

Verificator de proiecte 058
Cojocaru Trofim
 Domeniile B.8a; C.1
 Nr. de înregistrare a avizului SV1029/19.11.15
 Valabil de la 12.05.2021 până la 12.05.2026

Cota de jos sau a rigolei de burlan	154.79		168.75		185.40
Cota de proiect a terenului					
Cota terenului	156.30		170.00		186.70
Marcarea țevei și tipul de izolare	Ø110 din PEID PE100 RC, PN12.5, SDR13.6		Ø110 din PEID PE100 RC, PN12.5, SDR13.6		Ø110 din PEID PE100 RC, PN10, SDR17
Fundație	sol existent cu nivelarea fundației, vezi secțiunea 1-1		sol existent cu nivelarea fundației, vezi secțiunea 1-1		sol existent cu nivelarea fundației, vezi secțiunea 1-1
Lungime / Pantă	0.08		174.50	0.015	215.00
Distanța		174.50		215.00	
Nr. căminului, punctului, unghiului curbei traseului	Ur.433		Nod 4		A9-45/Va

Notă: coala dată se citește cu coala 55!

10.07/2025 - AE			
Actualizarea documentației de proiect pentru obiectul cu următoarea denumire: Apeduct magistral pentru localitățile comunelor Rădoaia, Izvoare, Drăgănești, Cotiujenii Mici, rî Singerei din conducta Bălți-Singerei			
Mod	Nr.par	Coala	Data
Sp. princ.	Sorocean	1	07.25
Efectuat	Sorocean	-/-	-/-
Rețele exterioare de alimentare cu apă			Etapa
			Coala
			Coli
Profilul longitudinal al rețelei de alimentare cu apă			"PROJECTVISION" SRL mun. Chișinău

Nr. de inv. org.

Data și semnătura

In schimb, Nr. de inv.

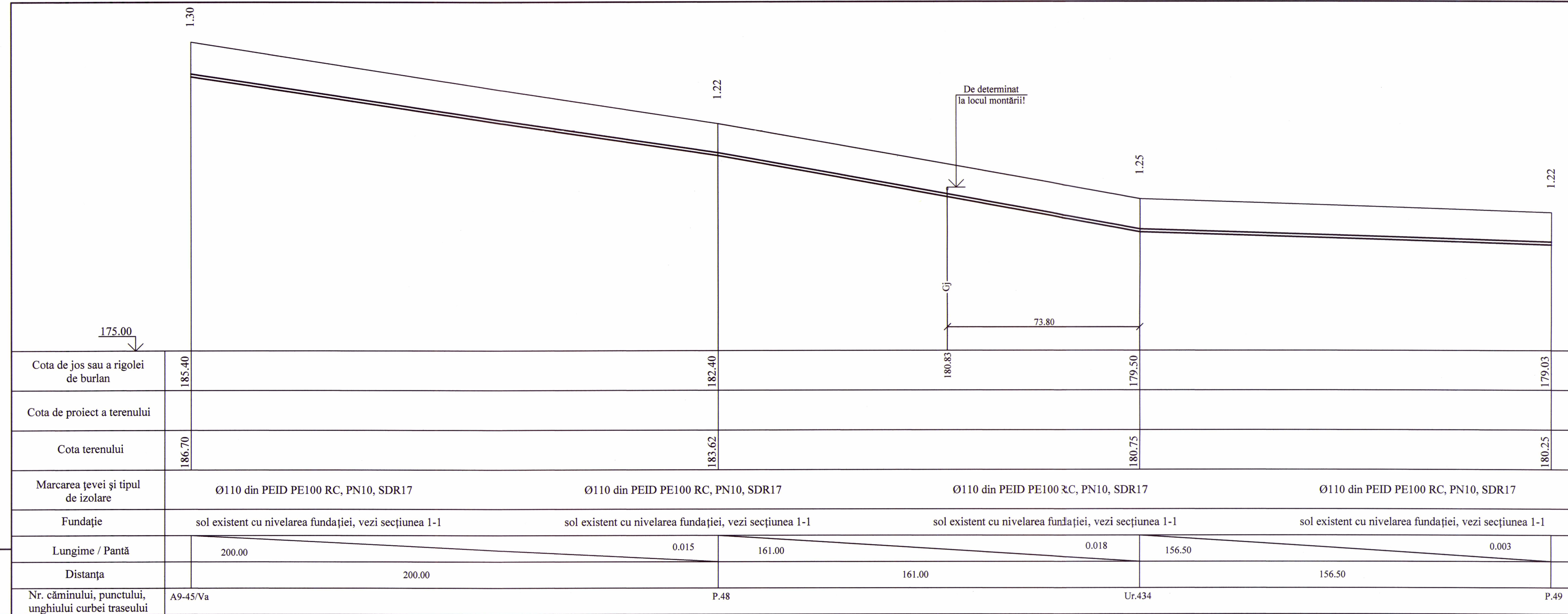

Notă: coala dată se citește cu coala 56!

Verificator de proiecte 058
Cojocaru Trofim
 Domeniile B, Sa; C.1
 Nr. de înregistrare a ștampii: SV1929/1911.25
 Valabil de la 12.05.2021 până la 12.05.2026

		10.07/2025 - AE		
		Actualizarea documentației de proiect pentru obiectul cu următoarea denumire: Apeduct magistral pentru localitățile comunelor Rădoaia, Izvoare, Drăgănești, Cotiujeii Mici, rî Singerei din conducta Bălți-Sîngerei		
Mod	Nr. par	Coala	Nr. doc	Ștampilă
Sp. princ.	Sorocean I.			07.25
Efectuat	Sorocean I.			-/-
		Rețele exterioare de alimentare cu apă	Etapa	Coala
			PE	128
		Profilul longitudinal al rețelei de alimentare cu apă	"PROJECTVISION" SRL mun. Chișinău	

Nr. de inv. orig.
Data și semnătura
In schimb. Nr. de inv.

1.22

1.36

170.00

Cota de jos sau a rigolei de burlan	179.03				173.89
Cota de proiect a terenului					
Cota terenului	180.25				175.25
Marcarea țevei și tipul de izolare	Ø110 din PEID PE100 RC, PN10, SDR17				
Fundație	sol existent cu nivelarea fundației, vezi secțiunea 1-1				
Lungime / Pantă	285.50			0.018	
Distanța	285.50				
Nr. căminului, punctului, unghiului curbei traseului	P.49				A9-46/Vg

F. Cojocaru
 Verificator de proiecte 058
 Cojocaru Trofim
 Domeniile E.8a; C.1
 Nr. de înregistrare a proiectului: 8V/1929/19.11.25
 Valabil: din 12.05.2021 până la 12.05.2026

Nr. de inv. orig.
Data și semnătura
În schimb, Nr. de în

Notă: coala dată se citește cu coala 57!

				10.07/2025 - AE		
				Actualizarea documentației de proiect pentru obiectul cu următoarea denumire: Apeduct magistral pentru localitățile comunelor Rădoia, Izvoare, Drăgănești, Cotiujeții Mici, rl Sîngerei din conducta Bălți-Sîngerei		
Mod	Nr. par	Coala	Nr. 202	Se încheie	Data	
Sp. princ.	Sorocan I.C.				07.25	Rețele exterioare de alimentare cu apă
Efectuat	Sorocan I.C.				-/-	PE
				Profilul longitudinal al rețelei de alimentare cu apă		Etapa
						Coala
						Coli
						129
						"PROJECTVISION" SRL mun. Chișinău

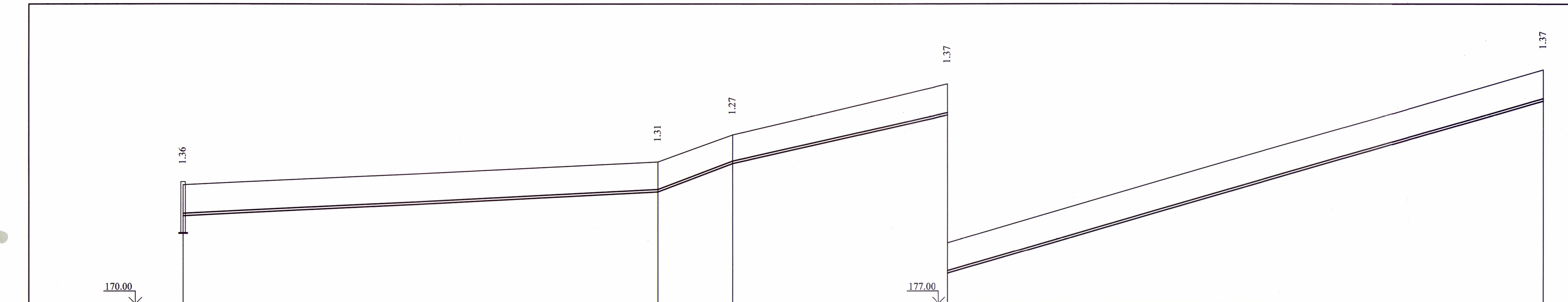

Cota de jos sau a rigolei de burlan	173.89	174.94	176.18	178.33	185.97
Cota de proiect a terenului					
Cota terenului	175.25	176.25	177.45	179.70	187.34
Marcarea țevei și tipul de izolare	Ø110 din PEID PE100 RC, PN10, SDR17				
Fundație	sol existent cu nivelarea fundației, vezi secțiunea 1-1				
Lungime / Pantă	0.01	0.075	0.045	0.058	131.70
Distanța	104.70	16.50	47.70	131.70	
Nr. căminului, punctului, unghiului curbei traseului	A9-46/Vg	Ur.435	Ur.436	Ur.437	Ur.438

Verificator de proiecte 038
Cojocaru Trofim
 Domeniile B.8a; C.1
 Nr. de înregistrare a avizului SV1939/19.11.25
 Valabil de la 12.05.2021 până la 12.05.2026

Notă: coala dată se citește cu coala 57 și coala 58!		10.07/2025 - AE	
		Actualizarea documentației de proiect pentru obiectul cu următoarea denumire: Apeduct magistral pentru localitățile comunelor Rădoaia, Izvoare, Drăgănești, Cotuijenii Mici, rî Singerei din conducta Bălți-Sîngerei	
Mod	Nr.par	Coala	Data
Sp. princ.	Sorocean	07.25	
Efectuat	Sorocean	-/-	
Rețele exterioare de alimentare cu apă		Etapa	Coala
		PE	130
Profilul longitudinal al rețelei de alimentare cu apă		"PROJECTVISION" SRL mun. Chișinău	

Nr. de inv. orig. / In schimb, Nr. de inv. / Data și semnătura

185.00

1.37

1.20

1.20

Cota de jos sau a rigolei de burlan	185.97		192.52	195.62
Cota de proiect a terenului				
Cota terenului	187.34		193.72	196.82
Marcarea țevei și tipul de izolare	Ø110 din PEID PE100 RC, PN10, SDR17		Ø110 din PEID PE100 RC, PN10, SDR17	
Fundație	sol existent cu nivelarea fundației, vezi secțiunea 1-1		sol existent cu nivelarea fundației, vezi secțiunea 1-1	
Lungime / Pantă		0.075	87.40	0.075
Distanța		87.40		41.30
Nr. căminului, punctului, unghiului curbei traseului	Ur.438		Ur.439	Ur.440

Notă: coala dată se citește cu coala 58!

În schimb. Nr. de inv.

Data și semnătura

Nr. de inv. orig.

Verificator de proiecte 058
Cojocaru Trofim
 Domeniile B.8a; C.1
 Nr. de inregistrare a anului SV 1923/19.11.25
 Valabil de la 12.05.2021 până la 12.05.2026

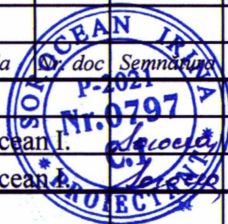
						10.07/2025 - AE					
						Actualizarea documentației de proiect pentru obiectul cu următoarea denumire: Apeduct magistral pentru localitățile comunelor Rădoia, Izvoare, Drăgănești, Cotiujenii Mici, r1 Sîngerei din conducta Bălți-Sîngerei					
Mod	Nr.par	Coala	Nr. doc	Semnatura	Data	Rețele exterioare de alimentare cu apă	Etapa	Coala	Coli		
Sp. princ.	Sorocean I.		P-2021		07.25		PE	131			
Efectuat	Sorocean I.				-/-	Profilul longitudinal al rețelei de alimentare cu apă	"PROJECTVISION" SRL mun. Chișinău				