

Sectiunea 1 - 1

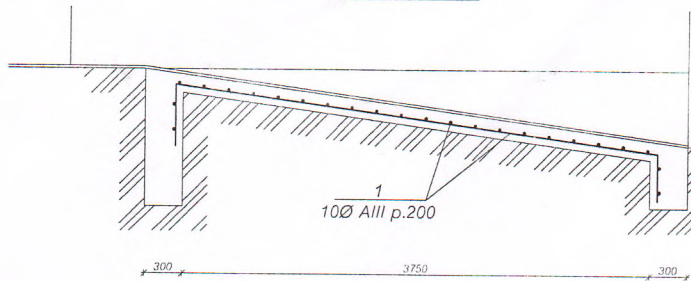

APROB
 Primar Cimislia
 Andrei Vachi Sargiu



Borderoul materialelor

| Poz. | Denumiri | Can. | Masa | Observ. |
|------|-------------------------------|------|-------|----------------------|
| | Pante | | | |
| 1 | Ø10 AIII STAS 5781-82 L= m.l. | 51 | 0.617 | 32.0 kg |
| | Beton B 15 | | | V=1.05m ³ |



| | | | Faza | Plansa | Planse |
|----------|-------------|-------|------|--------|--------|
| Manager | Rostea P. | 07.20 | C | 1 | 1 |
| Arhitect | Cajocari V. | 07.20 | | | |
| | | | | | |
| | | | | | |

I.M. BPPS Cimislia

Obiectivul: Casa de cultură Cimișlia

Obiectul: Reparația pardoselilor la pragurile casei de cultură și la balconul de la etajul 2

Devizul: Pardoseli

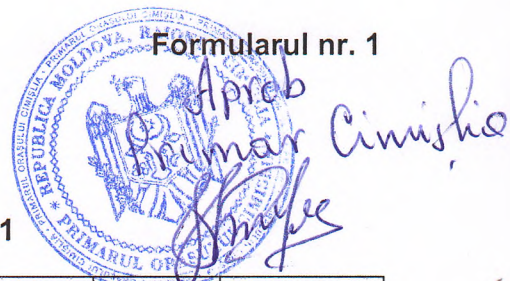

Formularul nr. 1

Lista cu cantitatile de lucrari Nr. 18.1.1

| Nr. | Simbol norme si Cod resurse | Denumire lucrari | U.M. | Volum |
|-----|-----------------------------|---|------|---------|
| 1 | 2 | 3 | 4 | 5 |
| | | Scările la intrarea centrală | | |
| 1 | RpCK42C | Desfacerea pardoselilor reci din placi de beton, marmura, piatra, gresie, placi ceramice, etc. | m2 | 26,3000 |
| 2 | RpCB18B | Demolarea betoanelor vechi cu mijloace manuale, la scări | m3 | 2,6300 |
| 3 | Tr11AA02B3 | Incarcarea materialelor din grupa A - grele, in bulgari prin aruncare - de pe teren, in vagon, categoria 3 (Погрузка материалов группы А - комовые и тяжелые сбрасыванием - с площадки, в вагон, 3 категории). | t | 4,2800 |
| 4 | RpCB04A | Beton armat turnat in stilpi, nervuri, placi, podeste, scari, ziduri de sprijin, cuzineta din beton armat, plansee, diafragme, rampe de scara etc., la cladiri existente preparat cu betoniera pe santier si turnare cu mijloace clasice cu beton armat clasa C-15/12 Bc15 (B200).scări | m3 | 2,6300 |
| 5 | CG01A | Strat suport pentru pardoseli executat din mortar din ciment M 100-T de 3 cm grosime cu fata driscuita fin. | m2 | 26,3000 |
| 6 | CG47D | Pardoseli din placi de gresie ceramica, inclusiv stratul suport din adezivi (amestec uscat), dimensiuni placi: peste 300 x 300 mm. Placi sau piscoturi de gresie prtelanat) | m2 | 26,3000 |
| 7 | CN54A | Aplicarea manuala a grundului cu quart "Gleta" intr-un strat, la pereti si tavane interioare. | m2 | 26,3000 |
| 8 | RpCK25C1 | Inlocuirea plintelor, soclurilor cu scafa din gresie ceramica, montate cu mortar de ciment marca 100-T, de 3 cm grosime, inclusiv desfacerea zonei de incastrare in pereti si pardoseala, curatarea si amorsarea, exclusiv ceruirea si lustruirea, montate si camere mai mari de 16 mp, cu scafe cu latimea de max 25 cm, pentru executarea lucrarilor noi (refaceri totale). | m | 14,2500 |
| | | TOTAL Scările la intrarea centrală | | |
| | | Balcon la etajul 2 | | |
| 9 | RpCK42C | Desfacerea pardoselilor reci din placi de beton, marmura, piatra, gresie, placi ceramice, etc. | m2 | 12,4000 |
| 10 | Tr11AA02B3 | Incarcarea materialelor din grupa A - grele, in bulgari prin aruncare - de pe teren, in vagon, categoria 3 (Погрузка материалов группы А - комовые и тяжелые сбрасыванием - с площадки, в вагон, 3 категории). | t | 2,0000 |
| 11 | CG01A | Strat suport pentru pardoseli executat din mortar din ciment M 100-T de 3 cm grosime cu fata driscuita fin. | m2 | 12,4000 |
| 12 | CG47D | Pardoseli din placi de gresie ceramica, inclusiv stratul suport din adezivi (amestec uscat), dimensiuni placi: peste 300 x 300 mm. | m2 | 12,4000 |
| 13 | CN54A | Aplicarea manuala a grundului cu quart "Gleta" intr-un strat, la pereti si tavane interioare. | m2 | 12,4000 |
| 14 | RpCK25C1 | Inlocuirea plintelor, soclurilor cu scafa din gresie ceramica, montate cu mortar de ciment marca 100-T, de 3 cm grosime, inclusiv desfacerea zonei de incastrare in pereti si pardoseala, curatarea si amorsarea, exclusiv ceruirea si lustruirea, montate si camere mai mari de 16 mp, cu scafe cu latimea de max 25 cm, pentru executarea lucrarilor noi (refaceri totale). | m | 11,0000 |
| | | TOTAL Balcon la etajul 2 | | |
| | | Rampă pentru deplasarea persoanelor cu dizabilități a aparatului locomotor | | |
| 15 | RpCB18B | Demolarea betoanelor vechi cu mijloace manuale, fundatii si elevatii cu dozaj de ciment peste 150 kg/mc. | m3 | 1,2000 |
| 16 | Tr11AA02B3 | Incarcarea materialelor din grupa A - grele, in bulgari prin aruncare - de pe teren, in vagon, categoria 3 (Погрузка материалов группы А - комовые и тяжелые сбрасыванием - с площадки, в вагон, 3 категории). | t | 14,2000 |
| 17 | Tsl51A1 | Transportarea pământului cu autobasculanta de 10 t la distanta de: 1 km. | t | 19,7400 |
| 18 | RpCC01A | Cofraje mixte din panouri re folosibile, confectionate din placaj de fag tip P, de 15 mm grosime, inclusiv sprijinirile, pentru beton in elevatie, la ziduri de sprijin, socluri etc., pentru refaceri la constructii existente, la ziduri drepte pina la 3,00 m inaltime. | m2 | 1,5000 |
| 19 | RpCD02B2 | Armaturi din otel-beton OB 37, cu diam barelor de peste 8 mm, fasonate in ateliere centralizate si montate in elemente de constructii existente, la rampă | kg | 42,0000 |
| 20 | RpCB02A | Beton turnat in cofraje, la fundatii continue sau izolate, radiere slab sollicitate, la ziduri | m3 | 1,2000 |

| | | | | |
|----|---------|--|----|---------|
| | | de subsol, parapete, masive etc., la cladiri existente, beton preparat cu betoniera pe santier si turnare cu mijloace clasice cu beton simplu C-5/4 Bc5 (B75),Rampa | | |
| 21 | CG47D | Pardoseli din placi de gresie ceramica, inclusiv stratul suport din adezivi (amestec uscat), dimensiuni placi: peste 300 x 300 mm. | m2 | 5,7500 |
| 22 | CL17C | Confecții metalice diverse, montate aparent exclusiv parapeti, balustrazi, chepenguri, etc. | kg | 30,0000 |
| 23 | CL18A | Confecții metalice diverse din profile laminate, tabla, tabla striata, otel beton, tevi pentru sustineri sau acoperiri, inglobate total sau partial in beton. | kg | 10,0000 |
| 24 | CN28E21 | Vopsitorii cu vopsele pe baza de ulei executate la pozitie, in 2 straturi pe suprafata constructiilor metalice ale halelor industriale (stilpi, grinzi, ferme, pane, contravinturi) confectionate din profile grele, executate manual. Pt. vopsitorie executata la sol - 2 straturi de vopsea de ulei. | t | 0,0500 |
| | | TOTAL Rampă pentru deplasarea persoanelor cu dizabilități a aparatului locomotor | | |

Proiectant:



(functia, semnatura, numele, prenumele)

L.S.

Raport generat cu programul Devizonline, creat de Softmagazin; www.devize.md; Telefon: 022-522032;