

Evidența de finisare a incaperilor, suprafața m²

Denumirea sau numarul pe plan	Tavan		Perete sau perete despărțitor		Panou			Nota
	Aria, m ²	Aspect de finisare	Aria, m ²	Aspect de finisare	Aria, m ²	Aspect de finisare	Înălți- mea, mm	
Plan parter								
1...3,6...9,13...15, 18,20...24	473,50	grunduire- betonogrunț, driscuire cu amestec uscat "knauff",	1032,40	tencuiala mortar de ciment și nisip	—	—	—	emulsie apoasa lavabila
	473,50	Chituire – "Eurofin"–1mm		driscuire cu amestec uscat "knauff",				
	473,50	grunduire,		Chituire – "Eurofin"–1mm				
	473,50	emulsie apoasa		grunduire, emulsie apoasa				
	473,50	emulsie apoasa		emulsie apoasa				
4,5,10...12, 16,17,19	50,55	grunduire- betonogrunț, driscuire cu amestec uscat "knauff",	460,0	tencuiala mortar de ciment și nisip	460,0	Faiansa (compozitie adeziva)	3000	emulsie apoasa lavabila
	50,55	Chituire – "Eurofin"–1mm						
	50,55	grunduire,						
	50,55	emulsie apoasa						
	50,55	emulsie apoasa						
25 (exist.)	4,30	grunduire,	15,70	grunduire,	—	—	—	emulsie apoasa lavabila
	4,30	emulsie apoasa	15,70	emulsie apoasa	—	—	—	
26(exist.),27	17,50	grunduire,	49,50	tencuiala mortar de ciment și nisip	—	—	—	emulsie apoasa lavabila
	17,50	emulsie apoasa	49,50	driscuire cu amestec uscat "knauff",				
			49,50	Chituire – "Eurofin"–1mm				
			64,00	grunduire,				
			64,00	emulsie apoasa				

Termoizolarea peretilor despartitor

S=9,50m²

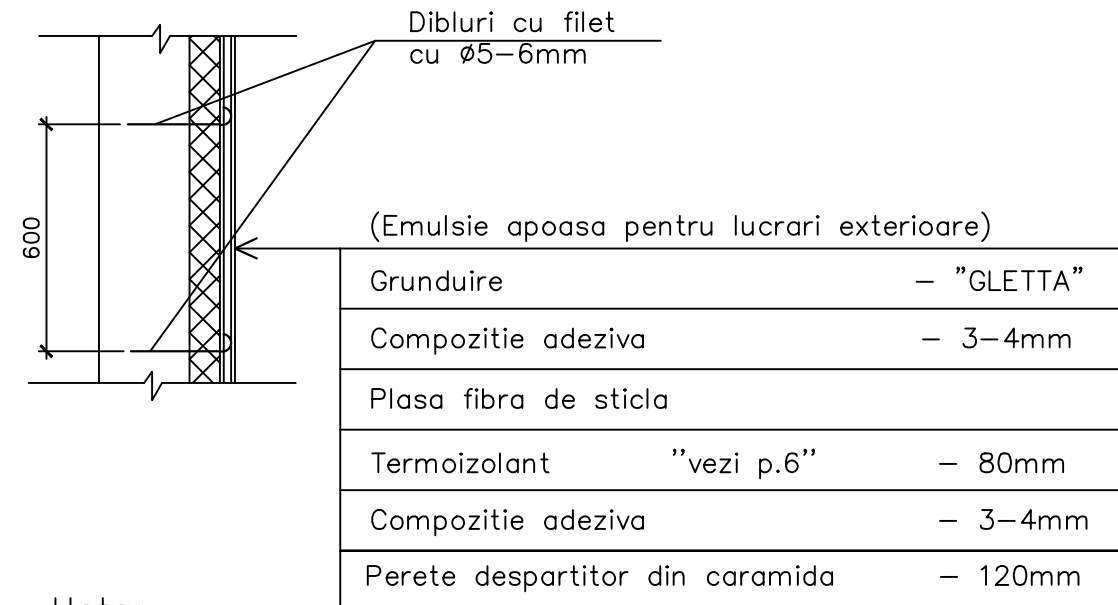

Hota:

1. Foaia data se studiaza impreuna cu f.8.
2. Incaperile necesita ordine generala (evacuarea gunoiului, curatenie generala- de grosime ~80mm), pentru indeplinirea finisajului interior.
3. Suprafata glafurilor interioare este inclusa in evidenta de finisare a incaperilor.
4. Grosimea de amestec uscat pe tavan -5mm, dar la tavanul suspendat din gips-carton -3mm, pe pereti -3mm, tencuiala din ciment si nisip -20mm.
5. Preventiv de a aplica grunduirea de efectuat slefuire si desprafuire a peretilor.
6. Termoizolant-vata minerala bazaltica -80mm .
Conductivitatea termica 0,035 BT/m°C.
Densitatea 120-140 kg/m³.

04/2022-1-SAC

Replanificarea/resistemizarea interioara a constructiei de invatamint si educatie (scoala "Vasile Lupu") amplasata pe imobilul cu nr.cadastral 0100101.237 din str. Petru Ungureanu nr.17 mun.Chisinau

Sch.	Cant.	Foia	N doc.	Semn.	Data				
					05.22	Gradinita de copii	Etapa	Foia	Foi
							PE	13	
Meneger					"	Evidenta de finisare a incaperelor.	SRL "CWM-PROIECT" or.Chisinau		
AȘP	Lungu M.				"				
Executor					"				