

Specificatia desenelor marca - PG/OLC

Nr.	Denumirea	Nota
1	Date generale	
2	Plan general	
3	Plan amenajarea teritoriului	
4	Planificarea pe verticala	
5	Plan de organizare a lucrarilor de constructie	
6	Planul asigurarii deplasarii PML	

Bazele de elaborare a proiectului

- zona climaterica - III B;
- greutatea invelisului de zapada - 50 kg/m²;
- presiunea dinamica a vantului - 30 kg/m²;
- temperatura de calcul a aerului - -16°C;
- adincimea de inghet a solului - 0,8 m;
- seismicitatea -7 grade;
- gradul de siguranta antiincendiara - II.

Indicatii generale

1. Priectul este elaborat in baza:
 - Sarcinii de proiectare.
 - Schitei de proiect aprobate si adoptate.
 - Ridicarii topografice
 - Certificatului de urbanism Nr. 1 din 20.02.2020
2. Suprafata terenului in proprietate publica 0,0692 ha.

Planul incadrarii in teritoriu

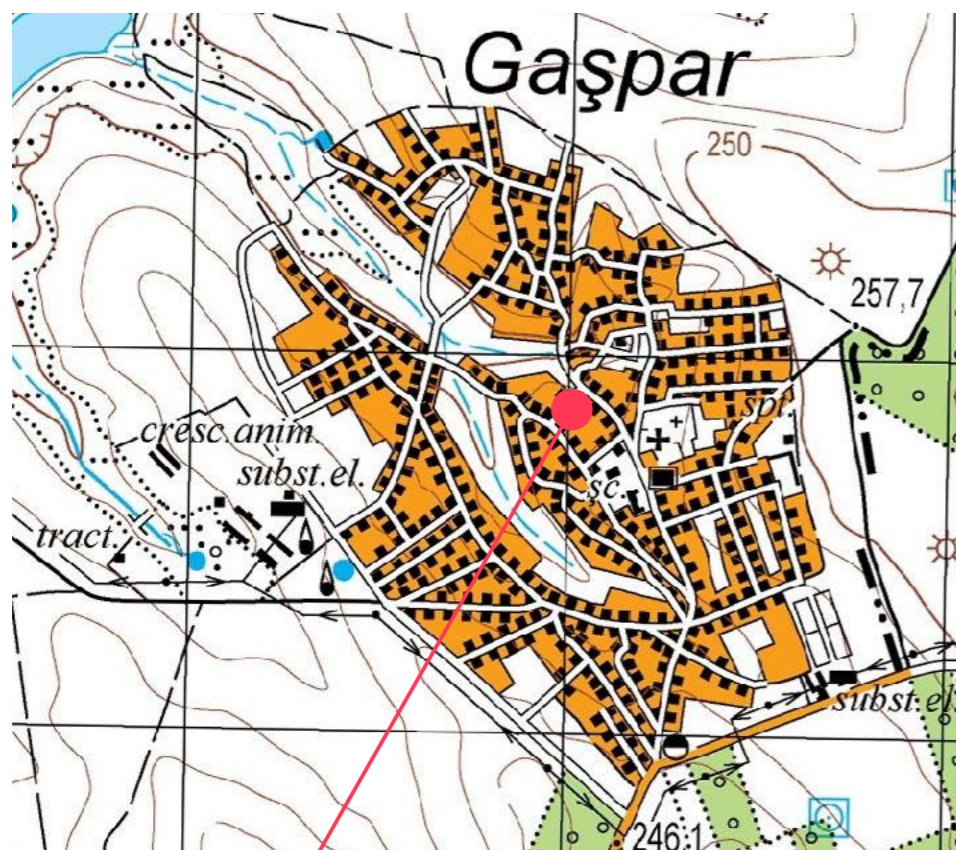

Locul amplasarii obiectului

Proiectul de executie a fost elaborat in corespundere cu normele in vigoare si asigura exigentele de baza, reglementate de legea calitatii in constructii:

- A - rezistenta si stabilitate;
- B - siguranta in exploatare;
- C- siguranta la foc;
- D- igiena, sanatatea oamenilor, refacerea si protectia mediului inconjurator;
- E - izolatia termica, hidrofuga si economie de energie;
- F - protectia inpotriva zgomotului.

Arhitect-Sef de proiect

Mihaila V.

A.S.P. certificat Nr. 0388 din 23.10.2019					Licenta Nr. 025815 seria AMMIJ din 03.09.2007				
I.S.P. certificat Nr.0395 din 23.10.2019									
					OBIECTIV nr. - 20.02-D/20-PG				
					Reparatia cladirii cu nr. cadastral 412810932, gazificarea si aprovizionarea cu energie electrica din s. Gaspar, r-ul Edinet				
Mod.	Can.	Foia	Nr.d.	Semnat.	Data		faza	plansa	planse
ASP				Mihaila V.	05.20	Reparatia cladirii	PE	1	6
ISP				Hihlat E.	05.20				
Elaborat				Ciobanu V.	05.20	Date generale			
									SRL "Geo-Cad-Proiect" mun. Balti