

„TORIU-CONS” SRL

PROIECT SCHIȚĂ

Nr. 05/24

Reconstrucția amenajării Aleii Castanilor din str.
Costiujeni, or. Codru

Beneficiar: Primăria or. Codru

Chisinău 2024

Memoriu Explicativ:

Beneficiar: **Primăria or. Codru**

Nr. cadastrale:

Modul de folișință: **Aferent obiectivului public și administrativ, aferent drumurilor publice, aferent proprietăților private din intravilan (zona străzilor)**

Destinație: **Amenajarea teritoriului (trotuar pietonal, stații transport public, locuri de odihnă, elemente arhitecturale mici, iluminat trotuare)**

Proiectul prevede:

-Amenajarea trotuarelor/terenului adiacent prin curățarea și nivelarea solului fertil, nivelarea maselor de pământ(cernoziom), instalarea de mobilier urban, amenajarea stațiilor de transport public, demolarea îngradirilor și instalarea iluminatului trotuare .

Recepționarea lucrărilor de execuție a proiectului dat se va îndeplini în următoarele faze determinate:

- 1)Recepționarea lucrărilor de terasament;
- 2)Recepționarea lucrărilor de montare a bordurilor;
- 3)Recepționare lucrărilor de pavare și asfaltare;
- 4)Recepționarea lucrărilor de amenajarea spațiilor verzi.

Plan de situație (1 : 5000)

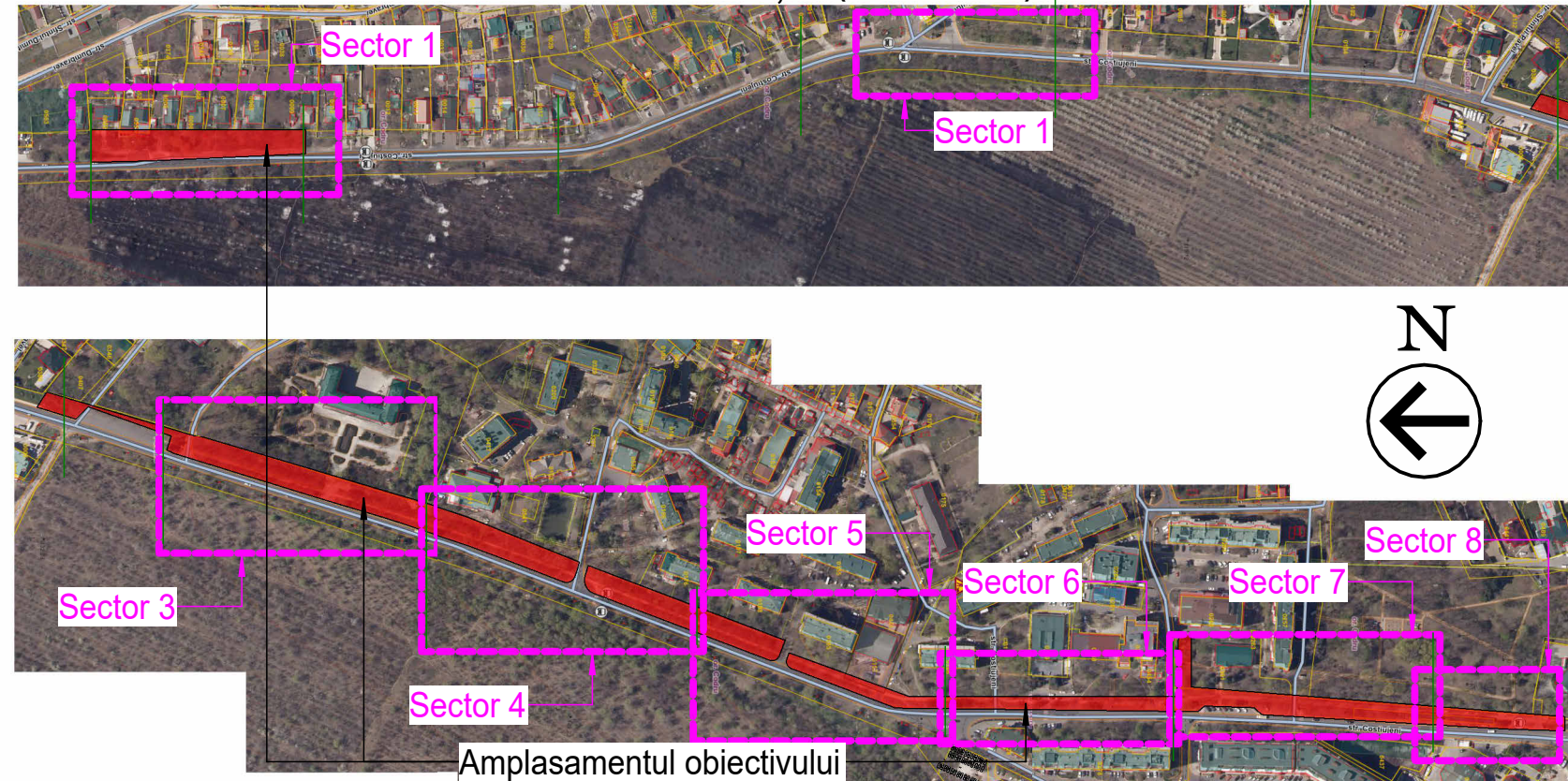

Borderou planse desenate

Nr. plansa	Denumirea	Compartimentul
1	Date general. Plan de situație.	PG
2	Fotofixări. Vederi existente.	PG
3	Plan general (amenajare sector 1)	PG
4	Plan general (amenajare sector 2)	PG
5	Plan general (amenajare sector 3)	PG
6	Plan general (amenajare sector 4)	PG
7	Plan general (amenajare sector 5)	PG

Borderou planse desenate

Nr. plansa	Denumirea	Compartimentul
8	Plan general (amenajare sector 6)	PG
9	Plan general (amenajare sector 7)	PG
10	Plan general (amenajare sector 8)	PG
11	Fragment 1 (reamplasarea stațiilor de transport public).	PG
12	Fragment 2 (reamplasarea stațiilor de transport public).	PG
13	Borderou demonțări. Borderou materiale.	PG

Schița este elaborată conform normelor și regulilor în vigoare și asigură criteriile de bază a calității în construcții, reglementate prin legea cu privire la calitatea în construcții.

- A - rezistență și stabilitate;
- B - siguranță în exploatare;
- C - siguranță la foc;
- D - igienă, sănătatea oamenilor, refacerea și protecția mediului înconjurător;
- E - izolație termică, hidrofugă și economie de energie;
- F - protecție împotriva zgomotului.
- G -utilizarea sustenabilă a resurselor naturale

AȘP

Blaj Radu

Beneficiar:Primăria or. Codru					
Modif.	Sect.	Planșa	Nr doc.	Semnat.	Data
AȘP		Blaj Radu			
Executat		Delejanu T.			

Nr. 05/24 - PG

Reconstrucția amenajării Aleii Castanilor din str. Costiujeni, or. Codru

Faza	Planșa	Planșe	
PS	1		

Date general. Plan de situație.

SRL "firma"

Puncte de fotofixare

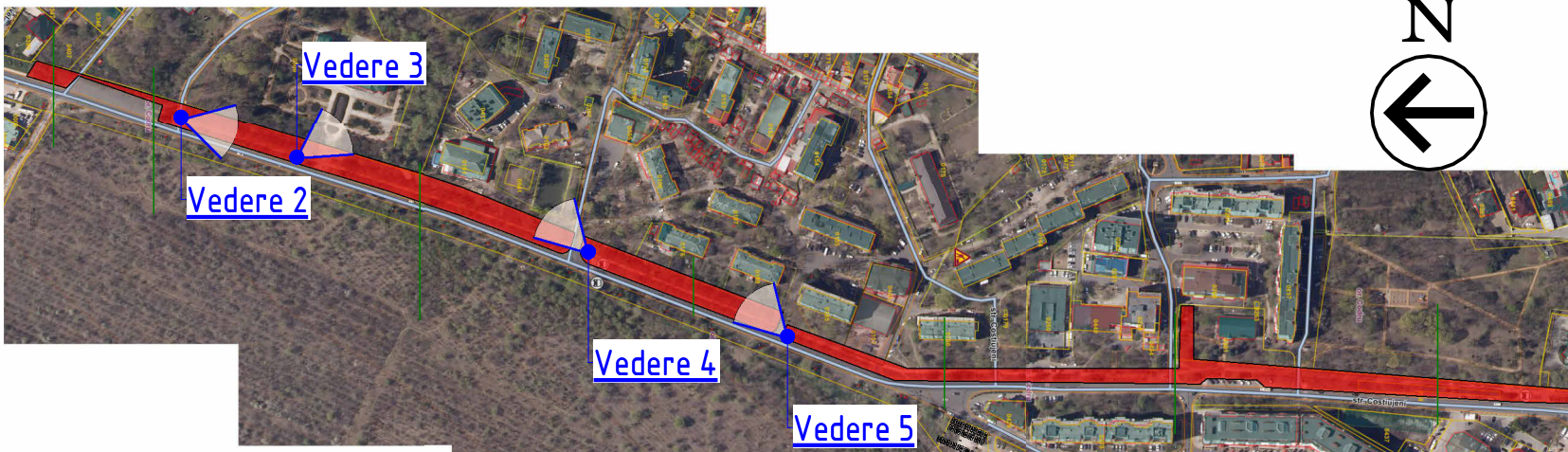

Vedere 4



Vedere 5

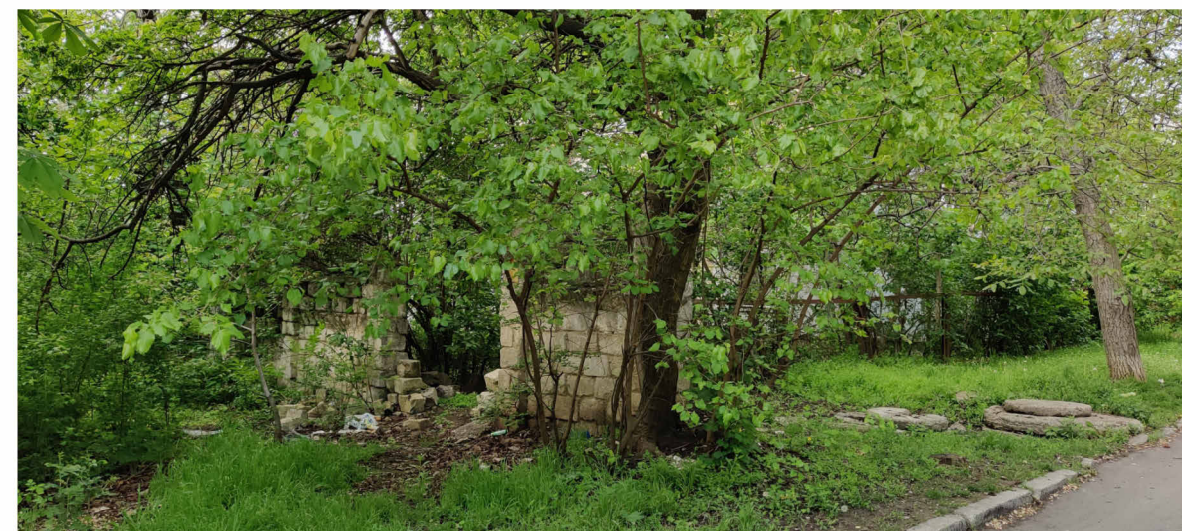

Vedere 1



Vedere 2



Vedere 3









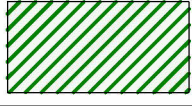
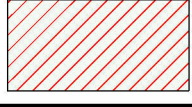

						Nr. 05/24 - PG			
						Reconstrucția amenajării Aleii Castanilor din str. Costiujeni, or. Codru			
Modif.	Sect.	Plansa	Nr. doc.	Semnat.	Data		Faza	Plansa	Planse
AȘP		Blaj Radu					PS	2	
Executat		Delejanu T.							
						Fotofixări. Vederi existente.	„TORIU-CONS” SRL		

Plan general (amenajare sector 1) (1 : 500)



Legendă

	- Carosabil existent
	- Trotuar existent
	- Suprafață dintre partea carosabilă și trotuar existent ce urmează a fi amenajată prin curățarea și nivelarea solului fertil în limitele bordurii părții carosabile și bordura trotuarului existent
	- Suprafață dintre trotuarul existent și linia demarcată prin gard ce urmează a fi amenajată prin curățarea de diferiți arbuști sau alte specii de plante, fără defrișarea arborilor sănătoși și nivelarea solului fertil până la latura superioară a bordurii trotuarului
	- Construcție de îngrădire executată din zidărie de piatră de caclar ce urmează a fi demolată
	- Construcție de îngrădire executată din elemente de metal ce urmează a fi demontate
	- Linie ce delimitează zona ce urmează a fi amenajată
	- Cablu subteran magistral propus
	- Bucsa din teava PPØ32mm pentru cablu subteran

						Nr. 05/24 - PG		
						Reconstrucția amenajării Aleii Castanilor din str. Costiujeni, or. Codru		
Modif.	Sect.	Plansa	Nr. doc.	Semnat.	Data			
AȘP		Blaj Radu				Faza	Plansa	Planse
Executat		Delejanu T.				PS	3	
						Plan general (amenajare sector 1)		„TORIU-CONS” SRL

Plan general (amenajare sector 2) (1 : 500)

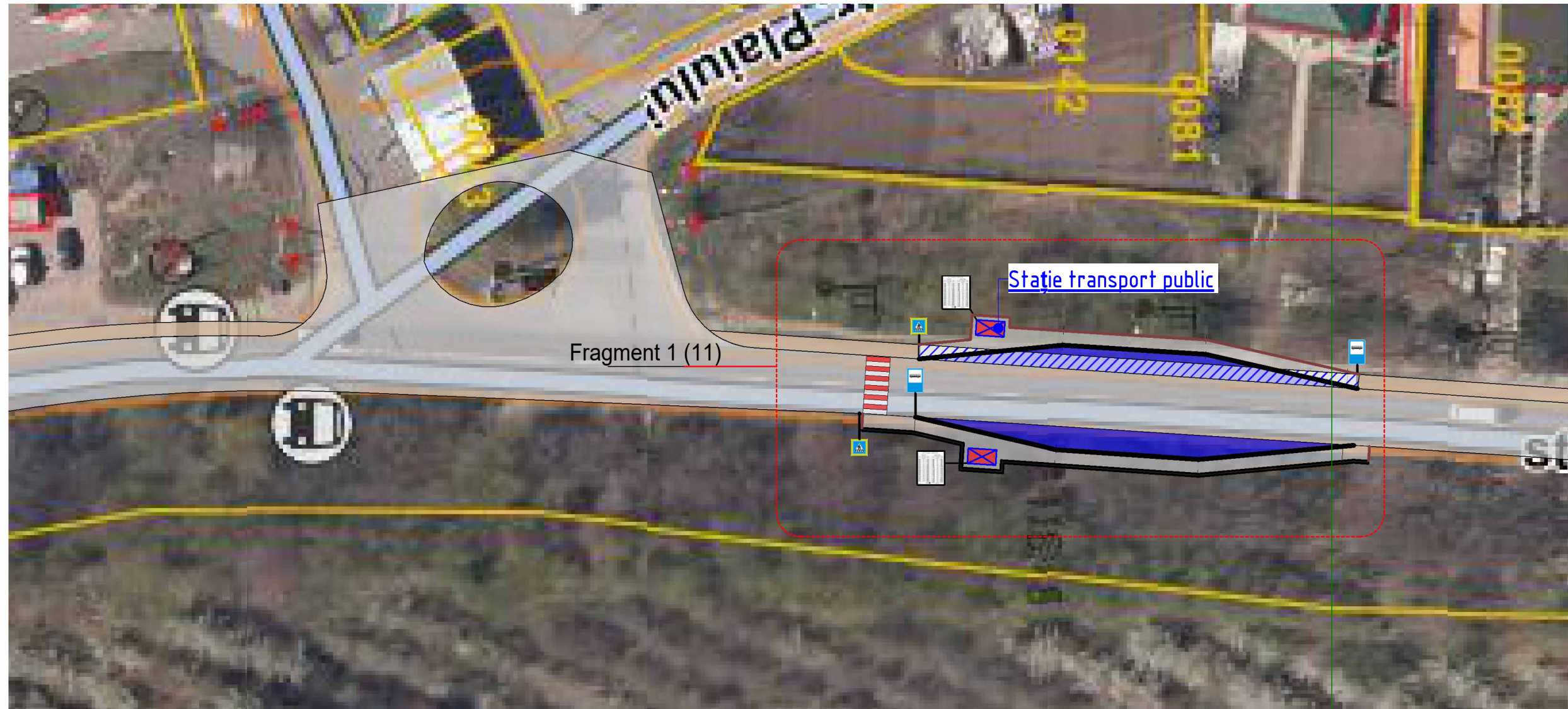





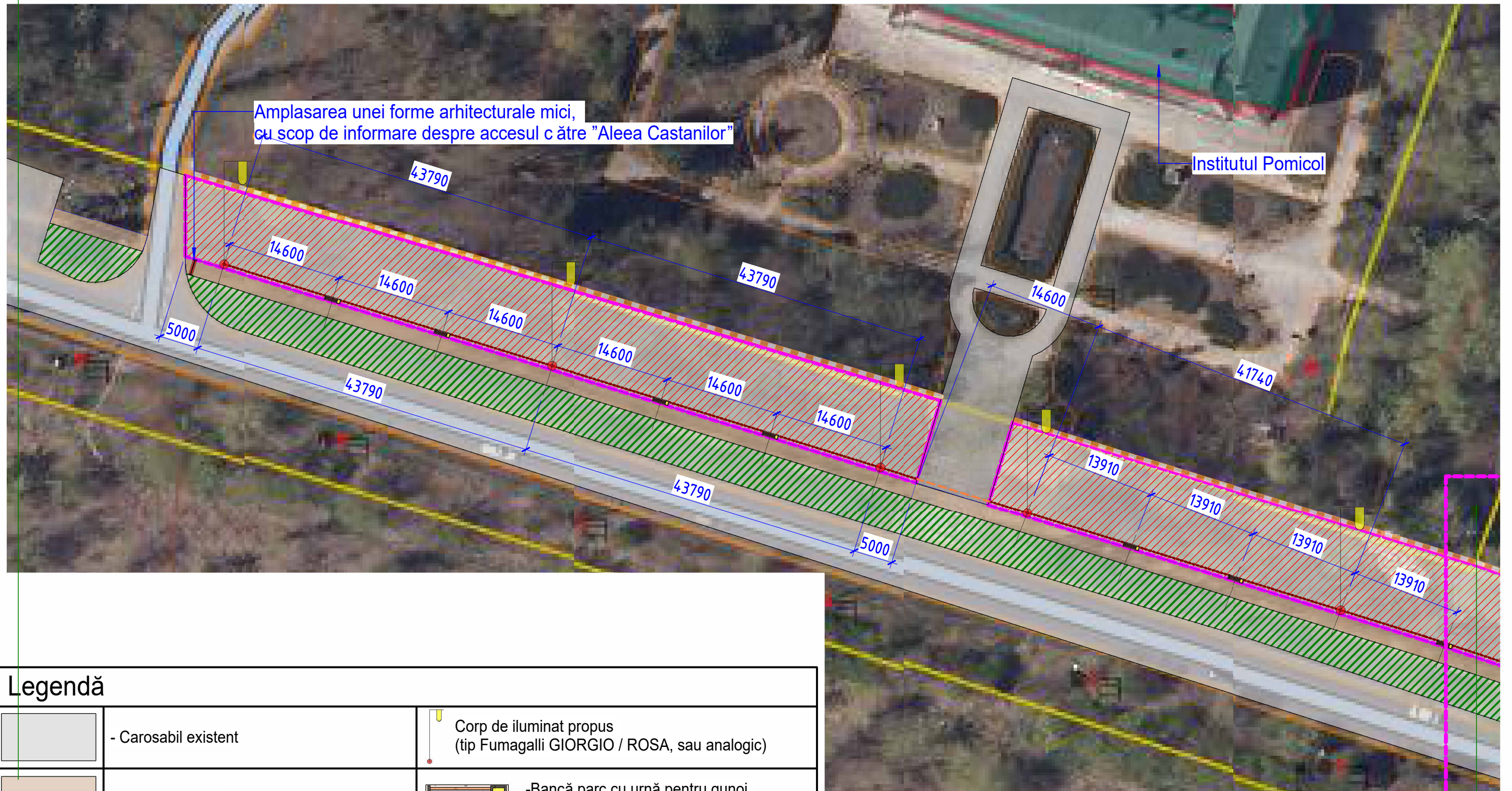



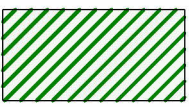
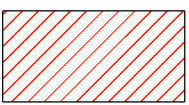

						Nr. 05/24 - PG			
						Reconstrucția amenajării Aleii Castanilor din str. Costiujeni, or. Codru			
Modif.	Sect.	Plansa	Nr. doc.	Semnat.	Data		Faza	Plansa	Planse
AȘP		Blaj Radu					PS	4	
Executat		Delejanu T.							
						Plan general (amenajare sector 2)	„TORIU-CONS” SRL		

Plan general (amenajare sector 3) (1 : 500)



Legendă

	- Carosabil existent		Corp de iluminat propus (tip Fumagalli GIORGIO / ROSA, sau analogic)
	- Trotuar existent		-Bancă parc cu urnă pentru gunoi montată în partea stângă a spetezei
	- Suprafață dintre partea carosabilă și trotuar existent ce urmează a fi amenajată prin curățarea și nivelarea solului fertil în limitele bordurii părții carosabile și bordura trotuarului existent		
	- Suprafață dintre trotuarul existent și linia demarcată prin gard ce urmează a fi amenajată prin curățarea de diferiți arbuști sau alte specii de plante, fără defrișarea arborilor sănătoși și nivelarea solului fertil până la latura superioară a bordurii trotuarului		
	- Construcție de îngrădire executată din zidărie de piatră de caclăr ce urmează a fi demolată		
	- Construcție de îngrădire executată din elemente de metal ce urmează a fi demontate		
	- Linie ce delimitează zona ce urmează a fi amenajată		
	- Cablu subteran magistral propus		
	- Bucsa din teava PPØ32mm pentru cablu subteran		

						Nr. 05/24 - PG			
						Reconstrucția amenajării Aleii Castanilor din str. Costiujeni, or. Codru			
Modif.	Sect.	Plansa	Nr. doc.	Semnat.	Data		Faza	Plansa	Planse
AȘP		Blaj Radu					PS	5	
Executat		Delejanu T.							
						Plan general (amenajare sector 3)		„TORIU-CONS” SRL	

Plan general (amenajare sector 4) (1 : 500)

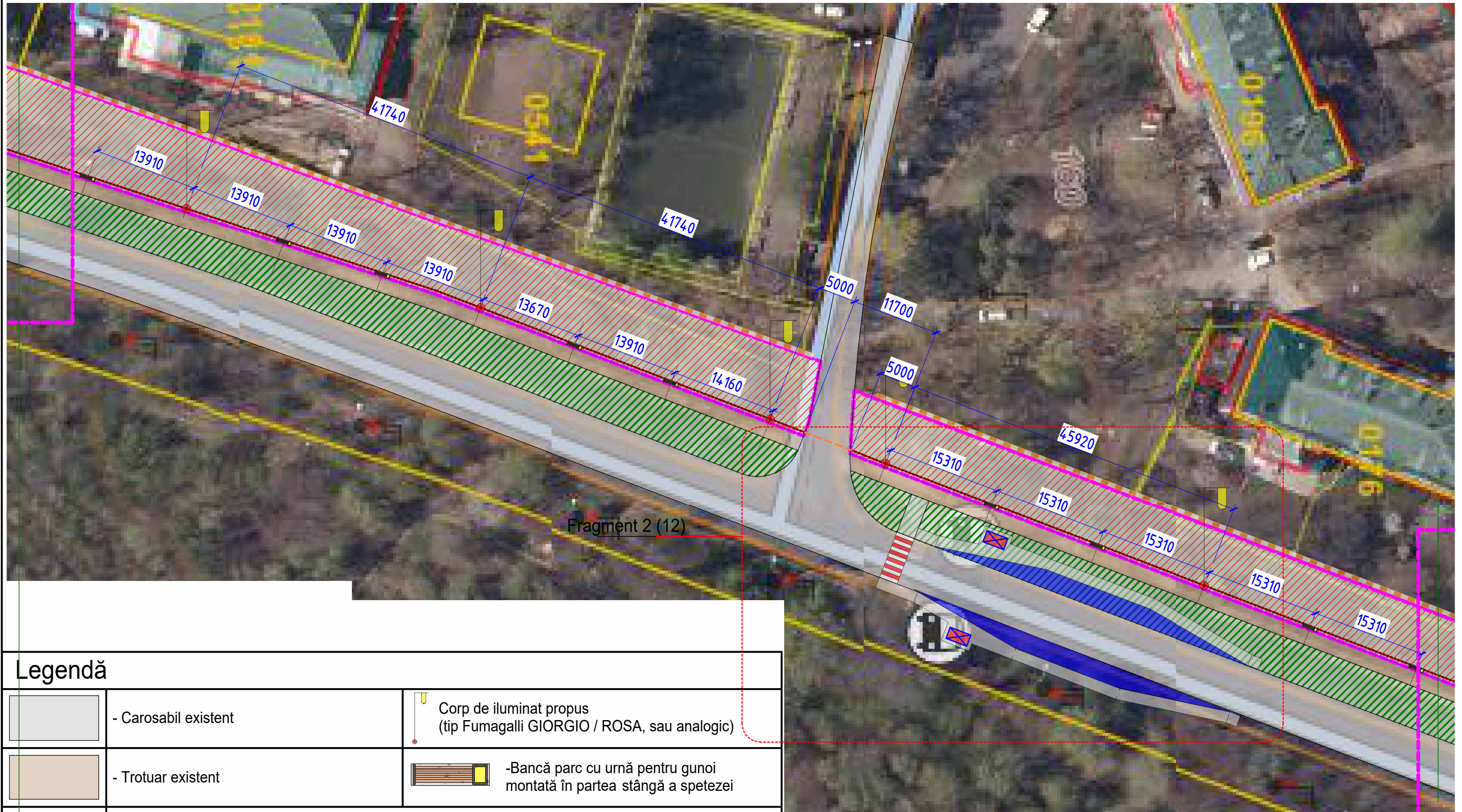

Fragment 2 (12)

Legendă

	- Carosabil existent		Corp de iluminat propus (tip Fumagalli GIORGIO / ROSA, sau analogic)
	- Trotuar existent		-Bancă parc cu urnă pentru gunoi montată în partea stângă a spetezei
	- Suprafață dintre partea carosabilă și trotuar existent ce urmează a fi amenajată prin curățarea și nivelarea solului fertil în limitele bordurii părții carosabile și bordura trotuarului existent		
	- Suprafață dintre trotuarul existent și linia demarcată prin gard ce urmează a fi amenajată prin curățarea de diferiți arbuști sau alte specii de plante, fără defrișarea arborilor sănătoși și nivelarea solului fertil până la latura superioară a bordurii trotuarului		
	- Construcție de îngrădire executată din zidărie de piatră de caclar ce urmează a fi demolată		
	- Construcție de îngrădire executată din elemente de metal ce urmează a fi demontate		
	- Linie ce delimitează zona ce urmează a fi amenajată		
	- Cablu subteran magistral propus		
	- Bucsa din teava PPØ32mm pentru cablu subteran		

						Nr. 05/24 - PG			
						Reconstrucția amenajării Aleii Castanilor din str. Costiujeni, or. Codru			
Modif.	Sect.	Plansa	Nr. doc.	Semnat.	Data		Faza	Plansa	Planse
AȘP		Blaj Radu					PS	6	
Executat		Delejanu T.							
						Plan general (amenajare sector 4)		„TORIU-CONS” SRL	

Plan general (amenajare sector 5) (1 : 500)

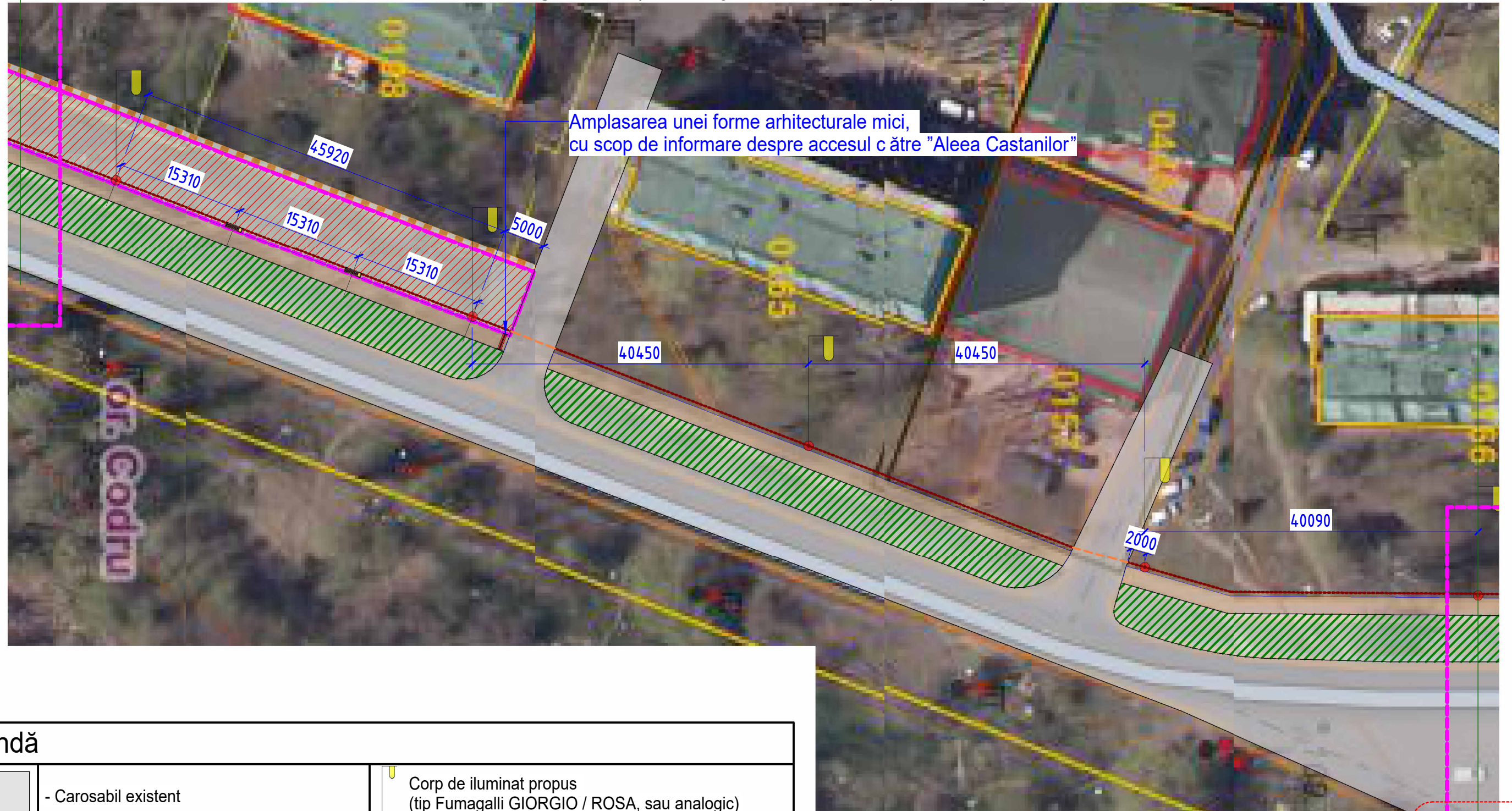

Legendă

	- Carosabil existent		Corp de iluminat propus (tip Fumagalli GIORGIO / ROSA, sau analogic)
	- Trotuar existent		-Bancă parc cu urnă pentru gunoi montată în partea stângă a spetezei
	- Suprafață dintre partea carosabilă și trotuar existent ce urmează a fi amenajată prin curățarea și nivelarea solului fertil în limitele bordurii părții carosabile și bordura trotuarului existent		
	- Suprafață dintre trotuarul existent și linia demarcată prin gard ce urmează a fi amenajată prin curățarea de diferiți arbuști sau alte specii de plante, fără defrișarea arborilor sănătoși și nivelarea solului fertil până la latura superioară a bordurii trotuarului		
	- Construcție de îngrădire executată din zidărie de piatră de caclar ce urmează a fi demolată		
	- Construcție de îngrădire executată din elemente de metal ce urmează a fi demontate		
	- Linie ce delimitează zona ce urmează a fi amenajată		
	- Cablu subteran magistral propus		
	- Bucsa din teava PPØ32mm pentru cablu subteran		

						Nr. 05/24 - PG		
						Reconstrucția amenajării Aleii Castanilor din str. Costiujeni, or. Codru		
Modif.	Sect.	Plansa	Nr. doc.	Semnat.	Data			
AȘP		Blaj Radu				Faza	Plansa	Planse
Executat		Delejanu T.				PS	7	
						Plan general (amenajare sector 5)		„TORIU-CONS” SRL

Plan general (amenajare sector 6) (1 : 500)

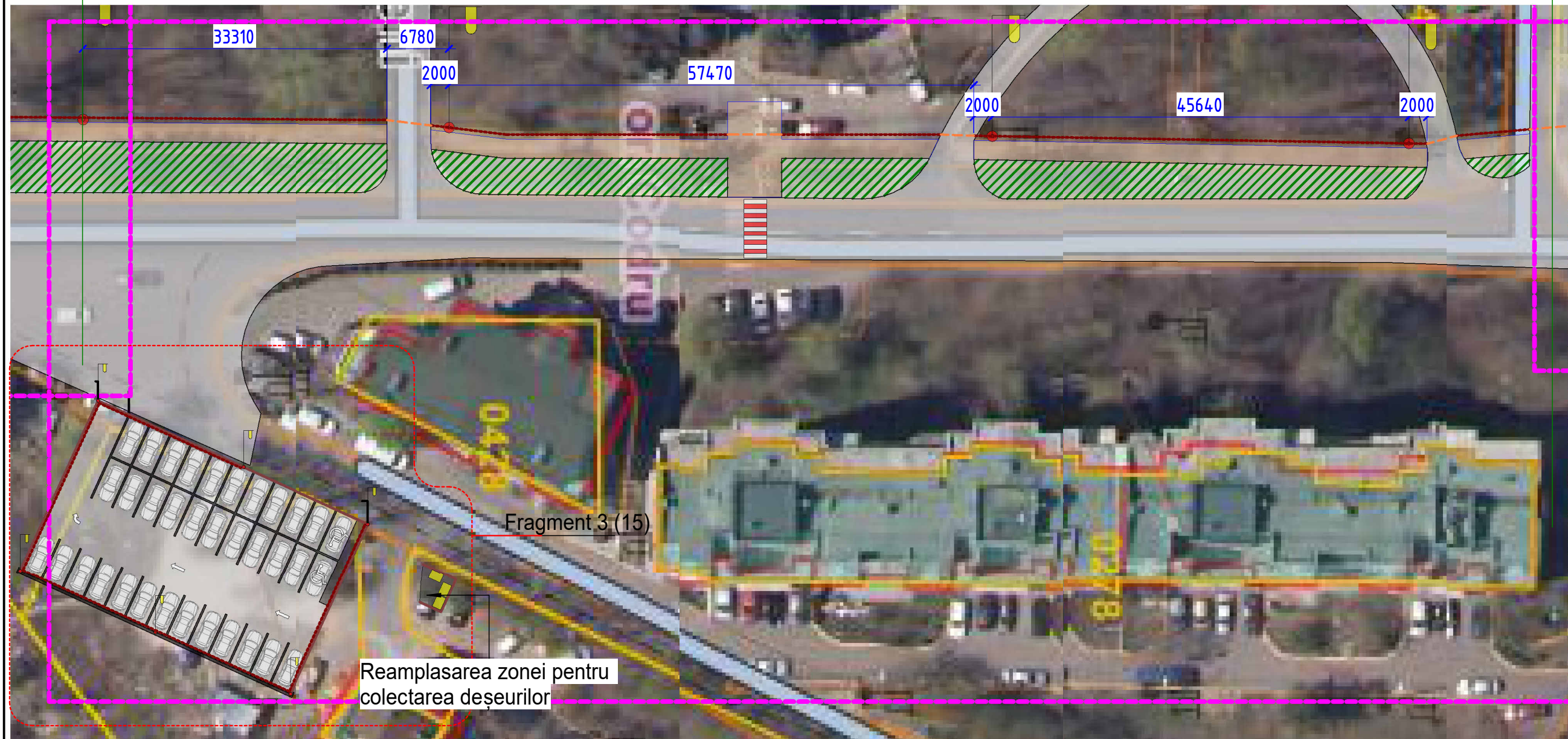

Legendă	
	- Carosabil existent
	- Trotuar existent
	- Suprafață dintre partea carosabilă și trotuar existent ce urmează a fi amenajată prin curățarea și nivelarea solului fertil în limitele bordurii părții carosabile și bordura trotuarului existent
	- Suprafață dintre trotuarul existent și linia demarcată prin gard ce urmează a fi amenajată prin curățarea de diferiți arbuști sau alte specii de plante, fără defrișarea arborilor sănătoși și nivelarea solului fertil până la latura superioară a bordurii trotuarului
	- Construcție de îngrădire executată din zidărie de piatră de caclar ce urmează a fi demolată
	- Construcție de îngrădire executată din elemente de metal ce urmează a fi demontate
	- Linie ce delimitează zona ce urmează a fi amenajată
	- Cablu subteran magistral propus
	- Bucsa din teava PPØ32mm pentru cablu subteran
	Corp de iluminat propus (tip Fumagalli GIORGIO / ROSA, sau analogic)
	-Bancă parc cu urnă pentru gunoi montată în partea stângă a spetezei

Modif.	Sect.	Plansa	Nr. doc.	Semnat.	Data	Nr. 05/24 - PG		
						Reconstrucția amenajării Aleii Castanilor din str. Costiujeni, or. Codru		
						Faza	Plansa	Planse
						PS	8	
						Plan general (amenajare sector 6)		„TORIU-CONS” SRL

Plan general (amenajare sector 7) (1 : 500)









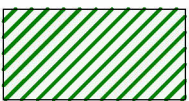
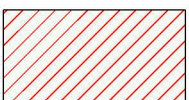

Legendă	
	- Carosabil existent
	- Trotuar existent
	- Suprafață dintre partea carosabilă și trotuar existent ce urmează a fi amenajată prin curățarea și nivelarea solului fertil în limitele bordurii părții carosabile și bordura trotuarului existent
	- Suprafață dintre trotuarul existent și linia demarcată prin gard ce urmează a fi amenajată prin curățarea de diferiți arbuști sau alte specii de plante, fără defrișarea arborilor sănătoși și nivelarea solului fertil până la latura superioară a bordurii trotuarului
	- Construcție de îngrădire executată din zidărie de piatră de caclar ce urmează a fi demolată
	- Construcție de îngrădire executată din elemente de metal ce urmează a fi demontate
	- Linie ce delimitează zona ce urmează a fi amenajată
	- Cablu subteran magistral propus
	- Bucsa din teava PPØ32mm pentru cablu subteran
	Corp de iluminat propus (tip Fumagalli GIORGIO / ROSA, sau analogic)
	-Bancă parc cu urnă pentru gunoi montată în partea stângă a spetezei

						Nr. 05/24 - PG		
						Reconstrucția amenajării Aleii Castanilor din str. Costiujeni, or. Codru		
Modif.	Sect.	Plansa	Nr. doc.	Semnat.	Data	Faza	Plansa	Planse
AȘP		Blaj Radu				PS	9	
Executat		Delejanu T.						
						Plan general (amenajare sector 7)		„TORIU-CONS” SRL

Plan general (amenajare sector 8) (1 : 500)

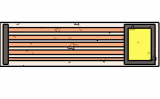

Legendă	
	- Carosabil existent
	- Trotuar existent
	- Suprafață dintre partea carosabilă și trotuar existent ce urmează a fi amenajată prin curățarea și nivelarea solului fertil în limitele bordurii părții carosabile și bordura trotuarului existent
	- Suprafață dintre trotuarul existent și linia demarcată prin gard ce urmează a fi amenajată prin curățarea de diferiți arbuști sau alte specii de plante, fără defrișarea arborilor sănătoși și nivelarea solului fertil până la latura superioară a bordurii trotuarului
	- Construcție de îngrădire executată din zidărie de piatră de caclăr ce urmează a fi demolată
	- Construcție de îngrădire executată din elemente de metal ce urmează a fi demontate
	- Linie ce delimitează zona ce urmează a fi amenajată
	- Cablu subteran magistral propus
	- Bucsa din teava PPØ32mm pentru cablu subteran
	Corp de iluminat propus (tip Fumagalli GIORGIO / ROSA, sau analogic)
	-Bancă parc cu urnă pentru gunoi montată în partea stângă a spetezei

						Nr. 05/24 - PG			
						Reconstrucția amenajării Aleii Castanilor din str. Costiujeni, or. Codru			
Modif.	Sect.	Plansa	Nr. doc.	Semnat.	Data		Faza	Plansa	Planse
AȘP		Blaj Radu					PS	10	
Executat		Delejanu T.							
						Plan general (amenajare sector 8)		„TORIU-CONS” SRL	

Fragment 1 (reamplasarea stațiilor de transport public). (1 : 200)

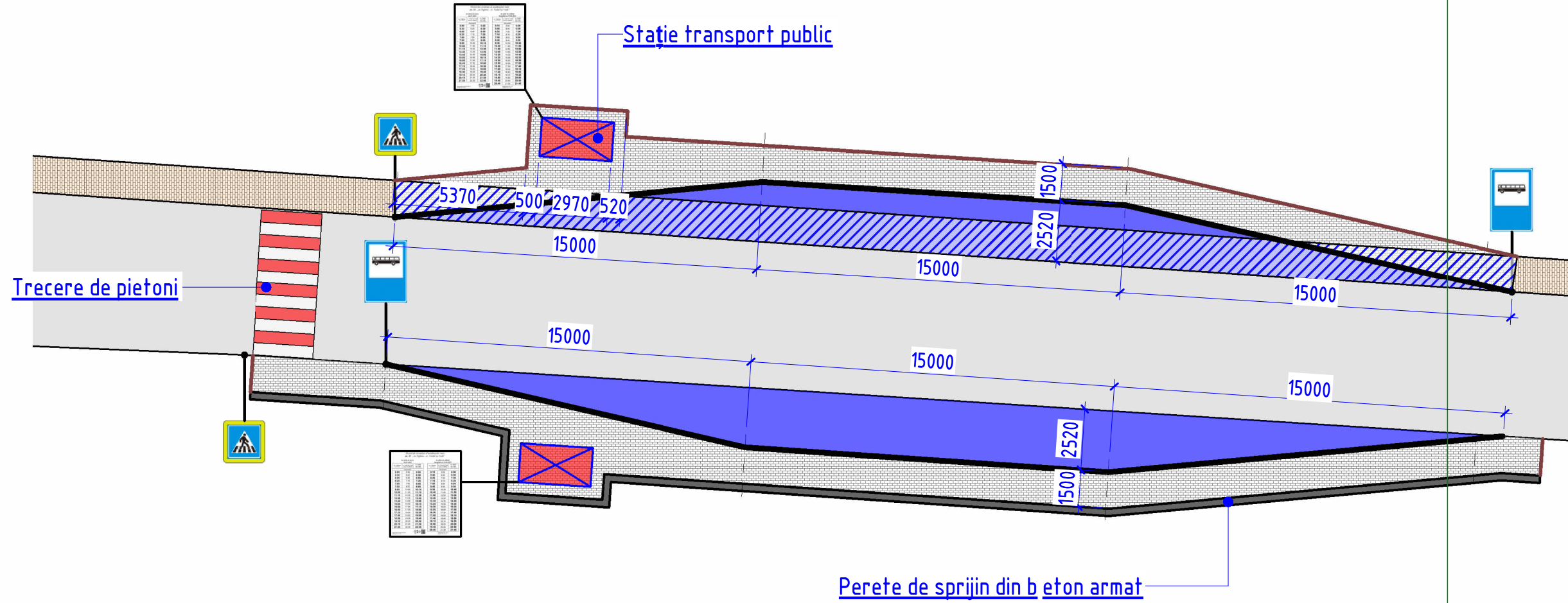

Legendă	
	- Carosabil existent
	- Trotuar existent
	- Suprafață dintre partea carosabilă și trotuar existent ce urmează a fi amenajată prin curățarea și nivelarea solului fertil în limitele bordurii părții carosabile și bordura trotuarului existent
	- Suprafață dintre trotuarul existent și linia demarcată prin gard ce urmează a fi amenajată prin curățarea de diferiți arbuști sau alte specii de plante, fără defrișarea arborilor sănătoși și nivelarea solului fertil până la latura superioară a bordurii trotuarului
	- Construcție de îngrădire executată din zidărie de piatră de caclar ce urmează a fi demolată
	- Construcție de îngrădire executată din elemente de metal ce urmează a fi demontate
	- Linie ce delimitează zona ce urmează a fi amenajată
	- Cablu subteran magistral propus
	- Bucsa din teava PPØ32mm pentru cablu subteran

Legendă	
	- Platforma staționare
	- Pavaj trotuar nou
	Indicator rutier 5.50.1, 5.50.2 «Trecere pentru pietoni»
	Indicator rutier 5.6.1 «Stație pentru vehiculele de rută».
	Panou informativ Orarul de circulație a autobuzelor
	- Perete de sprijin din beton armat monolit
	- Piatra de bordura RD-100.30.15 SM EN 771-3+A1:2016
	-Piatra de bordura RD-100.20.8 SM EN 771-3+A1:2016

Nr. 05/24 - PG					
Reconstrucția amenajării Aleii Castanilor din str. Costiujeni, or. Codru					
Modif.	Sect.	Plansa	Nr. doc.	Semnat.	Data
AȘP		Blaj Radu			
Executat		Delejanu T.			
Fragment 1 (reamplasarea stațiilor de transport public).					Faza
					PS
					Plansa
					11
					Planse
„TORIU-CONS” SRL					

Fragment 2 (reamplasarea stațiilor de transport public) (1 : 200)

Legendă

	- Platforma staționare		Indicator rutier 5.6.1 «Stație pentru vehiculele de rută».
	- Pavaj trotuar nou		
	Indicator rutier 5.50.1, 5.50.2 «Trecere pentru pietoni»		Panou informativ Orarul de circulație a autobuzelor
		- Perete de sprijin din beton armat monolit	
	- Piatra de bordura RD-100.30.15 SM EN 771-3+A1:2016		
	- Piatra de bordura RD-100.20.8 SM EN 771-3+A1:2016		

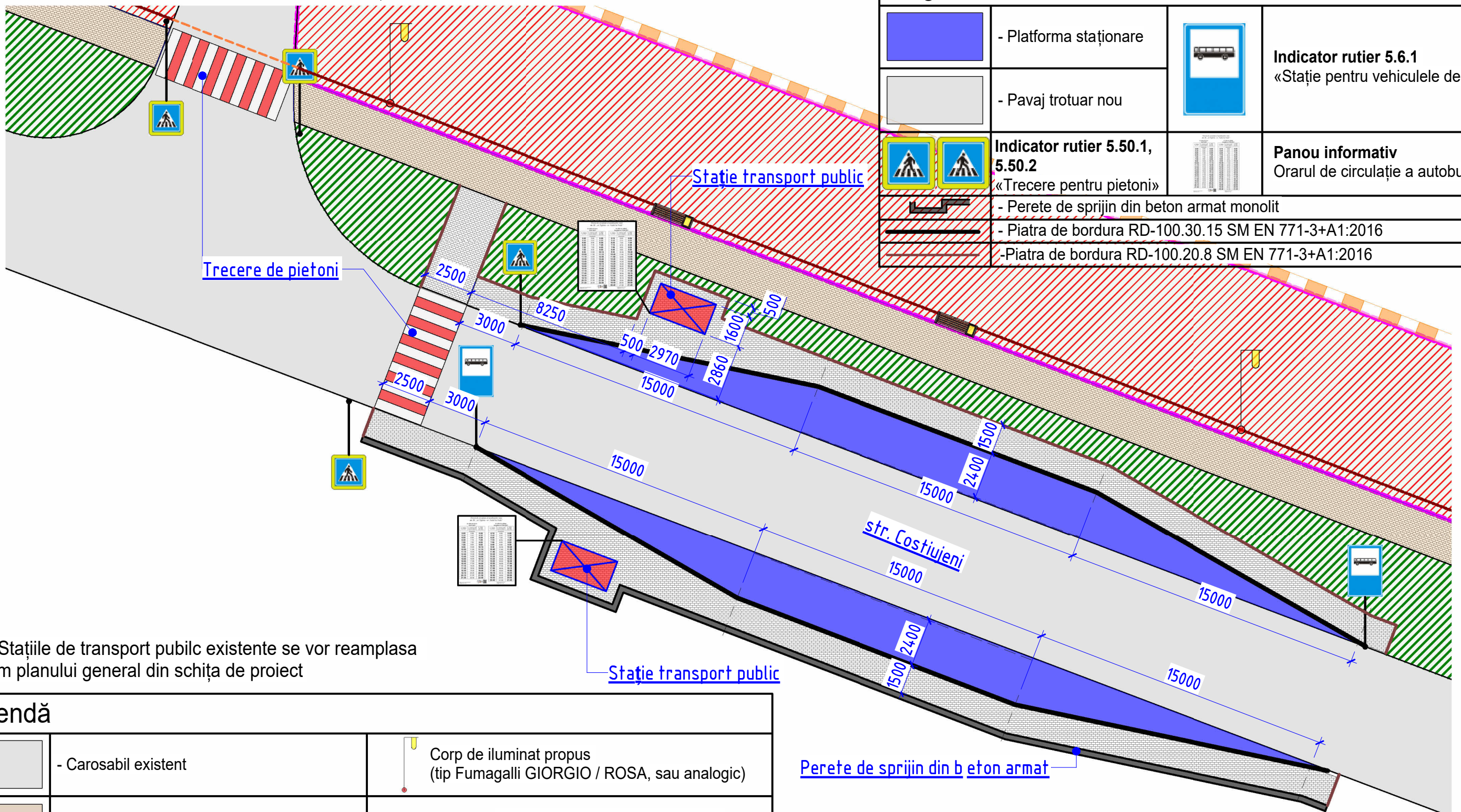









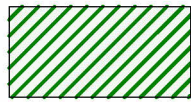
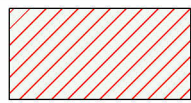
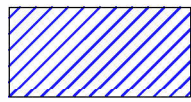

Notă: Stațiile de transport public existente se vor reamplasa conform planului general din schița de proiect

Legendă

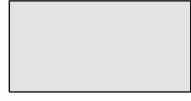
	- Carosabil existent		Corp de iluminat propus (tip Fumagalli GIORGIO / ROSA, sau analogic)
	- Trotuar existent		-Bancă parc cu urnă pentru gunoi montată în partea stângă a spetezei
	- Suprafață dintre partea carosabilă și trotuar existent ce urmează a fi amenajată prin curățarea și nivelarea solului fertil în limitele bordurii părții carosabile și bordura trotuarului existent		
	- Suprafață dintre trotuarul existent și linia demarcată prin gard ce urmează a fi amenajată prin curățarea de diferiți arbuști sau alte specii de plante, fără defrișarea arborilor sănătoși și nivelarea solului fertil până la latura superioară a bordurii trotuarului		
	- Construcție de îngrădire executată din zidărie de piatră de caclar ce urmează a fi demolată		
	- Construcție de îngrădire executată din elemente de metal ce urmează a fi demontate		
	- Linie ce delimitează zona ce urmează a fi amenajată		
	- Cablu subteran magistral propus		
	- Bucsa din teava PPØ32mm pentru cablu subteran		

						Nr. 05/24 - PG		
						Reconstrucția amenajării Aleii Castanilor din str. Costiujeni, or. Codru		
Modif.	Sect.	Plansa	Nr. doc.	Semnat.	Data	Faza	Plansa	Planse
AȘP		Blaj Radu				PS	12	
Executat		Delejanu T.						
						Fragment 2 (reamplasarea stațiilor de transport public).		„TORIU-CONS” SRL
FormatA3A								

Borderou demontări					
Nr.	Semn convențional	Destinație	Unități de măsură	Cantitate	Volum (m ³) Notă
1		- Suprafață dintre partea carosabilă și trotuar existent ce urmează a fi amenajată prin curățarea și nivelarea solului fertil în limitele bordurii părții carosabile și bordura trotuarului existent	m.p.	3 321	
2		- Suprafață dintre trotuarul existent și linia demarcată prin gard ce urmează a fi amenajată prin curățarea de diferiți arbuști sau alte specii de plante, fără defrișarea arborilor sănătoși și nivelarea solului fertil până la latura superioară a bordurii trotuarului	m.p.	6 862	
3		- Demontarea pavajului existent	m.p.	69.4	
4		- Construcție de îngrădire executată din zidărie de piatră de caclar ce urmează a fi demolată	m.l.	422	
5		- Construcție de îngrădire executată din elemente de metal ce urmează a fi demontate	m.l.	264	

Borderou materiale					
Nr.	Semn convențional	Destinație	Unități de măsură	Cantitate	Volum (m ³) Notă
1		- Platforma staționare	m.p.	305.1	
2		- Pavaj trotuar, pentru amenajarea stațiilor de transport public	m.p.	365.5	
3		Indicator rutier 5.50.1, 5.50.2 «Trecere pentru pietoni»	buc	3+3=6	
4		Indicator rutier 5.6.1 «Stație pentru vehiculele de rută».	buc	4	
5		Panou informativ Orarul de circulație a autobuzelor	buc.	4	
6		- Perete de sprijin din beton armat monolit	m.l.	114	80 m ³
7		- Piatra de bordura RD-100.30.15 SM EN 771-3+A1:2016	m.l.	185	
8		-Piatra de bordura RD-100.20.8 SM EN 771-3+A1:2016	m.l.	120.6	

						Nr. 05/24 - PG				
						Reconstrucția amenajării Aleii Castanilor din str. Costiujeni, or. Codru				
Modif.	Sect.	Plansa	Nr. doc.	Semnat.	Data			Faza	Plansa	Planse
AȘP		Blaj Radu						PS	13	
Executat		Delejanu T.								
						Borderou demontări. Borderou materiale.		„TORIU-CONS” SRL		

Modul de montare a felinarului

Model de felinar Fumagalli
GIORGIO / ROSA 40W

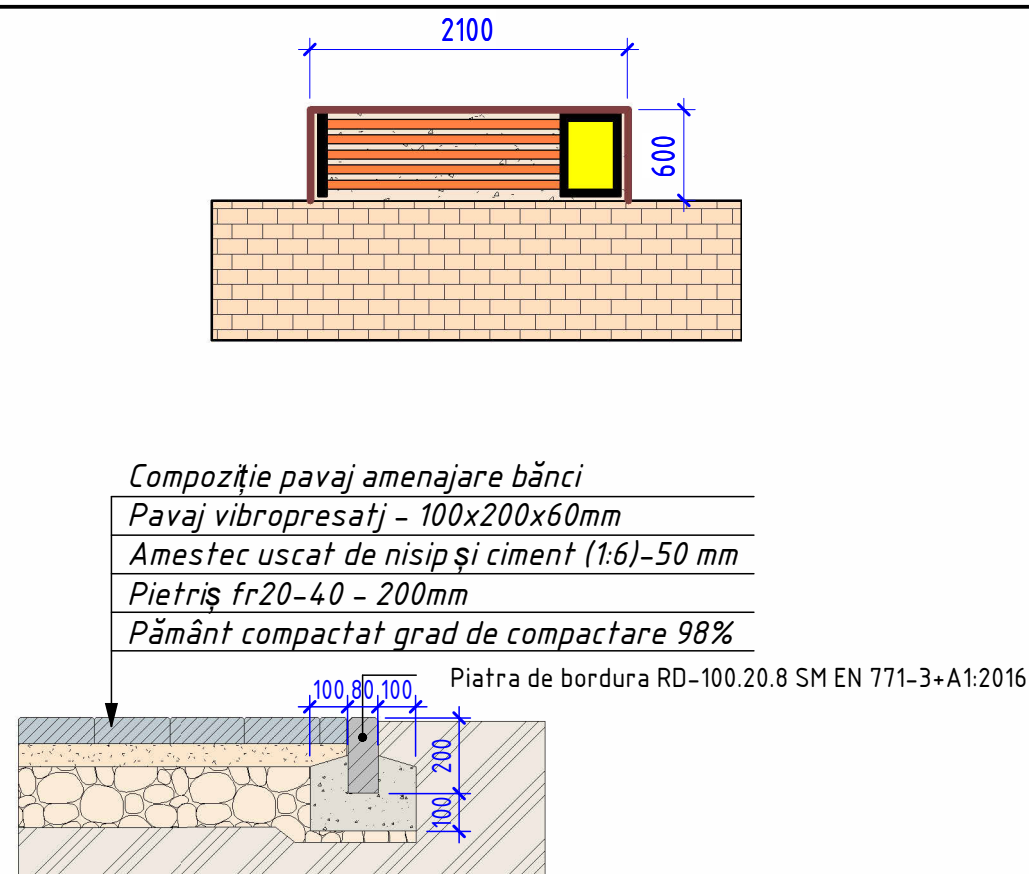

BANCĂ DIN BETON CU LEMN, CU SPETEAZĂ ȘI GHIVECI

DIMENSIUNI: 2000x450x450H/mm
CARACTERISTICI: beton gri-închis (antracit) sau gri-deschis, lemn de pin natural sau tonat

PREȚ: 6 720 LEI

BĂNCILE DIN BETON CU SPETEAZĂ reprezintă varianta optimă pentru spațiul public, datorită comodității oferite de speteaza de lemn. La ansamblarea acestora se utilizează lemn cu grosimea de 40mm, care asigură rezistența în timp a produsului.

Formă arhitecturală decorativă (portal)

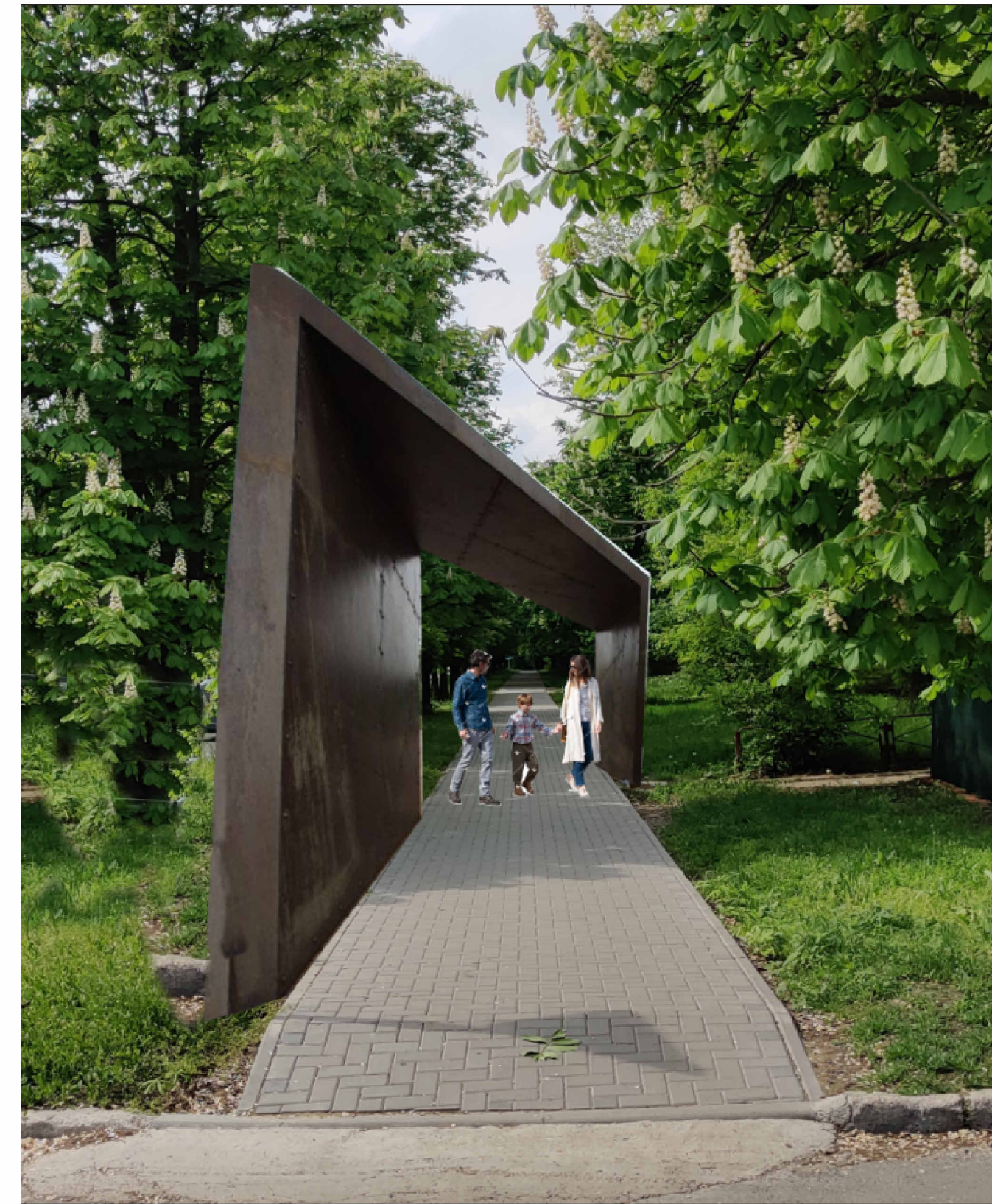

Compoziție existentă

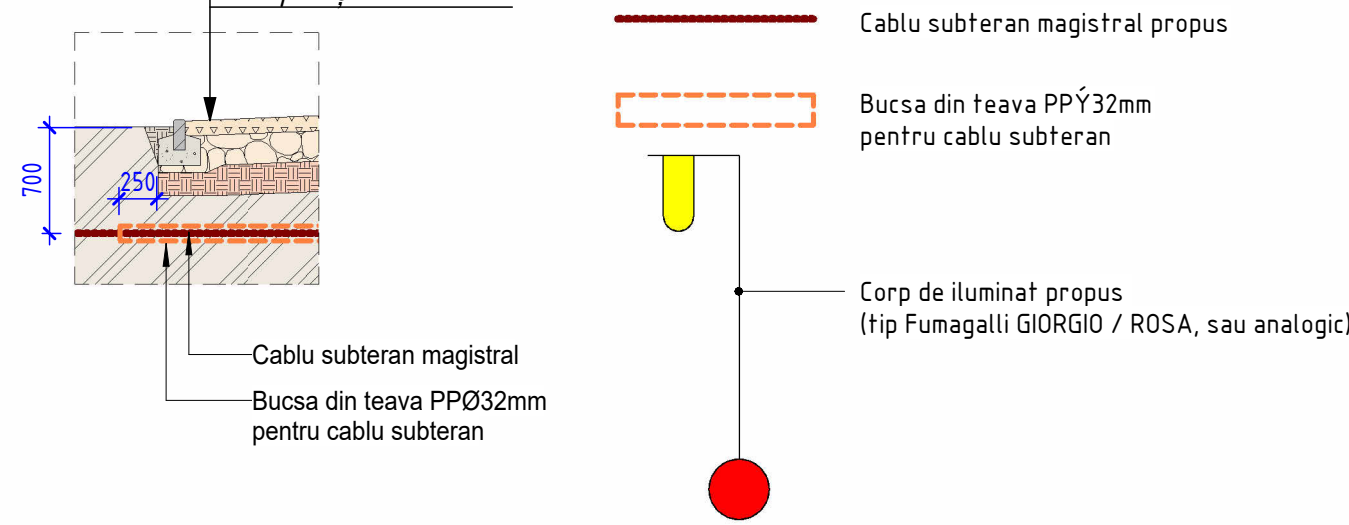

Borderou materiale iluminare trotuar

NR	Denumire lucrări	Un. mas.	Cantitate
1	Corp de iluminat felinar	buc.	34
2	Stâlp pentru felinar	buc.	34
3	Ancoră pentru stâlp Fumagalli...	buc.	34
4	Automat BA47-29	buc.	34
5	Cablu interior stâlp, 5m/buc...	m. l.	140
6	Automat BA47-29(B6)	buc.	34
7	Teava PP, Y32	m. l.	55
8	Cablu subteran magistral...	m. l.	1039.2
9			

Borderou materiale amenajare banci

Nr.	Semn convențional	Destinație	Unități de măsură	Cantitate	Volum (m ³) Notă
1		- Bancă din beton cu lemn cu spetează și ghiveci	buc	18	
2		- Pavaj culoare gri deschis	m.p.	22.68	
3		-Piatra de bordura RD-100.20.8 SM EN 771-3+A1:2016	m.l.	59.4	
4		Formă arhitecturală decorativă (portal)	buc	2	

Nr. 05/24 - PG					
Reconstrucția amenajării Aleii Castanilor din str. Costiujeni, or. Codru					
Modif.	Sect.	Plansa	Nr. doc.	Semnat.	Data
AȘP		Blaj Radu			
Executat		Delejanu T.			
Bordeoul materiale iluminare. Borderou materiale amenajare banci.					Faza PS
					Plansa 14
					Planse
					„TORIU-CONS” SRL

Plan amenajare parcare (1 : 200)

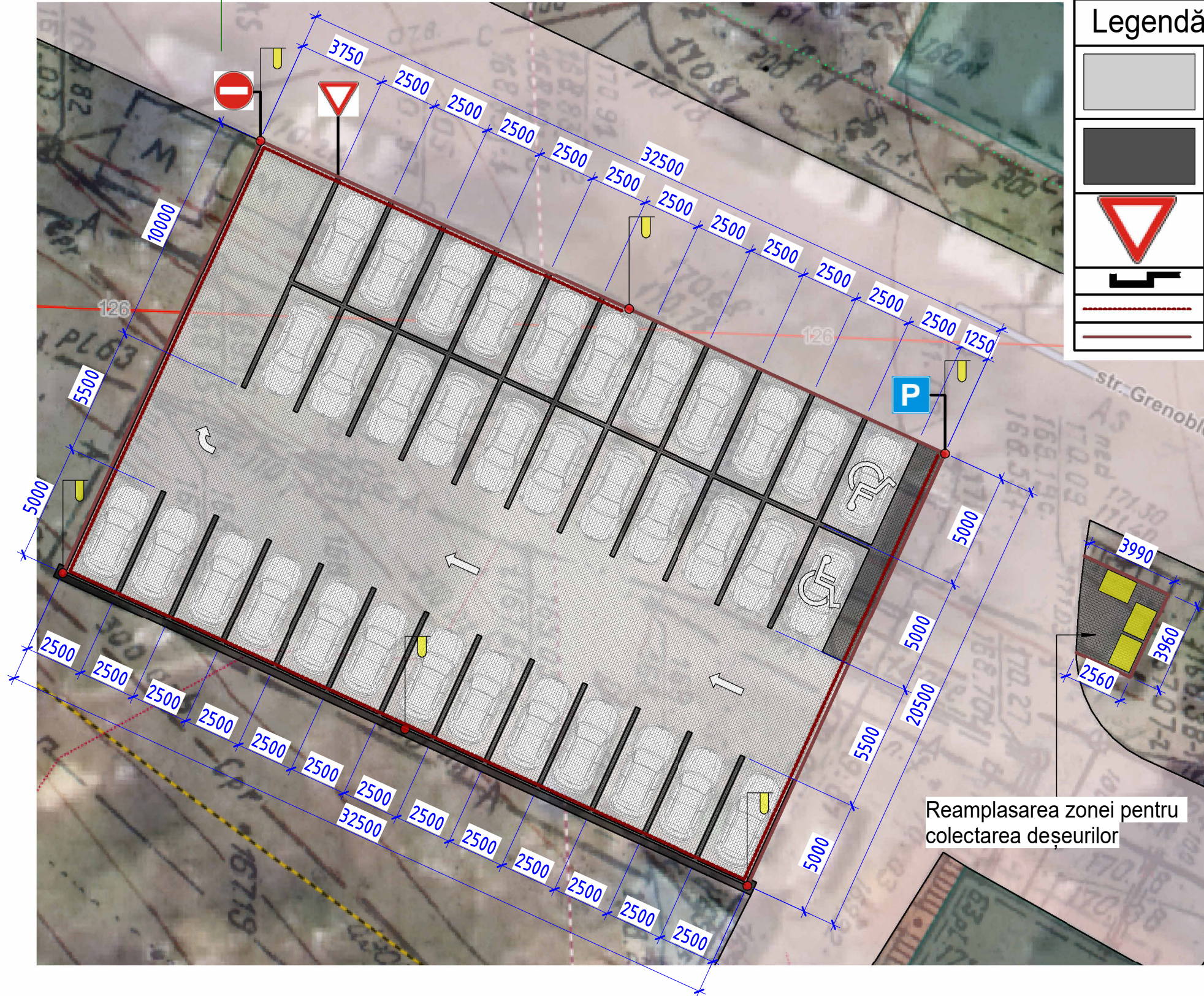

Legendă	
	- Pavaj parcare gri deschis
	- Pavaj parcare negru
	Indicator rutier 2.1 «Cedează trecerea»
	Indicator rutier 3.1 «Acces interzis» - interzice accesul tuturor vehiculelor.
	Indicator rutier 5.48.1 «Parcare» - semnalizează parcareea terestră..
	- Perete de sprijin din beton armat monolit
	- Cablu subteran magistral propus
	-Piatra de bordura RD-100.20.8 SM EN 771-3+A1:2016

Corp de iluminat propus (tip Fumagalli GIORGIO / ROSA, sau analogic)

Detaliu perete de sprijin

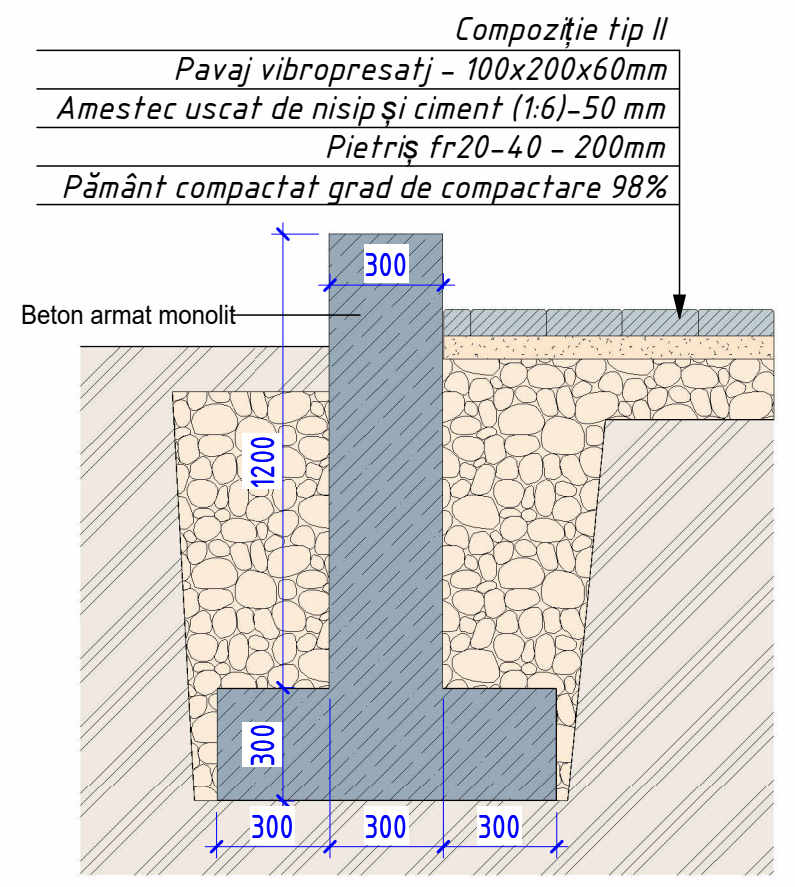

Reamplasarea zonei pentru colectarea deșeurilor

Compoziție pavaj





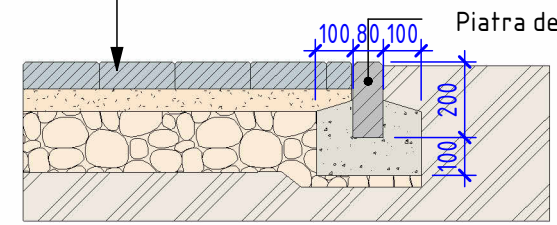

Pavaj vibropresatj - 100x200x60mm
Amestec uscat de nisip și ciment (1:6)-50 mm
Pietriș fr20-40 - 200mm
Pământ compactat grad de compactare 98%

Piatra de bordura RD-100.20.8 SM EN 771-3+A1:2016



						Nr. 05/24 - PG		
						Reconstrucția amenajării Aleii Castanilor din str. Costiujeni, or. Codru		
Modif.	Sect.	Plansa	Nr. doc.	Semnat.	Data	Faza	Plansa	Planse
AȘP		Blaj Radu				PS	15	
Executat		Delejanu T.						
						Plan amenajare parcare.		„TORIU-CONS” SRL

Borderou maeriale amenajare parcare

Nr.	Semn convențional	Destinație	Unități de măsură	Cantitate	Volum (m ³) Notă
1		- Pavaj parcare gri deschis	m.p.	610	
2		- Pavaj parcare negru	m.p.	71	
3		Indicator rutier 2.1 «Cedează trecerea»	buc	1	
4		Indicator rutier 3.1 «Acces interzis» - interzice accesul tuturor vehiculelor.	buc	1	
5		Indicator rutier 5.48.1 «Parcare » - semnalizează parcarea terestră..	buc.	1	
6		- Perete de sprijin din beton armat monolit	m.l.	34	20.4 m ³
7		-Piatra de bordura RD-100.20.8 SM EN 771-3+A1:2016	m.l.	84	

						Nr. 05/24 - PG			
						Reconstrucția amenajării Aleii Castanilor din str. Costiujeni, or. Codru			
Modif.	Sect.	Plansa	Nr. doc.	Semnat.	Data				
AȘP		Blaj Radu					Faza	Plansa	Planse
Executat		Delejanu T.					PS	16	
						Borderou maeriale amenajare parcare	„TORIU-CONS” SRL		