

ARHITECT FAUR

PROIECT DE EXECUȚIE

REABILITAREA TROTUARULUI DIN SCUARUL DOKUCEAEV SI PANA LA SOSEAUA HINCESTI

PROIECT Nr.47-PG

EXECUTOR:

"ARHITECT FAUR" S.R.L.

A.Ș.P:
Arhitect:

Soltan R.
Botoroga I.

DATE GENERALE

Borderoul desenelor de executie, PG

Nr	Denumire	Faza
1	DATE GENERALE	PG
2	PLAN INCADRARE IN SIT	PG
3	PLAN DEMOLARI SC 1-500	PG
4	SCHEMA PLAN GENERAL Sc 1-500	PG
5	NODURI CONSTRUCTIVE Sc 1-10	PG

Tipul construcției:

Destinație socială, Amenajare de utilitate publică

“Reabilitarea trotuarului din scuarul Dokuceaev și până la șoseaua Hincești ”

Fazele de proiectare:

Proiect de execuție în volum complet (conform Normativelor în vigoare).

Condiții speciale privind construirea, regimul economic și juridic:

Adresa : mun. Chișinău, sector Centru, str. Dokuceaev ” - (o singura parte)

Indicatorii tehnico-economici de bază:

Seismicitate 7 grade

Cerințe esențiale pentru Proiectarea amenajării terenului:

Etapa I:

- Schimbarea pavajului și bordurii, acceselor pietonale;
- Amenajarea terenului adiacent, căilor de acces (fără pavaje cu uluce sau alte elemente ce îngreunează circulația);
- Recondiționarea (după caz) mobilierului urban (băncilor de odihnă, coșurilor de gunoi, etc.)
- Devize și verificarea tuturor compartimentelor
- Modul de gestionare a deșeurilor din construcții, conform reglementărilor Codului practic în construcții CP A.09.09-2014 „Gestionarea deșeurilor din construcții și demolări”

Cerințe la datele inițiale pentru proiectare:

Proiectantul va asigura execuția ridicării topografice 1:500

Asigurarea condițiilor de activitate vitală a persoanelor cu mobilitate redusă

Conform cerințelor în vigoare



A.Ș.P. Cert. Seria 2019-P Nr.0408 din 14.XI. 2019

		2024	Data	Nr.47-PG						
ASP	Soltan R.	<i>R.T.S. Faur</i>		REABILITAREA TROTUARULUI DIN SCUARUL DOKUCEAEV SI PANA LA SOSEAU A HINCESTI						
Arhitect	Botoroga I.	<i>I. Botoroga</i>								
				REABILITAREA TROTUARULUI						
				DATE GENERALE						
				<table border="1" style="width: 100%; border-collapse: collapse;"> <thead> <tr> <th style="width: 25%;">Faza</th> <th style="width: 25%;">Planșa</th> <th style="width: 25%;">Planșe</th> </tr> </thead> <tbody> <tr> <td style="text-align: center;">PG</td> <td style="text-align: center;">1</td> <td style="text-align: center;">5</td> </tr> </tbody> </table>	Faza	Planșa	Planșe	PG	1	5
Faza	Planșa	Planșe								
PG	1	5								

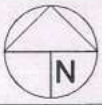

PLAN INCADRARE IN SIT

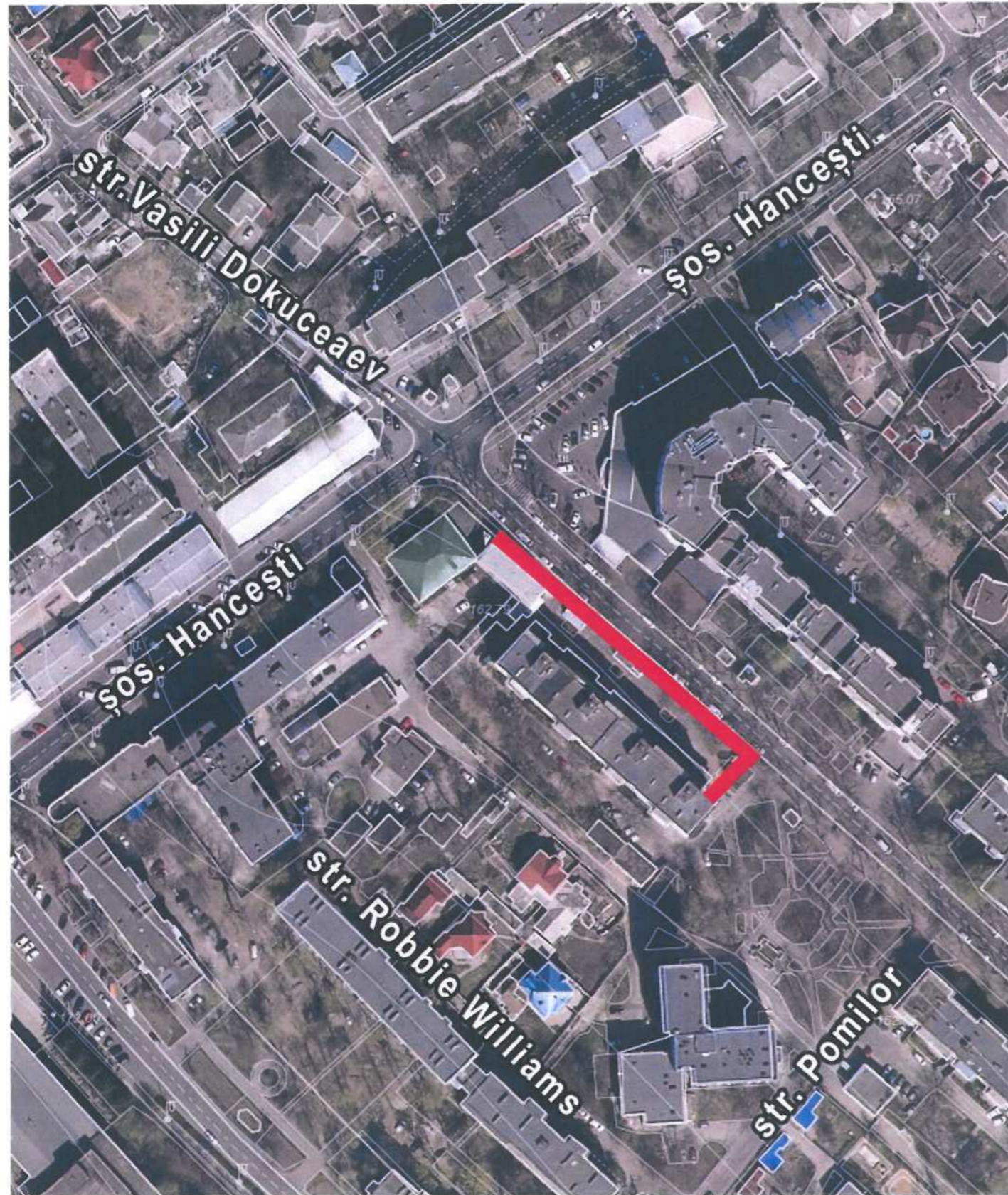

Verificator de proiecte 0143
Borozaan Sergiu
 Domeniile 1,2,3 a,b,c,d
 Nume înregistrat la avizului 08.08.05.24
 de la 05.05.2023 pînă la 05.05.2026
 Nr.47-PG

A.Ş.P. Cert. Seria 2019-P Nr.0408 din 14.XI. 2019

AŞP		Soltan R.	<i>R.I. Soltan</i>	Data	2024	REABILITAREA TROTUARULUI SI PANA LA SOSEAU A HINCESTI		
Arhitect		Botoroga I.	<i>I. Botoroga</i>			REABILITAREA TROTUARULUI		
						Faza	Plansa	Planse
						PG	2	5
						PLAN INCADRARE IN SIT		
						ARHITECT FAUR		

PLAN DEMOLARI SC 1-500

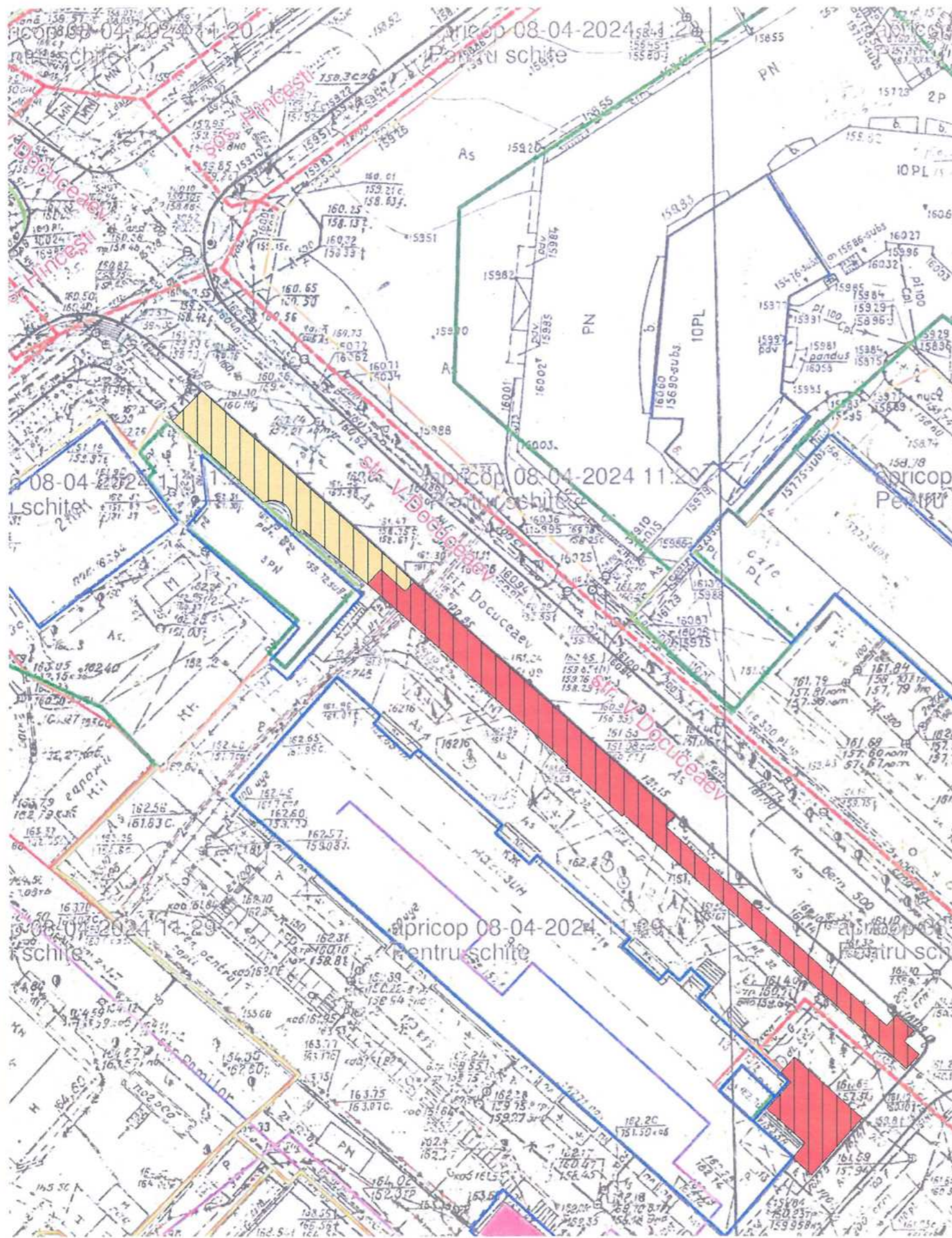

Specificatia elementelor demontate				
Nr.	DENUMIREA	INDICATIE	CANT. TOTAL	U.M.
Suprafete pentru demolare				
1	Suprafata acoperita cu pavele din beton(pavaj)	Suprafete (m ²)	112	m ²
2	Suprafata acoperita cu asfalt	Suprafete (m ²)	275	m ²

Verificator de proiecte 0145
Borozaan Sergiu
 Domeniile 1,2,3,a,b,c,d
 Nr. de autorizare a activitatii
 de la 03.03.2023 pina la 03.03.2028
 08/08.05.24

Nota:

Pentru suprafetele supuse demolarii, se va decoperta stratul superior de imbracaminte si se va excava pana la 300mm din substraul existent.

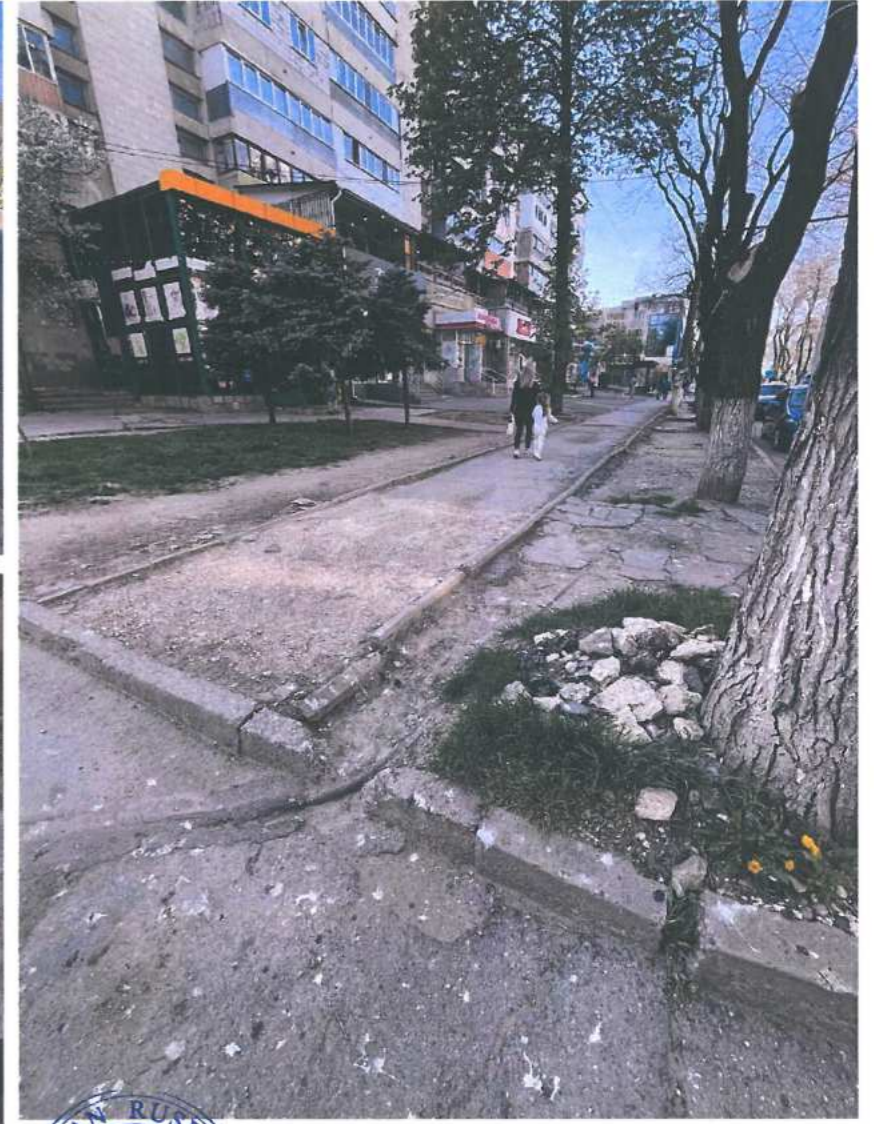

A.Ş.P. Cert. Seria 2019-P Nr.0408 din 14.XI. 2019		2024		Nr.47-PG	
ASP	Soltan R.	R.I. Soltan	Data	REABILITAREA TROTUARULUI DIN SCUARUL DOKUCEAEV SI PANA LA SOSEAU A HINCESTI	
Arhitect	Botoroga I.	Botoroga		Faza	Plansa
				PG	3
				Plansa	5
				PLAN DEMOLARI SC 1-500	
				ARHITECT FAUR	





SCHEMA PLAN GENERAL Sc 1-500

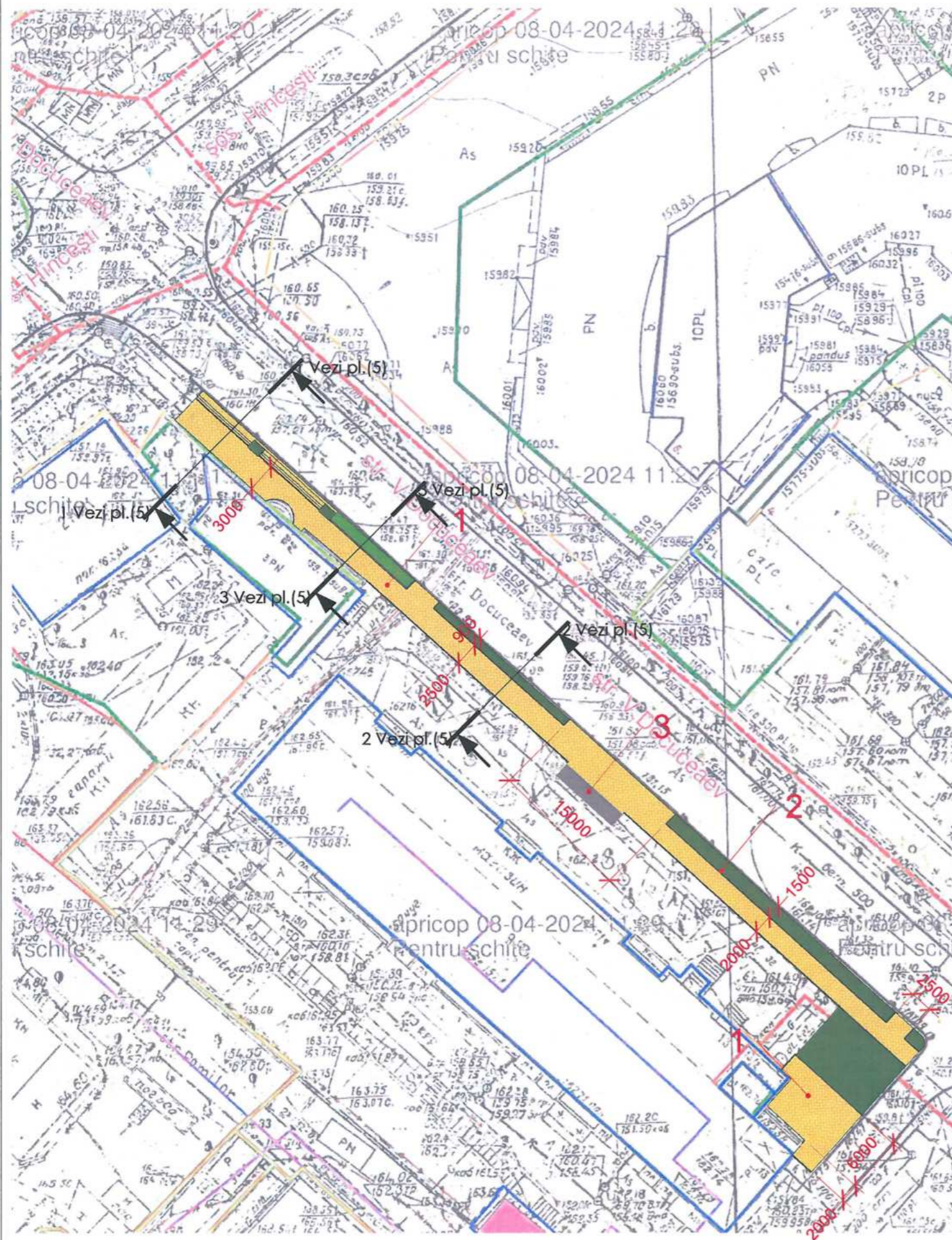

Legenda:

1. Accese pietonale
2. Spatii verzi pentru amenajare
3. Statia transportului public

Cantitatea materialelor	
Denimure	Area
Accese pietonale pavaj 20mm	18 M ²
Accese pietonale pavaj 40mm	324 M ²
Spatii verzi cu insamantare	143 M ²

Cantitatea bordurilor	
Denumire	L(m)
Bordura 210x80x1000	155.5
Bordura 300x150x1000	14.5

Accese pietonale

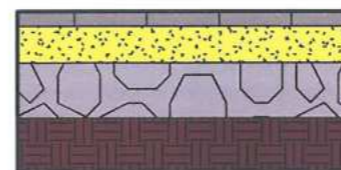

1. Sol compactat
 2. Piatra sparta M400 fr.40-70mm conf.GOST 8267-93
 3. Amestec de ciment-nisip
 4. Pavaj din pavele din beton
- 40mm
100mm
150mm

Spatii verzi



1. Iarba naturala
 2. Sol fertil
- 150mm

Verificator de proiecte 0143

Borozaan Sergiu
Domeniile 1,2,3 a,b,c,d

Nr. de inregistrare a avizului 08/08.05/14
valabil de la 03.03.2025 pana la 03.03.2028

Nota:

Intersectiile acceselor pietonale noi (proiectate) cu accesul existent se efectueaza la aceeasi cota. In caz de necesitate, de a se cobora cota respectiva, in zonele de intersectie, la nivelul accesului existent, pentru a facilita accesul fara impiedimente a carucioarelor.

A.S.P. Cert. Seria 2019-P Nr.0408 din 14.XI. 2019



		2024	Nr.47-PG		
ASP	Soltan R.	<i>R.I. Soltan</i>	Data	REABILITAREA TROTUARULUI DIN SCUARUL DOKUCEAEV SI PANA LA SOSEAUA HINCESTI	
Arhitect	Botoroga I.	<i>I. Botoroga</i>		Faza	Plansa
				PG	4
				Planse	5
SCHEMA PLAN GENERAL Sc 1-500				ARHITECT FAUR	

NODURI CONSTRUCTIVE Sc 1-10

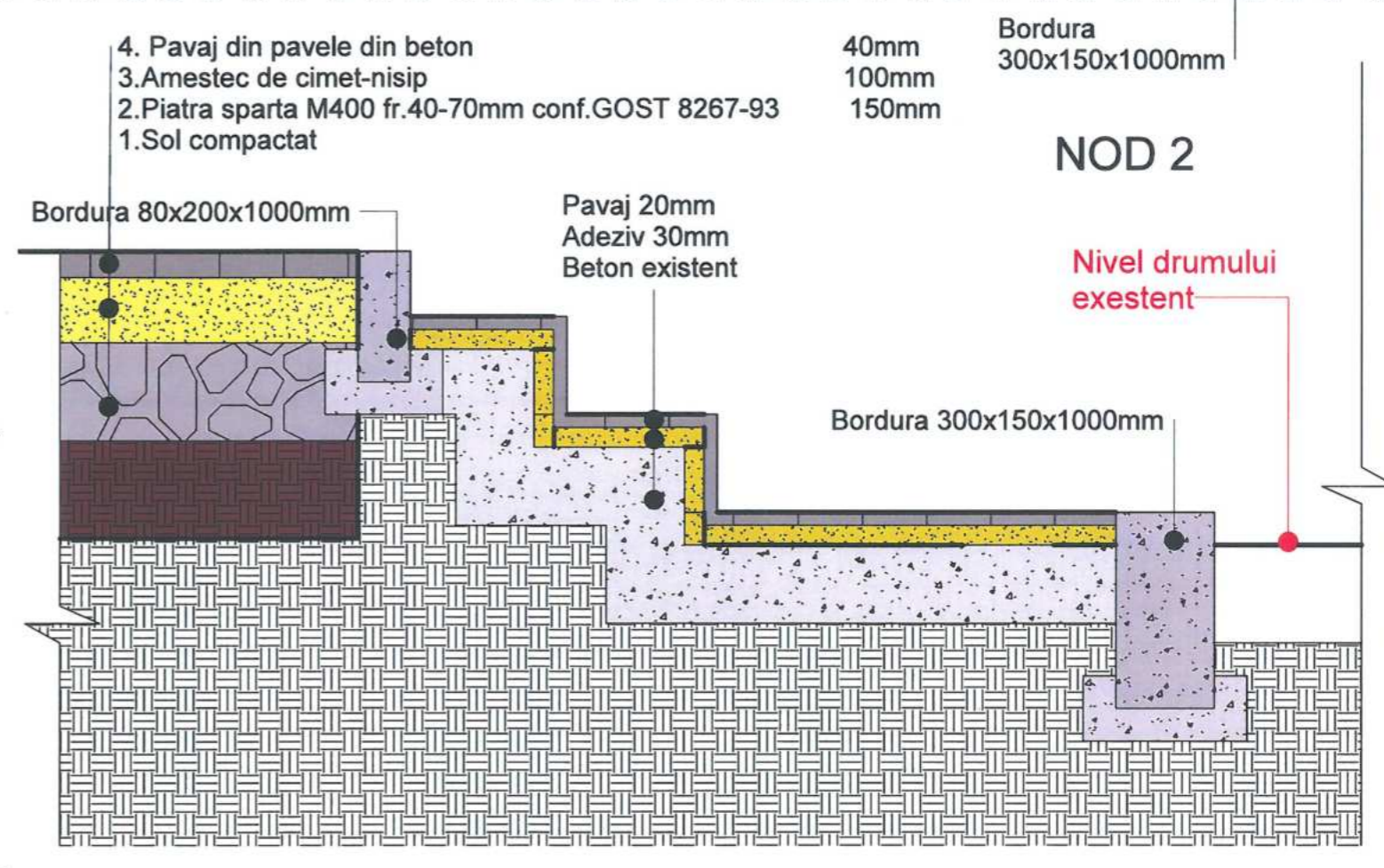
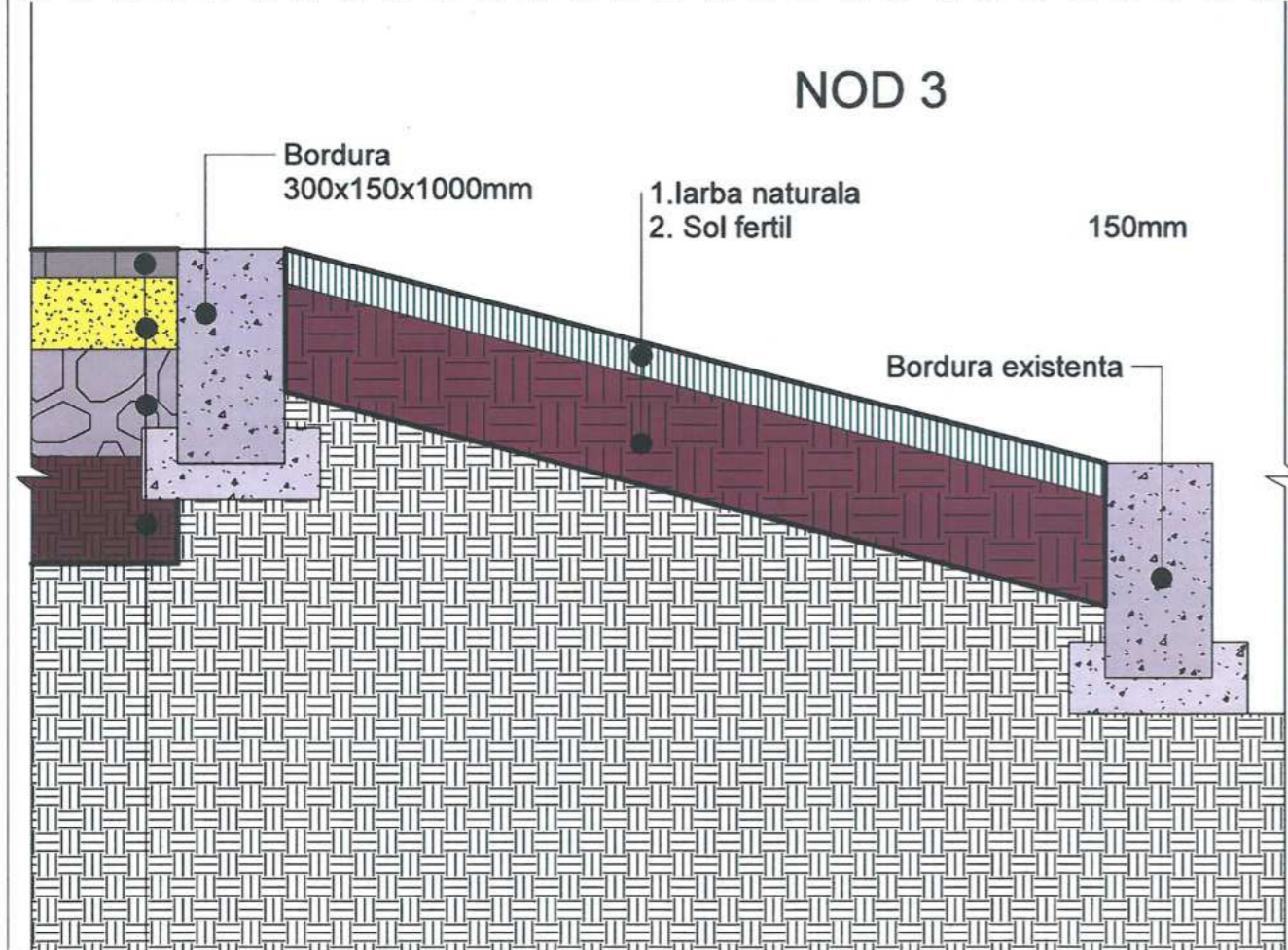
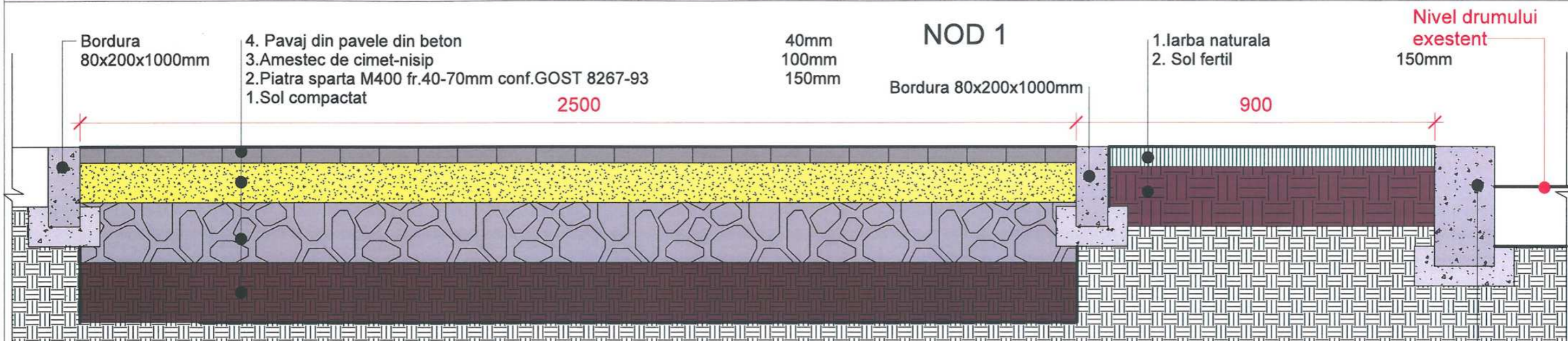

- 4. Pavaj din pavele din beton 40mm
- 3. Amestec de ciment-nisip 100mm
- 2. Piatra sparta M400 fr.40-70mm conf.GOST 8267-93 150mm
- 1. Sol compactat

Verificator de proiecte 014
Borozaan Sergiu
 Domeniile 1,2,3,a,b,c,d
 Nr. de autorizare a avizului
 Valabil de la 03.03.2023 pana la 03.03.2028



A.Ş.P. Cert. Seria 2019-P Nr.0408 din 14.XI. 2019		2024		Nr.47-PG		
ASP	Soltan R.	R.I. Soltan	Data	REABILITAREA TROTUARULUI DIN SCUARUL DOKUCEAEV SI PANA LA SOSEAU A HINCESTI		
Arhitect	Botoroga I.	I. Botoroga		Faza	Planşa	Planşe
				PG	5	5
NODURI CONSTRUCTIVE Sc 1-10				ARHITECT FAUR		