

COMPARTIMENT PLAN GENEGAL

BORDEROUL DESENELOR

Nr. Folii	Denumirea	Note
1	Date generale.	
2	Plan general S 1: 500. Plan situatie S 1: 2000	
3	Plan sistematizare pe verticala S 1:500	
4	Plan trasare S 1:500	
5	Pista de alergare S 1:500	
6	Teren de fotbal S 1:200	
7	Teren de baschet S 1:200	
8	Teren de tenis si volei S 1:100	
9	Teren pentru sarituri in lungime S 1:200	

DISPOZITII GENERALE:

Proiectul de executie (PE) este elaborat in baza:

- Certificatului de urbanism pentru proiectare № 15 din 26.03.2020;
- Ridicarea topografica, sistemul de cote-baltic.

Proiectul este elaborat in conformitate cu normativele in vigoare si include principalele criterii a calitatii in constructie regulamentate de legea Nr. 721 - XIII din 02.02.96.

- A - Rezistenta constructiei;
- B - Siguranta la exploatare;
- C - Siguranta la foc si exploatare;
- D - Igiена, siguranta sanatatii persoanelor, reabilitare si protectia mediului ambiant;
- E - Izolarea termica si economia de energie;
- F - Izolarea fonica;

A.S.P. Bancov St. / Certificat Seria 2015-P Nr. 1378 din 21.05.2015
I.S.P. Gorodnitchii I. / Certificat Seria 2019-P Nr.0344 din 13.09.2019

DATE GENERALE:

Denumire proiectului: "Reparatia capitala a terenului de sport din componenta L.T. "Mihai Eminescu" din str. Mihai Eminescu, nr. 48, or. Cimislia.

Beneficiar: Administratia L.T."Mihai Eminescu"

Proiectant: I.M."BPPSCimislia".

Constructia propusa:

AC (suprafata construita) 3553.2 m.p

SUPRAFATA TEREN 2.75830 ha

AMPLASAMENT:

Terenul de sport care urmeaza a fi reparat este situat în or. Cimislia, str. Mihai Eminescu. Cota conventionala 0.000 a terenului de sport corespunde cu cota absoluta egala cu 108.03.

Beneficiar : Administratia L.T. "Mihai Eminescu"				05 - 20 - II - PG		
				Reparatia capitala a terenului de sport din componenta L.T. "Mihai Eminescu" din str. Mihai Eminescu, nr. 48, or. Cimislia		
A.S.P.	Bancov St.	05.20	Teren sportiv multifunctional	Faza	Plansa	Planse
Arhitect	Sandu R.	05.20		P.E	1	
Manager	Rostea P.	05.20				
Date generale. Borderoul desenelor				I.M. BPPS Cimislia		

COMPARTIMENTUL SOLUTII CROMATICE

BORDEROUL DESENELOR

Nr. Folii	Denumirea	Note
1	Date generale	
2	Vederea 1,2,3.	
3	Vederea 4	
4	Vederea 5	
5	Vederea 6,7,8,9,10.	

DISPOZITII GENERALE:

Proiectul de executie (PE) este elaborat in baza:

- Certificatului de urbanism pentru proiectare № 15 din 26.03.2020;
- Ridicarea topografica, sistemul de cote-baltic.

Borderoul finisaje exterioare

Nr. poz	Denumirea terenului	Finisaje	Culoarea	Coler	Nota
1	Pista de alergare	Ecowhole Hard	RAL 2000		
2	Teren de fotbal	Gazon	Verde		
3	Teren de baschet	Ecowhole Hard	RAL 3004		
4	Teren de tenis	Ecowhole Hard	RAL 2000		
5	Teren de volei	Ecowhole Hard	RAL 5007		
6	Teren pentru sarituri in lungime	Ecowhole Hard	RAL 2000		

DATE GENERALE:

Denumire proiectului: "Reparatia capitala a terenului de sport din componenta L.T. "Mihai Eminescu" din str. Mihai Eminescu, nr. 48, or. Cimislia.

Beneficiar: Administratia L.T."Mihai Eminescu"

Proiectant: I.M."BPPSCimislia".

Constructia propusa:

AC (suprafata construita) 3553.2 m.p

SUPRAFATA TEREN 2.75830 ha

AMPLASAMENT:

Terenul de sport care urmeaza a fi reparat este situat în or. Cimislia, str. Mihai Eminescu. Cota conventionala 0.000 a terenului de sport corespunde cu cota absoluta egala cu 108.03.

Beneficiar : Administratia L.T. "Mihai Eminescu"				05 - 20 - II - SC		
				Reparatia capitala a terenului de sport din componenta L.T. "Mihai Eminescu" din str. Mihai Eminescu, nr. 48, or. Cimislia		
A.S.P.	Bancov St.	05.20	Teren sportiv multifunctional	Faza	Plansa	Planse
Arhitect	Sandu R.	05.20		P.E	1	
Manager	Rostea P.	05.20				
Date generale. Borderoul desenelor				I.M. BPPS Cimislia		



PLAN SITUATIE S 1:2000

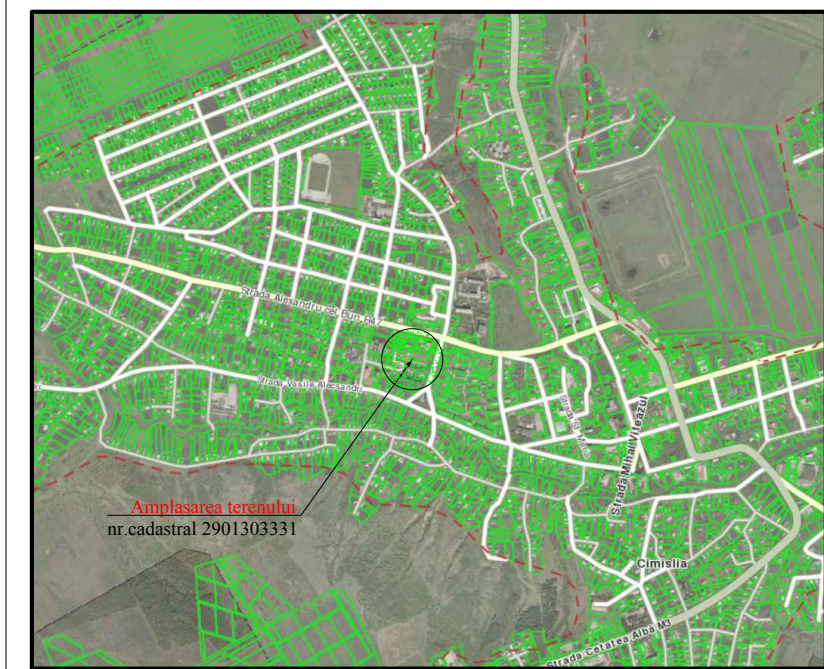

Amplasarea terenului
nr.cadastral 2901303331

COORDONAT:

Arhitect-sef al or. Cimislia

Alina Ceadirean

ATENȚIE!
GAZ
Lucrarile de terasament in zona de siguranta a gazoductului de executat manual cu prezenta cadrelor abilitate.

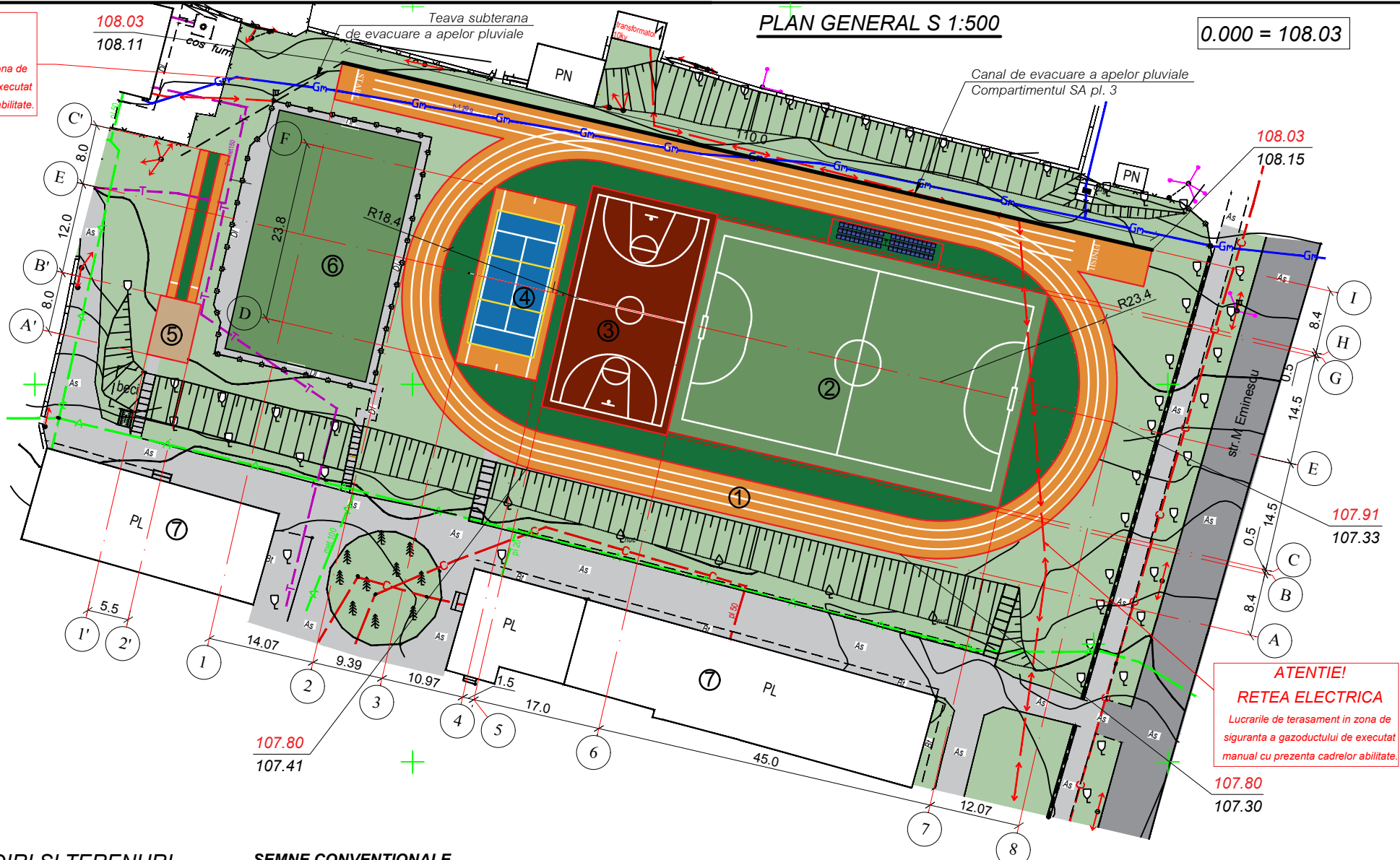

ATENȚIE!
RETEA ELECTRICA
Lucrarile de terasament in zona de siguranta a gazoductului de executat manual cu prezenta cadrelor abilitate.

Proiectul este elaborat in conformitate cu normativele in vigoare si include principalele criterii a calitatii in constructie regulate de legea Nr. 721 - XIII din 02.02.96.
A - Rezistenta constructiei;
B - Siguranta la exploatare;
C - Siguranta la foc si exploatare;
D - Igiena, siguranta sanatatii persoanelor, reabilitare si protectia mediului ambiant;
E - Izolarea termica si economia de energie;
F - Izolarea fonica;

A.S.P. Bancov St.
I.S.P. Gorodnitchii I.

EXPLICATII CLADIRI SI TERENURI

Nr. poz.	Denumirea	Nr. de nivele	Nota
1	Pista de alergare	—	proiectat
2	Teren sportiv de fotbal	—	proiectat
3	Teren sportiv de baschet	—	proiectat
4	Teren sportiv de tenis si volei	—	proiectat
5	Teren pentru sarituri in lungime	—	proiectat
6	Teren sportiv de fotbal	—	existent
7	Blocuri de invatamint	2	existent

SEMNE CONVENTIONALE

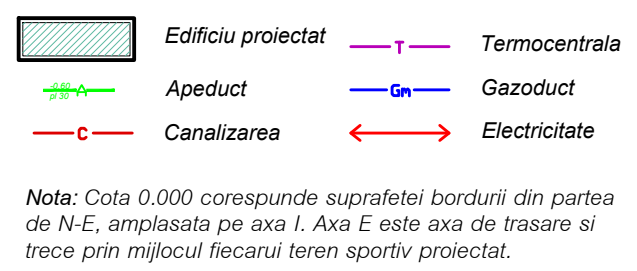

Beneficiar : Administratia L.T. "Mihai Eminescu"			05 - 20 - II - PG		
A.S.P. Bancov St. 05.20			Reparatia capitala a terenului de sport din componenta L.T. "Mihai Eminescu" din str. Mihai Eminescu, nr. 48, or. Cimislia		
Arhitect Sandu R. 05.20			Teren sportiv multifunctional		
Manager Rostea P. 05.20			Plan general S 1:500		
			Plan situatie S 1:2000		
			Faza	Planșa	Planșe
			P.E.	2	
			I.M. BPPS Cimislia		

PLAN SISTEMATIZARE PE VERTICALA S 1:500

0.000 = 108.03

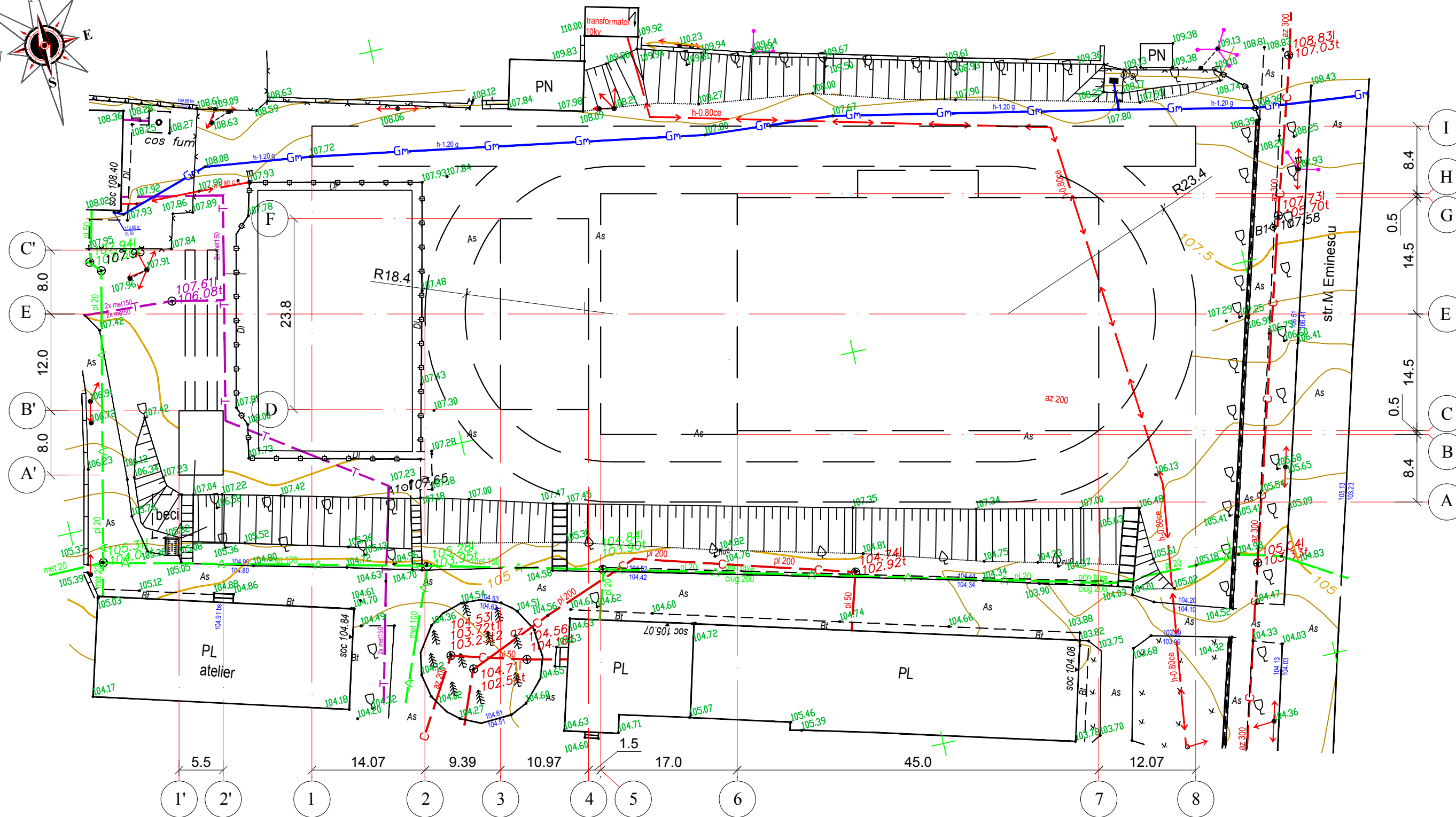
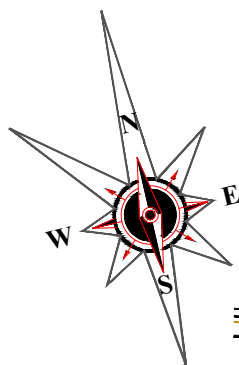

Beneficiar : Administratia L.T. "Mihai Eminescu"			05 - 20 - II - PG		
			Reparatia capitala a terenului de sport din componenta L.T. "Mihai Eminescu" din str. Mihai Eminescu, nr. 48, or. Cimislia		
A.S.P.	Bancov St.	05.20	Teren sportiv multifunctional	Faza	Planse
Arhitect	Sandu R.	05.20		P.E	3
Manager	Rostea P.	05.20			
Plan sistematizare pe verticala S 1:500				I.M. BPPS Cimislia	

0.000 = 108.03

PISTA DE ALERGARE S 1:500

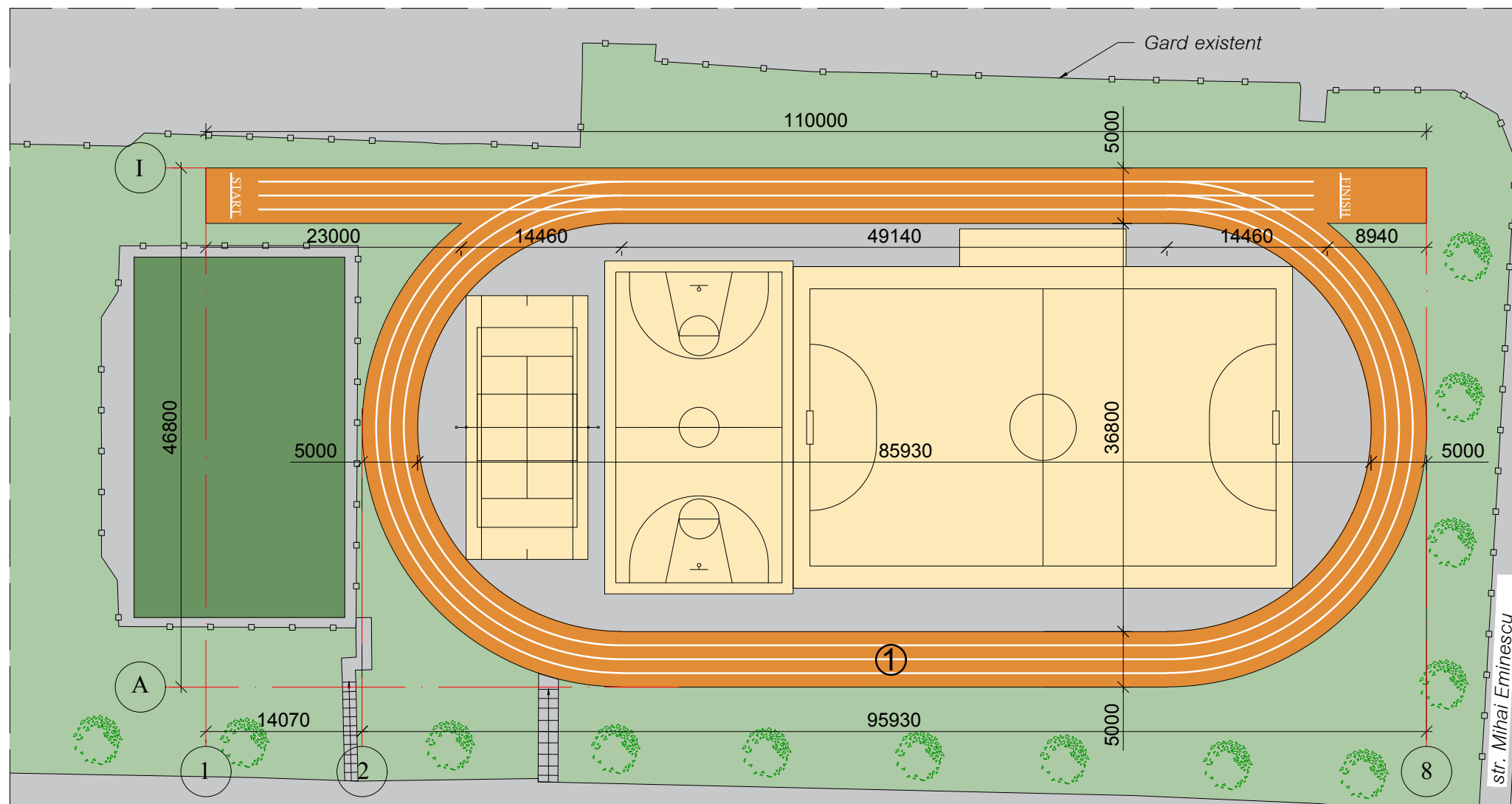

LEGENDA:

- suprafata pistei de alergare
- suprafata terenurilor sportive proiectate
- suprafata terenului sportiv existent
- suprafata asfaltata
- suprafata inverzita (iarba, arbusti)

Indici tehnico-economici

Nr.	Denumirea	Unitatea de masura	Indici	Nota
1	Aria totala a pistei de alergare	m.p.	1354	
2	Aria totala a terenului de fotbal	m.p.	1305	
3	Aria totala a terenului de baschet	m.p.	510	
4	Aria totala a terenului de tenis si volei	m.p.	260.8	
5	Aria totala a terenului pentru sarituri in lungime	m.p.	123.4	

Beneficiar : Administratia L.T. "Mihai Eminescu"			05 - 20 - II - PG			
			Reparatia capitala a terenului de sport din componenta L.T. "Mihai Eminescu" din str. Mihai Eminescu, nr. 48, or. Cimislia			
A.S.P.	Bancov St.	05.20	Teren sportiv multifunctional	Faza	Plansa	Planse
Arhitect	Sandu R.	05.20		P.E	5	
Manager	Rostea P.	05.20				
			Pista de alergare S 1:500	I.M. BPPS Cimislia		

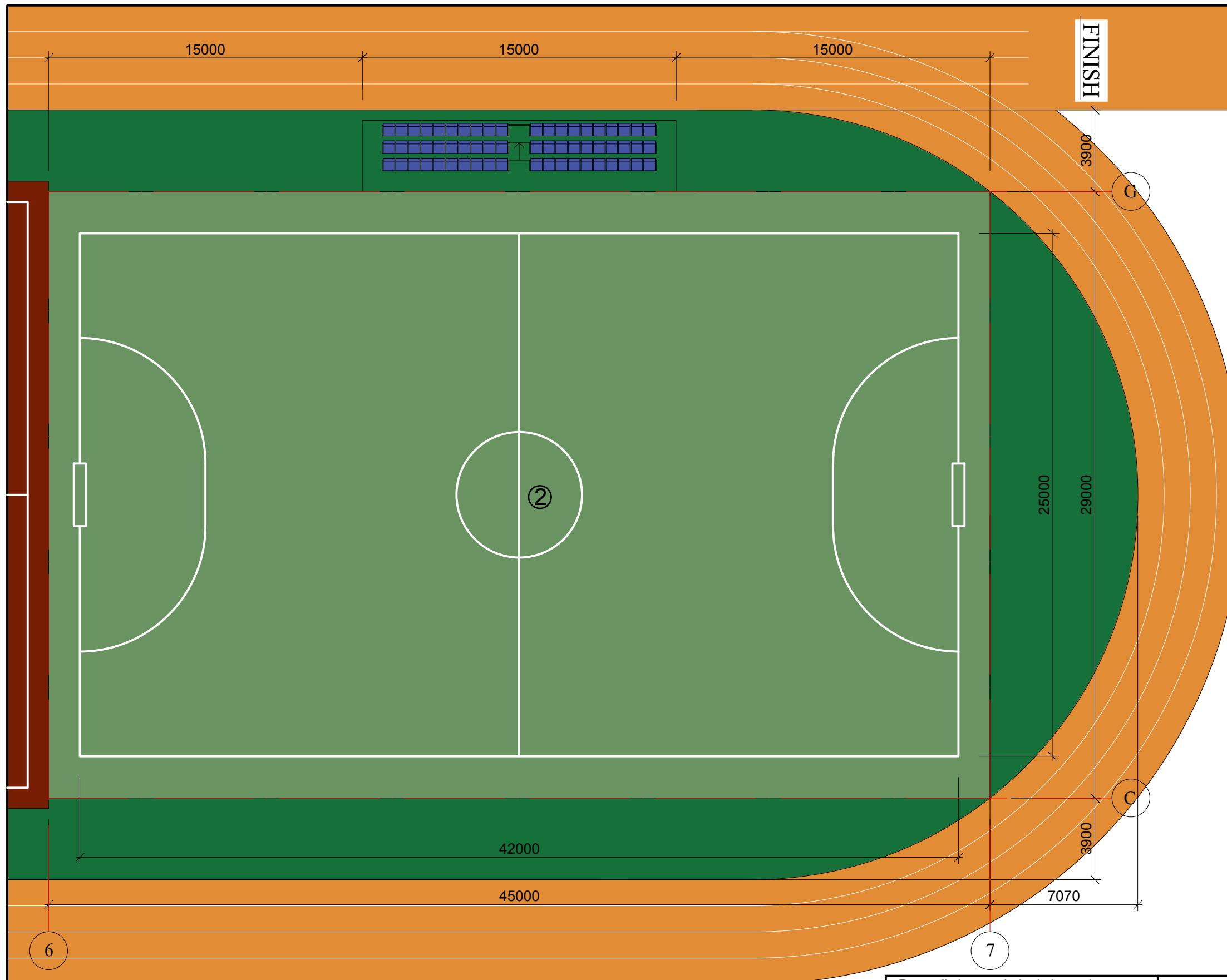

TEREN DE FOTBAL S 1:200

- LEGENDA:**
- suprafata terenului de fotbal
 - suprafata terenului de baschet
 - suprafata pistei de alergare
 - suprafata asfaltata
 - tribune metalice cu scaune din plastic

Indici tehnico-economici

Nr.	Denumirea	Unitatea de masura	Indici	Nota
1	Aria totala a pistei de alergare	m.p.	1354	
2	Aria totala a terenului de fotbal	m.p.	1305	
3	Aria totala a terenului de baschet	m.p.	510	
4	Aria totala a terenului de tenis si volei	m.p.	260.8	
5	Aria totala a terenului pentru sarituri in lungime	m.p.	123.4	

Beneficiar : Administratia L.T. "Mihai Eminescu"			05 - 20 - II - PG			
			Reparatia capitala a terenului de sport din componenta L.T. "Mihai Eminescu" din str. Mihai Eminescu, nr. 48, or. Cimislia			
A.S.P.	Bancov St.	05.20	Teren sportiv multifunctional	Faza	Plansa	Planse
Arhitect	Sandu R.	05.20		P.E	6	
Manager	Rostea P.	05.20				
			Teren de fotbal S 1:200	I.M. BPPS Cimislia		

TEREN DE BASCHET S 1:200

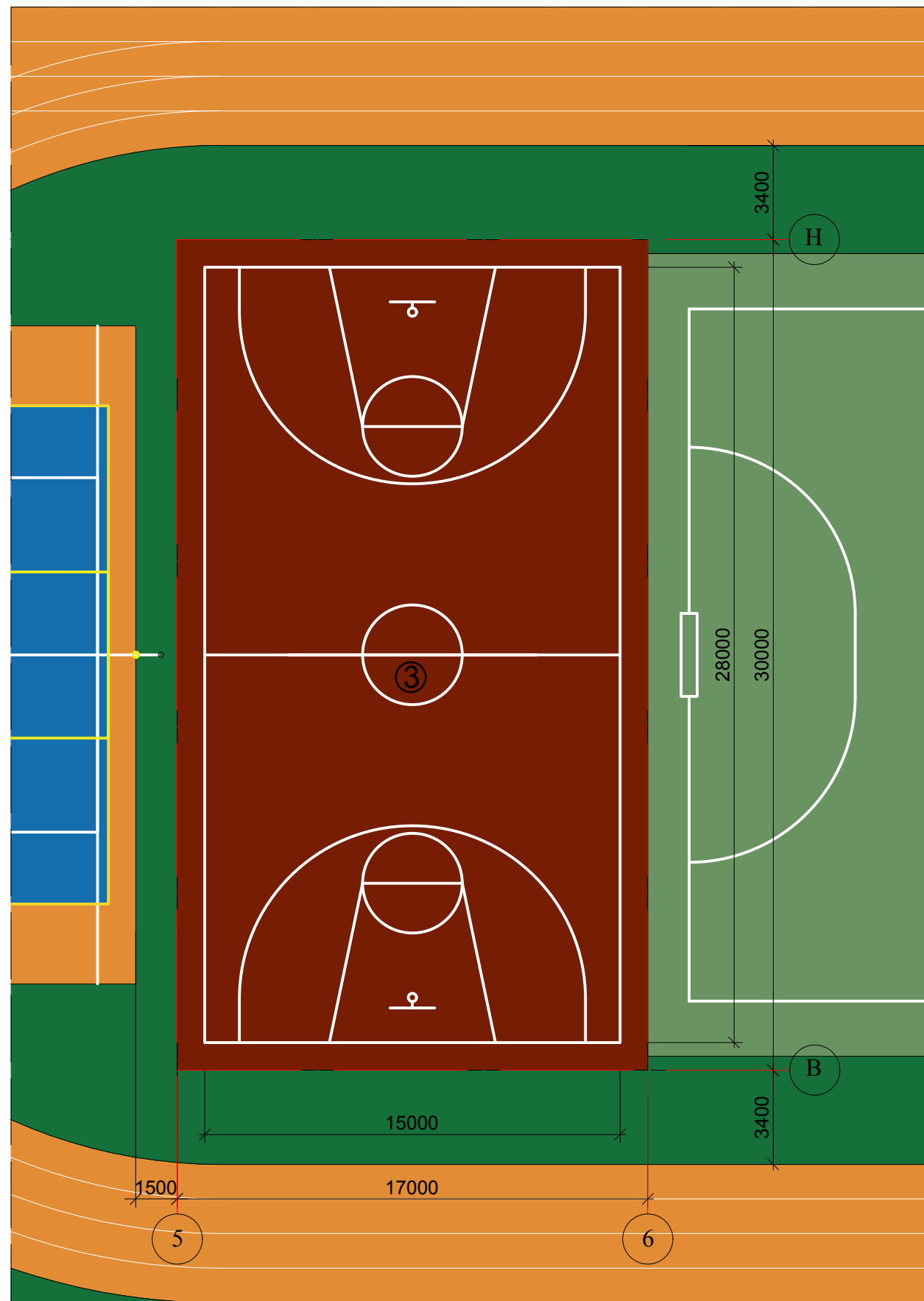

LEGENDA:

- suprafata terenului de baschet
- suprafata terenului de fotbal
- suprafata terenului de tenis si volei
- suprafata pistei de alergare
- suprafata asfaltata

Indici tehnico-economici

Nr.	Denumirea	Unitatea de masura	Indici	Nota
1	Aria totala a pistei de alergare	m.p.	1354	
2	Aria totala a terenului de fotbal	m.p.	1305	
3	Aria totala a terenului de baschet	m.p.	510	
4	Aria totala a terenului de tenis si volei	m.p.	260.8	
5	Aria totala a terenului pentru sarituri in lungime	m.p.	123.4	

Beneficiar : Administratia L.T. "Mihai Eminescu"			05 - 20 - II - PG			
			Reparatia capitala a terenului de sport din componenta L.T. "Mihai Eminescu" din str. Mihai Eminescu, nr. 48, or. Cimislia			
A.S.P.	Bancov St.	05.20	Teren sportiv multifunctional	Faza	Plansa	Planse
Arhitect	Sandu R.	05.20		P.E	7	
Manager	Rostea P.	05.20				
			Teren de baschet S 1:200		I.M. BPPS Cimislia	

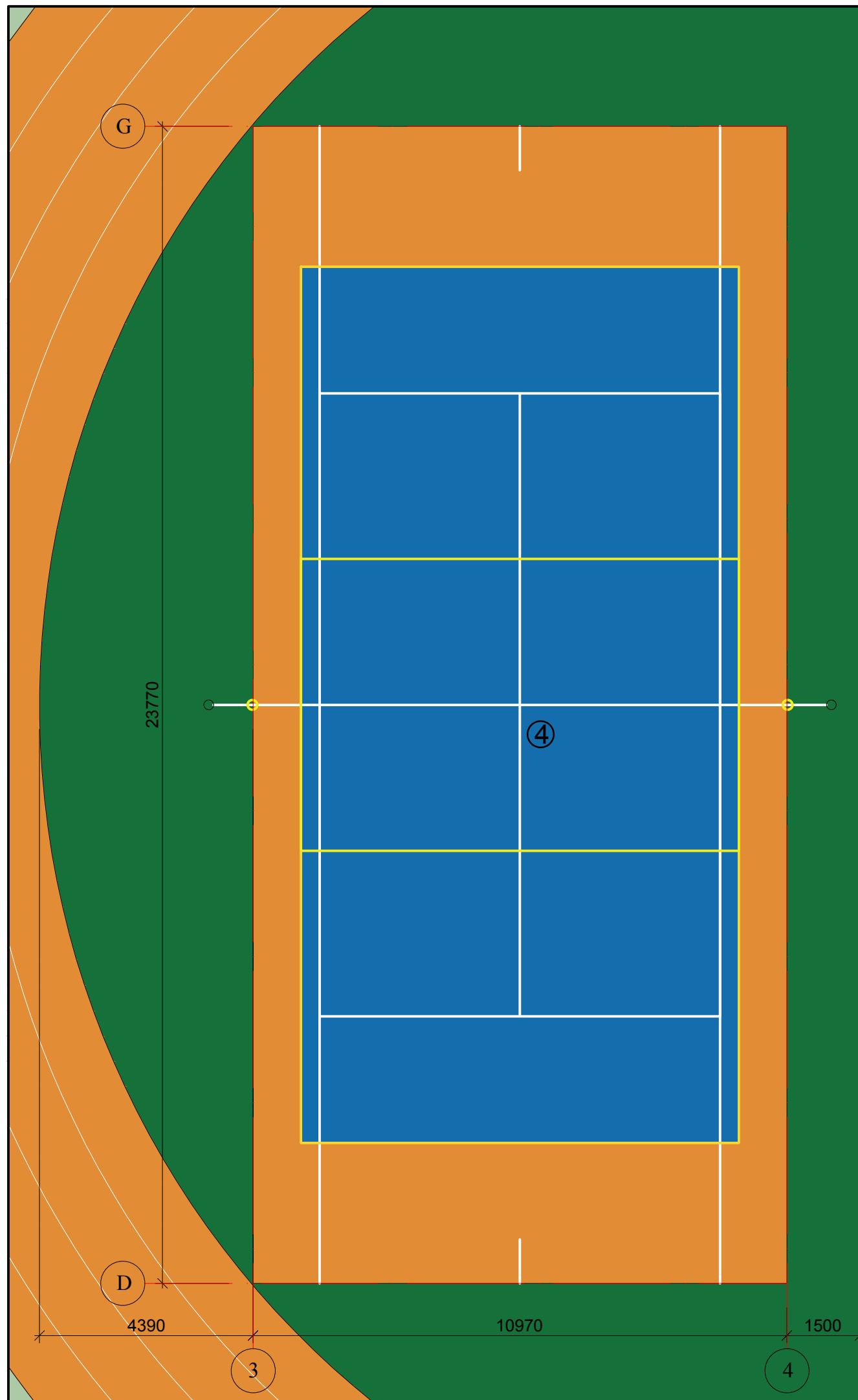

TEREN DE TENIS SI VOLEI S 1:100

LEGENDA:

- suprafata terenului de tenis
- suprafata terenului de volei
- suprafata terenului baschet
- suprafata pistei de alergare
- suprafata asfaltata

Indici tehnico-economici

Nr.	Denumirea	Unitatea de masura	Indici	Nota
1	Aria totala a pistei de alergare	m.p.	1354	
2	Aria totala a terenului de fotbal	m.p.	1305	
3	Aria totala a terenului de baschet	m.p.	510	
4	Aria totala a terenului de tenis si volei	m.p.	260.8	
5	Aria totala a terenului pentru sarituri in lungime	m.p.	123.4	

Beneficiar : Administratia L.T. "Mihai Eminescu"			05 - 20 - II - PG			
			Reparatia capitala a terenului de sport din componenta L.T. "Mihai Eminescu din str. Mihai Eminescu, nr. 48, or. Cimislia			
A.S.P.	Bancov St.	05.20	Teren sportiv multifunctional	Faza	Plansa	Planse
Arhitect	Sandu R.	05.20		P.E	8	
Manager	Rostea P.	05.20				
			Teren de tenis S 1:100	I.M. BPPS Cimislia		

TEREN PENTRU SARITURI IN LUNGIME S 1:200

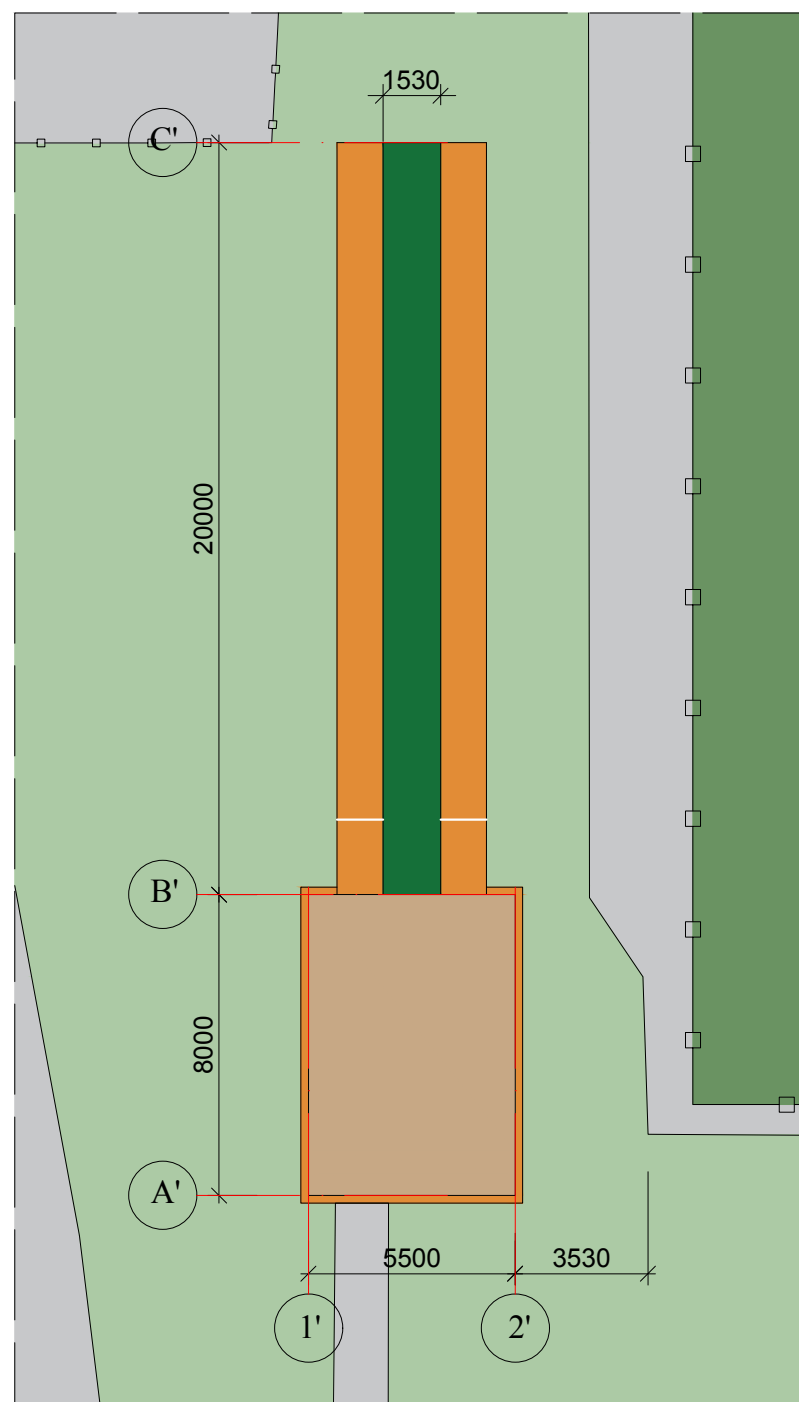





Indici tehnico-economici

Nr.	Denumirea	Unitatea de masura	Indici	Nota
1	Aria totala a pistei de alergare	m.p.	1354	
2	Aria totala a terenului de fotbal	m.p.	1305	
3	Aria totala a terenului de baschet	m.p.	510	
4	Aria totala a terenului de tenis si volei	m.p.	260.8	
5	Aria totala a terenului pentru sarituri in lungime	m.p.	123.4	

Borderoul materialelor

Nr.	Denumirea	Indici
1	Demontarea elementelor din metal (t)	1,23
2	Decopertarea stratului de pamint de sub fundatii (m.c.)	633
3	Executarea umpluturii cu compactarea pamintului (m.c.)	668
4	Sol compactat (m.p.)	4500
5	Pietris 40x70 (m.c.)	150
6	Pietris 20x40 (m.c.)	320
7	Pietris 5x20 (m.c.)	230
8	Pietris 0x5 (m.c.)	30
9	Bordura (80x300) (m.l.)	150
10	Bordura (180x300) (m.l.)	320
11	Canal de evacuare a apelor pluviale (m.l.)	110
12	Paralon (m.p.)	1305
13	Gazon (m.p.)	1305
14	Asfalt (m.c.)	160
15	Ecowhole Hard (m.p.)	3200
16	Beton B12,5 (m.c.)	25
17	Nisip (m.c.)	18

LEGENDA:

-  -suprafata zonei de aterizare
-  -suprafata pistelor de elan
-  -suprafata inverzita (iarba, arbusti)
-  -suprafata terenului sportiv existent

Beneficiar : Administratia L.T. "Mihai Eminescu"			05 - 20 - II - PG			
Reparatia capitala a terenului de sport din componenta L.T. "Mihai Eminescu" din str. Mihai Eminescu, nr. 48, or. Cimislia						
A.S.P.	Bancov St.	05.20	Teren sportiv multifunctional	Faza	Plansa	Planse
Arhitect	Sandu R.	05.20		P.E	9	
Manager	Rostea P.	05.20				
Teren pentru sarituri in lungime S 1:200				I.M. BPPS Cimislia		