



SCHITA DE PROIECT

Amenajarea izvoarelor din parc, amplasat pe teritoriu cu nr. cadastral
3401114.325 din orasul Donduseni, r-ul Donduseni

Antreprenor: S.R.L."GOLDTECH SOLUTION"

_____ L.Ș

Beneficiar: Primaria or.Donduseni r-nul Donduseni

_____ L.Ș

LISTA DESENE

Coală nr.	Denumire	Notă
1	Date generale.	
2	Schema de situatie.	
3	Schema de situatie.	
4	Fragmentul planului general. Izvorul IZV-1. Sc1:100	
5	Fragmentul planului general. Izvorul IZV-2. Sc1:100	
6	Scara Sc - 1. Sc1:10	
7	Pod din beton P - 1. Sc1:10	
8	Foisor 1. Plan parter (zidarie) ±0.000. Sc 1-50	
9	Foisor 1. Plan Acoperis. Sc 1-50	
10	Foisor 1. Setiunea 1-1, noduri constructive. Sc 1-50	
11	Foisor 1. Setiunea 2-2, noduri constructive. Sc 1-50	
12	Foisor 1. Fatada in axe 1-4; 4-1. Sc 1-50.	
13	Foisor 1. Fatada in axe C-A; A-C. Sc 1-50	
14	Foisor 2. Plan parter (zidarie) ±0.000. Sc 1-50	
15	Foisor 2. Plan Acoperis. Sc 1-50	
16	Foisor 2. Setiunea 1-1, noduri constructive. Sc 1-50	
17	Foisor 2. Setiunea 2-2, noduri constructive. Sc 1-50	
18	Foisor 2. Fatada in axe 1-5. Sc 1-50.	
19	Foisor 2. Fatada in axe C-A; A-C. Sc 1-50	
20	Foisor 2. Fatada in axe 5-1. Sc 1-50.	

INDICI TEHNICO-ECONOMICI

No	Denumire	Indicatorii
1	Suprafața totală a terenului	23.0000 ha
2	Suprafața amenajarea a izvorul IZV-1	94.50 m ²
3	Suprafața amenajarea a izvorul IZV-2	97.00 m ²

Nr.inv.orig.	Semn. date	In.schimbr.nr.

						Schita de proiect - SC			
						Amenajarea izvoarelor din parc, amplasat pe teritoriu cu nr. cadastral 3401114.325 din orasul Donduseni, r-ul Donduseni			
Mod.	N.par.	Foaia	N.doc	Semnat	Data	Stadia	Foaia	Foi	
						Amenajarea izvoarele	S.C.	1	20
AȘP		Boguș I.			02.25				
Arhitect		Iantelovscaia E.			02.25	Date generale.	GOLDTECH SOLUTION S.R.L. Chisinau 2025		



SCHEMA DE SITUATIE



Amenajarea izvorul IZV-1
Amenajarea izvorul IZV-2

Nr. inv. orig.	
Semn. date	
In. schimb. nr.	

Beneficiar: Primăria oraşului Donduseni						Schita de proiect - SC				
						Amenajarea izvoarelor din parc, amplasat pe teritoriu cu nr. cadastral 3401114.325 din orasul Donduseni, r-ul Donduseni				
Mod.	N.par.	Foia	N.doc	Semnat	Data	Amenajarea izvoarele		Stadia	Foia	Foi
								S.C.	2	
AŞP		Boguş I.			02.25					
Arhitect		Iantelovscaia E.			02.25	Schema de situatie		GOLDTECH SOLUTION S.R.L. Chisinau 2025		

SCHEMA PLANULUI GENERAL. Sc1:1000

N



Amenajarea izvorul IZV-1

iaz1

iaz2

Amenajarea izvorul IZV-2

Nr.inv.orig.	
Semn. date	
In.schimbr.nr.	

Mod.	N.par.	Foaia	N.doc	Semnata	Data
AŞP	Boguș I.				02.25
Arhitect	Iantelovscaia E.				02.25

Schita de proiect - SC			
Amenajarea izvoarelor din parc, amplasat pe teritoriu cu nr. cadastral 3401114.325 din orasul Donduseni, r-ul Donduseni			
Amenajarea izvoarele		Stadia	Foia
		S.C.	3
Schema planului general. Sc1:1000		GOLDTECH SOLUTION S.R.L. Chisinau 2025	

FRAGMENTUL PLANULUI GENERAL. IZVORUL IZV-1. SC1:100

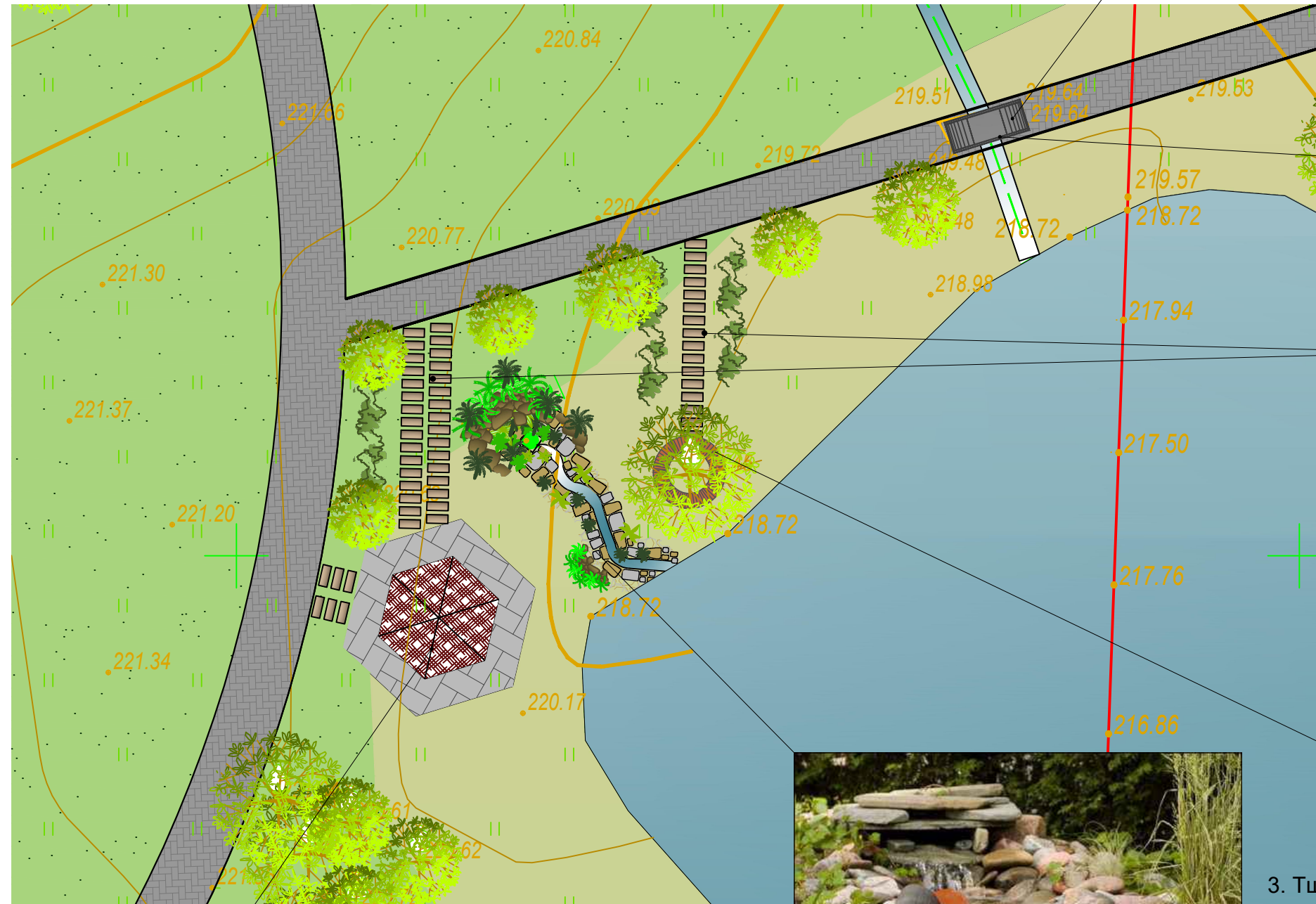

1. Placi de trotuara din beton armat (1000x500x5) (L= 31.40 m.l.)

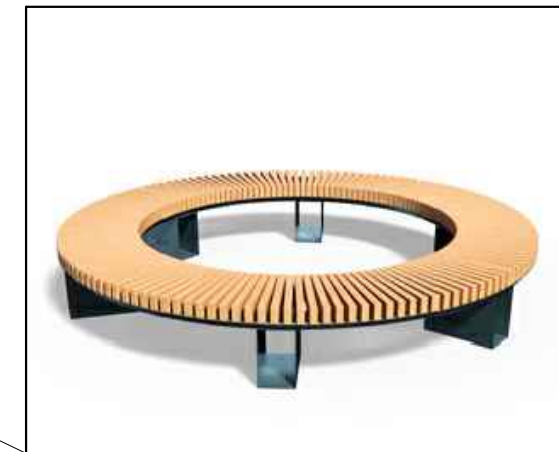

2. Bancă stradală rotundă, profile din oțel și șezut din lamele de lemn. 0,45 mH x ø 3,08 mL



3. Тщательно очистить предполагаемое русло от грязи, растений и других помех (S=36.70 m²). Некоторые области могут потребовать снятия верхнего слоя почвы перед укладкой гальки. Это может потребоваться для достижения желаемой равномерности поверхности и улучшения дренажа. Удаленную почву использовать в других частях парка. После подготовки можно перейти к процессу укладки гальки фр. 20-70. Поверх гальки выложить камни размерами от 40 см в произвольном порядке.

4. Foisor 1 (5200x6000) vezi pl.8

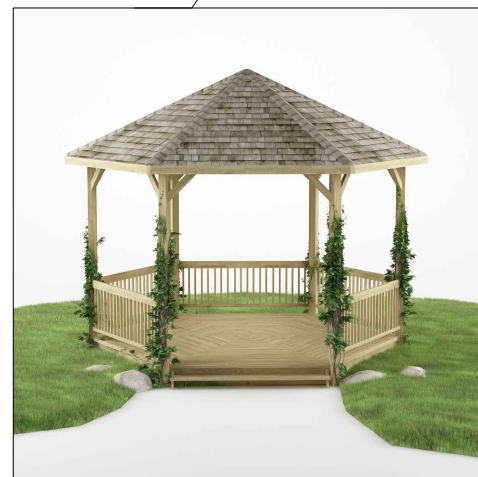

Nr.inv.orig.	In.schimbr.nr.
Semn. date	

						Schita de proiect - SC			
						Amenajarea izvoarelor din parc, amplasat pe teritoriu cu nr. cadastral 3401114.325 din orasul Donduseni, r-ul Donduseni			
Mod.	N.par.	Foia	N.doc	Semn	Data	Amenajarea izvoarele	Stadia	Foia	Foi
							S.C.	4	
AȘP						Fragmentul planului general. Izvorul IZV-1. Sc1:100	GOLDTECH SOLUTION S.R.L. Chisinau 2025		
Arhitect									

FRAGMENTUL PLANULUI GENERAL. IZVORUL IZV-2. SC1:200

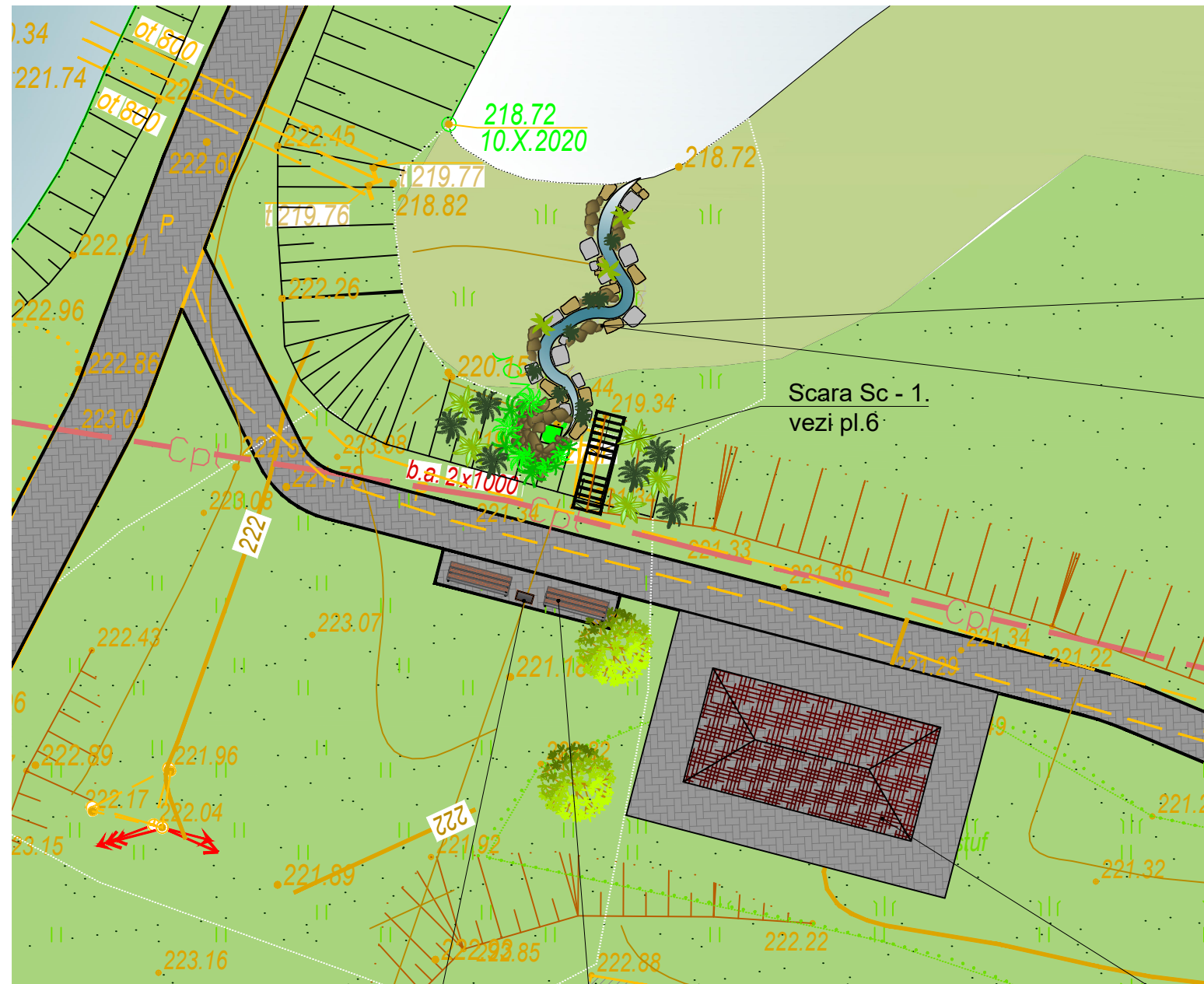

1. Тщательно очистить предполагаемое русло от грязи, растений и других помех ($S=46.30 \text{ m}^2$). Некоторые области могут потребовать снятия верхнего слоя почвы перед укладкой гальки. Это может потребоваться для достижения желаемой равномерности поверхности и улучшения дренажа. Удаленную почву использовать в других частях парка. После подготовки можно перейти к процессу укладки гальки фр. 20-70. Поверх гальки выложить камни размерами от 40 см в произвольном порядке.

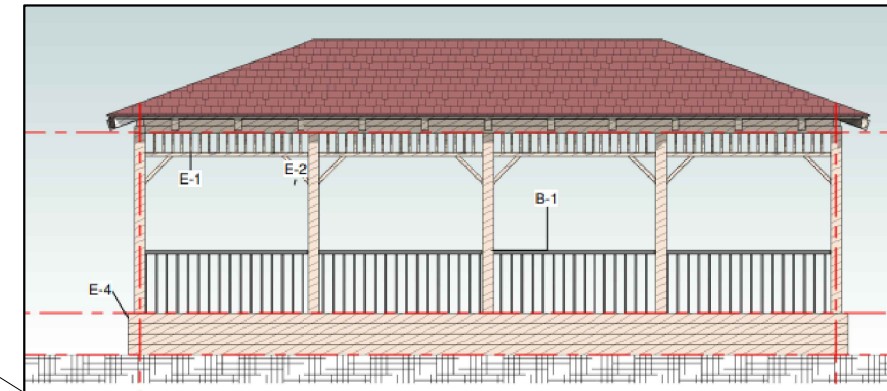

2. Foisor 2 (5000x10000)
vezi pl.15



4. Bancă (2 buc.)



3. Bancă (2 buc.)

						Schita de proiect - SC			
						Amenajarea izvoarele din orasul Donduseni			
Mod.	N.par.	Foia	N.doc	Semnat	Data	Amenajarea izvoarele	Stadia	Foia	Foi
							S.C.	5	
AŞP						Fragmentul planului general. Izvorul IZV-2. Sc1:100	GOLDTECH SOLUTION S.R.L.		
Arhitect							Chisinau 2025		

Nr.inv.orig.	
Semn. date	
In.schimbr.nr.	

SPECIFICAȚIA PENTRU SCARA Sc - 3

POD DIN BETON P - 1. SC1:10

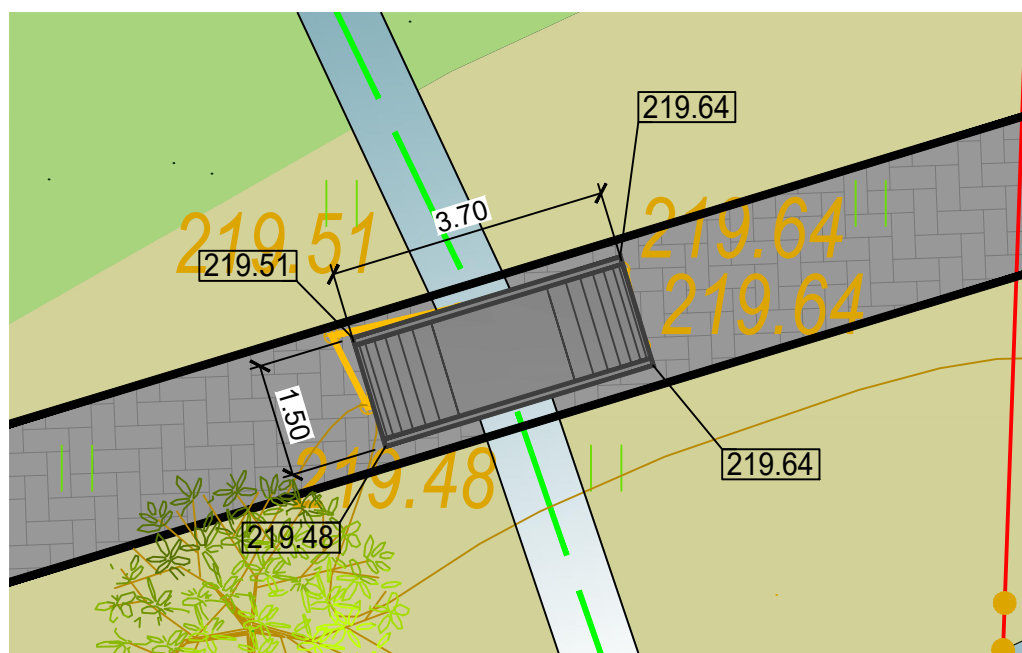

Марка, поз.	Обозначение	Denumire	Кол-во	Масса, ед., кг	Примечание
1	vezi LISTA DE PIESE	Ø10AIII GOST 5781-82* L=4910	15	0.617	45.44 kg
2		Ø6AI GOST 5781-82* L=1460	39	0.222	12.64 kg
MATERIALE					
4		Beton cl. B15; m³	1.70		
		Dale de pavaj, m2	5.70		

LISTA DE PIESE

Poz.	SCHIȚA
1	

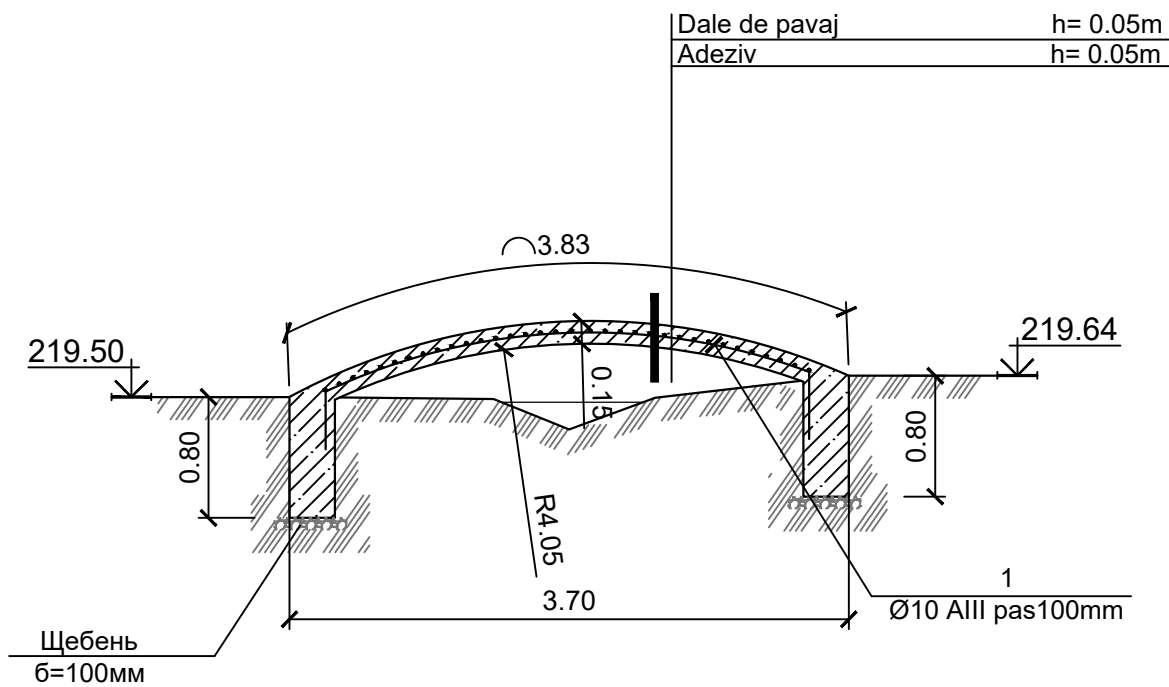

1. Отделка мостика -косоуцкий камень, или что-то подобное (S=2.50m²)

Nr.inв.orig.	
Semn. date	In.schimbr.nr.

Schita de proiect - SC					
Amenajarea izvoarele din orasul Donduseni					
Mod.	N.par.	Foia	N.doc	Semnata	Data
AŞP	Boguş I.				02.25
Arhitect	Iantelovscaia E.				02.25
Pod din beton P - 1. Sc1:10				Stadia	Foia
				S.C.	7
				GOLDTECH SOLUTION S.R.L. Chisinau 2025	

Plan parter (zidarie) ±0.000 Sc 1-50

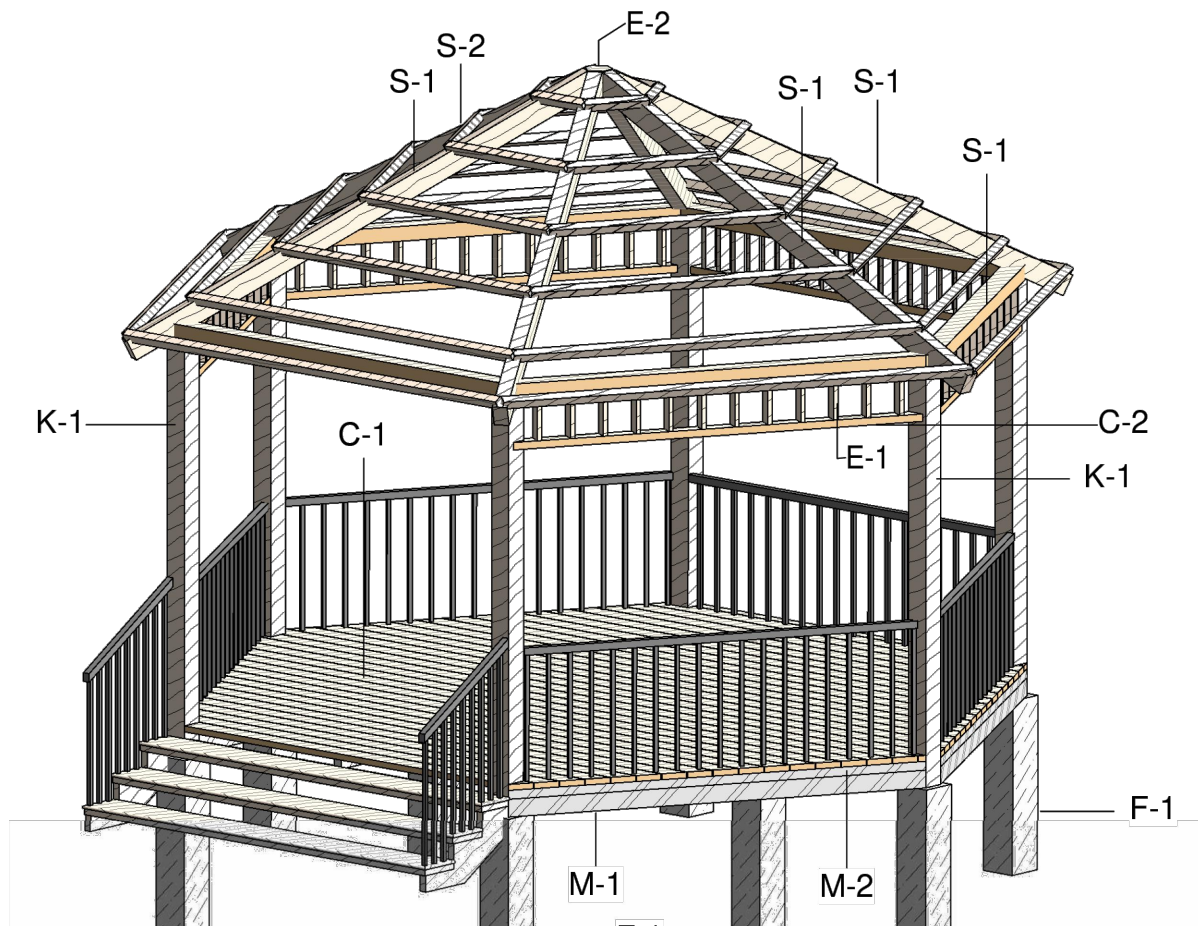
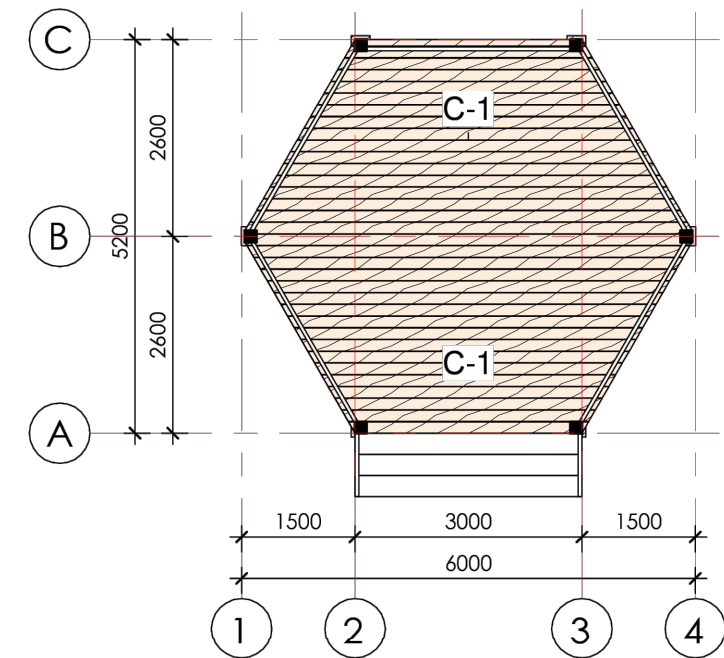
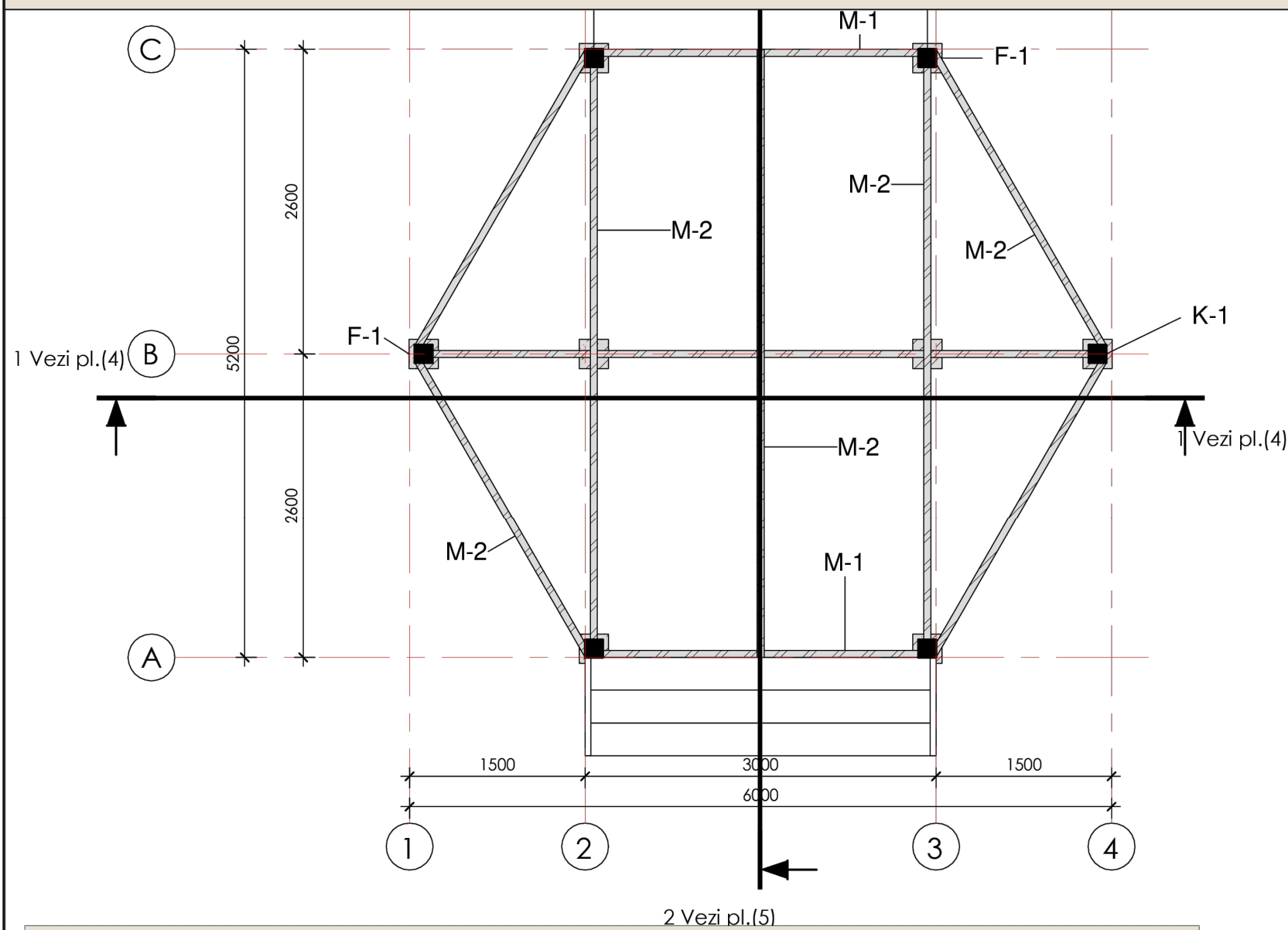

Specificatia elementelor din metal		
Marca	Denumire	L(m)
M-1	Profil metalic 120x60mm	32,5
M-2	Profil metalic 60x60mm	27,3
S-1	Cherestea 100x150mm	21,3
S-2	Cherestea 60x60mm	66,6

Specificatia colanelor din lemn			
Marca	Denumire	Unitati	L(m)
K-1	Cherestea 150x150mm L-2.82m	6	16,9

Specificatia elementelor de fundatia				
Marca	Denumire	L(m)	Unitati	Volum
F-1	Elemente din beton armat 250x250mm	1,18	8	0,6

Specificatia elementelor din lemn pentru decorare			
Marca	Denumire	Unitati	Area
C-2	Cherestea 50x100mm	5	1,4
S-1	Cherestea 100x150mm	6	2,6
C-1	Cherestea 150x40mm	34	22,5

Schita de proiect - SC						
Mod.	N.par.	Foia	N.doc	Semnat	Data	
Amenajarea izvoarelor din parc, amplasat pe teritoriu cu nr. cadastral 3401114.325 din orasul Donduseni, r-ul Donduseni						
Amenajarea izvoarele				Stadia	Foia	Foi
AȘP Boguș I.				S.C.	8	
Arhitect Iantelovscaia E.						
Foisor 2. Plan parter (zidarie) ±0.000.Sc 1-50						
				GOLDTECH SOLUTION S.R.L. Chisinau 2025		

Plan Acoperis Sc 1-50

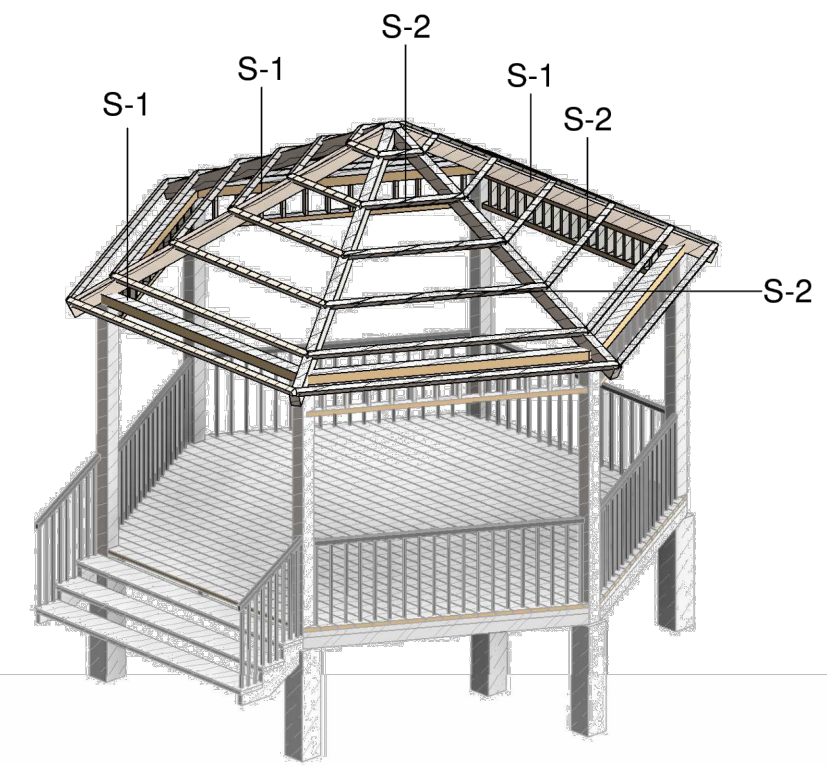
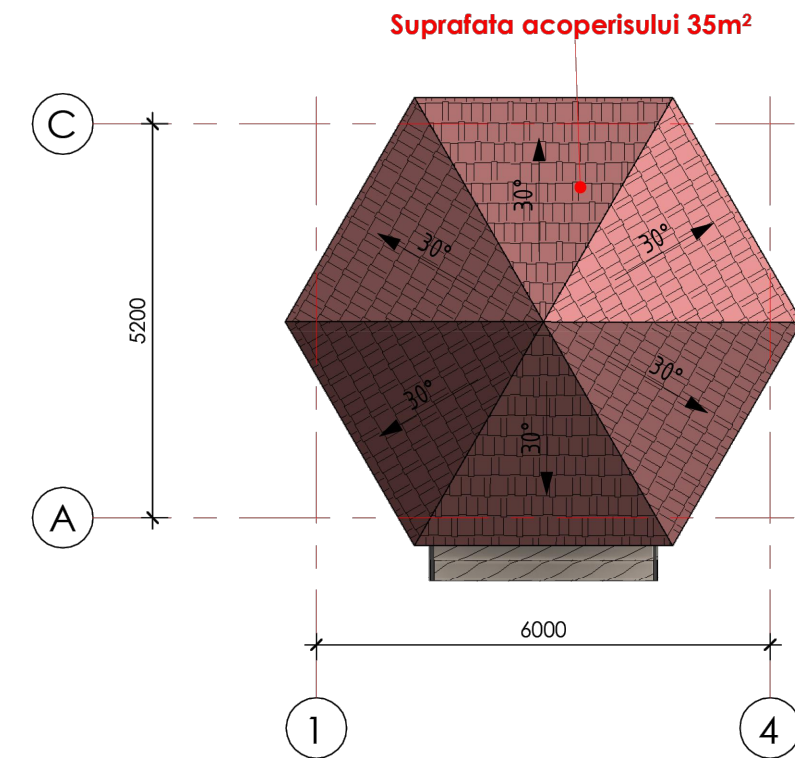
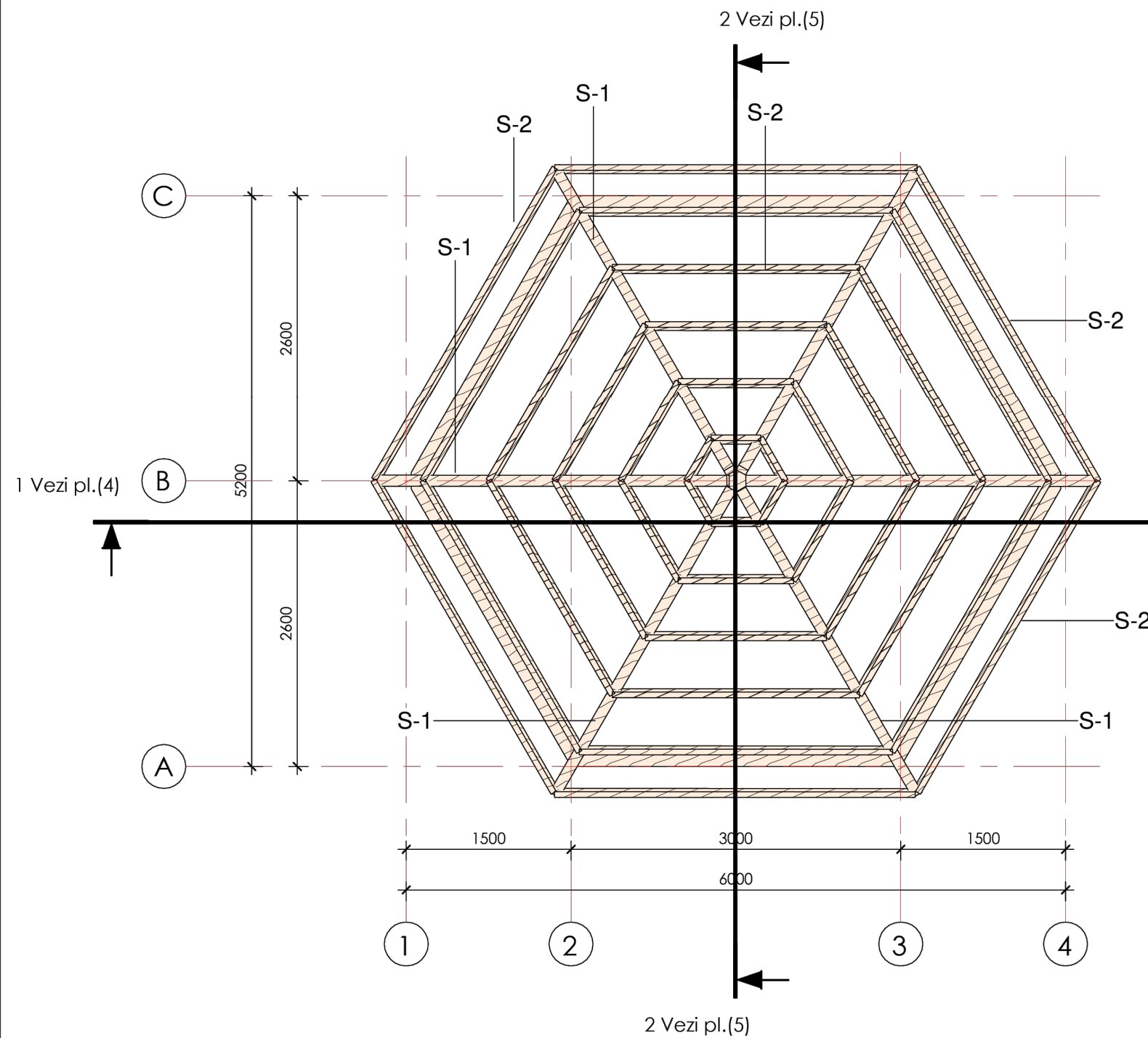

Specificatia elementelor din metal		
Marca	Denumire	L(m)
M-1	Profil metalic 120x60mm	32,5
M-2	Profil metalic 60x60mm	27,3
S-1	Cherestea 100x150mm	21,3
S-2	Cherestea 60x60mm	66,6

Schita de proiect - SC						
Mod.	N.par.	Foia	N.doc	Semnat	Data	
Amenajarea izvoarelor din parc, amplasat pe teritoriu cu nr. cadastral 3401114.325 din orasul Donduseni, r-ul Donduseni						
Amenajarea izvoarele				Stadia	Foia	Foi
AŞP Boguş I.				S.C.	9	
Arhitect Iantelovscaia E.				Foisor 1. Plan Acoperis. Sc 1-50		
				GOLDTECH SOLUTION S.R.L. Chisinau 2025		

Setiunea 1-1, noduri constructive Sc 1-50

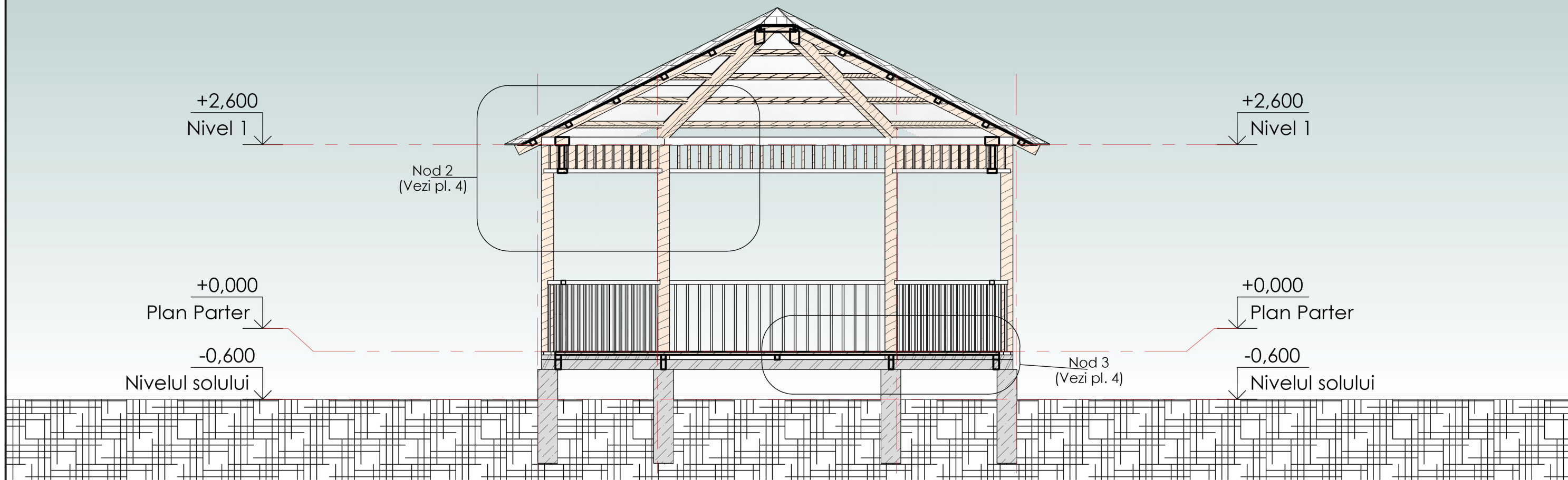

Nod 2 Sc 1:25

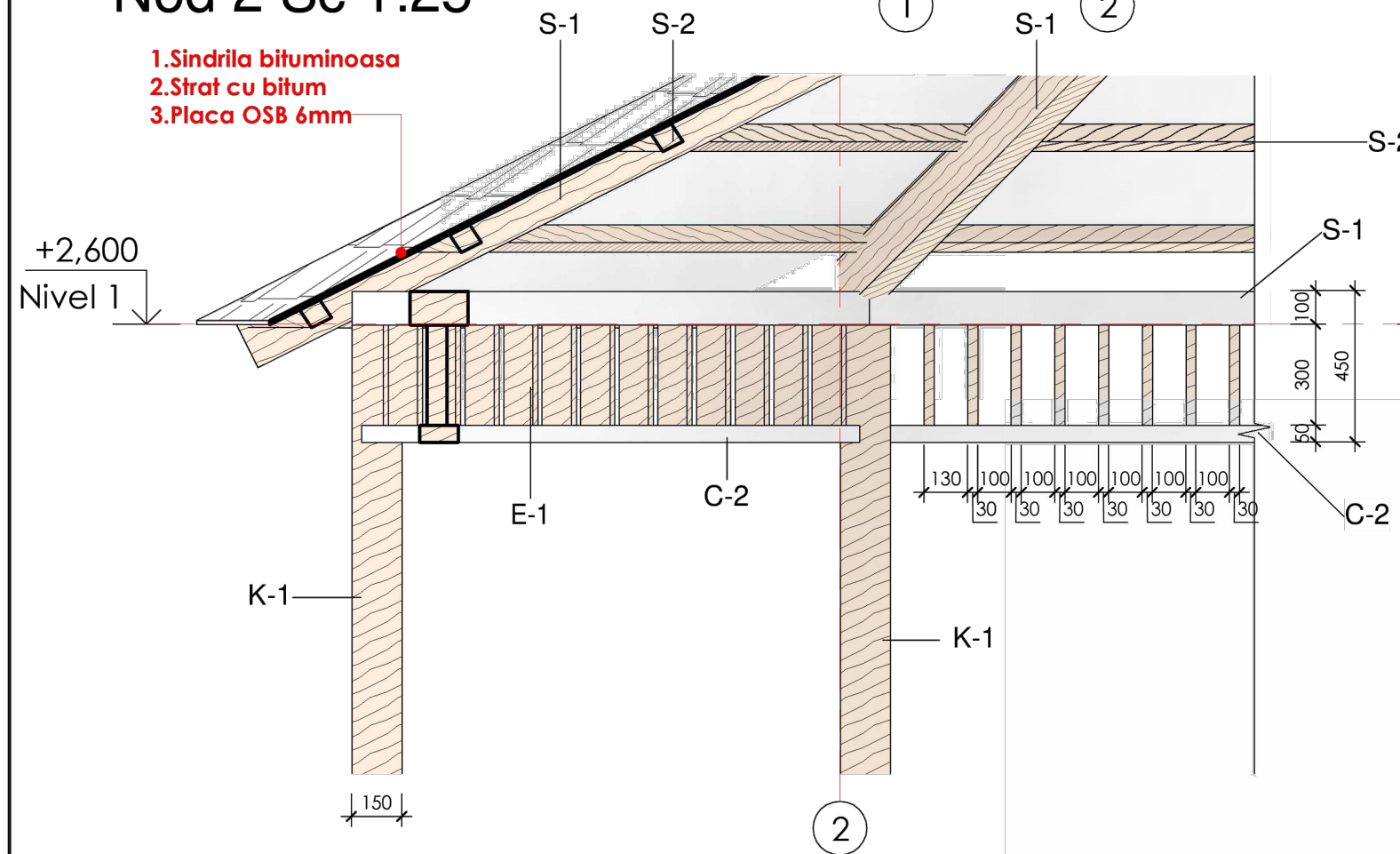

Nod 3 Sc 1:20

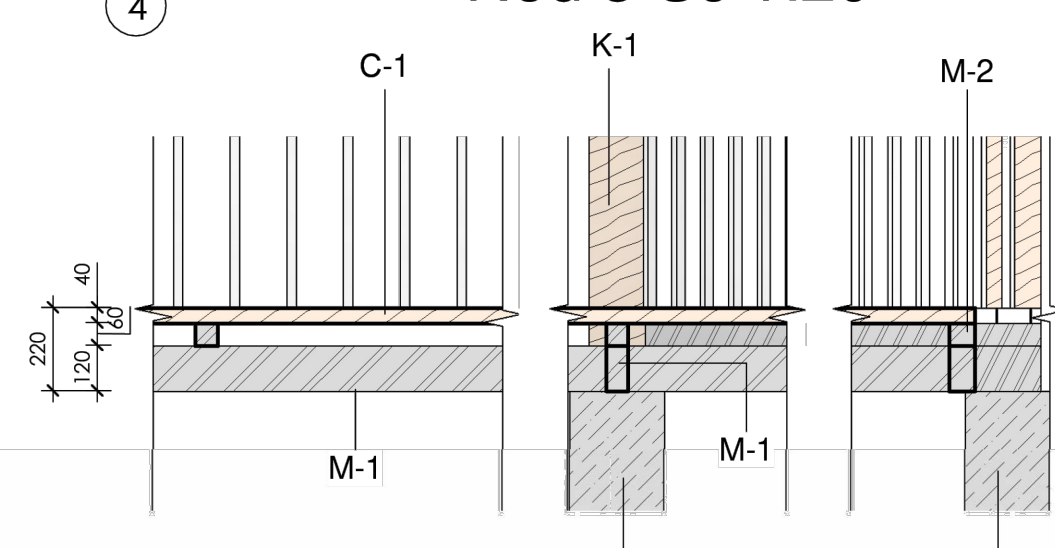

Schita de proiect - SC

						Amenajarea izvoarelor din parc, amplasat pe teritoriu cu nr. cadastral 3401114.325 din orasul Donduseni, r-ul Donduseni		
Mod.	N.par.	Foaia	N.doc	Semnat	Data	Amenajarea izvoarele		
						Stadia	Foaia	Foi
AŞP	Boguş I.				02.25	S.C.	10	
Arhitect	Iantelovscaia E.				02.25	Foisor 1.		
						Setiunea 1-1, noduri constructive. Sc 1-50		
						GOLDTECH SOLUTION S.R.L. Chisinau 2025		

Setiunea 2-2 noduri constructive Sc 1-50

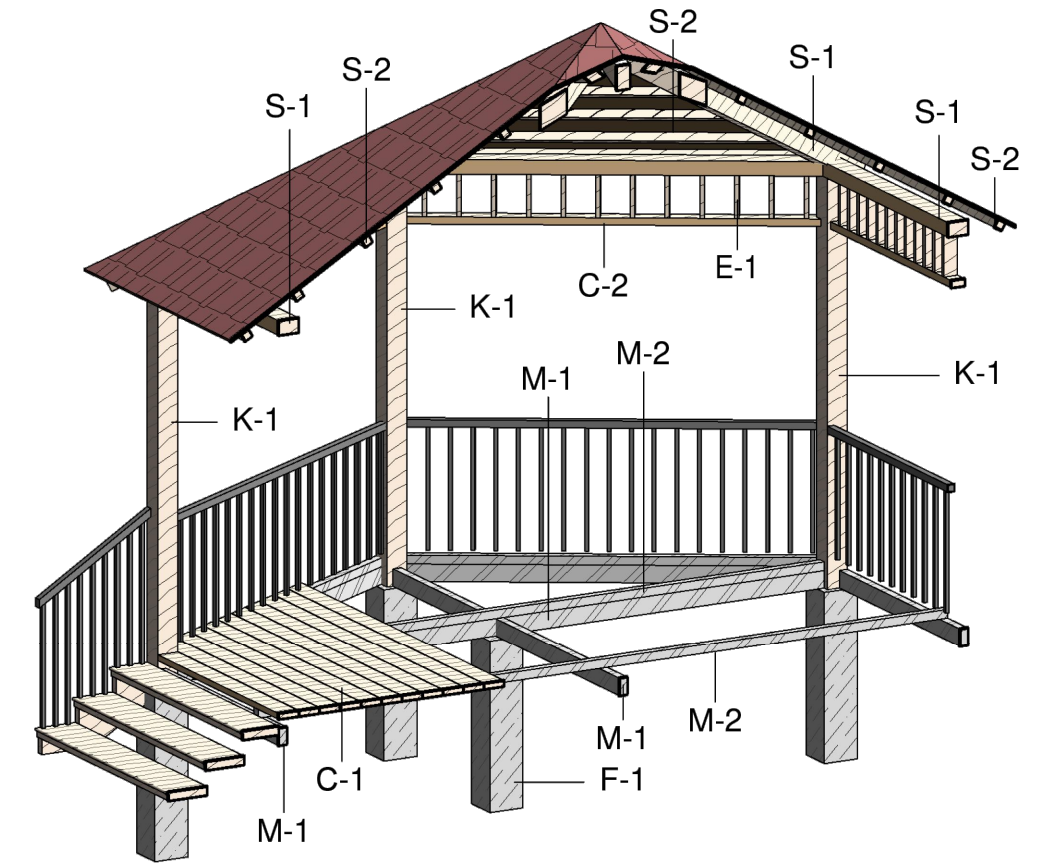
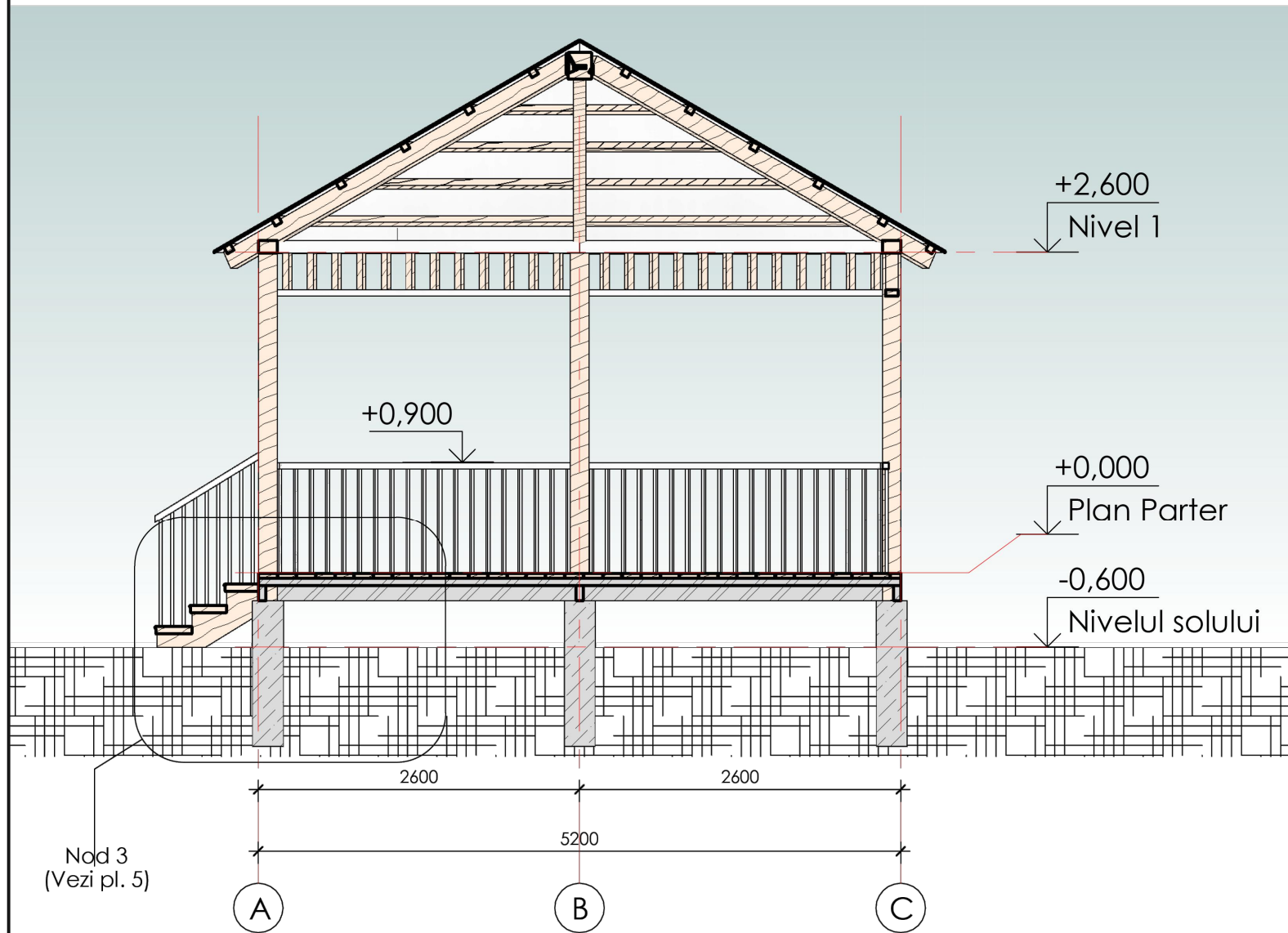

Nod 1 Sc 1:25

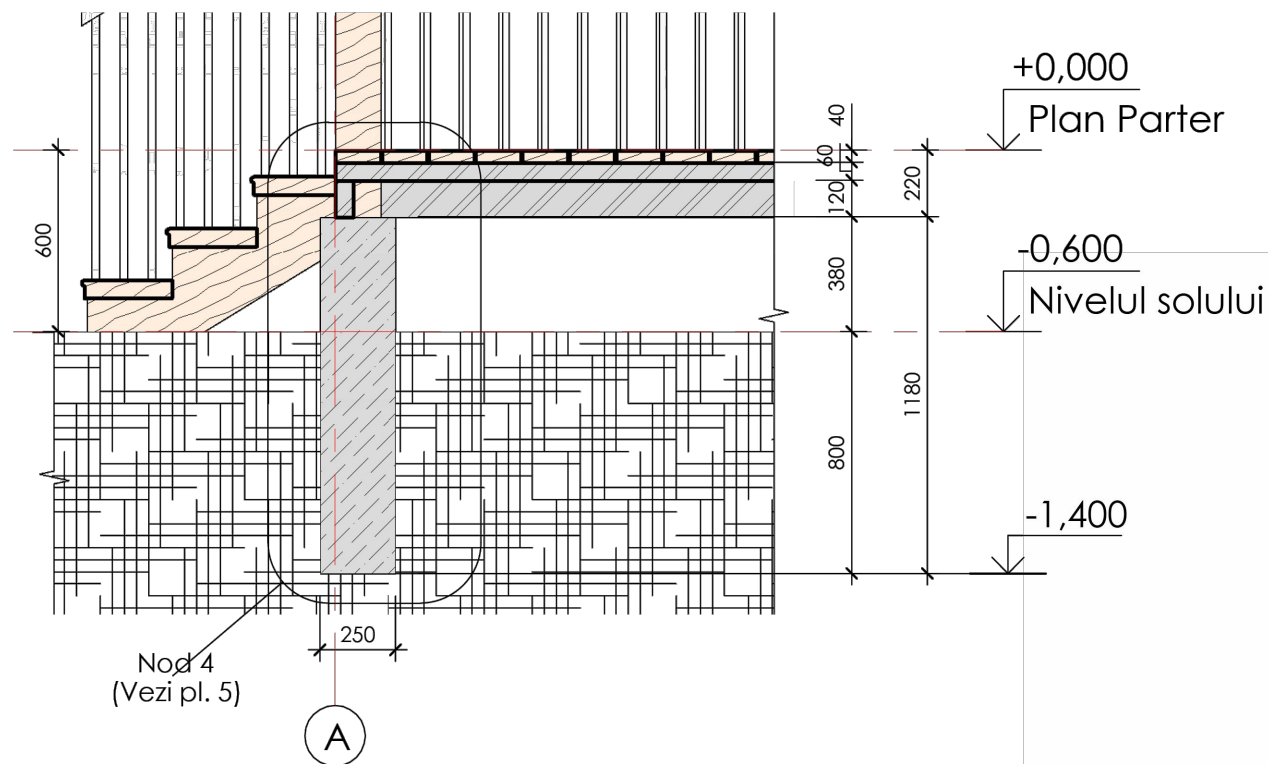

Nod 4 Sc 1:20

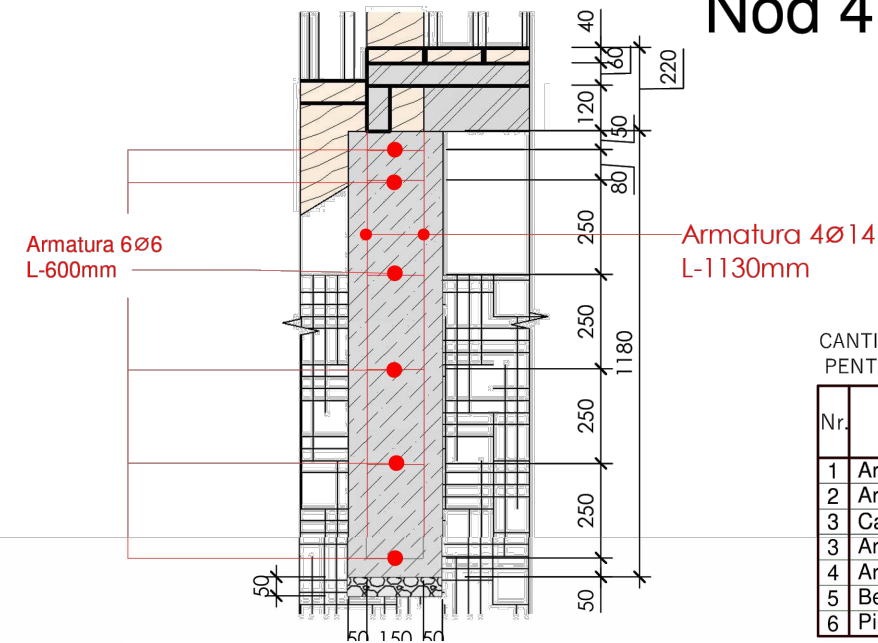

CANTITATEA MATERIALELOR
PENTRU UN ELEMENT DE FUNDATIE

Nr.	Denumirea	Unitate de masura	Indici
1	Armatura 4 Ø14 L-1130	m.l.	4.52
2	Armatura 6 Ø6 L-600mm	m.l.	3.6
3	Cantitatea modulelor (stalpii de fundatie)	unit.	8
3	Armatura 4 Ø14 L-1130 (total)	m.l.	36.2
4	Armatura 6 Ø6 L-600mm (total)	m.l.	28.8
5	Beton B25	m³	0.59
6	Piatra sparta M400 fr.20-40 mm	m³	0.03

Schita de proiect - SC

Mod.	N.par.	Foia	N.doc	Semnat	Data	Amenajarea izvoarele		
						Amenajarea izvoarele		
AȘP	Boguș I.				02.25	S.C.	11	
Arhitect	Iantelovscaia E.				02.25	Foisor 1. Setiunea 2-2, noduri constructive. Sc 1-50		GOLDTECH SOLUTION S.R.L. Chisinau 2025

Amenajarea izvoarelor din parc, amplasat pe teritoriu cu nr. cadastral 3401114.325 din orasul Donduseni, r-ul Donduseni

Stadia
S.C.

Foia
11

Foisor 1.
Setiunea 2-2, noduri constructive. Sc 1-50

GOLDTECH SOLUTION S.R.L.
Chisinau 2025

Fatada in axe 1-4 4-1 Sc 1-50

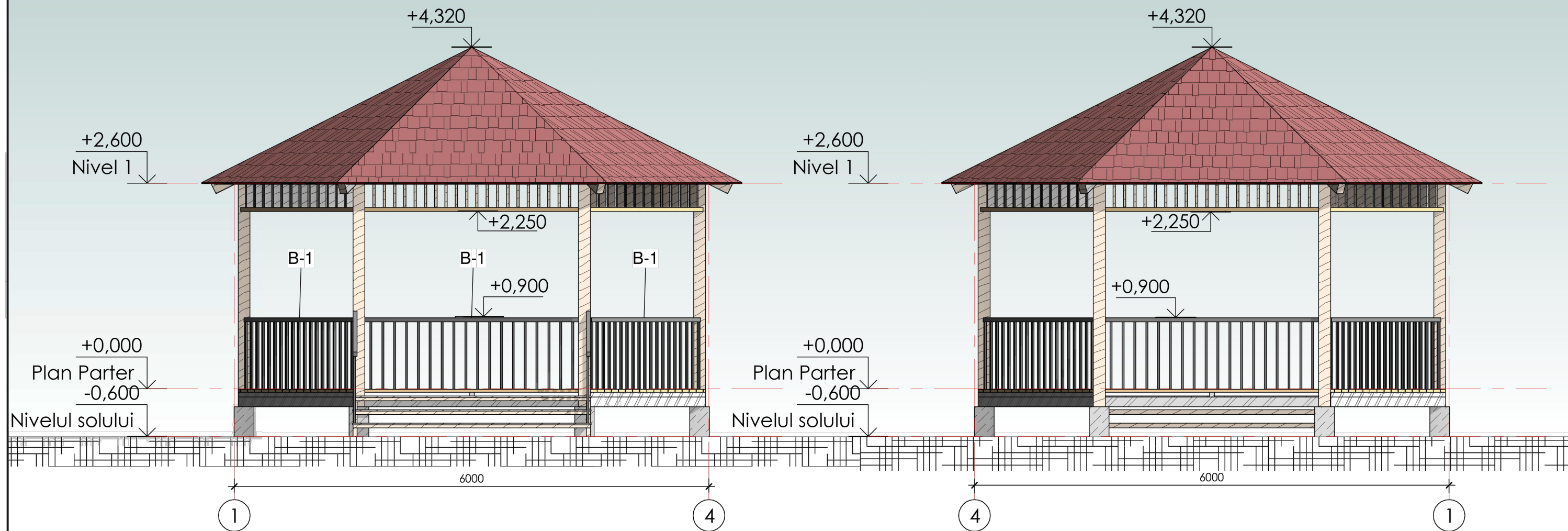

Specificatia elementelor din lemn		
Marca	Denumire	Unitati
E-1	Cherestea 30x150mm L-300mm	68
E-2	Element de fixare chereresteii	1

Spesificatia elementelor de bolustrada		
Marca	Denumire	L(m)
B-1	Bolustrada H-900 cu elementele verticalu cu pas 150mm	16

						Schita de proiect - SC				
						Amenajarea izvoarelor din parc, amplasat pe teritoriu cu nr. cadastral 3401114.325 din orasul Donduseni, r-ul Donduseni				
Mod.	N.par.	Foia	N.doc	Semnat	Data	Amenajarea izvoarele		Stadia	Foia	Foi
AŞP				Boguș I.	02.25			S.C.	12	
Arhitect				Iantelovscaia E.	02.25	Foisor 1. Fatada in axe 1-4; 4-1. Sc 1-50.		GOLDTECH SOLUTION S.R.L. Chisinau 2025		

Fatada in axe C-A A-C Sc 1-50

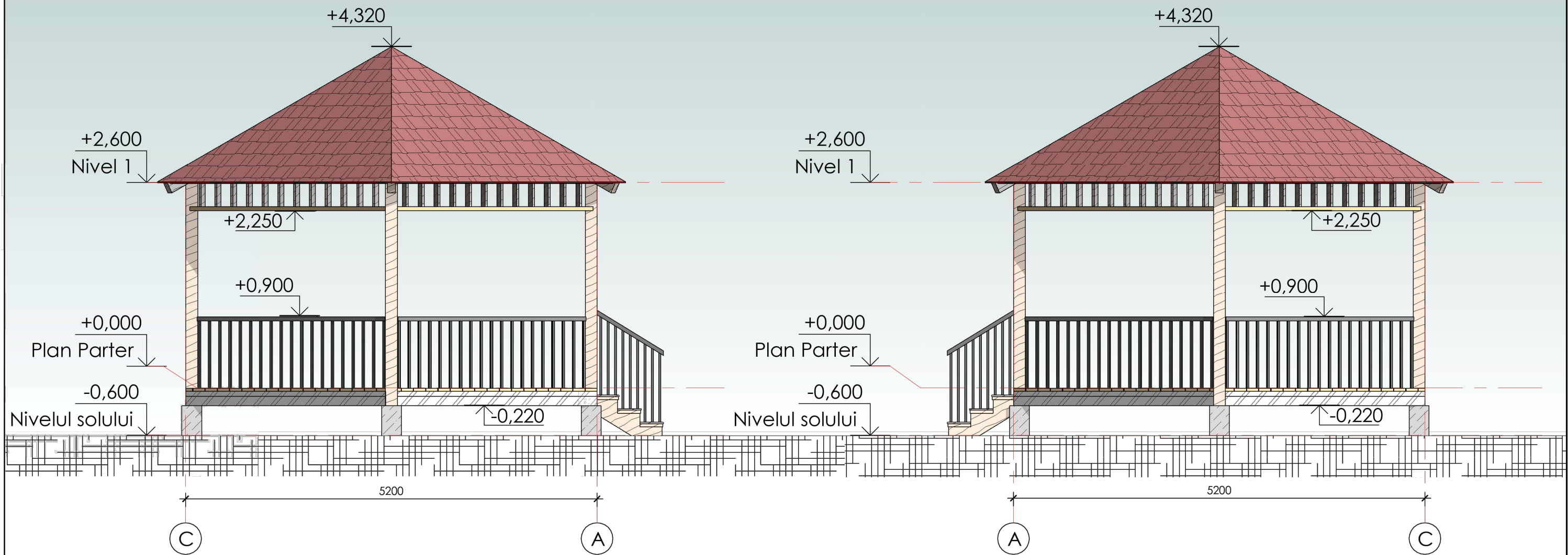

Specificatia elementelor din lemn

Marca	Denumire	Unitati
E-1	Cherestea 30x150mm L-300mm	68
E-2	Element de fixare chererestei	1

Spesificatia elementelor de bolustrada

Marca	Denumire	L(m)
B-1	Bolustrada H-900 cu elementele verticalu cu pas 150mm	16

						Schita de proiect - SC				
						Amenajarea izvoarelor din parc, amplasat pe teritoriu cu nr. cadastral 3401114.325 din orasul Donduseni, r-ul Donduseni				
Mod.	N.par.	Foaia	N.doc	Semnat	Data	Amenajarea izvoarele		Stadia	Foaia	Foi
								S.C.	13	
AŞP		Boguş I.			02.25	Foisor 1. Fatada in axe 1-4; 4-1. Sc 1-50.		GOLDTECH SOLUTION S.R.L. Chisinau 2025		
Arhitect		Iantelovscaia E.			02.25					

Plan parter (zidarie) ±0.000 Sc 1-50

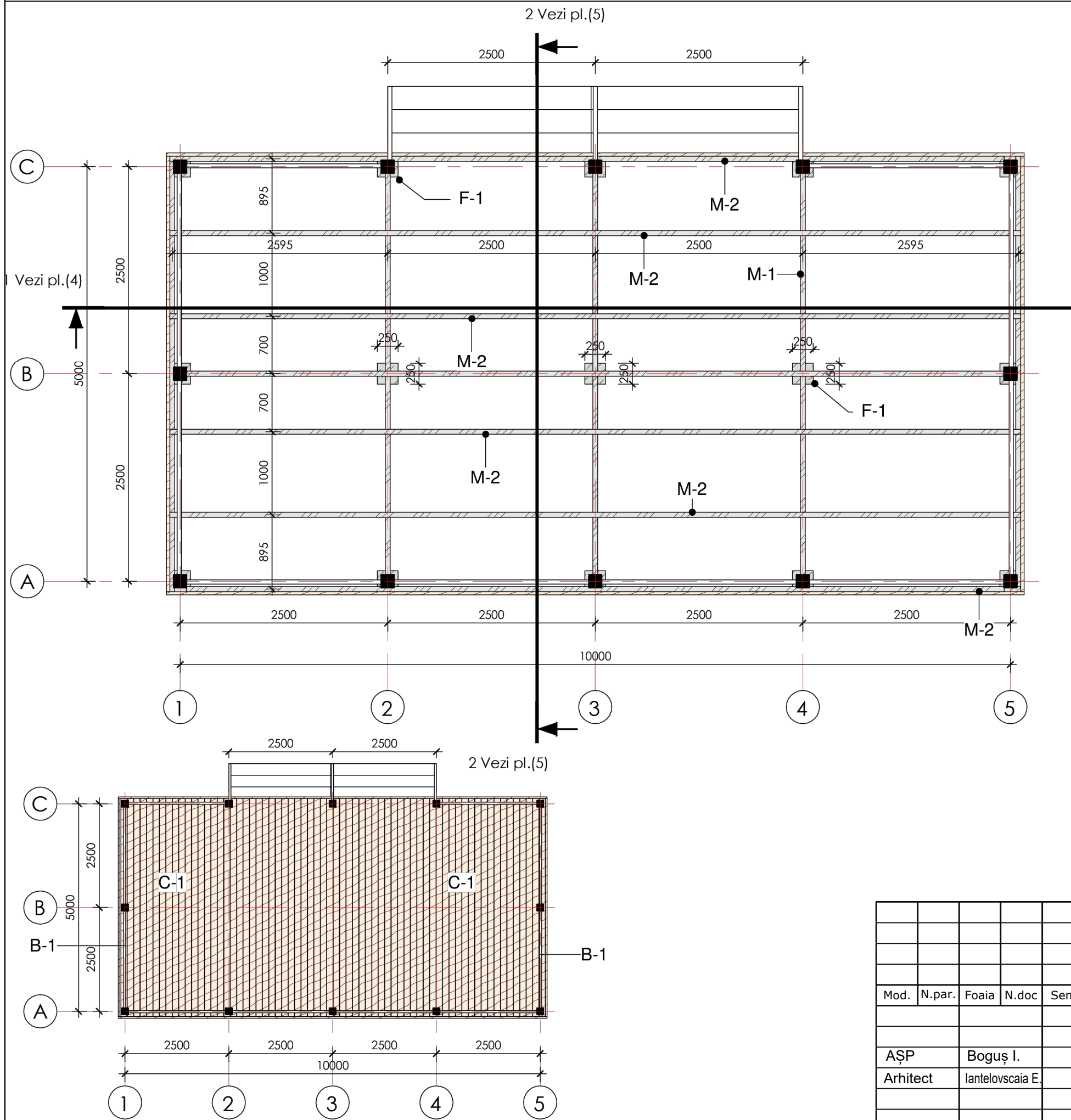

Specificatia elementelor gorizontale din lemn

Marca	Denumire	L(m)
C-1	Cherestea 150x40mm	334,85
C-2	Cherestea 150x100mm	45,00
C-3	Cherestea 100x50mm	25,18
C-4	Cherestea 60x60mm	138,02
M-1	Profil metalic 120x60mm	71,00
M-2	Profil metalic 60x60mm	80,48
S-1	Cherestea 100x150mm	111,55
S-2	Cherestea 100x100mm	30,02

Specificatia elementelor din metal

Marca	Denumire	L(m)
M-1	Profil metalic 120x60mm	71,00
M-2	Profil metalic 60x60mm	80,48

Specificatia colanelor din lemn

Marca	Denumire	Unitati	L(m)
K-1	Cherestea 150x150mm L-2.82m	12	33,84
K-2	Cherestea 50x100mm L-1.13m	3	3,39

Specificatia elementelor de fundatia

Marca	Denumire	L(m)	Unitati	Volum
F-1	Elemente din beton armat 250x250mm	1,18	15	1,11

Schita de proiect - SC

Mod.	N.par.	Foia	N.doc	Semnat	Data				
						Amenajarea izvoarelor din parc, amplasat pe teritoriu cu nr. cadastral 3401114.325 din orasul Donduseni, r-ul Donduseni			
						Amenajarea izvoarele	Stadia	Foia	Foi
							S.C.	14	
AŞP		Boguş I.			02.25	Foisor 2. Plan parter (zidarie) ±0.000.Sc 1-50	GOLDTECH SOLUTION S.R.L.		
Arhitect		Iantelovscaia E.			02.25		Chisinau 2025		

Plan Acoperis Sc 1-50

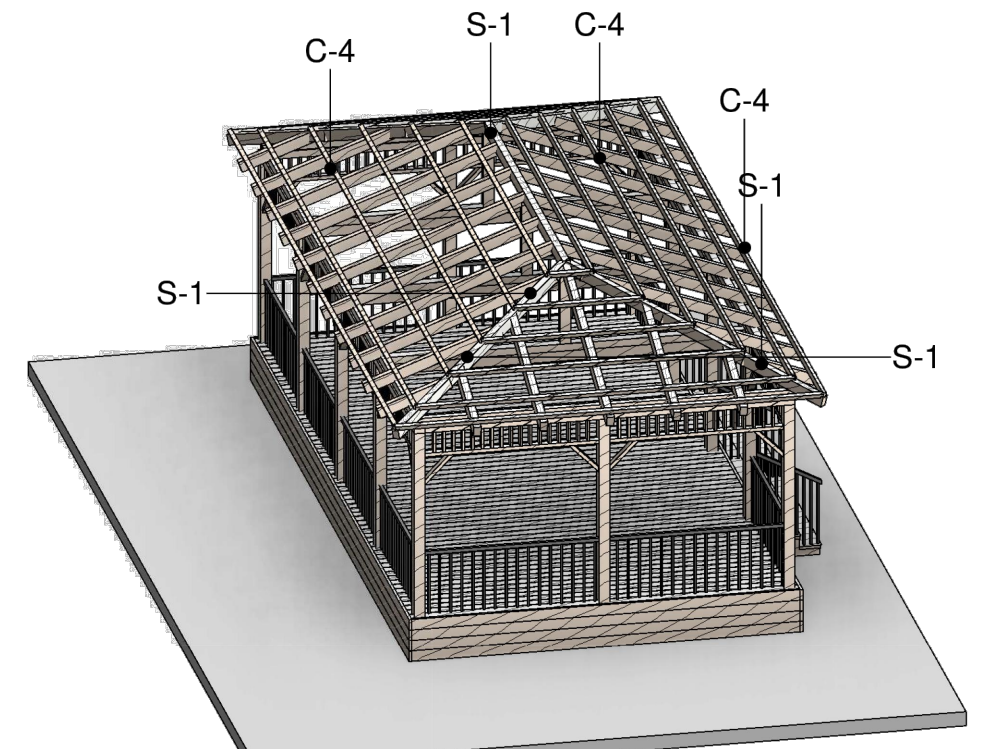
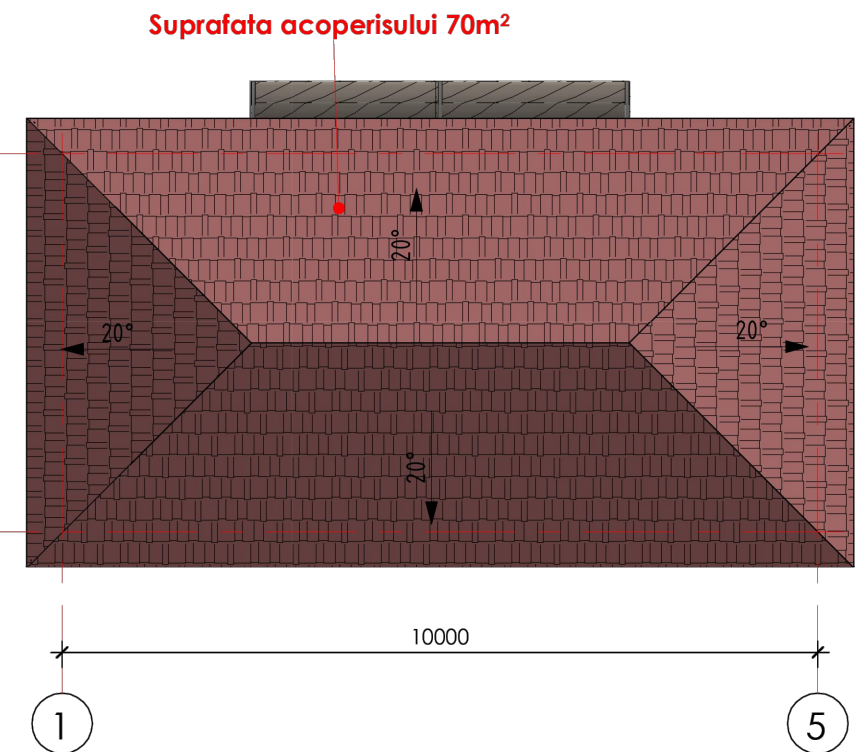
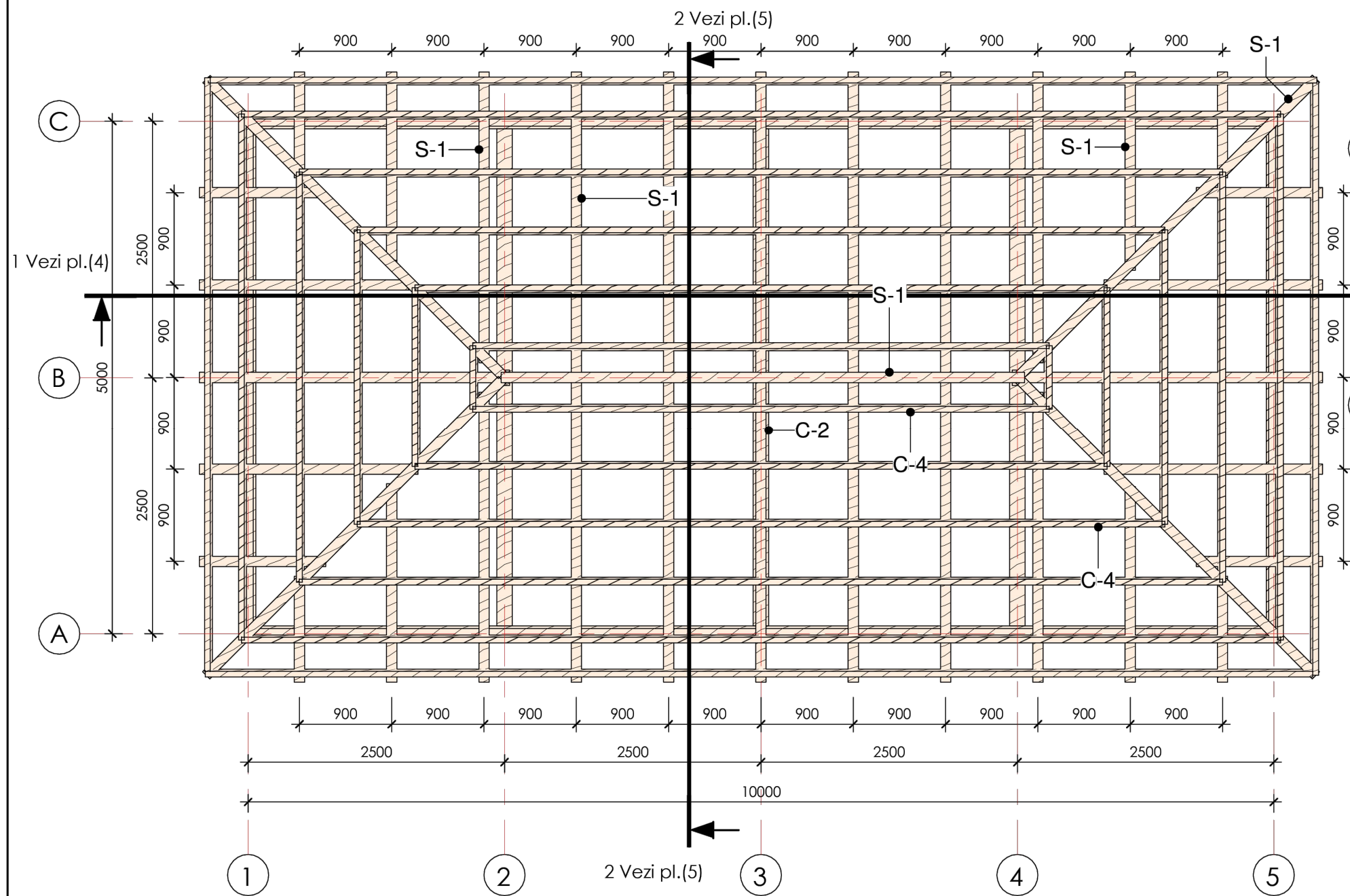

Specificatia elementelor gorizontale din lemn

Marca	Denumire	L(m)
C-1	Cherestea 150x40mm	334,85
C-2	Cherestea 150x100mm	45,00
C-3	Cherestea 100x50mm	25,18
C-4	Cherestea 60x60mm	138,02
M-1	Profil metalic 120x60mm	71,00
M-2	Profil metalic 60x60mm	80,48
S-1	Cherestea 100x150mm	111,55
S-2	Cherestea 100x100mm	30,02

Mod.	N.par.	Foia	N.doc	Semnat	Data
AŞP					02.25
Arhitect					02.25

Schita de proiect - SC

Amenajarea izvoarelor din parc, amplasat pe teritoriu cu nr. cadastral 3401114.325 din orasul Donduseni, r-ul Donduseni

Amenajarea izvoarele

Stadia	Foia	Foi
S.C.	15	

Foisor 2.
Plan Acoperis. Sc 1-50

GOLDTECH SOLUTION S.R.L.
Chisinau 2025

Setiunea 1-1, noduri constructive Sc 1-50

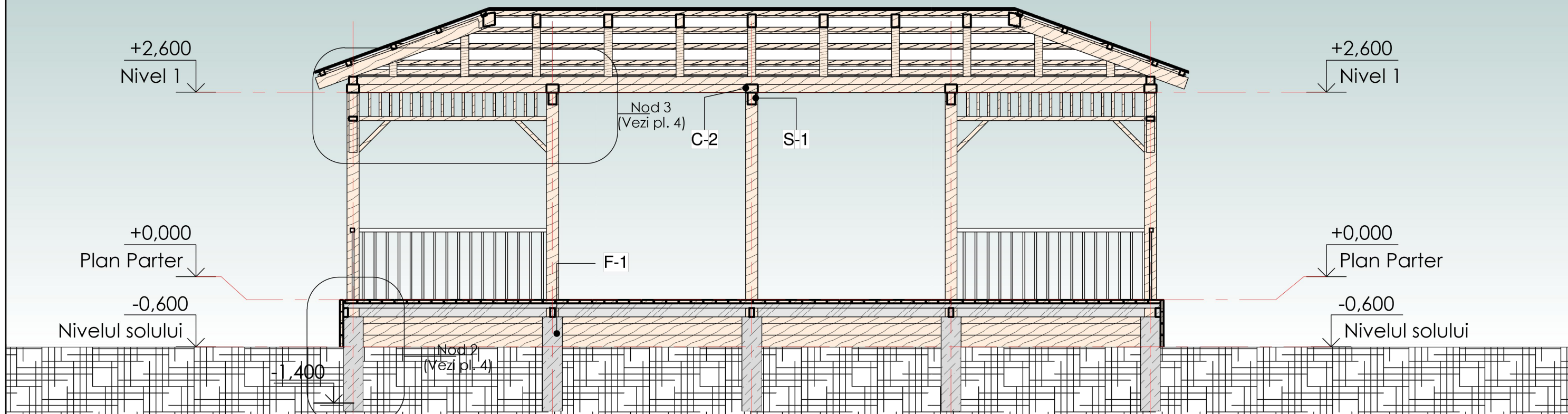

Nod 2 Sc 1:25

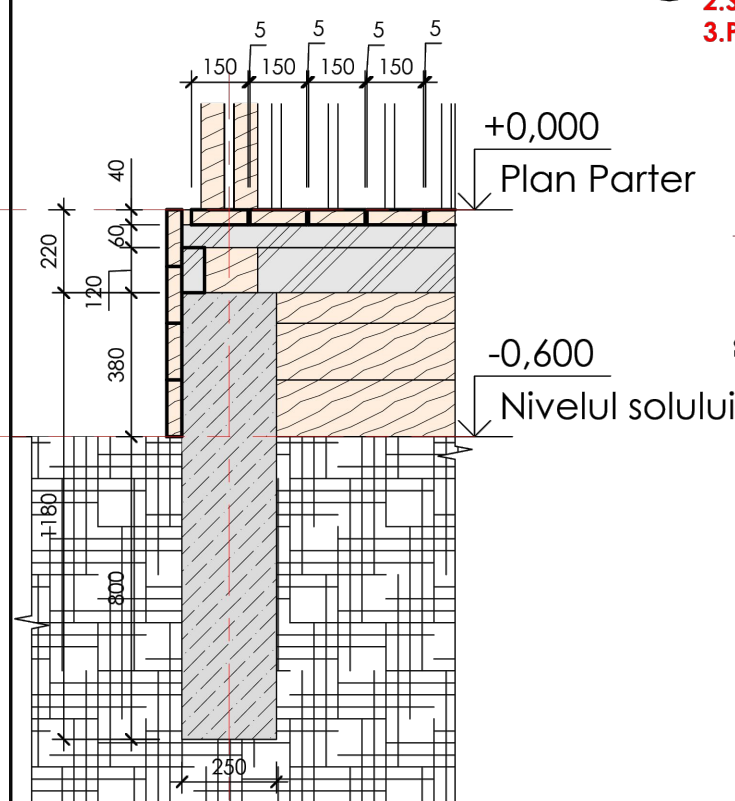

- 1. Sindrila bituminoasa
- 2. Strat cu bitum
- 3. Placa OSB 6mm

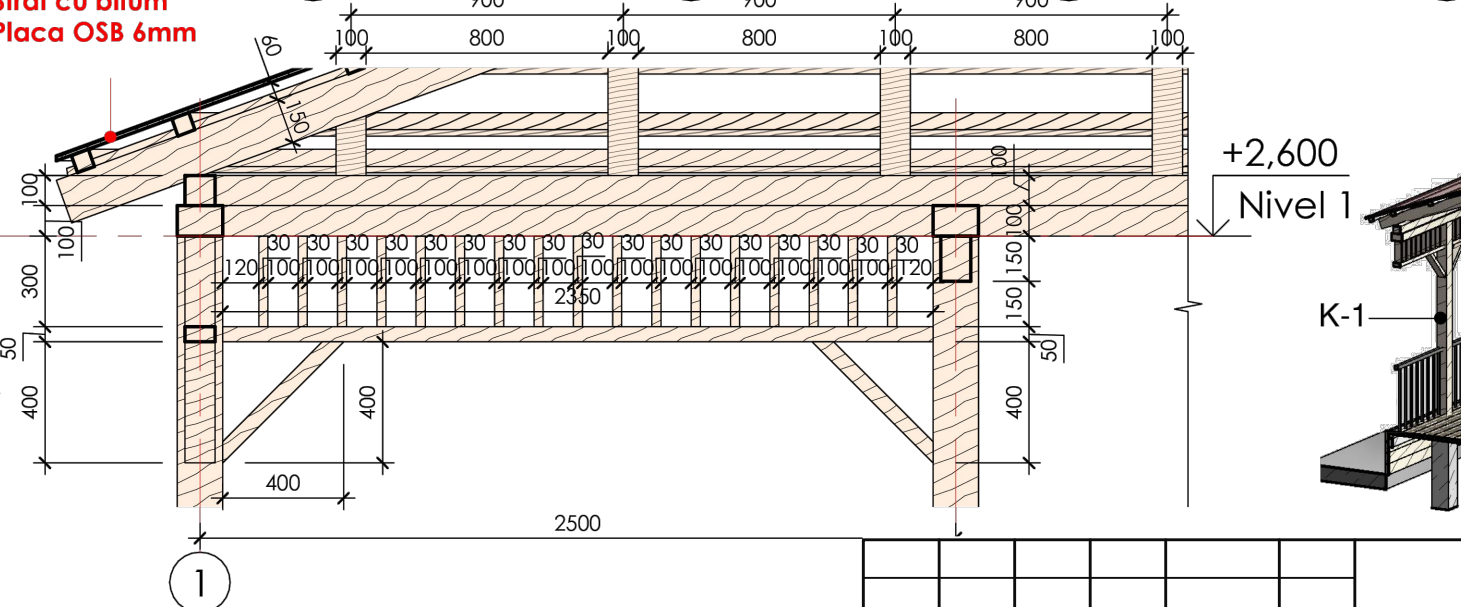

Nod 3 Sc 1:20

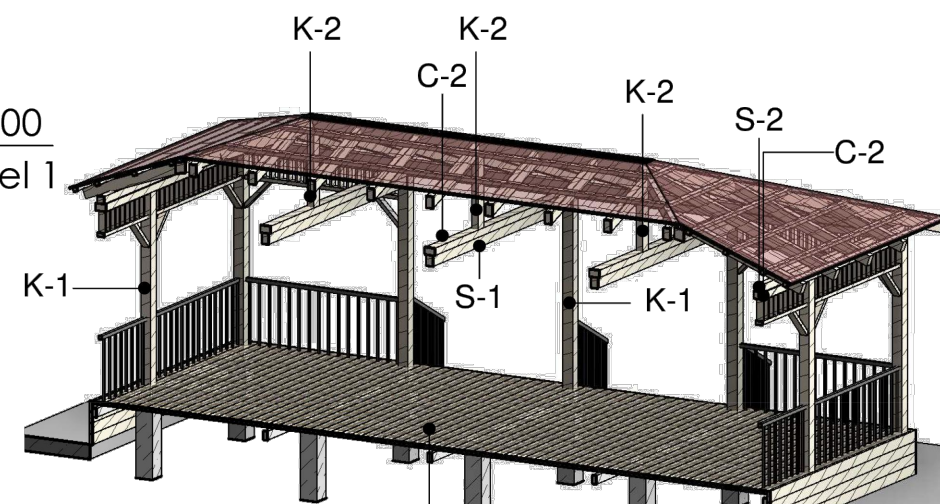

Schita de proiect - SC

Amenajarea izvoarelor din parc, amplasat pe teritoriu cu nr. cadastral 3401114.325 din orasul Donduseni, r-ul Donduseni

Mod.	N.par.	Foia	N.doc	Semnat	Data
AŞP	Boguș I.				02.25
Arhitect	Iantelovscaia E.				02.25

Amenajarea izvoarele	Stadia	Foia	Foi
	S.C.	16	

Foisor 2.
Setiunea 1-1, noduri constructive. Sc 1-50

GOLDTECH SOLUTION S.R.L.
Chisinau 2025

Setiunea 2-2 noduri constructive Sc 1-50

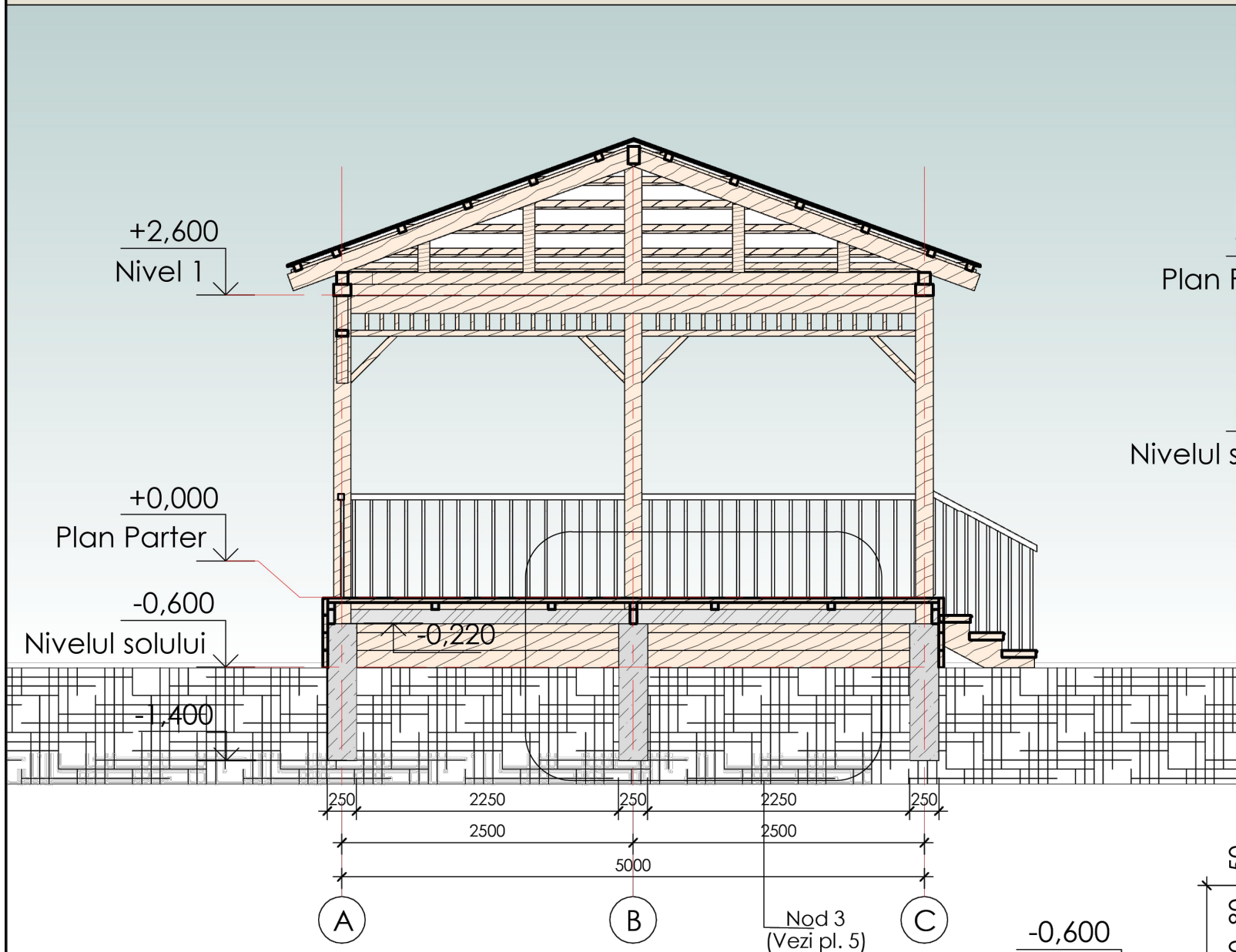

Nod 3 Sc 1:20

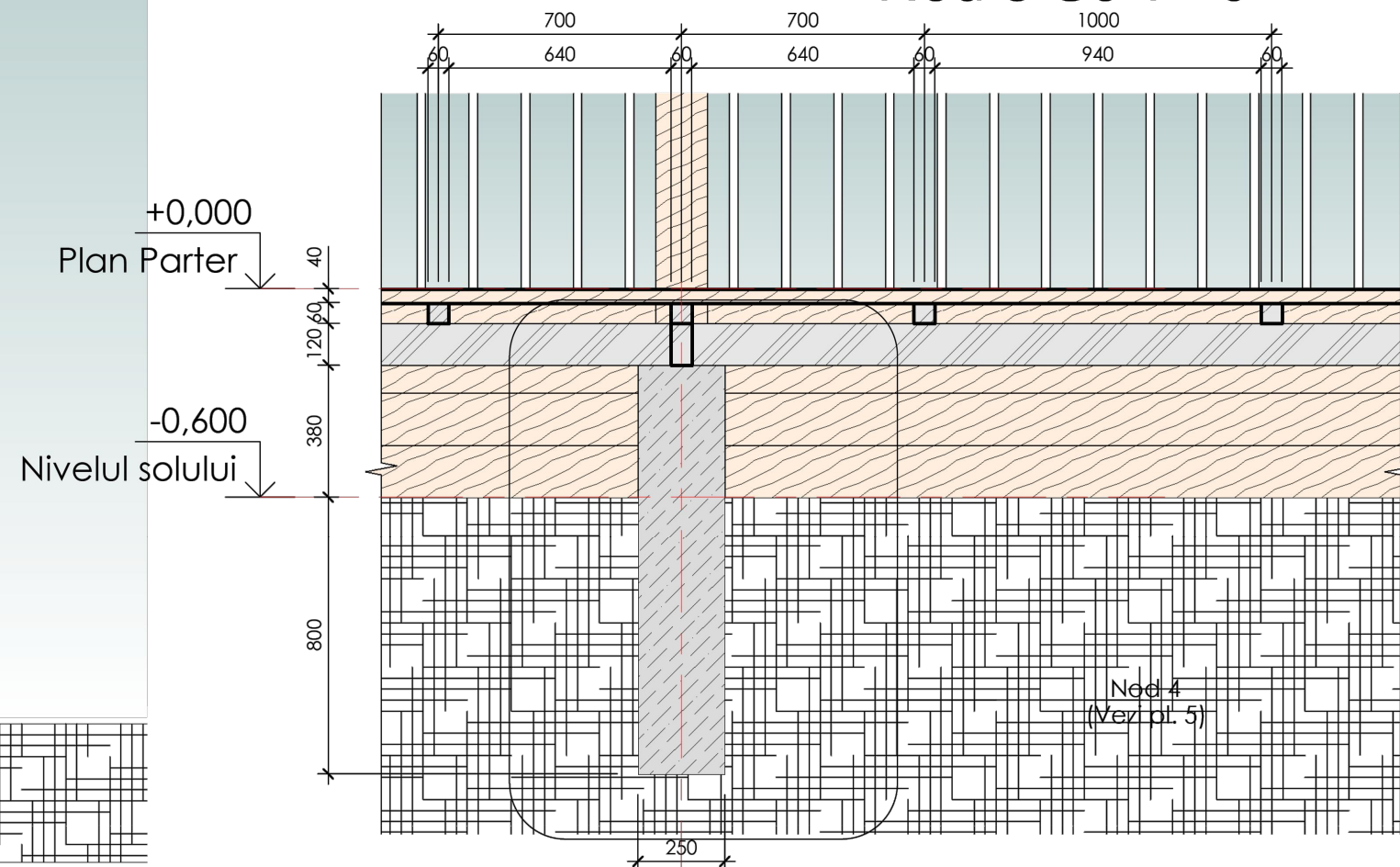

Nod 4 Sc 1:20

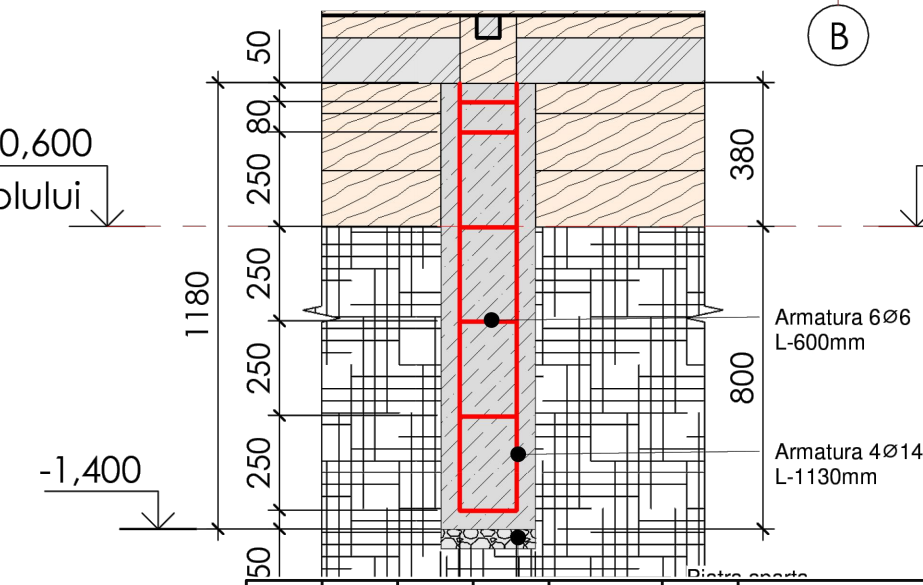

CANTITATEA MATERIALELOR PENTRU ELEMENTELOR DE FUNDATIE

Nr.	Denumirea	Unitate de masura	Indici
1	Armatura 4 Ø14 L-1130	m.l.	4.52
2	Armatura 6 Ø6 L-600mm	m.l.	3.6
3	Cantitatea modurilor (stalpii de fundatie)	unit.	15
3	Armatura 4 Ø14 L-1130 (total)	m.l.	67.8
4	Armatura 6 Ø6 L-600mm (total)	m.l.	54
5	Beton B25	m³	1.1
6	Piatra sparta M400 fr.20-40 mm	m³	0.05

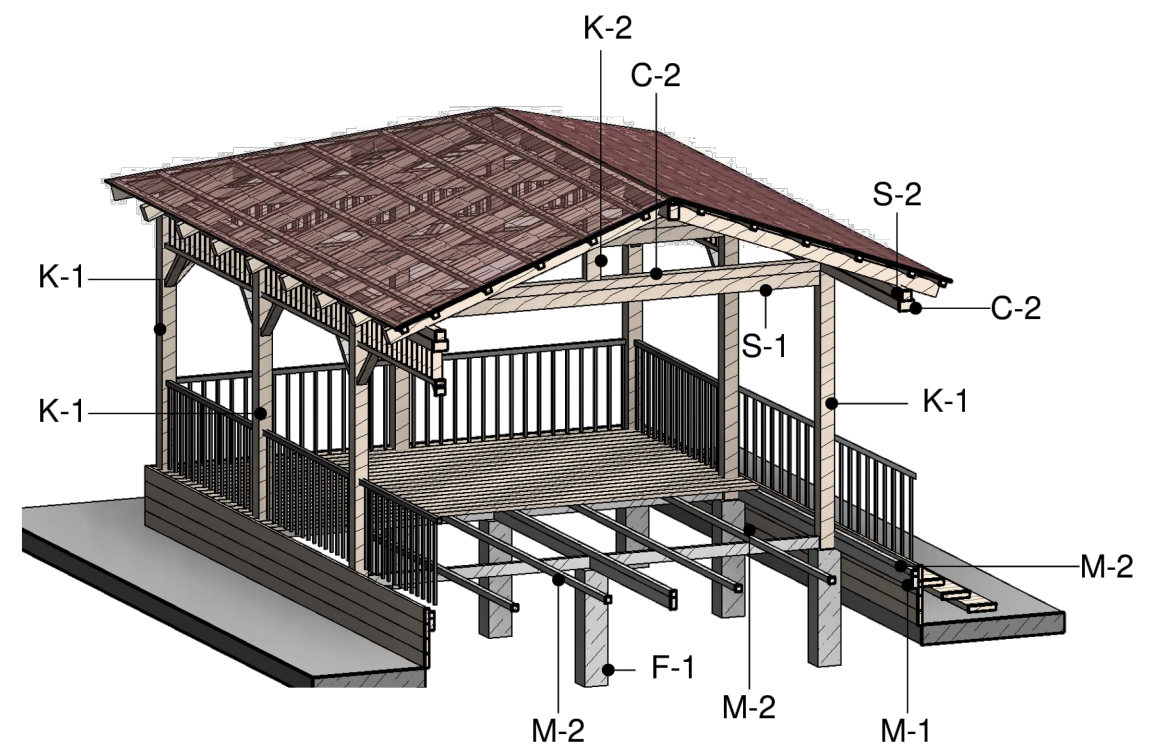

Schita de proiect - SC

Amenajarea izvoarelor din parc, amplasat pe teritoriu cu nr. cadastral 3401114.325 din orasul Donduseni, r-ul Donduseni					
Mod.	N.par.	Foia	N.doc	Semnat	Data
AŞP		Boguș I.			02.25
Arhitect		Iantelovscaia E.			02.25
Foisor 2. Setiunea 2-2, noduri constructive. Sc 1-50			Stadia	Foia	Foi
			S.C.	17	
			GOLDTECH SOLUTION S.R.L. Chisinau 2025		

Fatada in axe 1-5 Sc 1-50

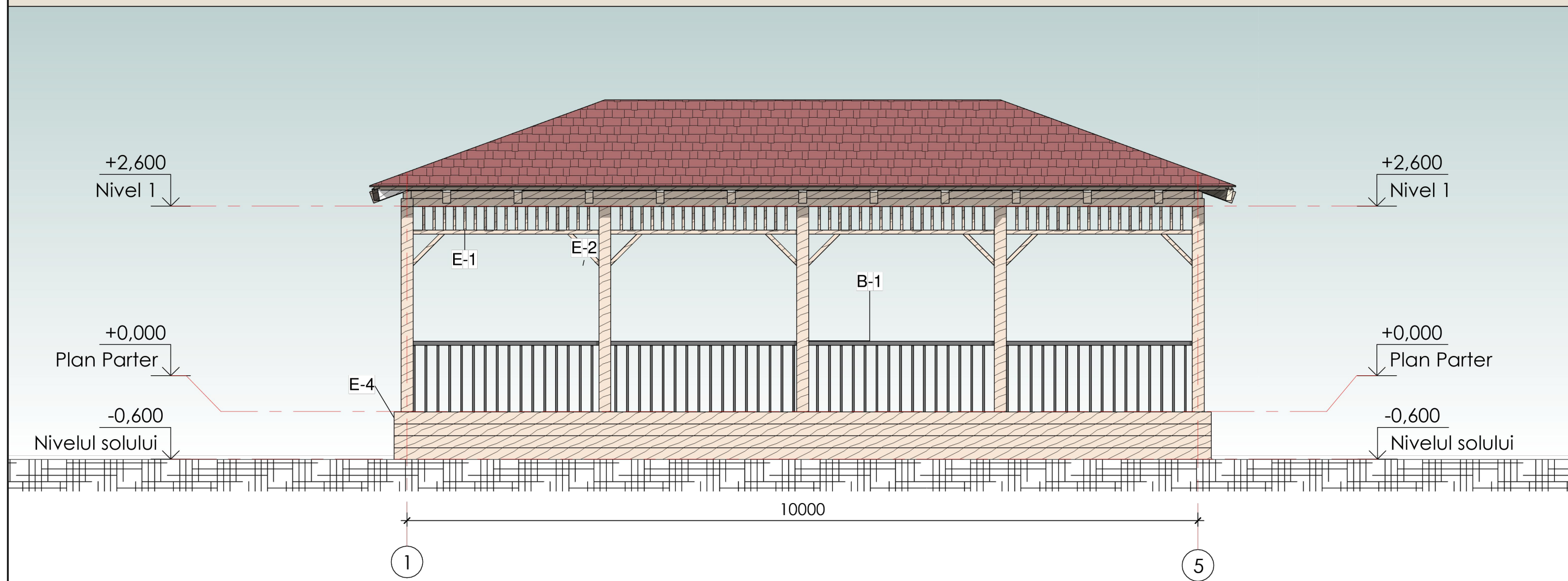

Specificatia elementelor din lemn

Marca	Denumire	Unitati
E-1	Cherestea 30x150mm L-300mm	170
E-2	Cherestea 50x100mm L-520mm	20
E-3	Cherestea 150x40mm L-5.3m	8
E-4	Cherestea 150x40mm L-10.3m	8

Spesificatia elementelor de bolustrada

Marca	Denumire	L(m)
B-1	Bolustrada H-900 cu elementele verticalu cu pas 150mm	28

Schita de proiect - SC

Mod.	N.par.	Foia	N.doc	Semnat	Data				
						Amenajarea izvoarelor din parc, amplasat pe teritoriu cu nr. cadastral 3401114.325 din orasul Donduseni, r-ul Donduseni			
						Amenajarea izvoarele	Stadia	Foia	Foi
							S.C.	18	
AŞP				Boguş I.	02.25	Foisor 2. Fatada in axe 1-5. Sc 1-50.	GOLDTECH SOLUTION S.R.L. Chisinau 2025		
Arhitect				Iantelovscaia E.	02.25				

Fatade in axe C-A A-C Sc 1-50

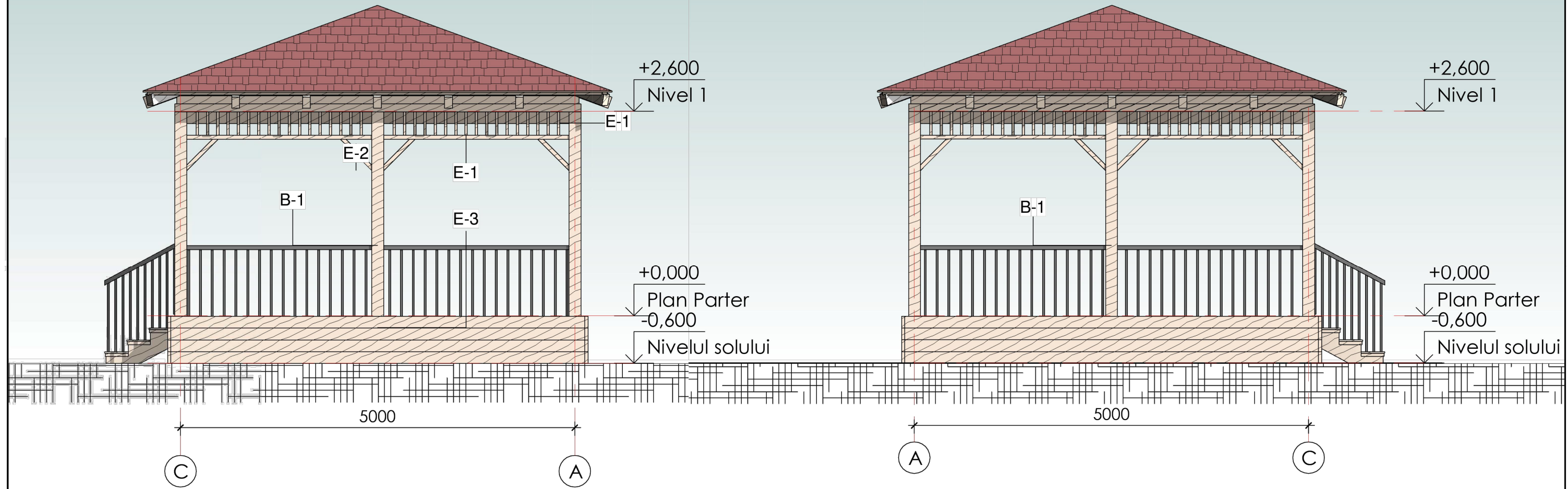

Specificatia elementelor din lemn		
Marca	Denumire	Unitati
E-1	Cherestea 30x150mm L-300mm	170
E-2	Cherestea 50x100mm L-520mm	20
E-3	Cherestea 150x40mm L-5.3m	8
E-4	Cherestea 150x40mm L-10.3m	8

Spesificatia elementelor de bolustrada		
Marca	Denumire	L(m)
B-1	Bolustrada H-900 cu elementele verticalu cu pas 150mm	28

						Schita de proiect - SC			
Mod.	N.par.	Foia	N.doc	Semnat	Data	Amenajarea izvoarelor din parc, amplasat pe teritoriu cu nr. cadastral 3401114.325 din orasul Donduseni, r-ul Donduseni			
						Amenajarea izvoarele	Stadia	Foia	Foi
AŞP					02.25		S.C.	19	
Arhitect					02.25	Foisor 2. Fatada in axe C-A; A-C. Sc 1-50.	GOLDTECH SOLUTION S.R.L. Chisinau 2025		

Fatada in axe 5-1 Sc 1-50

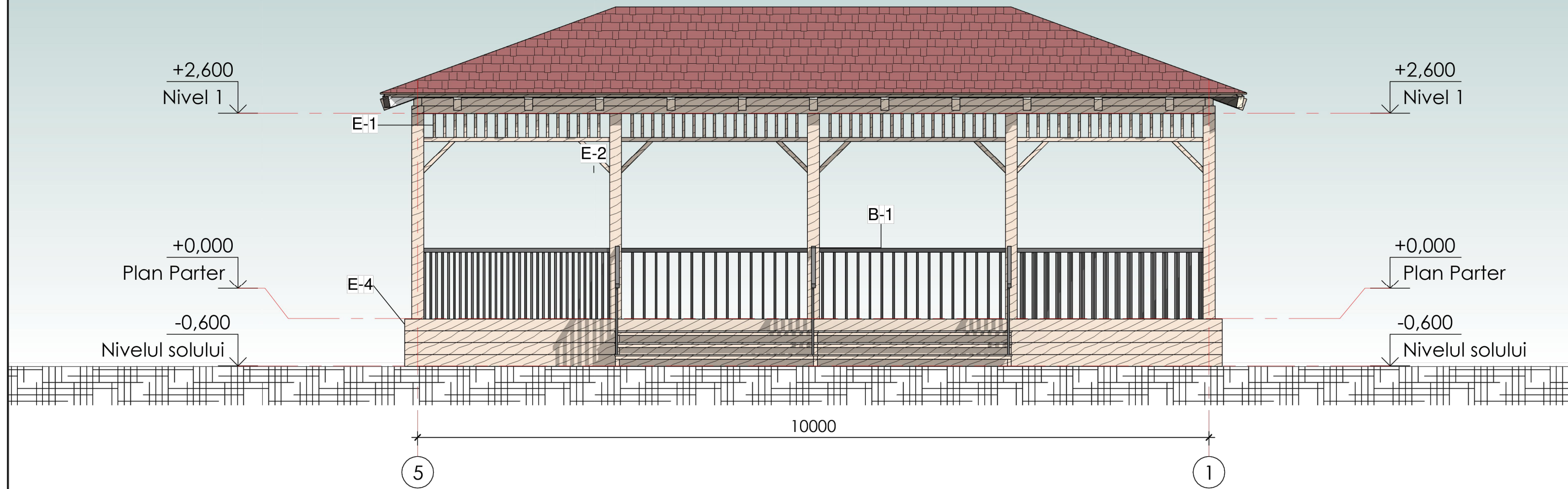

Specificatia elementelor din lemn		
Marca	Denumire	Unitati
E-1	Cherestea 30x150mm L-300mm	170
E-2	Cherestea 50x100mm L-520mm	20
E-3	Cherestea 150x40mm L-5.3m	8
E-4	Cherestea 150x40mm L-10.3m	8

Spesificatia elementelor de bolustrada		
Marca	Denumire	L(m)
B-1	Bolustrada H-900 cu elementele verticalu cu pas 150mm	28

						Schita de proiect - SC				
						Amenajarea izvoarelor din parc, amplasat pe teritoriu cu nr. cadastral 3401114.325 din orasul Donduseni, r-ul Donduseni				
Mod.	N.par.	Foia	N.doc	Semnat	Data	Amenajarea izvoarele		Stadia	Foia	Foi
								S.C.	20	
AŞP		Boguș I.			02.25					
Arhitect		Iantelovscaia E.			02.25	Foisor 2. Fatada in axe 5-1. Sc 1-50.		GOLDTECH SOLUTION S.R.L. Chisinau 2025		