

Nivelul: 2 E

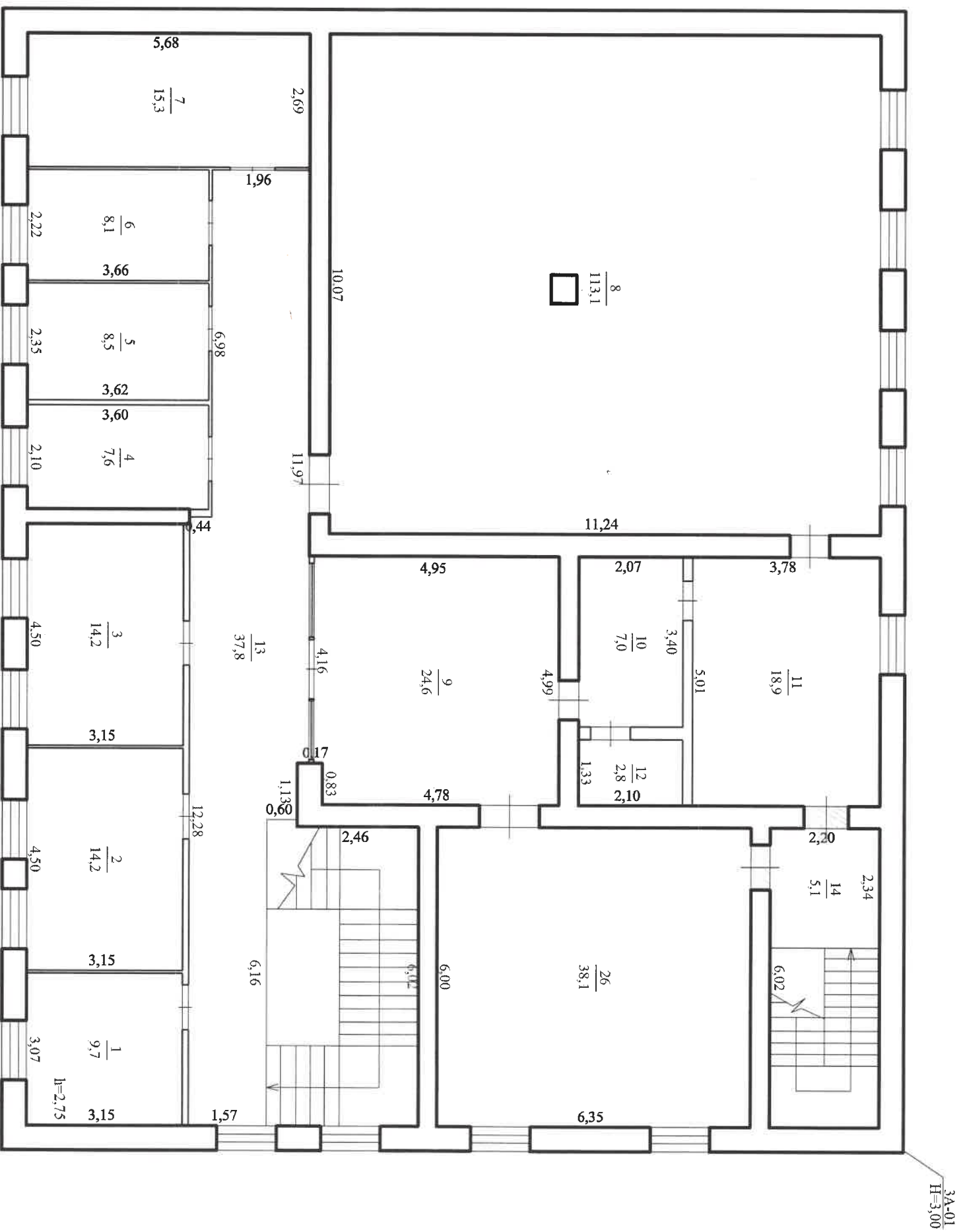

Mentiuiri: Conform Autorizației de construire nr. 52 din 24.12.2012 este permis replanificări la clădirea Primăriei (P). În realitate sau efectuat lucrări de reconstrucții în interiorul construcției lit. 3A și majorarea dimensiunii Anexa caldă lit. A1

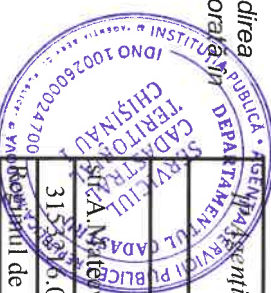

Agenția Servicii Publice, Serviciul cadastral teritorial Chișinău I			
Planul de nivel			
Construcție cu funcții comasate din Strada Nicolae Vici, 13, sat: Stăuceni, com. Stăuceni, mun. Chișinău			
315280000000013.01	LIT	Încălzit	Lațea N.
Roșnița de înălțime	3A	Verificat	Nicolae N.
E		Semnat	<i>[Signature]</i>
15.08.2019			Scara 1:100