

**CAIET DE SARCINI
PENTRU CEREREA OFERTEI DE PREȚ**

Obiectul: Construcția și montarea a 4 pavilioane în curtea IET GHIOCEL din satul Tipala, r. Ialoveni

1. Denumirea autorității contractante: Primăria Tipala
2. IDNO: 1007601011364
3. Adresa: MD-6828, s. Tipala r. Ialoveni
4. Formularul de deviz nr.1 – Lista cu cantitățile de lucrări

№ crt.	Simbol norme și Cod resurse	Denumire lucrărilor	Unitatea de masura	Volum
1	2	3	4	5
		1. Demontari		
1	RpCO56B	Demontari: lambriuri la pereti si tavane din lemn, placaj, PFL, PAS etc.	m2	120,000
2	TrI1AA02B2	Incarcarea materialelor din grupa A - grele, in bulgari prin aruncare - de pe teren, in vagon, categoria 2	t	1,000
3	TrB01B2-8	Transportul materialelor din grupa 4 (incarcare, aruncare, descarcare, aruncare), cu roabe pe pneuri, pe distanta de 80 m	t	1,000
4	TsI50A2	Transportarea pamintului cu autobasculanta de 5 t la distanta de 2 km	t	1,000
		2. Carcasa		
5	CE40A	Montarea elementelor scheletului din grinzi (bare) cu tratament antiseptic	m3	5,000
6	CE30A	Astereala le invelitori sau doliile invelitorilor din tigla, placi tip eternit etc., din scinduri brute de rasinoase (24 mm grosime), la constructii obisnuite. Normele resurselor cu valoarea 0 (zero) se iau 0,01	m2	120,000
7	CN51B	Tratamentul antiseptic al lemnariei, pe suprafete ascuse cu paste antiseptice: carcasa din cherestea.	m3	1,200
8	RpCI34B	Invelitori la acoperisuri cu membrane bituminoase fixate mecanic in sistem monostrat pe suprafata orizontala montate pe suport continuu	m2	120,000

1	2	3	4	5
9	CN18A	Vopsitorii cu vopsele pe baza de rasini alchidice modificate aplicate pe timplarie din lemn de esenta moale, executate cu un strat de grund pe baza de polimer acrilic si 2 straturi de vopsea pe baza de rasini alchidice modificate, diluabila in apa	m2	186,200
10	RpCO48A	Balustrada (parapet) din rasinoase, stejar sau foioase, compusa din soclu, pilastru la scari de lemn	m	72,400
11	RpCH10C	Profilarea, geluirea si montarea elementelor decorative, aparente, la scinduri la pereti de pridvor sau verande in specificul zonei respective	m2	82,600
12	CK17A	Lambriuri la pereti, executate pe santier in cantitati de peste 10 mp din cherestrea de rasinoase, in tablii si frizuri sau lamele (Polovaia Doska Forma lemn rotund)	m2	140,000

Data „07”august 2023

Digitally signed by Bivol Silviu
Date: 2023.08.07 17:17:19 EEST
Reason: MoldSign Signature
Location: Moldova



(semnătura autorizată)

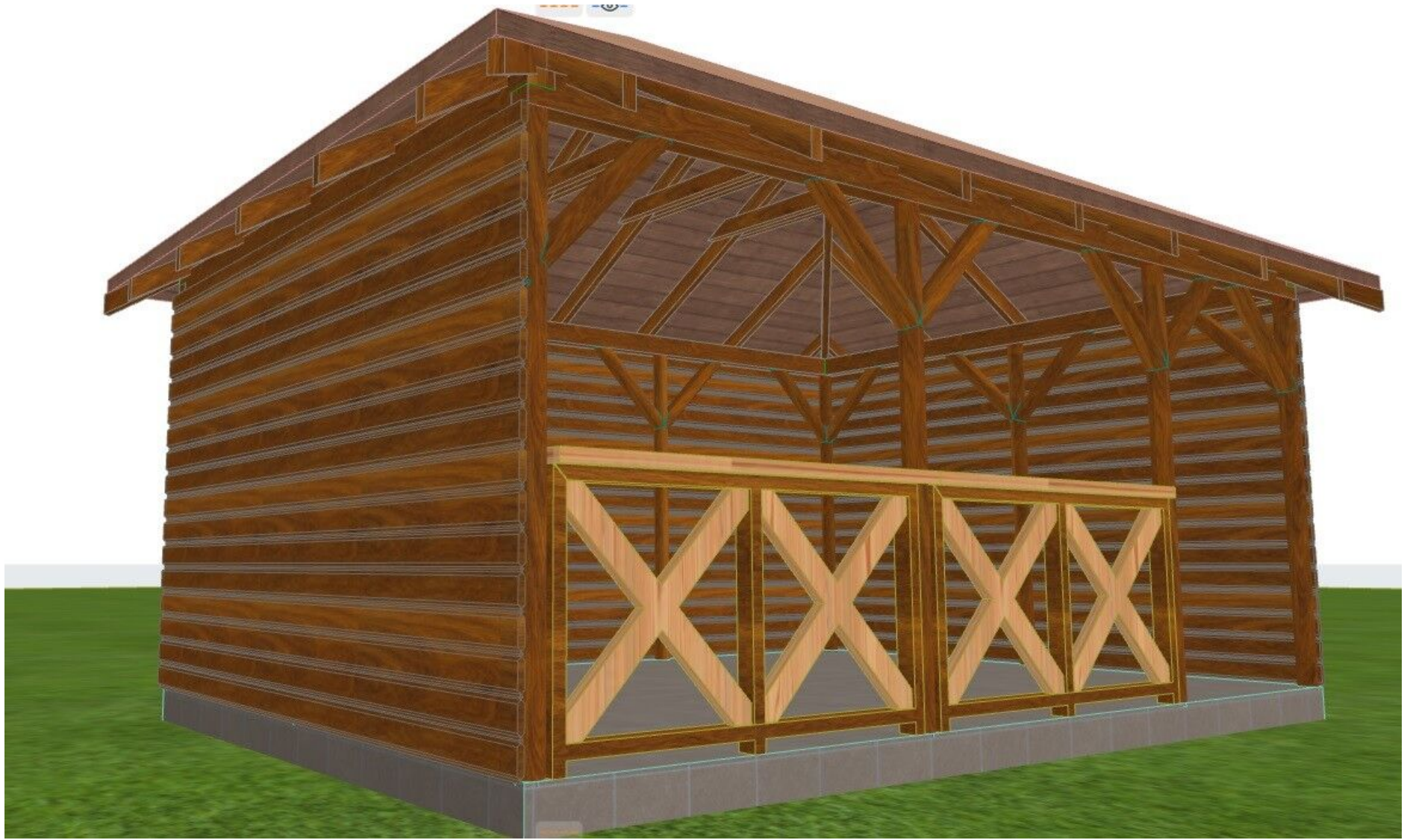



Plan Piloni Sc.1:50

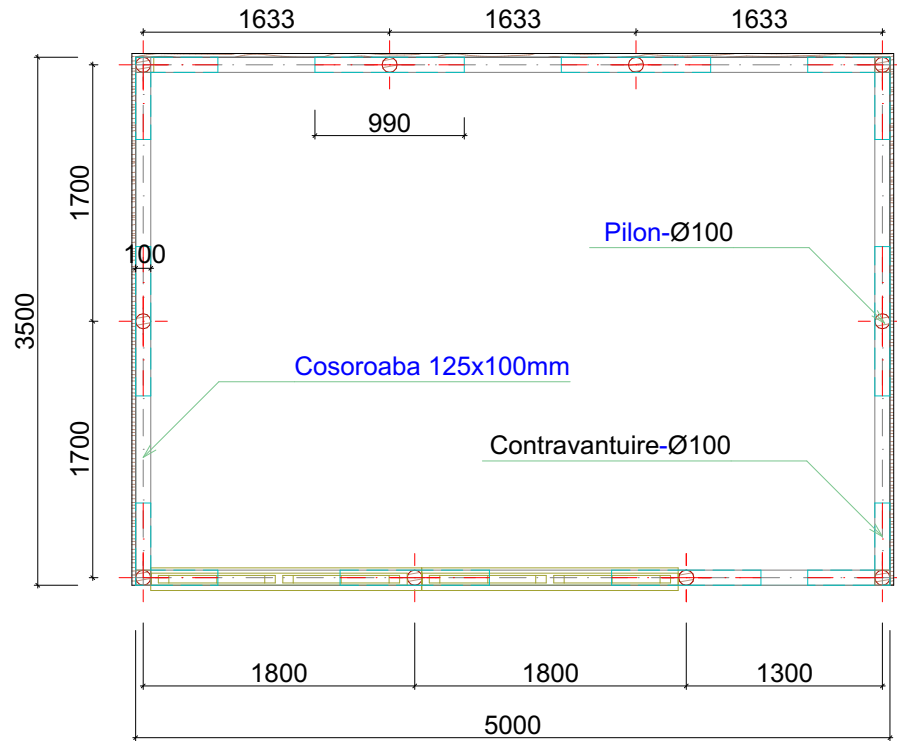

Plan Acoperis Sc.1:50

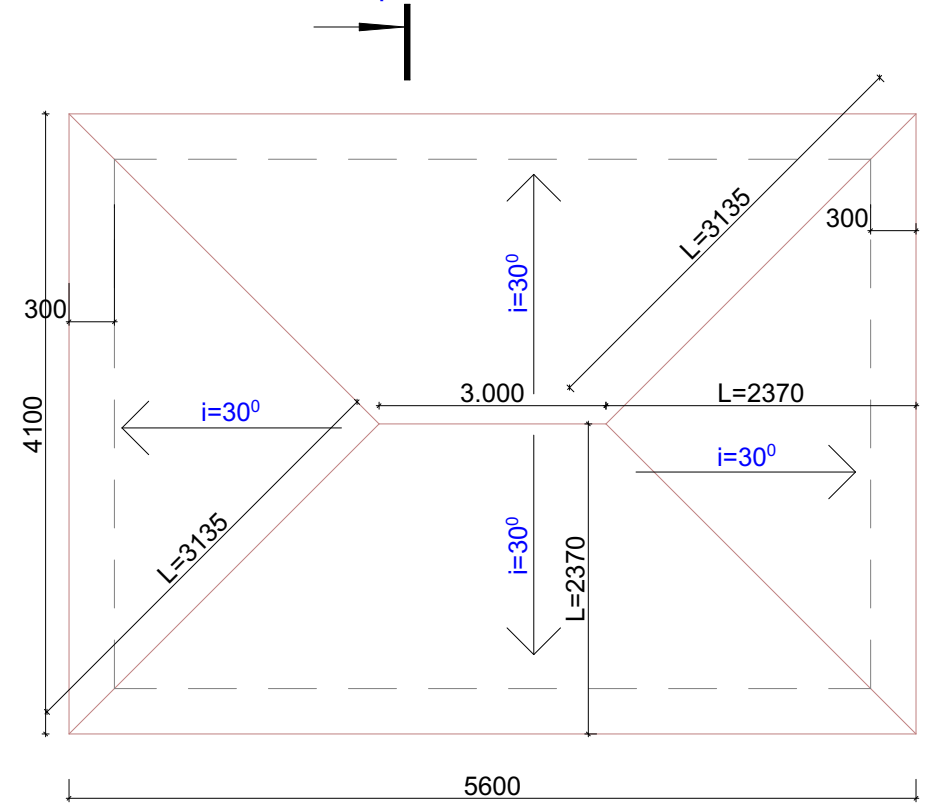

Suprafata Totala Acoperis=30m²

Dimensiunile NOTATE cu L sunt dimensiuni pe panta

Plan Capriori Sc.1:50

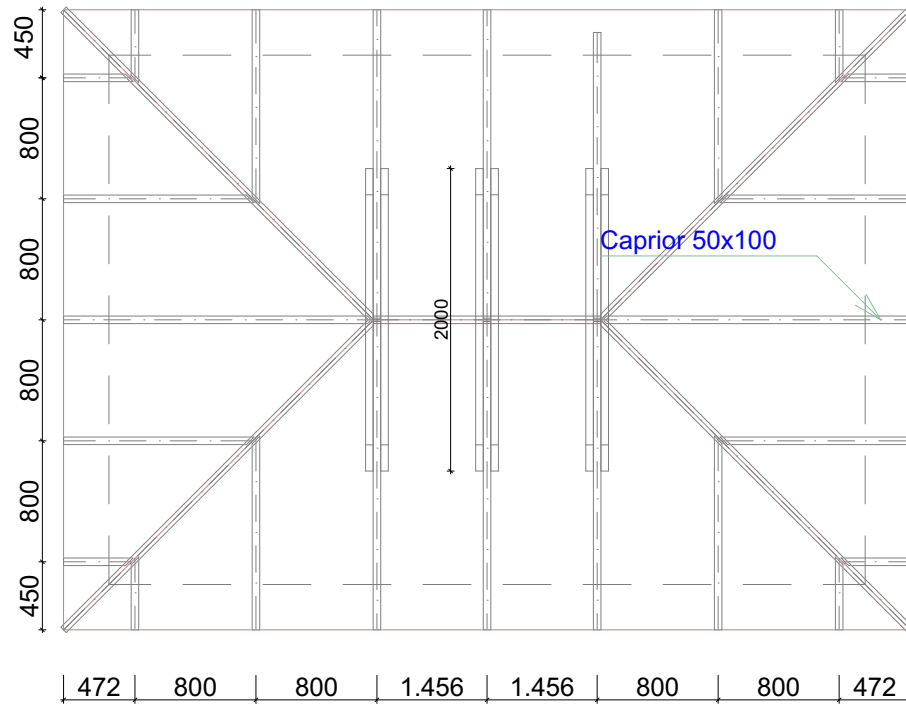

Sectiunea 1 Sc.1:50

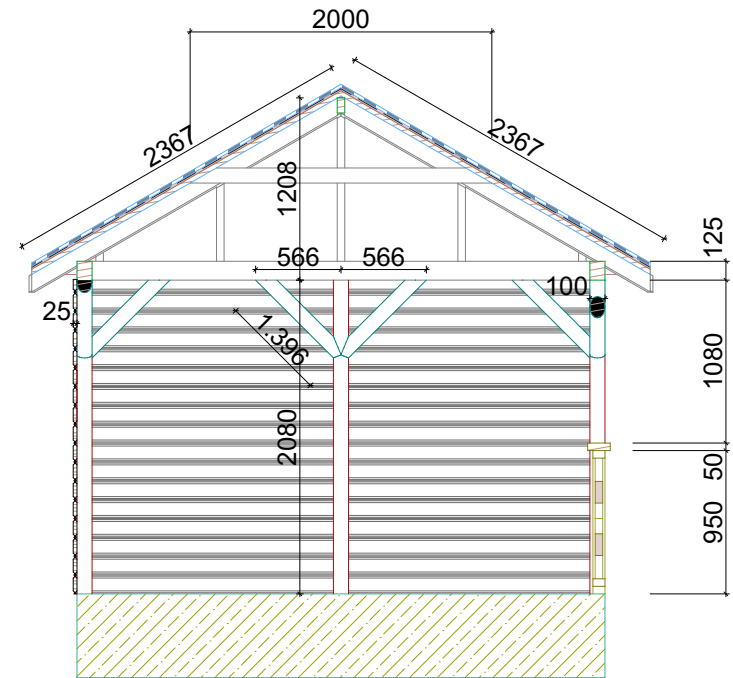

Dimensiunile NOTATE cu L sunt dimensiuni pe panta