

2 0 2 5

Proiect de execuție

„Amenajarea zonei de parc din intersecția str.
Chișinăului cu str. Ungureanu, din or. Cricova,
mun. Chișinău”

PG (plan general)

BORDEROU DESENE DE EXECUTIE COMPARTIMENT PG

Coala	Denumirea	Nota
1	Plan general sc. 1:500	
2	Plan amplasarea elementelor de amenajare terenului Sc. 1:500	
3	Plan rețelelor de acces pietonal, terenuri de joacă și sport. Sc. 1:500	
4	Plan de organizare a reliefului	
5	Plan îmbrăcăminte rutieră	
6	Nivelarea maselor de pământ	

Nr. de inv. orig.	Semn. si data	Nr. de inv. sc.			Coala	Coli
			Beneficiar:		0	23
			25/02 - ME			
			Semnatura	Data		
	A.S.P.	O. Caldare				
	Execut	L. Ninicu				
					022 602 200 069 084 840	

Borderou desene de execuție
compartiment ME

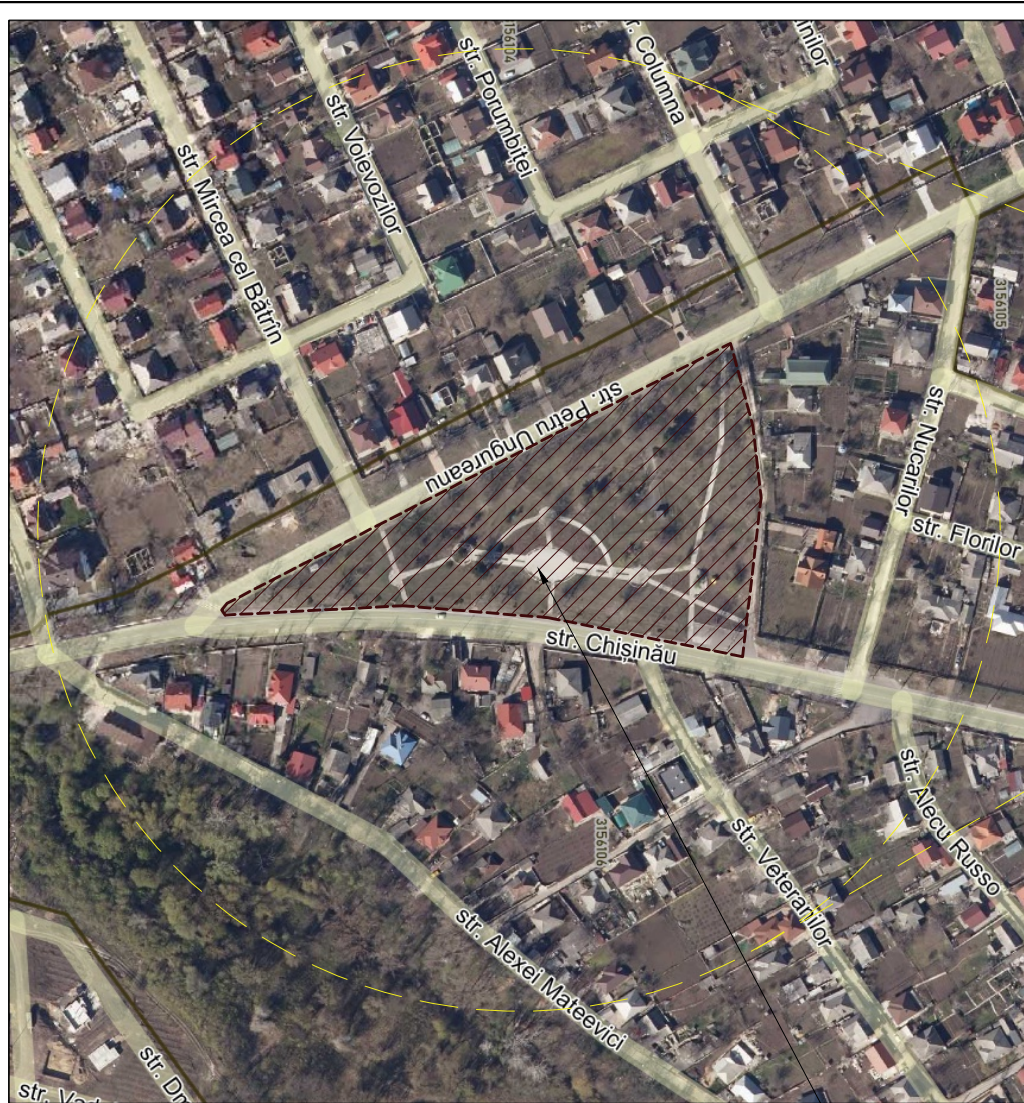

locul amplasării terenului reorganizat

Plan general sc. 1:500

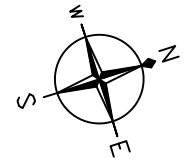

Indicii tehnico-economice

Nr.	Denumirea indicărilor	Un. de măsură	Cantitatea	Notă
1	Suprafața terenului amenajat	m ²	18851.40	
2	Cafenea	m ²	320.0	
3	Suprafața pavajului (alei pietonale) cu bale din beton, piatră de cosouți, plăci de granit	m ²	3010.0	
4	Suprafața acoperire (teren de joacă, fitness) cu cauciucgranulat color	m ²	740.0	
5	Suprafața zonei asfaltate (scate parc)	m ²	740.0	
6	Suprafața pavajului din bale-grila de beton (parcare)	m ²	680.0	
7	Suprafața spațiilor verzi	m ²	10150.0	
8	POT	%	38%	
9	CUT		0.38	

locul amplasării terenului reorganizat

Explicația clădirilor și construcțiilor

Nr. de pe PG	Denumirea	Notă
1	Parcare	
2	Scenă publică	
3	Spațiu multifuncțional pentru evenimente	
4	Teren de joacă pentru copii 9-15 ani	
5	Teren de joacă pentru copii 5-9 ani	
6	Teren de joacă pentru copii 3-5 ani	
7	Tablă de șah stradală (v. pl. 12)	
8	Cafenea	
9	Havuz uscat	
10	Pârâu cu lac	
11	Zonă de odihnă cu zid de sprijin și bănci	
12	Zonă de fitness (v. pl. 19)	
13	Skatepark	
14	Zonă de odihnă cu leagăn de grădina	
15	Podișor	
16	Arcadă decorativă (v. pl. 12)	
17	Bloc sanitar (toaletă) (v. pl. 10)	
18	Zid de sprijin	
19	Pompare existentă	
20	Sondă existentă	
21	Transformator electric existent	
22	Zonă de protecție îngrădită existentă	
23	Sculptură artistică (v. pl. 21-22)	

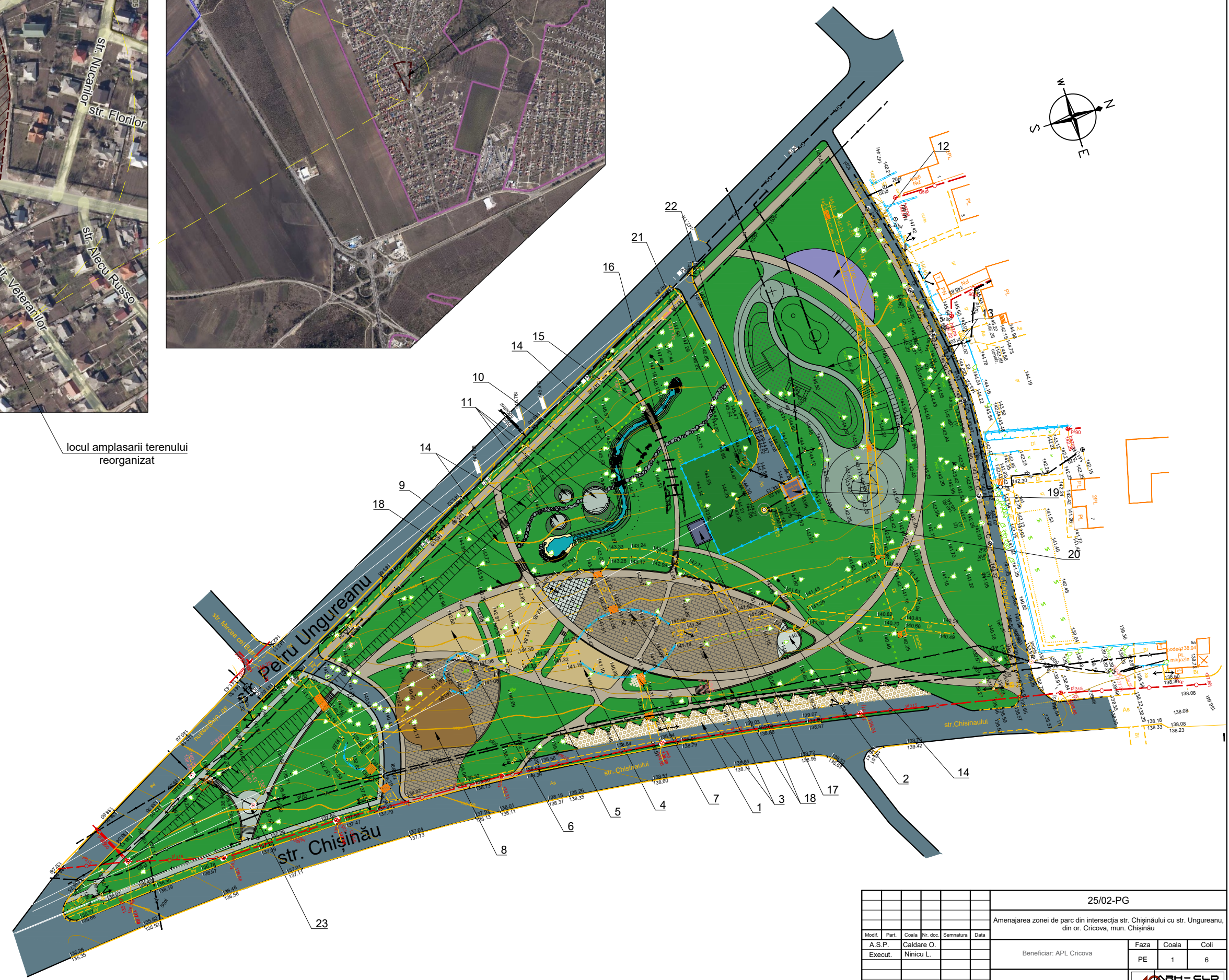

25/02-PG				
Amenajarea zonei de parc din intersecția str. Chișinăului cu str. Ungureanu, din or. Cricova, mun. Chișinău				
Modif.	Part.	Coala	Nr. doc.	Semnatura
Execut.	Ninicu L.			
Beneficiar: APL Cricova			Faza	Coala
Plan general sc. 1:500			PE	1
			Coli	6
022 602 200 069 084 840				

Explicația elementelor de amenajare terenului

- 1 - Bancă tip 1 (L=2.0m) - 8 buc. (la comandă)
- 2 - Bancă tip 2 - 42.0 m.l. (la comandă)
- 3 - Leagăn de lemn - 13 buc. (la comandă) (v.pl. 13)
- 4 - Bancă improvizată - 82.0 m.l. (la comanda) (v.pl. 14)
- 5 - Bancă tip 4 (la comandă)
- 6 - Bancă tip 5 (la comandă)

7 - Pergolă decorativă tip 1

8 - Pergolă decorativă tip 2

9 - Pergolă decorativă tip 3 cu copertina din policarbonat

10 - Arca decorativa vegetala 8 buc. (v. pl. 13)

11 - Arca decorativa de piatra (v. pl. 12)

12 - Felinare de scuar pe stîlp (h=3.0 m)

13 - Urna de gunoi

14 - Sculptura "Cricova"

15 - Sculptura de foaie de metal R1 (v. pl. 33)

16 - Sculptura de foaie de metal R2 (v. pl. 33)

Plan amplasarea elementelor de amenajare a terenului.
Sc. 1:500

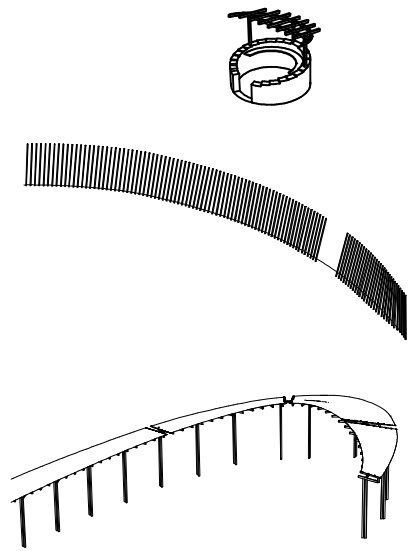
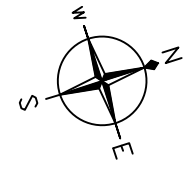







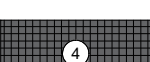

Notă: Elementele de amenajare a terenului, banca tip 4 și banca tip 5 pot fi procurate de la compania Radial plus, denumire: banca "ocean" - Gri și banca "Loft" - Gri, pagina web: www.radialplus.md
Banca tip 1 și urna de gunoi sunt alese din catalogul „PARK WORLD” cod:PBN-002 și PCK-303
Procurarea poate fi efectuată de pe pagina web: www.parkworld.com.tr

Coordonat: _____
Nr. de inv. sc: _____
Semn. și data: _____
Nr. de inv. onig: _____

						25/02-PG		
						Amenajarea zonei de parc din intersecția str. Chișinăului cu str. Ungureanu, din or. Cricova, mun. Chișinău		
Modif.	Part.	Coala	Nr. doc.	Semnatura	Data	Faza	Coala	Coli
						PE	2	6
A.S.P. Caldare O.						Beneficiar: APL Cricova		
Execut. Ninicu L.								
						Plan amplasarea elementelor de amenajare terenului Sc. 1:500		

Rețele de acces pietonal, tipuri de pavaj

-  Tip 1 - Pavaj din dale de beton - 1950.0 m²
-  Tip 2 - pavaj din placi de granit brun - 485 m²
-  Tip 3 - Pavaj din piatră de cosăuți - 910.0 m²
-  Tip 4 - Pavaj din placi de granit - 80.0 m²
-  Tip 5 - acces cu pavaj din dale de beton ECO h= 80mm - 320 m²
-  Tip 6 - acoperire din beton -1600 m²
-  Tip 7 - Zid de sprijin, din piatra de cosăuți 510 m²
-  Tip 8 - Acoperire rezinobitum h= 35mm(teren de fitness) - 170.0 m²
-  Tip 9 - Acoperire rezinobitum h= 35mm(teren de joacă pentru copii) - 570.0 m²
-  Spații verzi - 10150.0 m²
-  Acoperire din piatră de cosăuți (spartă) - 85 m²
-  Teren pentru cafeenea - 665 m²
-  Placi de granit gri - 72.5 m²

Plan rețelelor de acces pietonal, terenuri de joacă și sport. Sc. 1:500

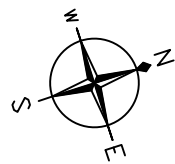

Fragment 1 (skatepark)

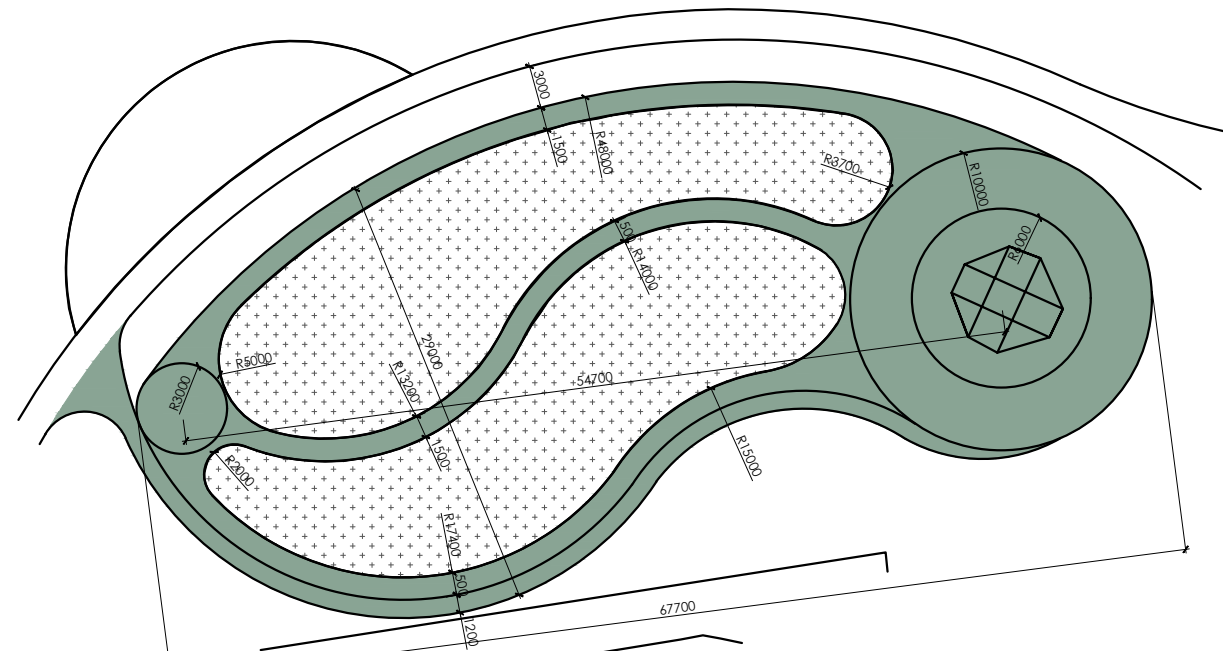

Fragment 2 (terenuri de joacă pentru copii)

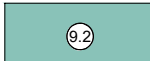
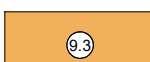
-  Tip 9.1 - Teren de joacă pentru copii 9-15 ani - 157.0 m²
-  Tip 9.2 - Teren de joacă pentru copii 5-9 ani - 230.0 m²
-  Tip 9.3 - Teren de joacă pentru copii 3-5 ani - 140.0 m²

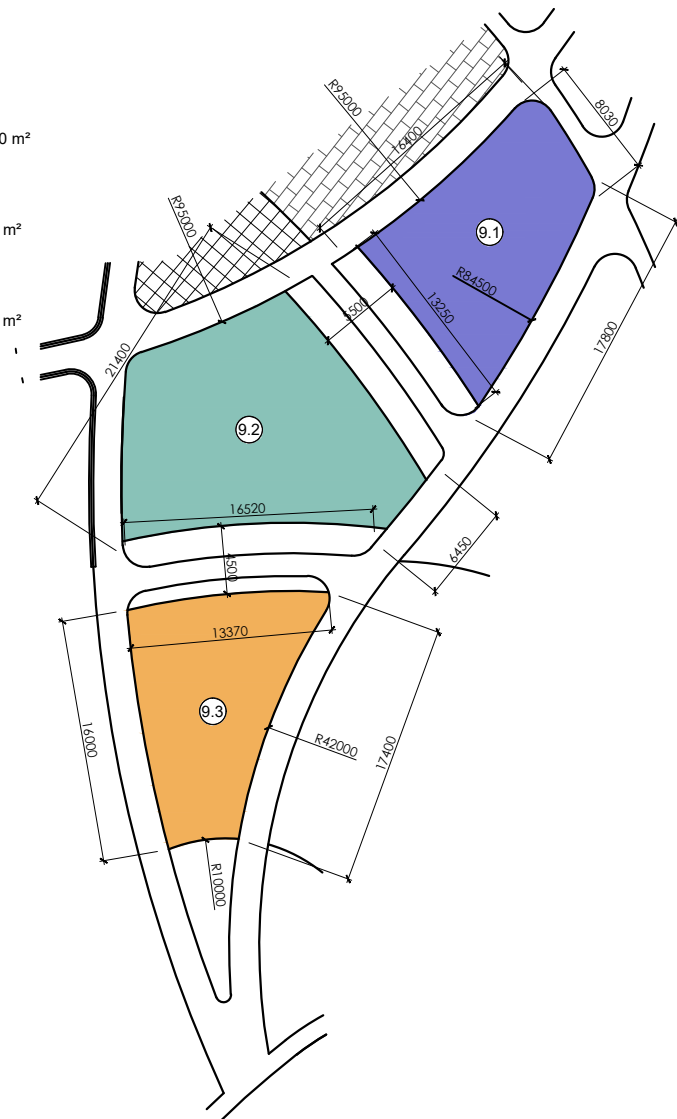

Nr. de inv. sc.	
Nr. de inv. sc.	
Semn. și data	
Nr. de inv. orig.	
Nr. de inv. orig.	

25/02-PG					
Amenajarea zonei de parc din intersecția str. Chișinăului cu str. Ungureanu, din or. Cricova, mun. Chișinău					
Modif.	Part.	Coala	Nr. doc.	Semnatura	Data
A.S.P.		Caldare O.			
Execut.		Ninicu L.			
Beneficiar: APL Cricova				Faza	Coala
				PE	3
				Coli	6
Plan rețelelor de acces pietonal, terenuri de joacă și sport. Sc. 1:500					
					

Rețele de acces pietonal, tipuri de pavaj

- 1 Tip 1 - Pavaj din dale de beton - 1950.0 m²
- 2 Tip 2 - pavaj din placi de granit brun - 485 m²
- 3 Tip 3 - Pavaj din piatră de cosăuți - 910.0 m²
- 4 Tip 4 - Pavaj din plăci de granit - 80.0 m²
- 5 Tip 5 - acces cu pavaj din dale de beton ECO h= 80mm - 320 m²
- 6 Tip 6 - acoperire din beton -1600 m²
- 7 Tip 7 - Zid de sprijin, din piatra de cosăuți 510 m²
- 8 Tip 8 - Acoperire rezinobitum h= 35mm(teren de fitness) - 170.0 m²
- 9 Tip 9 - Acoperire rezinobitum h= 35mm(teren de joacă pentru copii) - 570.0 m²
- 10 Spații verzi - 10150.0 m²
- 11 Acoperire din piatră de cosăuți (spartă) - 85 m²
- 12 Teren pentru cafenea - 665 m²
- 13 Placi de granit gri - 72.5 m²

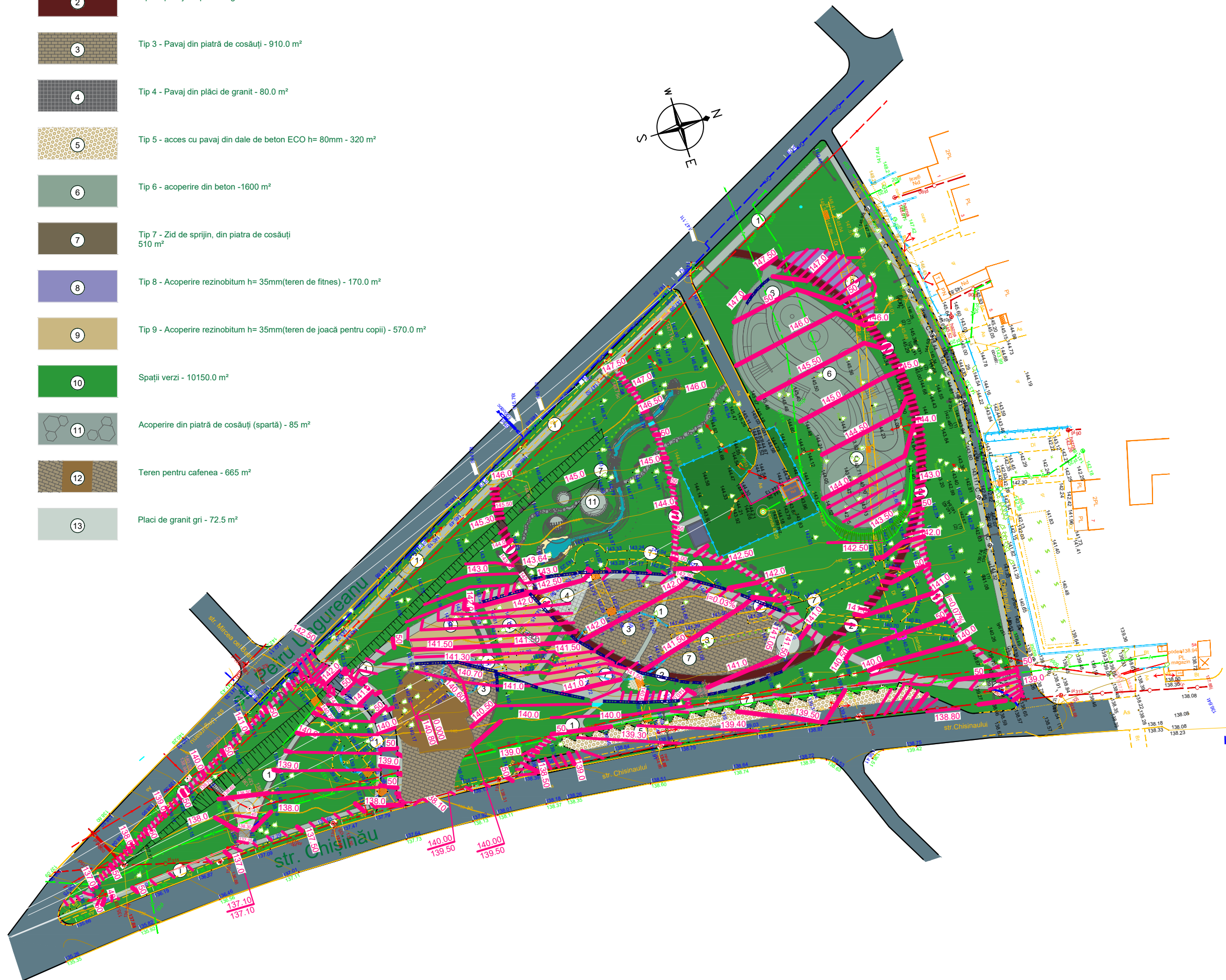
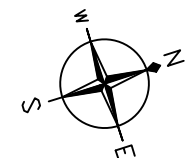

Explicația clădirilor și construcțiilor

Nr. de pe PG	Denumirea	Notă
1	Parcare	
2	Scenă publică	
3	Spațiu multifuncțional pentru evenimente	
4	Teren de joacă pentru copii 9-15 ani	
5	Teren de joacă pentru copii 5-9 ani	
6	Teren de joacă pentru copii 3-5 ani	
7	Tabia de șah stradală	
8	Cafenea	
9	Havuz uscat	
10	Pârâu cu lac	
11	Zonă de odihnă cu zid de sprijin și bănci	
12	Zonă de fitness	
13	Skatepark	
14	Zonă de odihnă cu leagăn de grădină	
15	Podișor	
16	Arcadă decorativă	
17	Bloc sanitar (toaletă)	
18	Zid de sprijin	
19	Pompare existentă	
20	Sondă existentă	
21	Transformator electric existent	
22	Zonă de protecție îngrădită existentă	

BORDEROU PIESE DESENATE SETUL PG.2

PLANSA	DENUMIRE	NOTA
1	PLAN DE ORGANIZAREA RELIEFULUI	
2	PLAN IMBRACAMINTE RUTIERA	
3	NIVELAREA MASELOR DE PAMINT	

SEMNE CONVENTIONALE

PLANSA	DENUMIREA
	Orizontala existenta
	Orizontala proiectata
	cota proiectata
	cota existentă
	Taluzul proiectat
	Zid de sprijin proiectat

- Plan sistematizari pe verticala este elaborat pe baza planului general si reliefului topografic.
- La colturile acceselor sunt date cotele la: numitor -rosii (proectate) la suprafata peretelui si a acoperisului, si la numitor -cota existentă (naturala) a pamintului.
- Pina la inceputul executarii constructiei in proiect este luat in considerare taierea pamintului vegetal cu grosimea 0,20

		25/02-PG		
		Amenajarea zonei de parc din intersectia str. Chișinăului cu str. Ungureanu, din cr. Cricova, mun. Chișinău		
Modif.	Part.	Coala	Nr. doc.	Semnatura
A.S.P.	Caldare O.			
Execut.	Chetenari N			
		Beneficiar: APL Cricova		Faza
				Coala
				Coli
				PE
				4
				6
		PLAN DE ORGANIZARE A RELIEFULUI		
				022 602 200 069 084 840

Coordonat: _____
 Nr. de inv. sc. _____
 Semn. si data _____
 Nr. de inv. orig. _____

Construcția de acoperire din rezinobitum

rezinobitum	-35
betonasfaltic	-40
pietris (fracțiune 20-40)	-150
nisip	-100
pământ compactat	

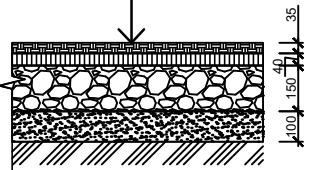

Teren de strat cauciucat

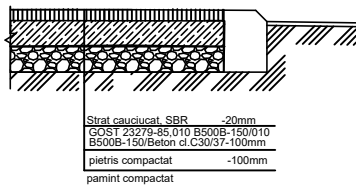

SEMNE CONVENZIONALE

1. acces cu acoperis din beton asfaltic
2. acces acoperis din dale de beton ECO h= 80mm
3. acoperis din rezinobitum h= 35mm
4. acoperis din beton
5. zid de sprijin proiectat
6. acoperis din placi de granit
7. acoperis teren de strat cauciucat
8. acoperis piatra de grinda
9. acoperis piure din dale de beton-60mm
10. acoperis piure din dale de beton -60mm
11. gazon

Piatra de grinda (брусчатый камень)

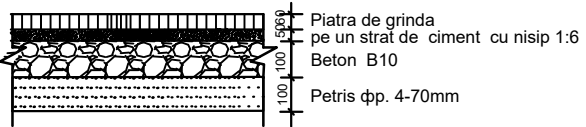

Конструкция газона с тротуарной плиткой ECO-2



Посев многолетних трав
Тротуарная бетонная плитка ECO-2 с плодородным слоем почвы -0.09м
Песок Мк=20-25 по ГОСТ 8736-93 -0.15м
Местный уплотненный грунт

ELEMENTUL ACOPERISULUI DIN DALE DE BETON PENTRU PEREU

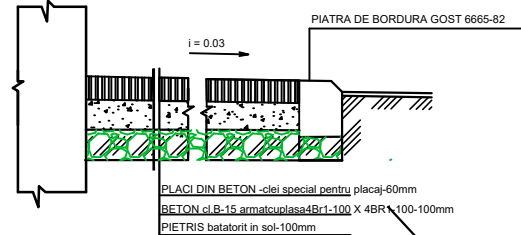

Construcția accesului între cartiere

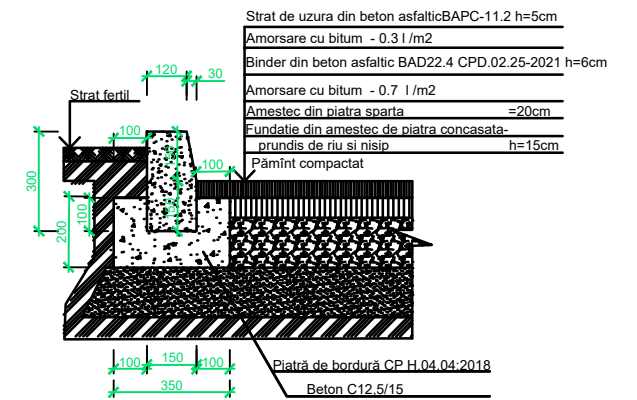

Construcția drum din dale de beton

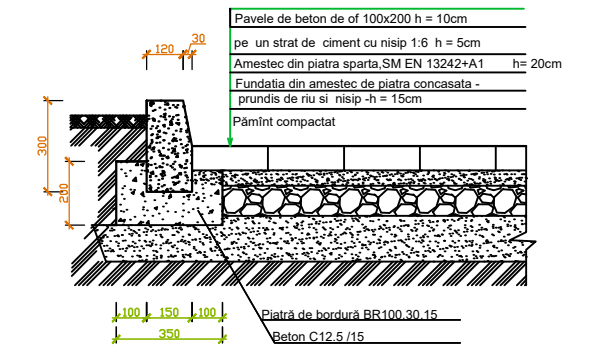

Elementul pavaiului din dale de beton pentru trotuar

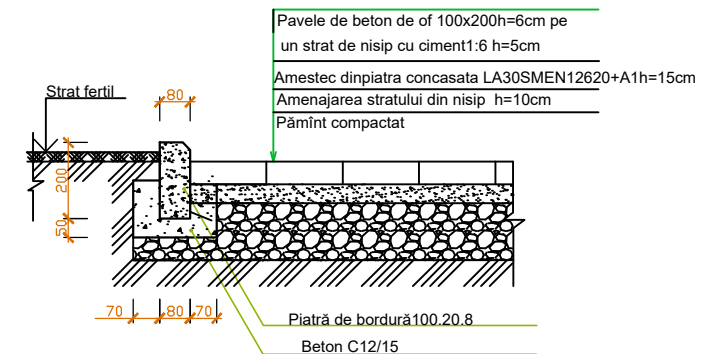

Construcția povaj din granit

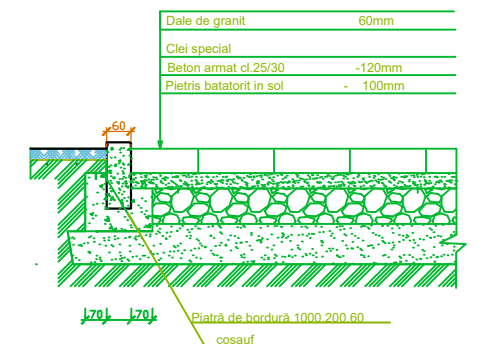

NOTE:

1. Planșa dată se analizează împreună cu planul general și planul de amenajare planșă PG.
2. Desenul este îndeplinit luând în considerare învelișul existent și cel proiectat anterior.

Îmbrăcămintă teren

Înveliș poliuretan "CRUMB"	h-10mm
Beton asfaltic dens cu granulație fină	h-30mm
Beton asfaltic poros cu granulație mare	h-60mm
Piatră spartă M800 fr.20-40	h-150mm
Nisip	h-100mm
Pământ compactat	

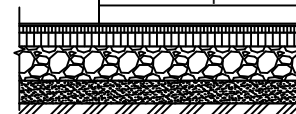

25/02-PG					
Amenajarea zonei de parc din intersecția str. Chișinăului cu str. Ungureanu, din or. Cricova, mun. Chișinău					
Modif.	Part.	Coala	Nr. doc.	Semnatura	Data
A.S.P.		Caldare O.			
Execut.		Chetenari N			
Beneficiar: APL Cricova				Faza	Coala
				PE	5
PLAN ÎMBRĂCĂMÎNTE RUTIERĂ				Coli	6
022 602 200 069 084 840					

