

Proiect

Proiectarea CENTRULUI CULTURAL-SPORTIV,
situat str. Ștefan cel Mare,
s. Măgdăcești, r-ul Criuleni, nr. cad: 312922.1371.

Beneficiar: Liuba Cojocaru,
Primar localitatea Măgdăcești

A.Ș.P. Goitu V.
I.S.P. Bargan L.
Arhitect Zagorodnii V.



S.R.L. „ELA HOUSE”

Chișinău - 2023

BORDEROUL DESENELOR - Compartimentul: Solutia Arhitecturala

Plansa Nr.	DENUMIREA
1	DATE GENERALE; BORDEROUL DESENELOR (ÎNCEPUT) (Compartimentul SA; SAC)
2	DATE GENERALE; BORDEROUL DESENELOR (SFÎRȘIT)
PLAN GENERAL	
3	PLAN GENERAL Scara 1:500; Materiale pentru proiectare
4	PLAN TRASARE Scara 1:500; PLAN AMENAJARE Scara 1:500
5	PLAN SISTEMATIZARE PE VERTICALĂ sc. 1:500
6	PLAN GENERAL DE ORGANIZAREA CONSTRUCTIEI Scara 1:500
7	GRAFIC DE EXECUTIE
Compartimentul: Solutia Arhitecturala PROIECT 1	
8	DATE INIȚIALE PENTRU EXECUTAREA LUCRĂRILOR DE FINISARE
9	DISPOZIȚII FINALE
10	FAȚADA ÎN AXELE 1 - 14; FAȚADA ÎN AXELE 14 - 1 Scara 1:100
11	FAȚADA ÎN AXELE A - F; Scara 1:100
12	FAȚADA ÎN AXELE F - A; Scara 1:100
13	PLAN TEREN DE SPORT cota 0,00, sc. 1:500
14	PLAN DRENAJ cota 0,00, sc. 1:500
15	PLAN DE REȚEA IRIGARE ȘI DE ASPERSARE POP-UP sc.: 1:500
16	PLAN DEMISOL COTA -5,00; -6,30 sc. 1:100
17	PLAN DEMISOL DIMENSIONAREA COTA -5,00; -6,30 sc. 1:100
18	Plan stadion baschet cota -6,30; sc.: 1:120
19	Plan stadion volei cota -6,30, sc.: 1:120
20	Plan stadion tenis cota -6,30, sc.: 1:120
21	Bloc sanitar, Duș nr. 9/10; 16/17; Plan demisol cota -5,00
22	PLAN PARTER COTA 0,00 sc. 1:100
23	PLAN PARTER DIMENSIONAREA COTA 0,00 sc. 1:100
24	Bloc sanitar nr. 7/16 Plan parter cota 0,00
25	PLAN CAZANGERIE COTA +5,00 sc. 1:100
26	PLAN ACOPERSIȘ sc. 1:100

Plansa Nr.	DENUMIREA
27	PLAN SARPANTA STRUCTURA METALICĂ DE CITIT CU COMPARTIMENTUL REZISTENȚA sc. 1:100
28	SECȚIUNEA S 1-1 Scara 1:100; SECȚIUNEA S 3-3 Scara 1:100
29	SECȚIUNEA S 2-2 Scara 1:100; SECȚIUNEA S 4-4 Scara 1:100
Compartimentul: Solutia Arhitecturala și Constructive (SAC) PROIECT 2	
30	DATE GENERALE; BORDEROUL DESENELOR (Compartimentul SAC)
31	PLAN MINI-STADION MULTIFUNCȚIONAL
32	Desfasurata elementelor scheletului pe axele "A" "B"
33	Desfasurata elementelor scheletului pe axele "1" "2"
34	PLAN FUNDAȚII sc. 1:200 (TEREN DE SPORT MULTIFUNCȚIONAL)
35	Secțiuni 1-1, 2-2, 3-3 s. 1:20
36	Deschidere de îngrădire de tip "RABIȚA"
37	TEREN DE SPORT MULTIFUNCȚIONAL sc.: 1:200 (PLAN DE EVACUARE A APELOR PLUVIALE)
38	Secțiuni 1-1, 2-2 sc.: 1:100
39	NOD "B"
40	NOD "C"
41	NODURI FINISARE ACOPERIS (INCEPUT)
42	NODURI FINISARE ACOPERIS (PRELUNGIRE)
43	NODURI FINISARE ACOPERIS (PRELUNGIRE)
44	NODURI FINISARE ACOPERIS (PRELUNGIRE)
45	NODURI FINISARE ACOPERIS (SFÎRȘIT)
46	SECȚIUNEA TRIBUNA 1-1, 2-2, sc. 1:100
47	ALCATUIRE ACCES PIETONAL; IMBRACAMINTE PEREU, JONCTIUNEA PERETILOR DESPARTITORI CU ELEMENTELE PORTANTE
48	SPECIFICATIE PARDOSELI
49	ÎNGRĂDITURA SCĂRII INTERIOARE
50	PREZENTARE COLORISTICĂ - Perspective
51	PREZENTARE COLORISTICĂ - Perspective
52	PREZENTARE COLORISTICĂ - Perspective
53	PREZENTARE COLORISTICĂ - Perspective
54	PREZENTARE COLORISTICĂ - Perspective
55	BORDEROUL FERESTRELOR BORDEROUL UȘILOR

A.Ș.P.: Goitu Victor. - Certificat:	Seria: 2022-P, Nr. 0816 din 23.02.22
I.Ș.P. Bargan Lilian. - Certificat:	Seria: 2019-P, Nr.: 0414 din 14.11.2019

Proiectul este elaborat în conformitate cu standardele și prevederile actelor legislative și normative în vigoare și asigură realizarea pe întreaga durată de existență a construcțiilor a următoarelor exigente esențiale: A,B,C,D,E,F,G conform legii Nr. 721 - XIII din 02.02.96. Pericolul alunecarilor de teren lipsește.

Arhitect Șef al Proiectelor _____ Goitu V
 Inginer Șef al Proiectelor _____ Bargan L.

Beneficiar: Liuba Cojocaru, Primar localitatea Măgdăcești				Nr. 22/2023 - SA		
Proiectarea CENTRULUI CULTURAL-SPORTIV, situat str. Ștefan cel Mare, s. Măgdăcești, r-ul Criuleni, nr. cad: 312922.1371.						
	Nume	Semnat.	Data			
A.Ș.P.	Goitu V		02/23			
I.S.P.	Bargan L.		02/23			
Arhitect	Zagorodnii V.		02/23			
DATE GENERALE; BORDEROUL DESENELOR (ÎNCEPUT)				Etapa	Planșa	Planșe
				PE	1	SA - 55
				<u>S.R.L. „ELA HOUSE”</u>		

N. Inv.Original Semnătura, data Înschimb N. Inv

Beneficiar: Liuba Cojocaru, Primar localitatea Măgdăcești

Certificat de Urbanism: Nr. 46 din 23.12.2022

DATE GENERALE

Lotul de pământ eliberat pentru construcția: Proiectarea CENTRULUI CULTURAL-SPORTIV, situat str. Ștefan cel Mare, s. Măgdăcești, r-ul Criuleni, nr. cad: 312922.1371 este repartizat în conformitate cu planul general de sistematizare a localității și corespunde cerințelor compoziționale, sanitare, igienice, antiincendiar și condițiilor de exploatare a clădirilor în vigoare.

În proiect este indicată soluția de sistematizare a sectorului cu poziția concretă, construcțiilor auxiliare și echipamentului edilitar.

Pe teren se amplasează: **CENTRUL CULTURAL-SPORTIV**

BORDEROUL DESENELOR - Compartimentul de bază
ALBUM - 1 (A)

N	INIȚIALE	DENUMIREA	NOTĂ
1	Nr. 22/2023 - PG	Plan General	Album 1 (PG)
2	Nr. 22/2023 - SA	Soluția arhitecturală	Album 1 (SA)
3	Nr. 22/2023 - SAC	Soluția arhitecturală și constructivă	Album 2 (SAC)
4	Nr. 22/2023 - CBA/CM	Proiect Rezistență	Album 3 (CBA)
5		Apa și canalizare	
6		Alimentare cu gaz	
7		Electricitate	
8		Încălzire și ventilare	
9		Rețele exterioare	
		Deviz	

INDICI CLIMATERICI AI ZONEI:

În proiect sunt acceptate următoarele caracteristici și sarcini normative:

Presiunea vântului.....350Pa
Greutatea învelisului de zapada.....500Pa
Temperatura de calcul a aerului exterior.....-16°C
Grad de seismicitate a zonei construcției.....7
Grad de seismicitate a terenului construcției.....7

ATENȚIE

Se interzice demararea lucrărilor de construcție înainte de repartizarea centralizată a sectorului de pământ și înregistrarea titlului de autentificare a dreptului deținătorului de teren, reperarea axelor pereților portanți de către D.A.U al Primăriei în corespundere cu proiectul.

Este strict necesară și autorizația pentru executarea lucrărilor de construcție eliberată de direcția Controlului Construcțiilor Urbane a Primăriei.

PROTECȚIA MEDIULUI

Proiectul este elaborat conform legislația cu privire la protecția mediului, folosirea rațională a resursele naturale, respectarea drepturilor și interesele altor beneficiari și a resurselor naturale.

În proiect este inclus planul de amenajarea teritoriului, aliniamentelor de arbori și arbuști și a spațiilor verzi. Obiectivul dat nu influențează negativ asupra mediului inconjurator și a condițiilor igienice de viață a populației.

RECEPȚIONAREA LUCRĂRILOR ASCUNSE DE EXECUȚIE A CLĂDIRII DATE SE VA ÎNDEPLINI ÎN URMĂTOARELE FAZE DETERMINATE

1. Recepționarea lucrărilor de săpare a gropii de fundație;
2. Recepționarea lucrărilor de execuție a fundațiilor (cu cel mult șapte zile înainte de umplerea timpanilor gropii de fundație);
3. Recepționarea lucrărilor de execuție a construcțiilor demisolului, parterului și etajului tehnic;
4. Recepționarea lucrărilor de execuție a acoperișului (șarpantei și învelitorii);
5. Predarea în exploatare a obiectivului în întregime.

Înșchimb N. Inv
Semnătura, data
N. Inv. Original

Beneficiar: Liuba Cojocaru, Primar localitatea Măgdăcești				Nr. 22/2023 - SA			
				Proiectarea CENTRULUI CULTURAL-SPORTIV, situat str. Ștefan cel Mare, s. Măgdăcești, r-ul Criuleni, nr. cad: 312922.1371.			
	Nume	Semnat.	Data				
A.Ș.P.	Goitu V		02/23	CENTRUL CULTURAL-SPORTIV	Etapa	Planșa	Planșe
I.S.P.	Bargan L.		02/23		PE	2	
Arhitect	Zagorodnii V.		02/23	DATE GENERALE; BORDEROUL DESENELOR (SFÎRȘIT)		<u>S.R.L. „ELA HOUSE”</u>	

**COMPARTIMENT
PLAN GENERAL
PG/OLC**

PLAN GENERAL sc. 1:500

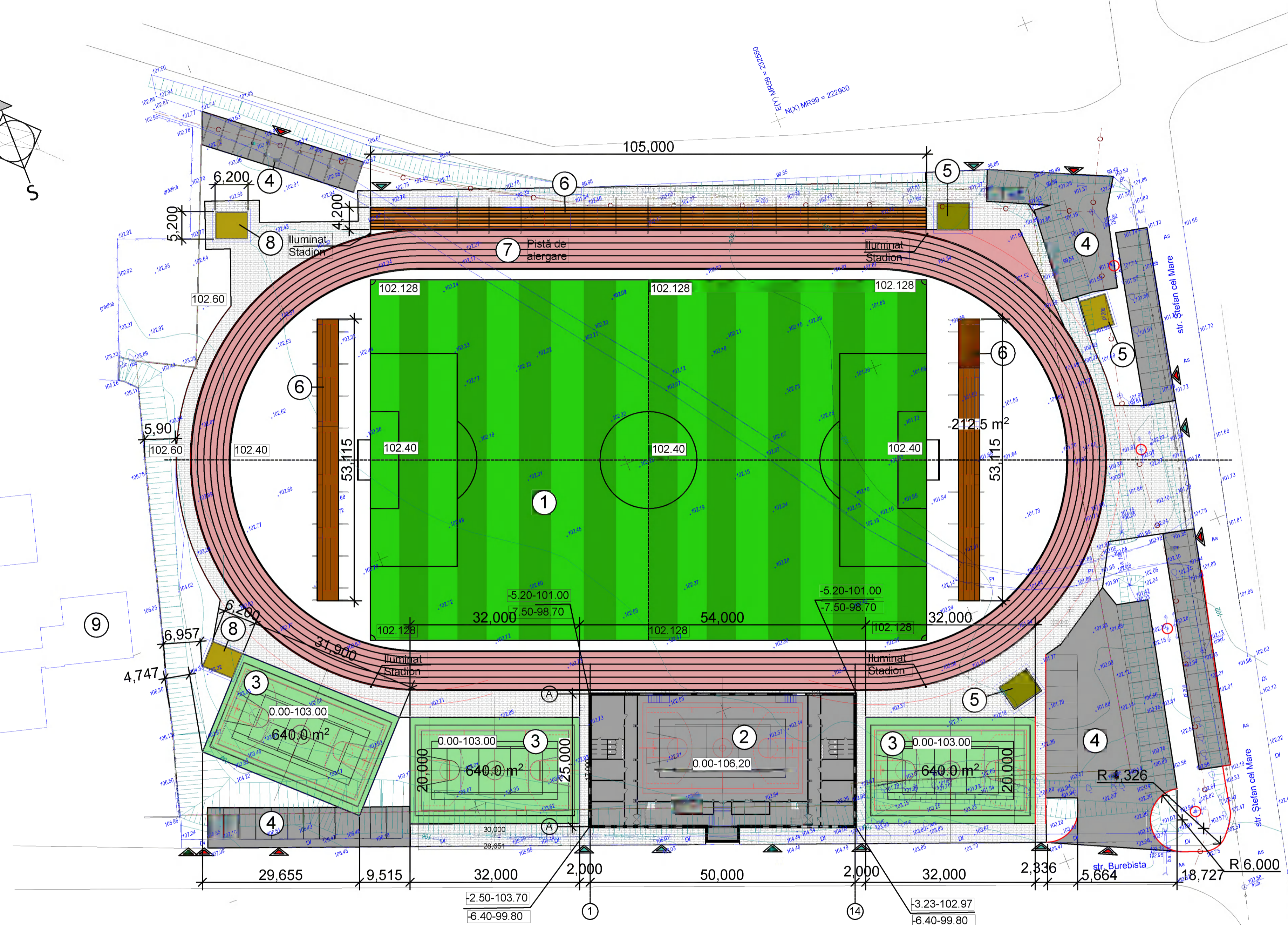

PLAN DE INCADRARE IN TERITORIU



Terenul cu destinatie specială
(nr.cad. 3129220.1371.)

BORDEROU CLADIRILOR IN PLANUL GENERAL

Poz.	DENUMIREA	INDICI	NOTĂ
1	TEREN DE SPORT		7,140 m ² m ²
2	BLOC MULTIFUNȚIONAL DE SPORT	D+P	2,702.10 m ²
3	TEREN DE SPORT MULTIFUNȚIONAL	3 terenuri	1,920 m ²
4	PARCARE AUTO		2,200.40 m ²
5	CAFENEA "BISTRO"	P (3 buc)	90,00 m ²
6	TRIBUNE	1.200 locuri	872,00 m ²
7	PISTA DE ALERGARE		3,266 m ²
8	G.T.S.	P	60,00 m ²
9	GRĂDINIȚĂ DE COPII (EXISTENTĂ)	P+1E	

INDICATORII PROIECTULUI

Nr.	DENUMIREA	Cantitatea m ²	NOTĂ
1	Aria totală a lotului	2,0091 ha	
2	Aria totală constructivă la sol	1,298.10 m ²	
3	Aria construcției totale pe nivele	2,702.10 m ²	
4	Volumul clădirii (m ³)	756,00	
5	Regimul de înălțime a Clădirii proiectate	9,00 m	
6	Aria pavajelor	2,900 m ²	
7	POT	7,20 %	
8	CUT	0,14	

Componenta Planselor - Compartimentul: Plan general

Nr.	DENUMIREA
1	PLAN GENERAL sc. 1:500; SCHEMA SITUAȚIE; DATE GENERALE LA PLANUL GENERAL
2	PLAN AMENAJARE sc. 1:500; PLAN TRASARE sc. 1:500;
3	PLAN SISTEMATIZARE PE VERTICALĂ sc. 1:500
4	PLAN GENERAL DE ORGANIZAREA CONSTRUCȚIEI Scara 1:500
5	GRAFIC DE EXECUTIE

NOTA:
Beneficiarul isi ea responsabilitatea de a coordona amplasarea constructiei noi proiectate cu vecinii si cu institutiile abilitate.

MATERIALE PENTRU PROIECTARE

- Amplasarea obiectivului sa executat in baza ridicării topografice executată in _2022_.
- Cota ZERO a obiectivului coincide cu cota de nivel a 91,70 pe ridicarea topografică.
- Cota ZERO coincide cu partea de sus a planseului de beton la parter.

Semne Conventionale la Plan General:

SIMBOL	DENUMIRE	SIMBOL	DENUMIRE
	Hotarul lotului		Rețea de canalizare
	Pereti proiectati		Rețea de alimentare cu apă
			Rețea de gaz
	Acces pietonal/auto pe teritoriu		Rețea de tensiune înaltă

Proiectul este elaborat în conformitate cu standardele și prevederile actelor legislative și normative în vigoare și asigură realizarea pe întreaga durată de existență a construcțiilor a următoarelor exigente esențiale: A,B,C,D,E,F,G conform legii Nr. 721 - XIII din 02.02.96. Pericolul alunecărilor de teren lipsește.

- A- Rezistența construcției;
- B- Siguranța la exploatare;
- C- Siguranța la foc și explozie;
- D- Igienă, siguranța sanătății persoanelor, reabilitare și protecția mediului ambiant;
- E- Izolația hidrofuga, termică și economia de energie;
- F- Izolația fonică;
- G- Utilizarea sistematică a resurselor naturale.

Arhitect Șef de Proiect
Inginer Șef de Proiect

Goitu V
Bargan L.

Certificat de Urbanism: Nr. 46 din 23.12.2022		A.S.P.: Goitu V Certificat: nr. 0816 din 23.02.22	I.S.P. Bargan Lilian Certificat: Nr.: 0414 din 14.11.2019
Beneficiar: Liuba Cojocaru, Primar localitatea Măgdăcești		Nr. 22/2023 - PG	
Nume	Semnat	Data	Proiectarea CENTRULUI CULTURAL-SPORTIV, situat str. Ștefan cel Mare, s. Măgdăcești, r-ul Criuleni, nr. cad. 3129220.1371.
A.S.P.	Goitu V	02/23	Faza
			Plansa
			Planșo
			P 3
Arhitect	Zagrodnii V.	02/23	PLAN GENERAL Scara 1:500; PLAN DE INCADRARE IN TERITORIU Materiale pentru proiectare
			S.R.L. „ELA HOUSE”

Multipliat.

Format: A-1

PLAN AMENAJARE sc. 1:500
PLAN TRASARE sc. 1:500

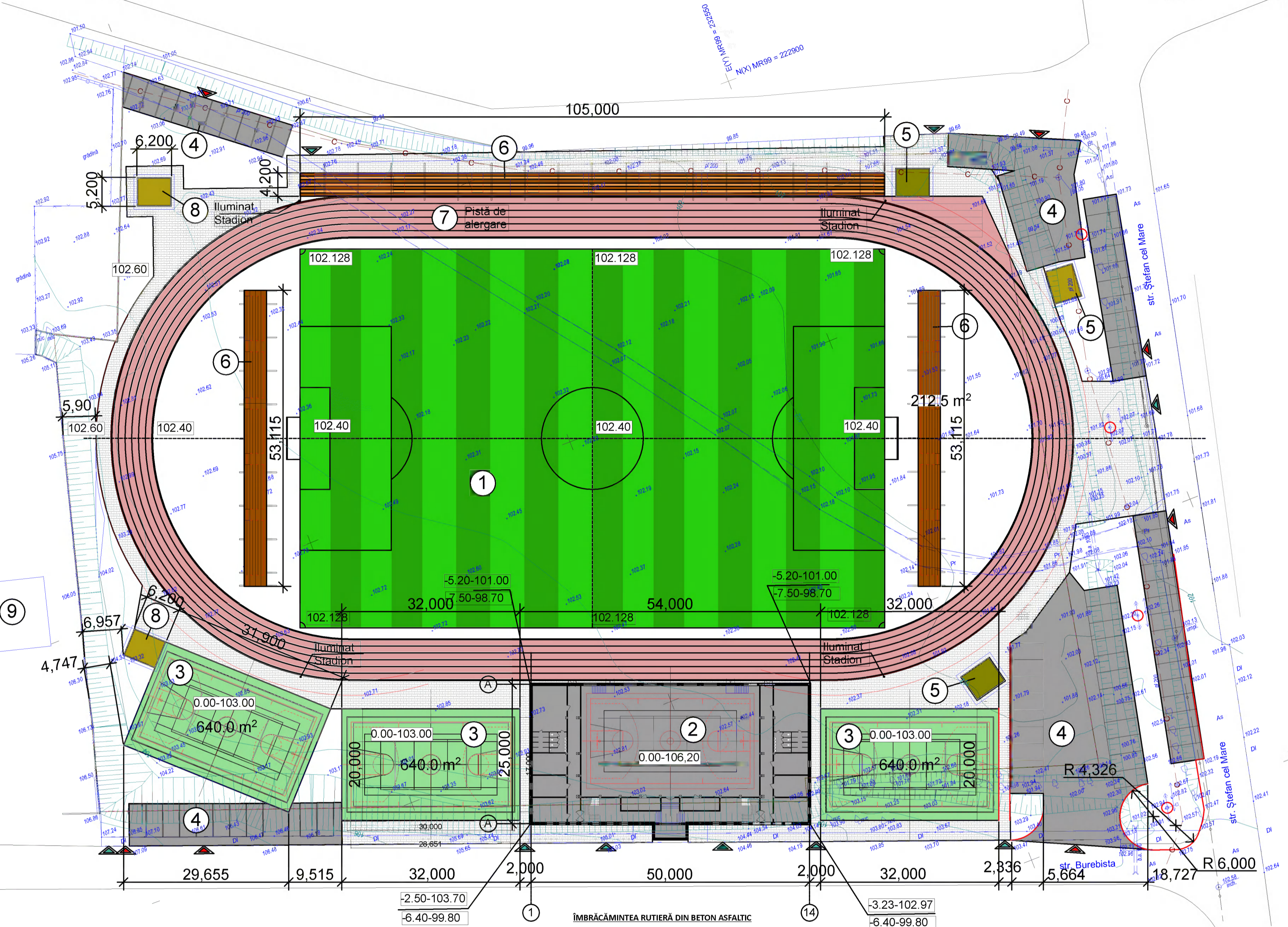
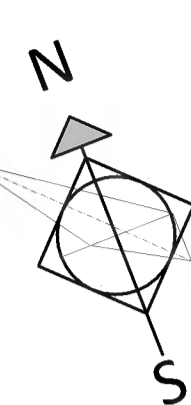

PLAN DE INCADRARE IN TERITORIU



Terenul cu destinație specială
(nr.cad. 3129220.1371.)

BORDEROU CLADIRILOR IN PLANUL GENERAL

Poz.	DENUMIREA	INDICI	NOTĂ
1	TEREN DE SPORT		7,140 m ² m ²
2	BLOC MULTIFUNȚIONAL DE SPORT	D+P	2,702.10 m ²
3	TEREN DE SPORT MULTIFUNȚIONAL	3 terenuri	1,920 m ²
4	PARCARE AUTO		2,200.40 m ²
5	CAFENEA "BISTRO"	P (3 buc)	90,00 m ²
6	TRIBUNE	1.200 locuri	872,00 m ²
7	PISTA DE ALERGARE		3,266 m ²
8	G.T.S.	P	60,00 m ²
9	GRĂDINIȚĂ DE COPII (EXISTENTĂ)	P+1E	

INDICATORII PROIECTULUI

Nr.	DENUMIREA	Cantitatea m ²	NOTĂ
1	Aria totală a lotului	2,0091 ha	
2	Aria totală constructivă la sol	1,298.10 m ²	
3	Aria construcției totale pe nivele	2,702.10 m ²	
4	Volumul clădirii (m ³)	756,00	
5	Regimul de înălțime a Clădirii proiectate	9,00 m	
6	Aria pavajelor	2,900 m ²	
7	POT	7,20 %	
8	CUT	0,14	

Componenta Planselor - Compartimentul: Plan general

Nr.	DENUMIREA
1	PLAN GENERAL sc. 1:500; SCHEMA SITUAȚIE; DATE GENERALE LA PLANUL GENERAL
2	PLAN AMENAJARE sc. 1:500; PLAN TRASARE sc. 1:500;
3	PLAN SISTEMATIZARE PE VERTICALĂ sc. 1:500
4	PLAN GENERAL DE ORGANIZAREA CONSTRUCȚIEI Scara 1:500
5	GRAFIC DE EXECUTIE

NOTA:
Beneficiarul isi ea responsabilitatea de a coordona amplasarea constructiei noi proiectate cu vecinii si cu institutiile abilitate.

- MATERIALE PENTRU PROIECTARE**
- Amplasarea obiectivului sa executat in baza ridicării topografice executată in _2022_.
 - Cota ZERO a obiectivului coincide cu cota de nivel a 91,70 pe ridicarea topografică.
 - Cota ZERO coincide cu partea de sus a planșeului de beton la parter.
- Semne Conventionale la Plan General:

SIMBOL	DENUMIRE	SIMBOL	DENUMIRE
	Hotarul lotului	C	Rețea de canalizare
	Pereti proiectati	A	Rețea de alimentare cu apă
		Gj	Rețea de gaz
	Acces pietonal/auto pe teritoriu		Rețea de tensiune înaltă

Proiectul este elaborat în conformitate cu standardele și prevederile actelor legislative și normative în vigoare și asigură realizarea pe întreaga durată de existență a construcțiilor a următoarelor exigente esențiale: A,B,C,D,E,F,G conform legii Nr. 721 - XIII din 02.02.96. Pericolul alunecării de teren lipsește.

- A- Rezistența construcției;
- B- Siguranța la exploatare;
- C- Siguranța la foc și explozie;
- D- Igiena, siguranța sanatații persoanelor, reabilitare și protecția mediului ambiant;
- E- Izolația hidrofuga, termica și economia de energie;
- F- Izolația fonică;
- G- Utilizarea sistematică a resurselor naturale.

Arhitect Șef de Proiect: Goitu V
Inginer Șef de Proiect: Bargan L.

IMBRĂCĂMINTEA RUTIERĂ DIN BETON ASFALTIC

Beton asfaltic cu granulație fină STST 9128-84 Tip B M III - 50
Beton asfaltic cu granulație mare STST 9128-84 Tip B M II - 60
Piatră spartă, fracție 40-70 M 300 STST 8247 - 82 - 150
Nisip cu granulație mijlocie STST 8736 - 85 - 150
Pământ compactat

GAZON REZISTENT LA BĂTĂTURI
Teren de fotbal

8	Argilă compactată	m.c.	2,856
9	Piatră spartă, fracția 20x40	m.c.	2,856
10	Piatră spartă, fracția 5x20	m.c.	2,856
11	Gazon natural (iarbă)	m.c.	7,140
12	Marcaj linii de joc	m.l.	720
13	Pistă de alergare	m.p.	3,266
14			

IMBRĂCĂMINTEA RUTIERĂ DE PIETRIS ȘI NISIP

Amestec de nisip și pietriș STST 23735 - 79 - 200
Pământ compactat

IMBRĂCĂMINTEA RUTIERĂ DIN PLĂCI DE BETON PENTRU PIETONI

Plăci de beton, beton B 15 STST 17608-81 - 38
Ciment și nisip cu granulație mijlocie 1:5 - 50
Piatră spartă, fracție 0-40 M 300 STST 8267 - 82 - 100
Pământ compactat

IMBRĂCĂMINTEA RUTIERĂ DIN BETON ASFALTIC A TROTUARELOR

Piatră de bordură din beton PB 100.20.8 STST 6665-85
Beton B10 STST 26633-82

NOTAȚII CONVENȚIONALE

- Imbrăcămintă rutieră din beton asfaltic pentru accese.
- Imbrăcămintă rutieră din beton asfaltic pentru parcare auto.
- Imbrăcămintă pavaj pietonal
- Imbrăcămintă rutieră din pietriș și nisip.
- Gazon rezistent la bățături.
- Gazon artificial.

Certificat de Urbanism: Nr. 46 din 23.12.2022		A.S.P.: Goitu V Certificat: nr. 0816 din 23.02.22	I.S.P. Bargan Lilian Certificat: nr.: 0414 din 14.11.2019
Beneficiar: Liuba Cojocaru, Primar localitatea Măgdăcești			Nr. 22/2023 - PG
Nume	Semnat	Data	Proiectarea CENTRULUI CULTURAL-SPORTIV, situat str. Ștefan cel Mare, s. Măgdăcești, r-ul Criuleni, nr. cad. 3129220.1371.
A.S.P.	Goitu V	02/23	Faza
CENTRUL CULTURAL-SPORTIV			Planșa
			Planșo
			P
			4
Arhitect	Zagrodni V.	02/23	PLAN AMENAJARE sc. 1:500; PLAN TRASARE sc. 1:500;
			S.R.L. „ELA HOUSE”

PLAN SISTEMATIZARE PE VERTICALĂ sc. 1:500

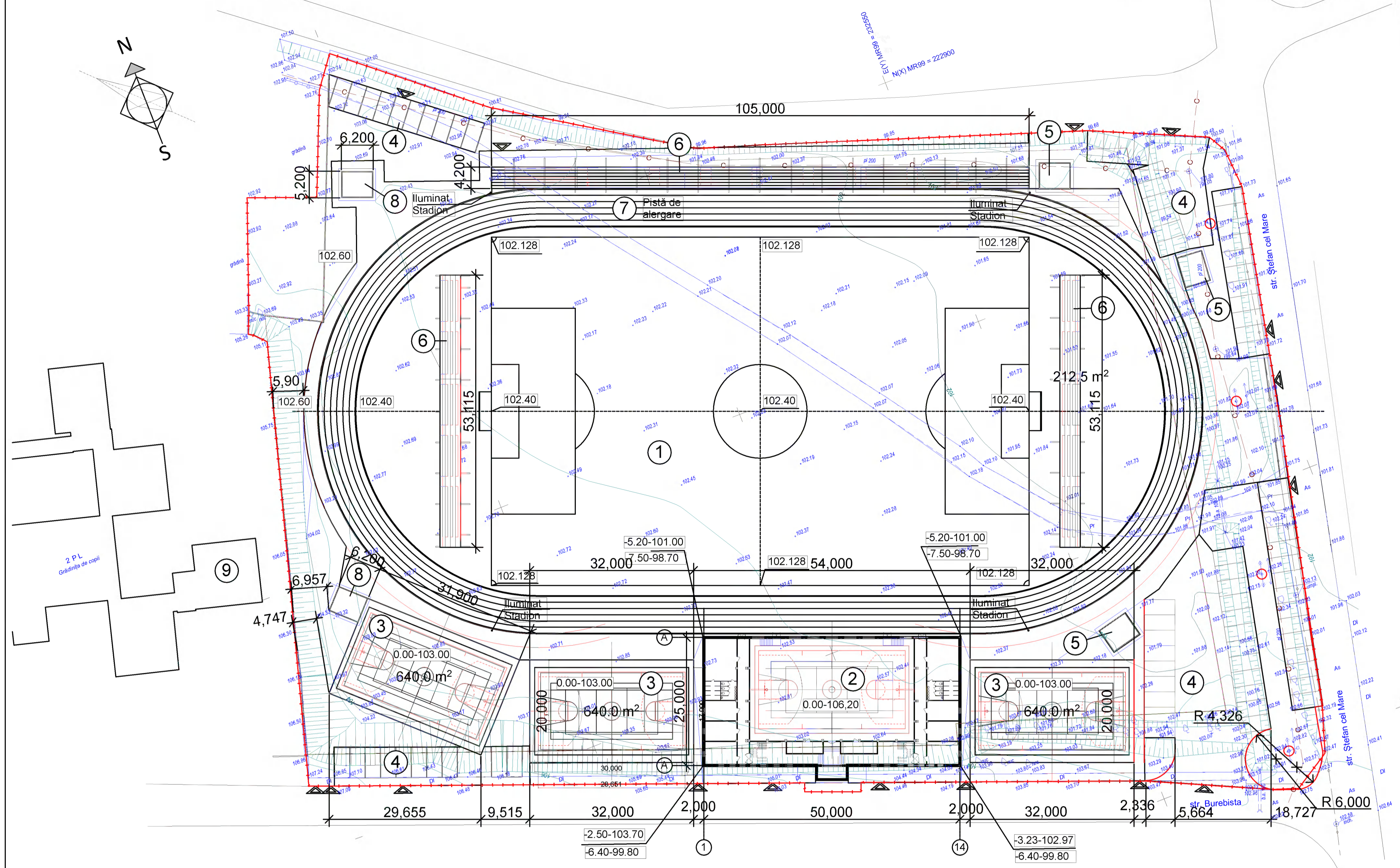

Borderoul materialelor

Nr.	Denumirea	U.M.	Canitate
Îmbrăcăminte trotuare din pavaj			
1	Soi compactat	m.c.	1,160
2	Piatra sparta, fracția 20x40	m.c.	1,160
3	Pavaj	m.p.	2,900
4	Bordura din beton 80x200	m.p.	1,800
Teren sportiv			
1	Argila compactata	m.c.	93.68
2	Piatra sparta, fracția 20x40	m.c.	76.8
3	Piatra sparta, fracția 5x20	m.c.	32.0
4	Savura de granit fr. 1x5 mm	m.c.	19.2
5	Nisip cuarțos	m.c.	9.6
6	Gazon artificial -40mm	m.p.	655.7
7	Marcaj linii de joc	m.l.	180.0
Teren de fotbal			
8	Argilă compactată	m.c.	2,856
9	Piatră spartă, fracția 20x40	m.c.	2,856
10	Piatră spartă, fracția 5x20	m.c.	2,856
11	Gazon natural (iarbă)	m.c.	7,140
12	Marcaj linii de joc	m.l.	720
13	Pistă de alergare	m.p.	3,266
14			

BORDEROU CLADIRILOR IN PLANUL GENERAL

Poz.	DENUMIREA	INDICI	NOTĂ
1	TEREN DE SPORT		7,140 m ² m ²
2	BLOC MULTIFUNCȚIONAL DE SPORT	D+P	2,702.10 m ²
3	TEREN DE SPORT MULTIFUNCȚIONAL	3 terenuri	1,920 m ²
4	PARCARE AUTO		2,200.40 m ²
5	CAFENEA "BISTRO"	P (3 buc)	90,00 m ²
6	TRIBUNE	1.200 locuri	872,00 m ²
7	PISTA DE ALERGARE		3,266 m ²
8	G.T.S.	P	60,00 m ²
9	GRĂDINIȚĂ DE COPII (EXISTENTĂ)	P+1E	

INDICATORII PROIECTULUI

Nr.	DENUMIREA	Cantitatea m ²	NOTĂ
1	Aria totală a lotului	2,0091 ha	
2	Aria totală constructivă la sol	1,298.10 m ²	
3	Aria construcției totale pe nivele	2,702.10 m ²	
4	Volumul clădirii (m ³)	756,00	
5	Regimul de înălțime a Clădirii proiectate	9,00 m	
6	Aria pavajelor	2,900 m ²	
7	POT	7,20 %	
8	CUT	0,14	

Componenta Planselor - Compartimentul: Plan general

Nr.	DENUMIREA
1	PLAN GENERAL sc. 1:500; SCHEMA SITUAȚIE; DATE GENERALE LA PLANUL GENERAL
2	PLAN AMENAJARE sc. 1:500; PLAN TRASARE sc. 1:500;
3	PLAN SISTEMATIZARE PE VERTICALĂ sc. 1:500
4	PLAN GENERAL DE ORGANIZAREA CONSTRUCȚIEI Scara 1:500
5	GRAFIC DE EXECUȚIE

NOTA:
Beneficiarul isi ea responsabilitatea de a coordona amplasarea constructiei noi proiectate cu vecinii si cu institutiile abilitate.

MATERIALE PENTRU PROIECTARE

- Amplasarea obiectivului sa executat în baza ridicării topografice executată în _2022_.
 - Cota ZERO a obiectivului coincide cu cota de nivel a 91,70 pe ridicarea topografică.
 - Cota ZERO coincide cu partea de sus a planseului de beton la parter.
- Semne Conventionale la Plan General:

SIMBOL	DENUMIRE	SIMBOL	DENUMIRE
	INGRADIRE TEMPORARĂ A TERENULUI DE CONSTRUCȚIE		Rețea de canalizare
	Pereti proiectati		Rețea de alimentare cu apă
	Acces pietonal/auto pe teritoriu		Rețea de gaz
			Rețea de tensiune înaltă

SEMNE CONVENTIONALE

	CLĂDIRIA PROIECTATĂ		OBIECTIVE SUBTERANE
	CLĂDIRIA EXISTENTĂ		MARGINEA LOTULUI
	CLĂDIRIA SUB DEMOLARE		PEREȚI SUBTERANI
	RUPTURĂ DE PĂMÎNT		AMENAJAREA TERITORIULUI
	COMUNICAȚII TEHNICE SUBTERANE APEDUCT		COMUNICAȚII TEHNICE SUBTERANE CALDURA
	COMUNICAȚII TEHNICE SUBTERANE CANALIZARE		INGRADIRE TEMPORARĂ A TERENULUI DE CONSTRUCȚIE
	TEREN DE PASTRARE TEMPORARĂ A MATERIALELOR DE CONSTRUCȚIE		

INDICATOR: HIDRANT DE INCENDIU R=100m

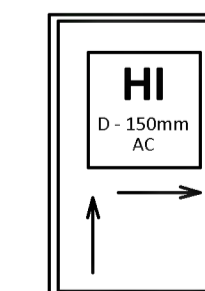

Proiectul este elaborat în conformitate cu standardele și prevederile actelor legislative și normative în vigoare și asigură realizarea pe întreaga durată de existență a construcțiilor a următoarelor exigente esențiale: A,B,C,D,E,F,G conform legii Nr. 721 - XIII din 02.02.96. Pericolul alunecărilor de teren lipsește.

- A - Rezistența construcției;
- B - Siguranța la exploatare;
- C - Siguranța la foc și explozie;
- D - Igiene, siguranța sănătății persoanelor, reabilitare și protecția mediului ambiant;
- E - Izolația hidrofuga, termică și economia de energie;
- F - Izolația fonică;
- G - Utilizarea sistematică a resurselor naturale.

Arhitect Șef de Proiecte Goitu V
Inginer Șef de Proiecte Bargan L.

Certificat de Urbanism:		A.S.P.: Goitu V	I.S.P.: Bargan Lilian
Nr. 46 din 23.12.2022		Certificat: nr. 0816 din 23.02.22	Certificat: Nr.: 0414 din 14.11.2019
Beneficiar: Liuba Cojocaru, Primar localitatea Măgdăcești			
Nr. 22/2023 - OLC			
Nume	Semnat	Data	Proiectarea CENTRULUI CULTURAL-SPORTIV, situat str. Ștefan cel Mare, s. Măgdăcești, r-ul Criuleni, nr. cad. 3129220.1371.
A.S.P.	Goitu V	02/23	Faza
			Planșa
			5
Arhitect	Zagrodni V.	02/23	PLAN SISTEMATIZARE PE VERTICALĂ sc. 1:500
			S.R.L. „ELA HOUSE”

PLAN GENERAL DE ORGANIZAREA
CONSTRUCTIEI Scara 1:500

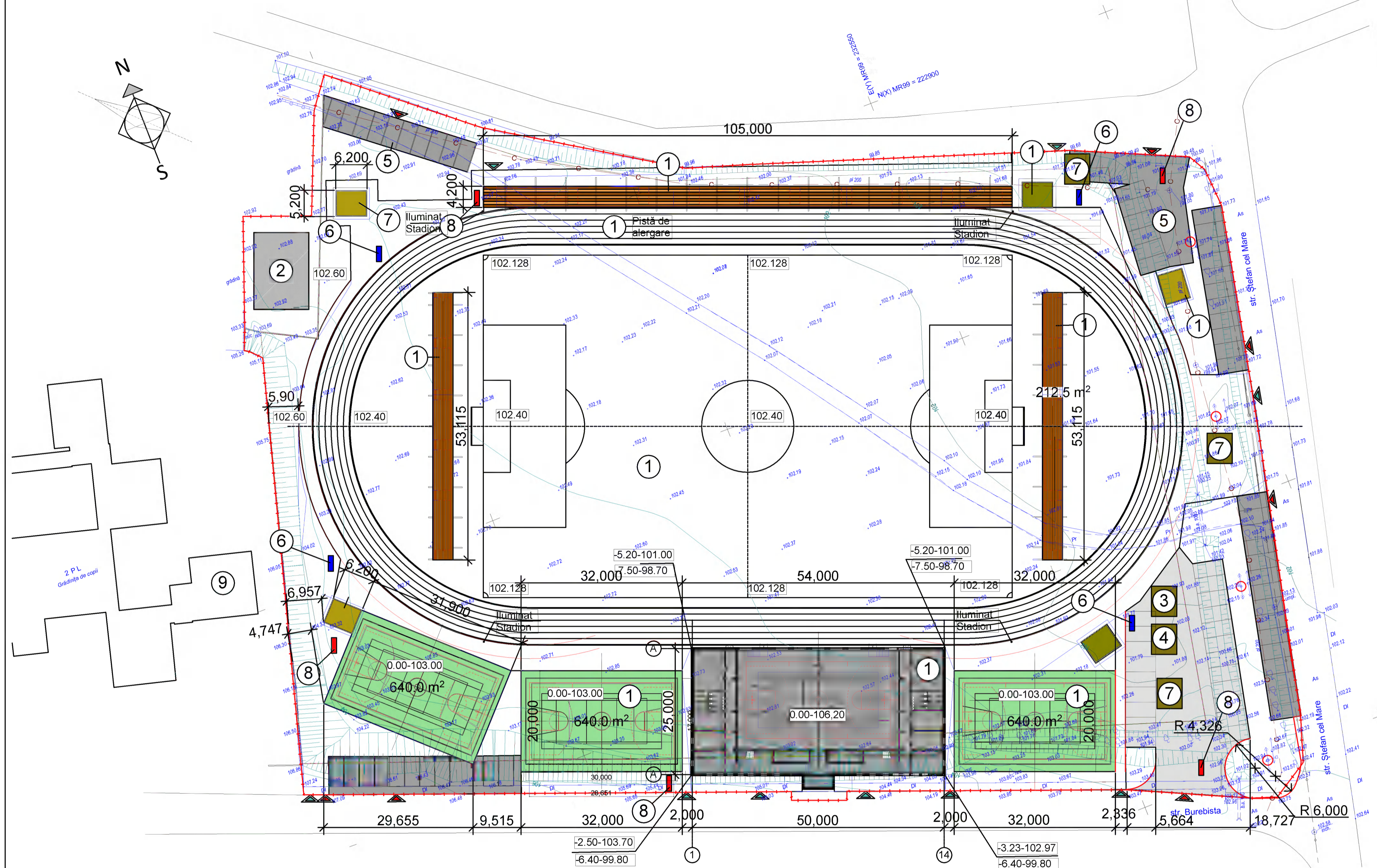

EXPLICAȚIE LA PLANUL GENERAL

N	DENUMIREA OBIECTIVULUI	SUPRAFAȚA m2	NOTĂ
1	Curtea tehnologică	2,0091 ha	
2	Complex al depozitului de materiale de construcție	100.0	
3	Încăpere tehnică pentru dirigințe de șantier	20.0	
4	Încăpere tehnică pentru muncitori		
5	Parcarea auto cu termen de zi		
6	Panou antiincendiar		
7	Toaletă ecologică		
8	Panou electric		

SCHEMA INGRADIRII TEMPORARE A TERENULUI DE CONSTRUCTIE CU PANOURI DIN LEMN

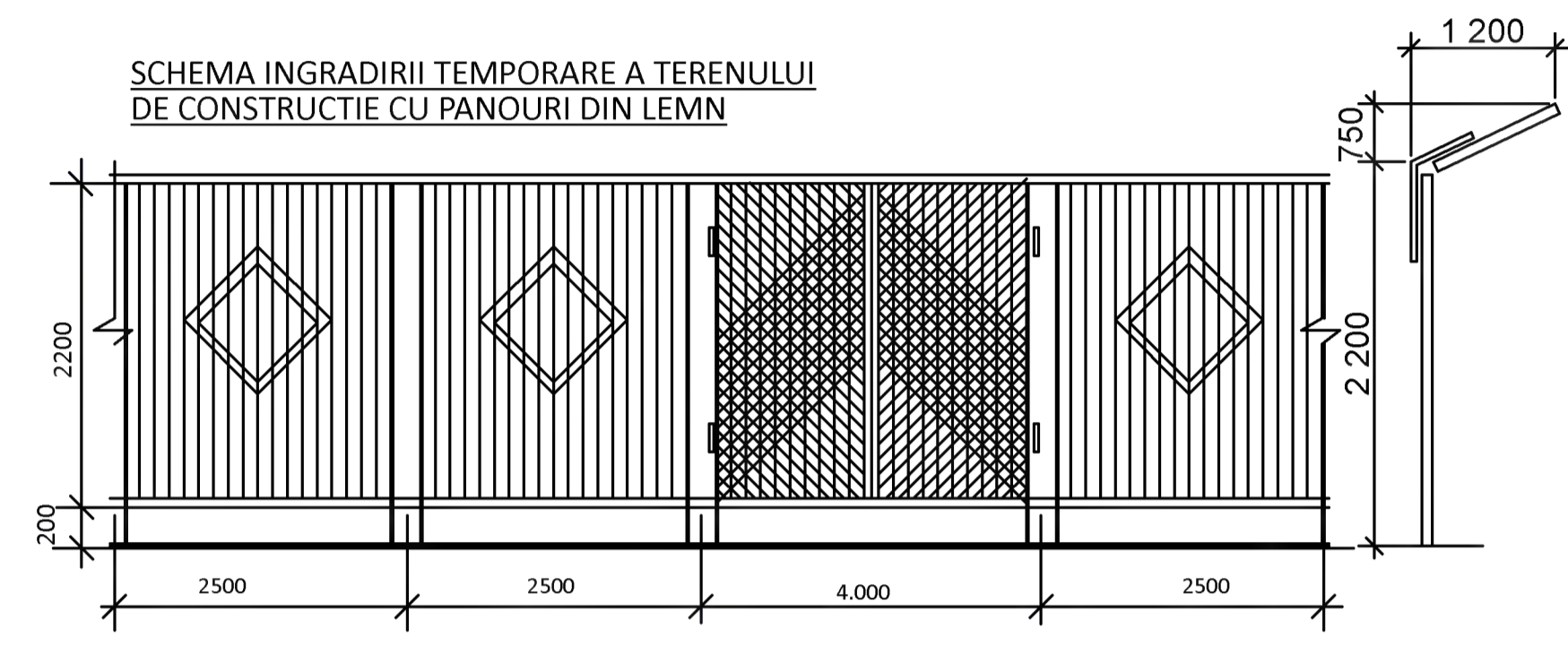

BORDEROU CLADIRILOR IN PLANUL GENERAL

Poz.	DENUMIREA	INDICI	NOTĂ
1	TEREN DE SPORT		7,140 m ² m ²
2	BLOC MULTIFUNȚIONAL DE SPORT	D+P	2,702.10 m ²
3	TEREN DE SPORT MULTIFUNȚIONAL	3 terenuri	1,920 m ²
4	PARCARE AUTO		2,200.40 m ²
5	CAFENEA "BISTRO"	P (3 buc)	90,00 m ²
6	TRIBUNE	1.200 locuri	872,00 m ²
7	PISTA DE ALERGARE		3,266 m ²
8	G.T.S.	P	60,00 m ²
9	GRĂDINIȚĂ DE COPII (EXISTENTĂ)	P+1E	
10	Complex al depozitului de materiale de construcție		

INDICATORII PROIECTULUI

Nr.	DENUMIREA	Cantitatea m ²	NOTĂ
1	Aria totală a lotului	2,0091 ha	
2	Aria totală constructivă la sol	1,298.10 m ²	
3	Aria construcției totale pe nivele	2,702.10 m ²	
4	Volumul clădirii (m ³)	756,00	
5	Regimul de înălțime a Clădirii proiectate	9,00 m	
6	Aria pavajelor	2,900 m ²	
7	POT	7,20 %	
8	CUT	0,14	

Componenta Planselor - Compartimentul: Plan general

Nr.	DENUMIREA
1	PLAN GENERAL sc. 1:500; SCHEMA SITUAȚIE; DATE GENERALE LA PLANUL GENERAL
2	PLAN AMENAJARE sc. 1:500; PLAN TRASARE sc. 1:500;
3	PLAN SISTEMATIZARE PE VERTICALĂ sc. 1:500
4	PLAN GENERAL DE ORGANIZAREA CONSTRUCTIEI Scara 1:500
5	GRAFIC DE EXECUTIE

NOTA:
Beneficiarul isi ea responsabilitatea de a coordona amplasarea constructiei noi proiectate cu vecinii si cu institutiile abilitate.

MATERIALE PENTRU PROIECTARE

- Amplasarea obiectivului sa executat în baza ridicării topografice executată în _2022_.
 - Cota ZERO a obiectivului coincide cu cota de nivel a 91,70 pe ridicarea topografică.
 - Cota ZERO coincide cu partea de sus a planseului de beton la parter.
- Semne Conventionale la Plan General:

SIMBOL	DENUMIRE	SIMBOL	DENUMIRE
	Hotarul lotului		Rețea de canalizare
	Pereti proiectati		Rețea de alimentare cu apă
	Acces pietonal/auto pe teritoriu		Rețea de gaz
			Rețea de tensiune înaltă

Terenul de construcție se va îngrădi cu un gard provizoriu.
Lucrările de construcție se vor îndeplini în conformitate cu prevederile CHv1 III-4-80 "Tehnică securității în construcții" și "Regulile securității instalării și exploatarea macaralelor".
Îndeplinirea lucrărilor de construcție-montaj se va efectua în prezența responsabilului tehnic cu respectarea strictă a distanței de la locul posibil al căderii încărcăturii până la hotarele zonei de pericol (nu mai puțin de 3 m).
La intrarea pe teritoriul șantierului va fi montat un panou antiincendiar înzestrat cu cel puțin: două stingătoare, o cângă, două căldări, un hîrleț, un timăhop, o rangă, o ladă cu cel puțin 0.20 m.c. de nisip.
Înainte de începutul lucrărilor de construcție se vor îndeplini următoarele:
- îngrădire terenului de construcție cu gard provizoriu;
- racordarea la rețeaua electrică conform proiectului de elicitricare a șantierului;
- racordarea provizorie la rețeaua de alimentare cu apă și canalizare.

SEMNE CONVENTIONALE

	CLĂDIREA PROIECTATĂ		OBIECTIVE SUBTERANE
	CLĂDIREA EXISTENTĂ		MARGINEA LOTULUI
	CLĂDIREA SUB DEMOLARE		PEREȚI SUBTERANI
	RUPTURĂ DE PĂMÎNT		AMENAJAREA TERITORIULUI
	COMUNICAȚII TEHNICE SUBTERANE APEDUCT		COMUNICAȚII TEHNICE SUBTERANE CALDURA
	COMUNICAȚII TEHNICE SUBTERANE CANALIZARE		INGRADIRE TEMPORARA A TERENULUI DE CONSTRUCTIE
	TEREN DE PASTRARE TEMPORARA A MATERIALELOR DE CONSTRUCTIE		

INDICATOR: HIDRANT DE INCENDIU R=100m

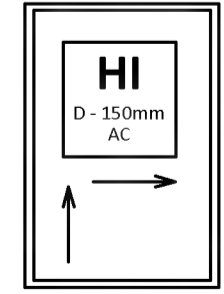

Proiectul este elaborat în conformitate cu standardele și prevederile actelor legislative și normative în vigoare și asigură realizarea pe întreaga durată de existență a construcțiilor a următoarelor exigente esențiale: A,B,C,D,E,F,G conform legii Nr. 721 - XIII din 02.02.96. Pericolul alunecărilor de teren lipsește.

- A - Rezistența construcției;
- B - Siguranța la exploatare;
- C - Siguranța la foc și explozie;
- D - Igiene, siguranța sănătății persoanelor, reabilitare și protecția mediului ambiant;
- E - Izolația hidrofuga, termica și economia de energie;
- F - Izolația fonică;
- G - Utilizarea sistematică a resurselor naturale.

Arhitect Șef de Proiecte Goitu V
Inginer Șef de Proiecte Bargan L.

Certificat de Urbanism: Nr. 46 din 23.12.2022		A.S.P.: Goitu V Certificat: nr. 0816 din 23.02.22	I.S.P.: Bargan Lilian Certificat: nr.: 0414 din 14.11.2019
Beneficiar: Liuba Cojocaru, Primar localitatea Măgdăcești			
Nr. 22/2023 - OLC			
Proiectarea CENTRULUI CULTURAL-SPORTIV, situat str. Ștefan cel Mare, s. Măgdăcești, r-ul Criuleni, nr. cad. 3129220.1371.			
Nume	Semnat	Data	Faza
A.S.P. Goitu V		02/23	Planșa
			6
Arhitect Zagrodni V.		02/23	Planșe
PLAN GENERAL DE ORGANIZAREA CONSTRUCTIEI Scara 1:500			S.R.L. „ELA HOUSE”

GRAFIC DE EXECUTIE

NR. CRT	DENUMIREA LUCRARILOR	DEFALCAREA PE LUNI																							
		1	2	3	4	5	6	7	8	9	10	11	12	13	14	15	16	17	18	19	20	21	22	23	24
1	2																								
1	ORGANIZARE DE SANTIER																								
2	ORGANIZAREA SPATIULUI DE LUCRU																								
3	ORGANIZAREA GROAPEI DE FUNDAȚIE																								
3.	ARMAREA FUNDAȚIILOR																								
4	TURNAREA FUNDAȚIILOR																								
5	EXECUTAREA NIVEL DEMISOL ȘI PARTER																								
6	EXECUTAREA ACOPERIȘULUI																								
7	MONTAREA PERETILOR																								
8	TENCUIREA, VOPSIREA PERETILOR																								
9	MONTAREA USILOR																								
10	ORGANIZAREA DRENAJULUI LA STADIOANE																								
11	EXECUTAREA STADIOANELOR																								
12	EXECUTAREA TRIBUNILOR																								
13	AMENAJAREA TERITORIULUI																								

PROIECTANT _____

N. Inv. Original

Semnătura, data

În schimb N, Inv

Beneficiar: Liuba Cojocaru, Primar localitatea Măgdăcești				Nr. 22/2023 - OLC		
				Proiectarea CENTRULUI CULTURAL-SPORTIV, situat str. Ștefan cel Mare, s. Măgdăcești, r-ul Criuleni, nr. cad: 3129220.1371.		
		Semnat.	Data			
A.Ș.P.	Goitu V		02/23	CENTRUL CULTURAL-SPORTIV	Etapă	Planșa
					PE	7
Arhitect	Zagorodnii V.		02/23	GRAFIC DE EXECUTIE		<u>S.R.L. „ELA HOUSE”</u>

COMPARTIMENT
SOLUTIA ARHITECTURALĂ
PROIECT 1

DATE INIȚIALE PENTRU LUCRĂRILE DE FINISARE

Pînă la începerea lucrărilor de finisare în încăperi e necesar de montat ușile și ferestrele, fisurile între rame și pereți de înfundat.

Pînă la executarea lucrărilor de finisare a pereților se assemblează toate rețelele electrice, rețelele de tensiune joasă /radio, telefon, antenă pentru TV.

Pentru lucrările de finisare în interior tencueala de calitate trebuie să fie din trei straturi: tencueală de nisip cu var, gruntuirea pereților, vopsea de calitate.

Pentru pereții din cărămidă și pereții despărțitori se folosește tencueală de nisip cu var. Grosimea stratului de tencueală 15mm.

Găurile pe pereții portanți se înfundă cu tencueală de nisip cu ciment.

Vopsirea pereților din lemn și a elementelor din lemn se execută pe uscat și pe o suprafață pregătită /se curăță de colb, murdărie, se astupă găurile, și se gruntuesc/.

În încăperile unde se finisează cu teracotă trebuie să fie terminate lucrările de tencueală, tîmplărie și amplasate țăvile pentru apă și canalizare. Suprafețele pentru finisare cu teracotă trebuie să fie verticale și drepte. Lucrările se execută pînă la ansamblarea podelelor.

Podelele se execută numai după instalarea ramelor la uși, rețelelor pe sub podea /de încălzire și alte structuri de sub podea.

Pentru asamblarea podelelor se execută următoarele lucrări de pregătire: strat hidroizolant, termoizolant, parchet, teracotă, mochetă.

FINISAREA EXTERIOARĂ

1. Pereții zidiți din piatră naturală se vor tencui cu mortar de ciment, apoi finisati cu amestec de moluză cu ciment alb.

2. Elementele de tîmplărie - ferestrele, ușile se vor vopsi de 2 ori cu vopsea de ulei.

3. Construcțiile din beton armat eșite în afara fațadelor se vor driscui cu mortar de var și ciment alb și se vor rostui sub aspect de zidărie.

4. Fațada exterioară va fi finisată cu tencuială decorativă.

FINISAREA INTERIOARĂ

Pereții interiori, despărțitori și tavanele se vor tencui cu vopsea specială pentru interior.

În încăperile tehnice și antreu se va folosi vopsea din ulei de calitate superioară, în celelalte încăperi - de calitate obișnuită. În nodurile sanitare, alte încăperi umede pereții se vor vopsi cu vopsea din ulei pînă la înălțimea de 1.8 m, celelalte sectoare pînă la 0.15m. Toate ferestrele și ușile se vor vopsi cu vopsea albă din ulei.

Pardoselele de lemn, instalațiile de încălzire și toate conductele se vor vopsi cu vopsea din ulei de 2 ori. Podeaua în sălile de lucru se va executa din teracotă.

EXECUȚIA LUCRĂRILOR PE TIMP DE IARNĂ

Lucrările de construcție pe timp de iarnă se vor executa conform următoarelor indicații:

- nu se va admite înghețarea terenului de fundație;

- nu se va admite înghețarea betonului în construcțiile din beton armat turnate monolit pînă la atingerea rezistenței de proiect.

Se permite executarea zidăriei mai sus de cota 0.000 fără adaosuri chimice pe mortar marca de un ordin mai mare decît aceea de proiect. Pe timp de dezghețare a zidăriei sectoarele turnate monolit și buiandrugii prefabricați se vor rezema suplimentar.

ÎNCĂLZIREA

Încălzirea se va face prin unul din următoarele variante:

Automat de la cazan de încălzire de tip CCM (variante de bază); automat de la instalație de încălzire pe combustibil solid; automat în structura autonomă pe gaz.

Parametrul agentului termic 70-90°C. Corpurile de încălzire - calorifere M140-AO. Încălzirea poate fi asigurată de sobe cu respectarea normelor antiincendiare.

SISTEMUL DE AERISIRE

Aerisirea încăperilor se va face prin: ventilație naturală prin coșurile de aerisire construite în interiorul pereților sau prin oberlihturi; utilizarea aparatelor de condiționare a aerului.

ALIMENTAREA CU APĂ

Alimentarea cu apă potabilă se va efectua de la rețelele exterioare.

Rețeaua interioară de alimentare cu apă menajeră - potabilă. Rețeaua de alimentare cu apă potabilă se va monta din țevi de oțel galvanat cu diametrul de 15-20 mm.

CANALIZARE

Apele menajere se vor evacua în hazna locala impermeabilă. Rețeaua interioară de canalizare se va monta din țevi de plastic cu diametrul de la 50-100 mm.

SISTEMUL DE UTILAJ ELECTRIC

Aprovizionarea cu energie electrică se produce de la rețeaua energetică exterioară cu o capacitate de 380/220 v. Distribuția energiei se efectuează cu ajutorul unui panou de tip special, capacitatea de proiect fiind de 6,03 KVT.

Beneficiar: Liuba Cojocaru, Primar localitatea Măgdăcești				Nr. 22/2023 - SA			
				Proiectarea CENTRULUI CULTURAL-SPORTIV, situat str. Ștefan cel Mare, s. Măgdăcești, r-ul Criuleni, nr. cad: 312922.1371.			
	Nume	Semnat.	Data				
A.Ș.P.	Goitu V		02/23				
				CENTRUL CULTURAL-SPORTIV	Etapa	Planșa	Planșe
					PE	8	
				DATE INIȚIALE PENTRU EXECUTAREA LUCRĂRILOR DE FINISARE	<u>S.R.L. „ELA HOUSE”</u>		
Arhitect	Zagorodnii V.		02/23				

DISPOZIȚII FINALE

Lucrările ce devin ascunse vor fi recepționate prin procese - verbale de verificare a calității acestor lucrări în conformitate cu prevederile CP A.08.01-96.

Nr.	Procese - verbale de recepție a lucrărilor ce devin ascunse	Note
1	Procesul - verbal de confirmare a corespunderii terenului de fundare prospecțiilor geotehnice	
2	Procesul - verbal de recepție a patului pardoselilor executate pe pământ	
3	Procesul - verbal de recepție al lucrărilor de izolare hidrofugă a fundațiilor și pereților soclului ce intră în contact direct cu pământul	
4	Procesul - verbal de recepție al lucrărilor de armare a zidăriei	
5	Procesele - verbale de recepție a lucrărilor de armare a sectoarelor turnate monolit	
6	Procesul - verbal de recepție al lucrărilor de armare a construcțiilor turnate monolit și a celor parțial prefabricate	
7	Procesul - verbal de recepție al lucrărilor de izolare termică și acustică a planșeelor	
8	Procesul - verbal de recepție al lucrărilor de protecție anticorozivă a construcțiilor metalice	
9	Procesul - verbal de recepție al izolației termice a învelitorii	
10	Procesul - verbal de recepție al instalațiilor de priză la pământ și a paratrăsnetului	

PROTECȚIA CONSTRUCȚIILOR DIN LEMN CONTRA PUTREZIRII ȘI ARDERII

Toate elementele din lemn se vor prelucra cu antiseptic și se vor izola cu un strat de carton bitumat conform SNIP III-19-76. Construcțiile din lemn portante (grinzi, căpriori, costoroabe etc) se vor prelucra cu soluții combinate de protecție din săruri și paste speciale. Capetele grinzilor din lemn pe o porțiune de 700 mm se vor acoperi cu pastă antiseptică iar pe lungimea 180 mm se vor acoperi cu smoală sau bitum și se vor înfășura cu 2 straturi de carton bitumat care se taie după configurația capătului.

PROTECȚIA ANTICOROZIVĂ

Pentru asigurarea durabilității necesare toate elementele metalice neacoperite cu beton se vor vopsi cu lac de protecție anticorozivă. Toate lucrările se vor executa conform SNIP III-23-78. Hidroizolația orizontală a pereților se va îndeplini prin ungere de 2 ori prin bitum la cald sau rece. "Protecția anticorozivă a elementelor de construcție a edificiilor". Hidroizolarea pe orizontală a pereților se va efectua dintr-un strat de mortar de ciment la poziția 1:2 cu o grosime de 20 mm. Hidroizolarea pereților ce se ating de prundiș va fi executată prin acoperirea exterioară a suprafețelor cu bitum ferbinte de două ori.

MĂSURI ANTISEISMICE

Pentru asigurarea exigențelor antiseismice conform SNIP 11-7-81 sînt prevăzute următoarele măsuri. În colțurile pereților capitali, intersecții între pereți, porțiunile de pereți străbătute de canale se amplasează plase de armătură peste 600mm. Pe verticală seismicitatea 7 grade, în zonele cu seismicitatea 7 grade intersecțiile între pereții portanți se execută din stâlpișori armați; pe tot perimetrul pereților capitali la nivelul planșeelor se vor executa centure antiseismice din beton armat turnat monolit cu armare continuă din beton C15 și armatură clasa AIII; pereții despărțitori din zidărie de cărămidă se vor arma pe toată lungimea peste 5 rînduri pe verticală; pereții despărțitori se vor fixa de pereți cu ajutorul cuilor navale, în caz de lungimea mai mare de 3 m, dar grosime 65 mm se vor fixa suplimentar și de planșee; pentru fixarea cosoroabei de pereți în centură antiseismică se vor prevedea fire de armatură ridicate deasupra parapetelor; deasupra golurilor din despărțitorii de zidărie se vor executa buiandrugi din beton armat și rezemare cu cel puțin 500 mm din fiecare parte pe un strat de mortar de ciment cu grosime 30 mm; rezistența rosturilor la întindere axială trebuie să fie mai mare de 60 kPa (conform SNIP 11-7-81).

EXECUȚIA LUCRĂRILOR ; INSTRUCȚIUNI GENERALE

Lucrările de execuție a clădirii se vor îndeplini conform SNIP III-4-80, III-17-78, III-16-80.

Pereții se vor executa din zidărie conform PCN 10-83. Odată cu execuția pereților se vor monta și tocurile pentru ferestre și uși. Pentru fixarea tocurilor ușilor și ferestrelor în zidărie se vor prevedea dopuri antiseptizate de lemn (nu mai puțin de 4 dopuri la un toc).

Pentru ventilare se vor prevedea răsuflători din țevi de ceramică cu grosime de 150 mm amplasate la cota + 2,500m, în timpul rece a anului răsuflătorile se vor astupa cu dopuri de plastic. Răsuflătorile se vor amplasa astfel încît să asigure ventilarea directă sau unghiulară a încăperilor.

Suprafața cărămizilor sau blocurilor de piatră care intră în contact cu mortarul de legătură se vor curăți bine de praf și murdărie.

Lucrările de finisare se vor îndeplini numai după executarea acoperișului, trasării tuturor comunicațiilor. Plasele de armătură și carcasa spațiale se vor executa cu ajutorul sudării manuale. Elementele prefabricate pentru planșee se vor așeza pe un strat de mortar și ciment cu marca de 100 și grosimea de 20 mm așternut pe suprafața curățită de murdărie. Rosturile între construcțiile prefabricate ale planșeului se vor astupa cu mortar de ciment marca 100. Găurile din fișile cu goluri rotunde se vor tăia după liniile trasate conform proiectului pe perimetru în zona golurilor. După montarea tuturor comunicațiilor golurile se vor astupa cu beton B15.

Așezarea prefabricatelor în poziții de proiect se vor executa după punctele de reper incluse în fișile tehnologice.

Montarea construcțiilor din lemn a planșeilor și șarpantelor se vor executa conform SNIP III-19-76.

Pentru fixarea grinzilor de pereți din centură antiseismică se vor ridica fire de armătură 10 mm.

N. Inv.Original
Semnătura, data
În schimb N. Inv

Beneficiar: Liuba Cojocaru, Primar localitatea Măgdăcești				Nr. 22/2023 - SA		
				Proiectarea CENTRULUI CULTURAL-SPORTIV, situat str. Ștefan cel Mare, s. Măgdăcești, r-ul Criuleni, nr. cad: 312922.1371.		
	Nume	Semnat.	Data			
A.Ș.P.	Goitu V		02/23			
				CENTRUL CULTURAL-SPORTIV	Etapa PE	Planșa 9
Arhitect	Zagorodnii V.		02/23	DISPOZIȚII FINALE	S.R.L. „ELA HOUSE”	

FATADA ÎN AXELE 1-14 sc. 1:100

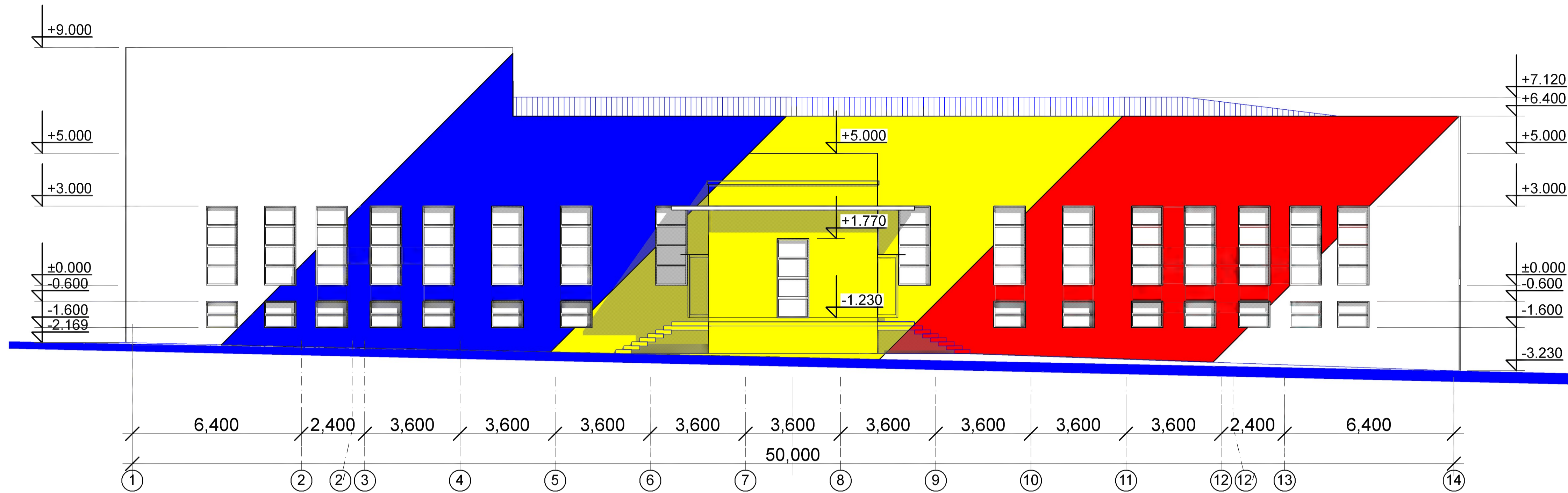

FATADA ÎN AXELE 14-1 sc. 1:100

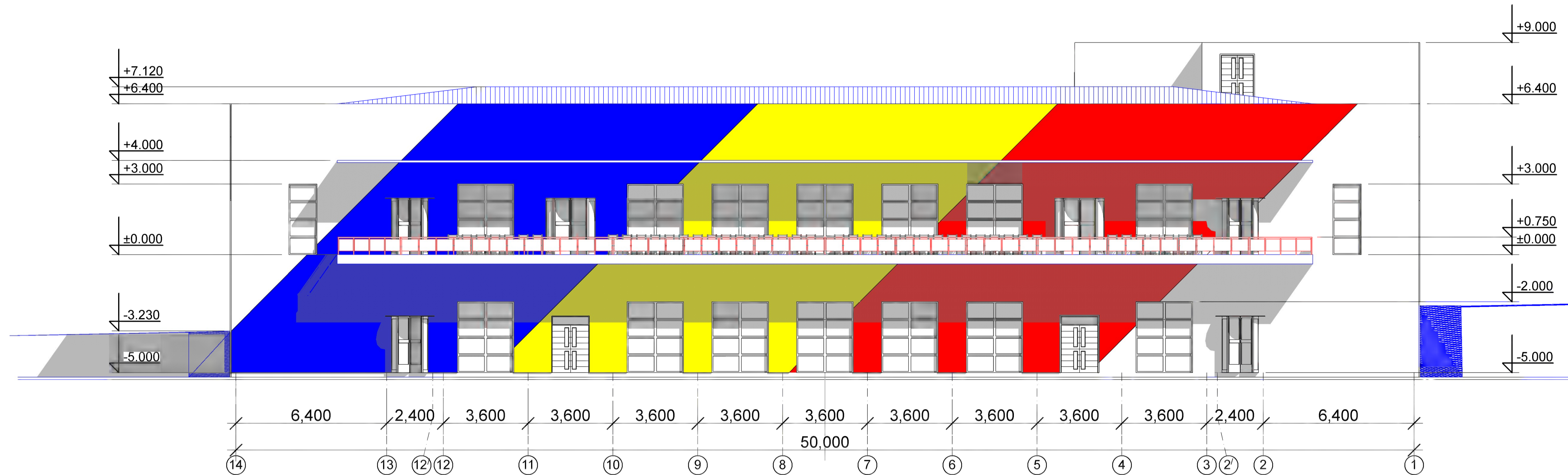

BORDEROUL FINISARILOR EXTERIOARE

Poz	ELEMENTE	TIP FINISARE	CULOARE	NOTA
1	PERETE	Tencuiala decorativa pentru fatade	Alb, tricolor Moldova	"KOBER"
2	SOCLU	Tencuiala decorativa pentru fatade	Alb, tricolor Moldova	"KOBER"
3	INVELITOARE	Sandwich panouri, Membrană bituminoasă	Sur	
4	Parapet	Tencuiala decorativa pentru fatade	Alb, tricolor Moldova	"KOBER"
5	TMPLARIE	Profil aluminiu cu geam termopan	Sur	
6	Elemente iesite din fatadă	Tencuiala decorativa pentru fatade	Alb, tricolor Moldova	"KOBER"
7	BURLANE SI JGHEABURI	Prefabricate (firma specializata)	Sur	
8	SCARI	Gresie	Sur	

Beneficiar: Liuba Cojocaru, Primar localitatea Măgdăcești			Nr. 22/2023 - SA		
Nume	Semnat	Data	Proiectarea CENTRULUI CULTURAL-SPORTIV, situat str. Ștefan cel Mare, s. Măgdăcești, r-ul Criuleni, nr. cad: 312922.1371.		
A.S.P.	Goitu V	02/23	Faza	Planșa	Planșe
			P	10	
Arhitect	Zagorodnii V.	02/23	FAJADA ÎN AXELE 1-14 sc. 1:100 FAJADA ÎN AXELE 14-1 sc. 1:100		S.R.L. „ELA HOUSE”

Multipliat.

Format. A-1

FAȚADA ÎN AXELE A-F sc. 1:100

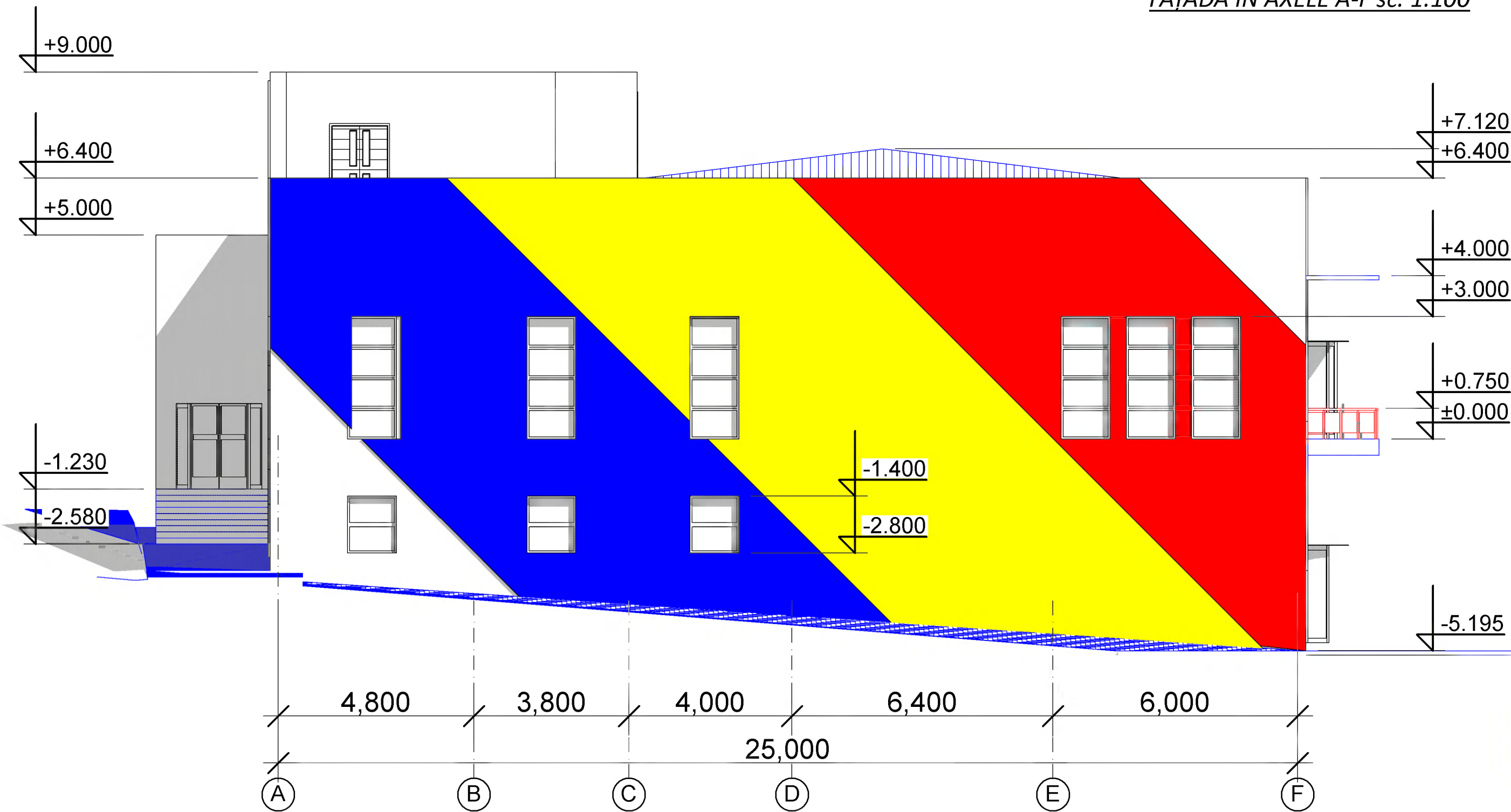

BORDEROUL FINISARILOR EXTERIOARE

Poz	ELEMENTE	TIP FINISARE	CULOARE	NOTA
1	PERETE	Tencuiala decorativa pentru fatade	Alb, tricolor Moldova	"KOBER"
2	SOCLU	Tencuiala decorativa pentru fatade	Alb, tricolor Moldova	"KOBER"
3	INVELITOARE	Sandwich panouri, Membrană bituminoasă	Sur	
4	Parapet	Tencuiala decorativa pentru fatade	Alb, tricolor Moldova	"KOBER"
5	TIMPLARIE	Profil aluminiu cu geam termopan	Sur	
6	Elemente ieșite din fațadă	Tencuiala decorativa pentru fatade	Alb, tricolor Moldova	"KOBER"
7	BURLANE SI JGHEABURI	Prefabricate (firma specializata)	Sur	
8	SCARI	Gresie	Sur	

Beneficiar: Liuba Cojocaru,
Primar localitatea Măgdăcești

Nume	Semnat	Data
A.S.P. Goitu V		02/23
Arhitect Zagorodnii V.		02/23

Nr. 22/2023 - SA		
Proiectarea CENTRULUI CULTURAL-SPORTIV, situat str. Ștefan cel Mare, s. Măgdăcești, r-ul Criuleni, nr. cad: 312922.1371.		
Faza	Plansa	Planse
P	11	
FAȚADA ÎN AXELE A-F sc. 1:100		S.R.L. „ELA HOUSE”

FAȚADA ÎN AXELE F-A sc. 1:100

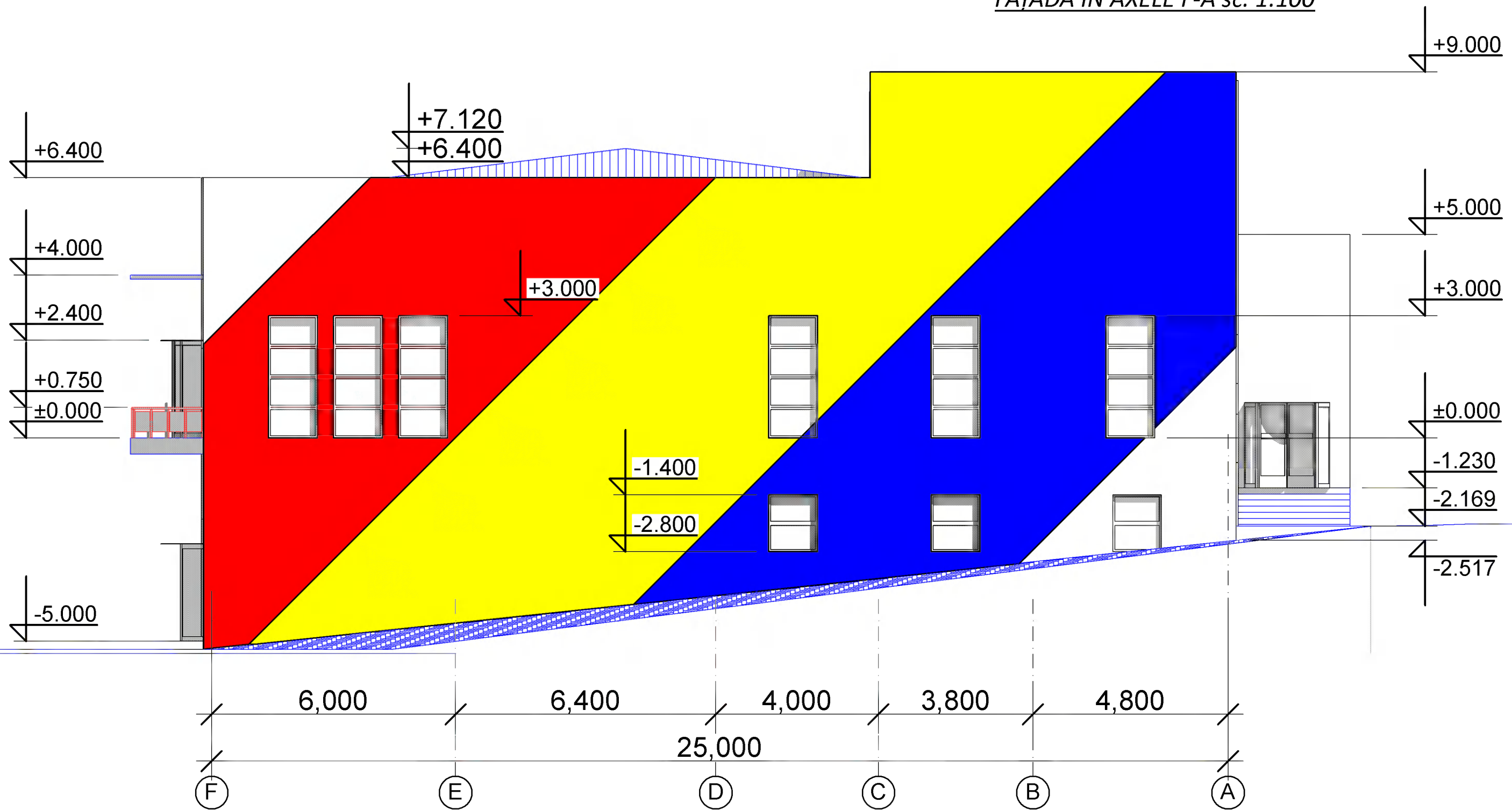

BORDEROUL FINISARILOR EXTERIOARE

Poz	ELEMENTE	TIP FINISARE	CULOARE	NOTA
1	PERETE	Tencuiala decorativa pentru fatade	Alb, tricolor Moldova	"KOBBER"
2	SOCLU	Tencuiala decorativa pentru fatade	Alb, tricolor Moldova	"KOBBER"
3	INVELITOARE	Sandwich panouri, Membrană bituminoasă	Sur	
4	Parapet	Tencuiala decorativa pentru fatade	Alb, tricolor Moldova	"KOBBER"
5	TIMPLARIE	Profil aluminiu cu geam termopan	Sur	
6	Elemente ieșite din fațadă	Tencuiala decorativa pentru fatade	Alb, tricolor Moldova	"KOBBER"
7	BURLANE SI JGHEABURI	Prefabricate (firma specializata)	Sur	
8	SCARI	Gresie	Sur	

Beneficiar: Liuba Cojocaru,
Primar localitatea Măgdăcești

Nume	Semnat	Data
A.S.P. Goitu V		02/23
Arhitect Zagorodnii V.		02/23

Nr. 22/2023 - SA		
Proiectarea CENTRULUI CULTURAL-SPORTIV, situat str. Ștefan cel Mare, s. Măgdăcești, r-ul Criuleni, nr. cad: 312922.1371.		
Faza	Plansa	Planse
P	12	
CENTRUL CULTURAL-SPORTIV		
FAȚADA ÎN AXELE F-A sc. 1:100		
S.R.L. „ELA HOUSE”		

PLAN DE ANSAMBLU A DIMENSIUNILOR TERENULUI ȘI CERINȚE PRIVIND TRASAREA LINIILOR (SURSA: IFAB)

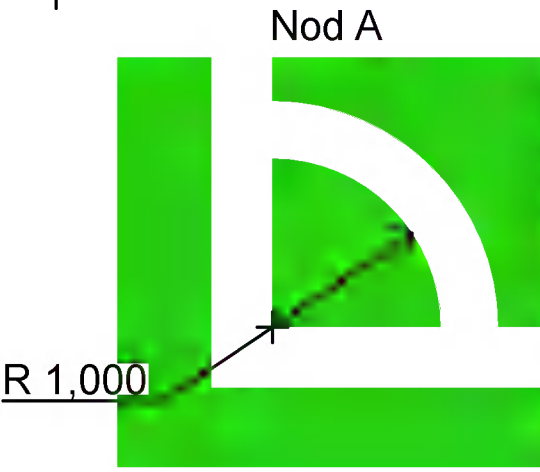
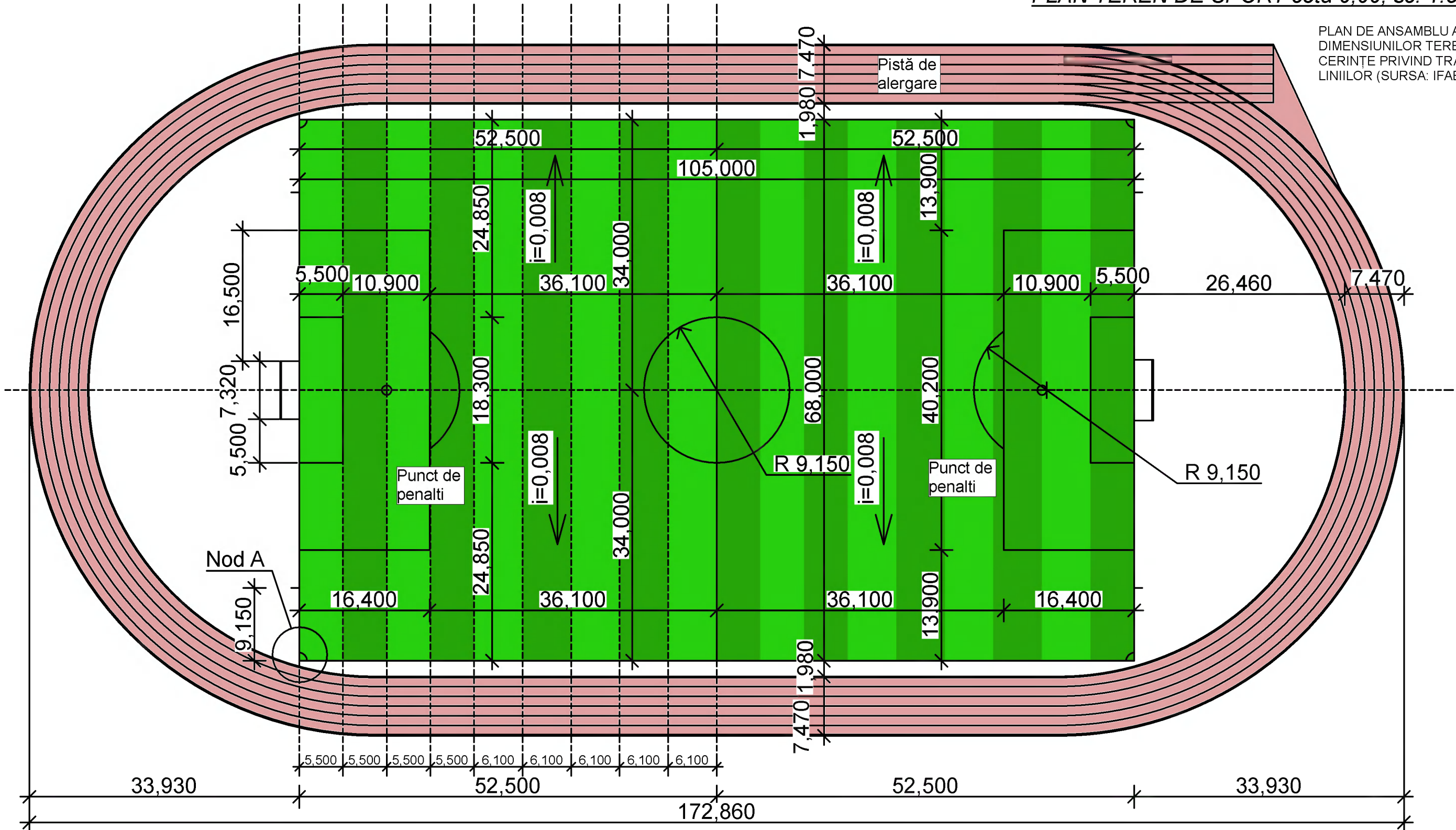

PLAN DE ANSAMBLU A DIMENSIUNILOR TERENULUI ȘI CERINȚE PRIVIND TRASAREA LINIILOR (SURSA: IFAB).
 Notă: Liniile sunt considerate parte a zonei pe care o delimitează. Liniile de colț opționale marcate în exteriorul terenului (9,15m din exteriorul zonelor de colț) trebuie să aibă o lungime de 24cm, începând cu linia porții/linia de tușă.

Aria terenului (spațiu verde, iarbă naturală)- 7,140 m²
 Aria pistei de alergare (tartan-rășină poliuritană cu granule din cauciuc) - 3,266 m²

Beneficiar: Liuba Cojocaru, Primar localitatea Măgdăcești				Nr. 22/2023 - SA		
Proiectarea CENTRULUI CULTURAL-SPORTIV, situat str. Ștefan cel Mare, s. Măgdăcești, r-ul Criuleni, nr. cad: 3129220.1371.				Faza	Plansa	Planse
A.S.P.	Goitu V		02/23	P	13	
Arhitect: Zagorodnii V.				PLAN TEREN DE SPORT cota 0,00, sc. 1:500		
				S.R.L. „ELA HOUSE”		

N. Inv.Original
Semnătura, data
În schimb N, Inv

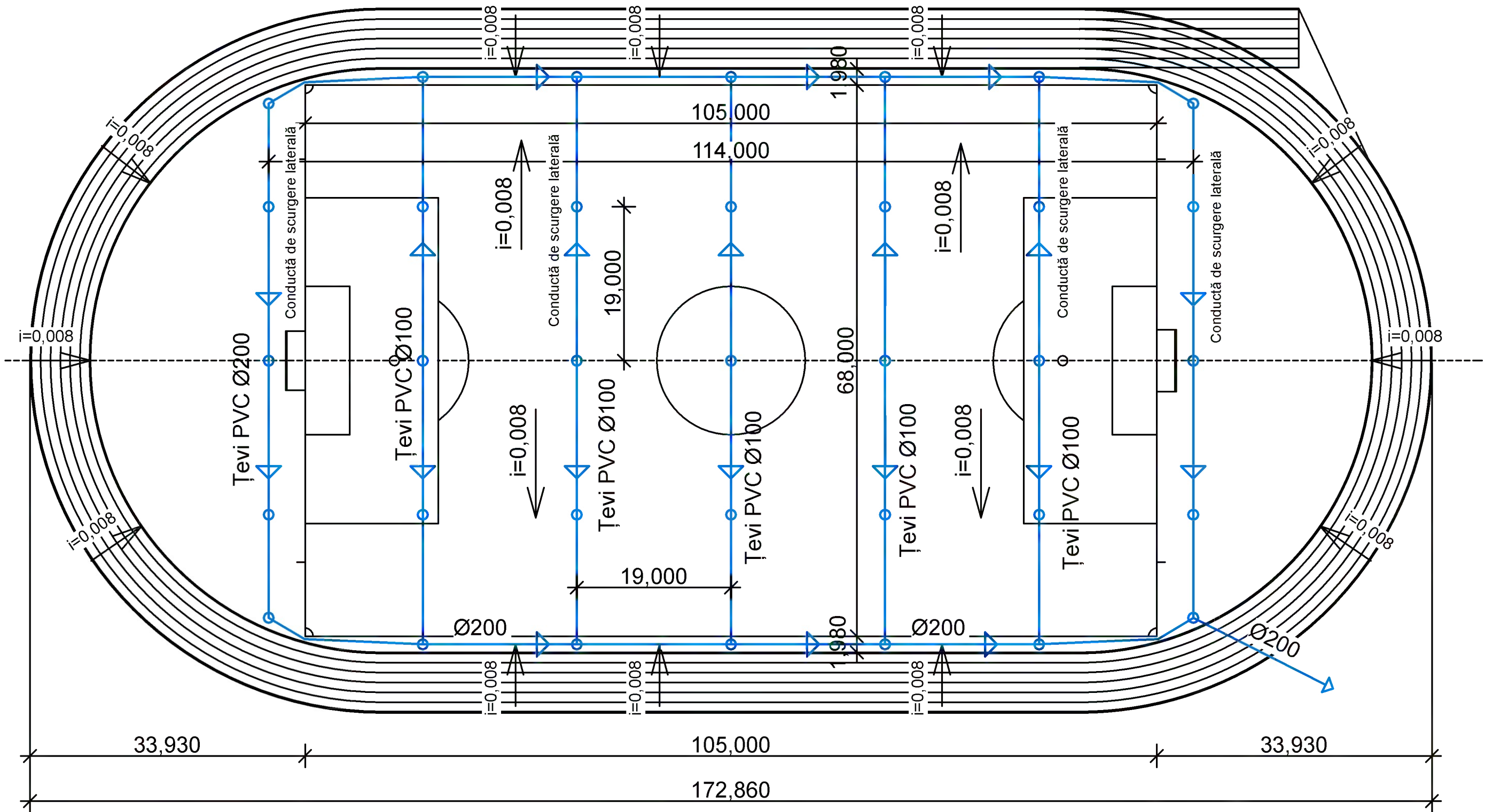

Țevi PVC Ø200 - 450ML
Țevi PVC Ø100 - 340ML

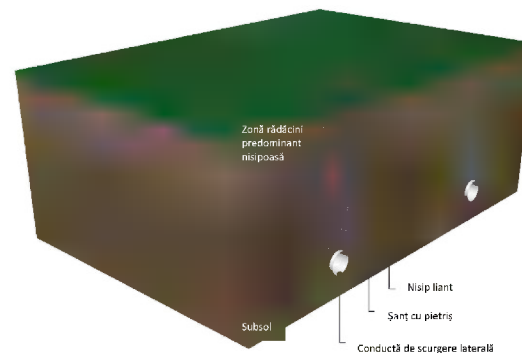
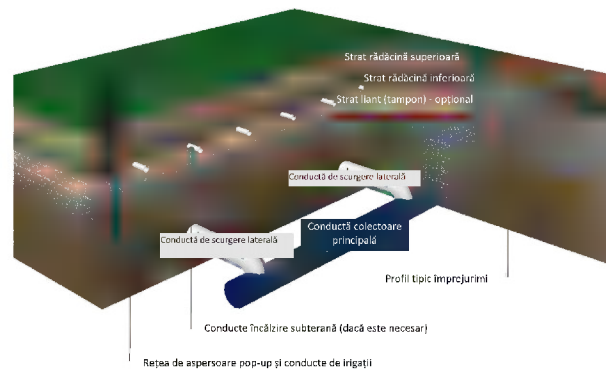

Aria terenului (spațiu verde, iarbă naturală)- 7,140 m²
Aria pistei de alergare () - 3,266 m²

Beneficiar: Liuba Cojocaru, Primar localitatea Măgdăcești			Nr. 22/2023 - SA		
	Nume	Semnat	Data	Proiectarea CENTRULUI CULTURAL-SPORTIV, situat str. Ștefan cel Mare, s. Măgdăcești, r-ul Criuleni, nr. cad: 3129220.1371.	
A.S.P.	Goitu V		02/23	Faza	Plansa
				P	14
				CENTRUL CULTURAL-SPORTIV	
Arhitect	Zagorodnii V.		02/23	PLAN DRENAJ cota 0,00, sc. 1:500	
				S.R.L. „ELA HOUSE”	

PLAN DE REȚEA IRIGARE ȘI DE ASPERSARE
POP-UP sc.: 1:500

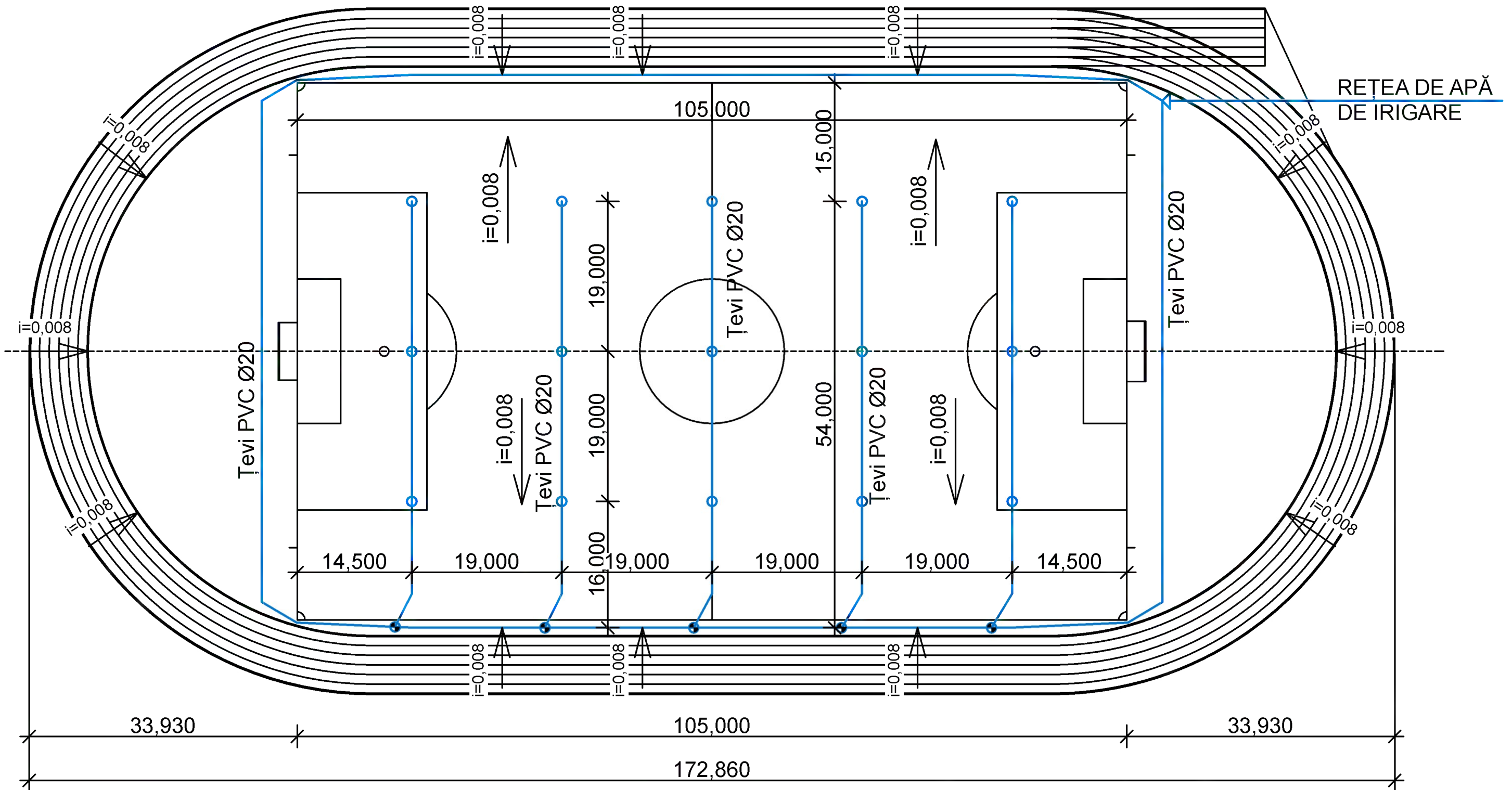

Țevi PVC Ø20 - 650 ml
ASPERSOARE - 16 buc

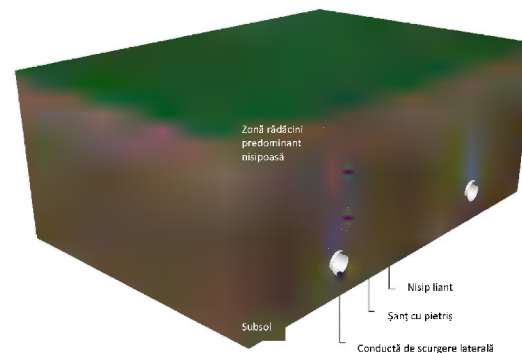
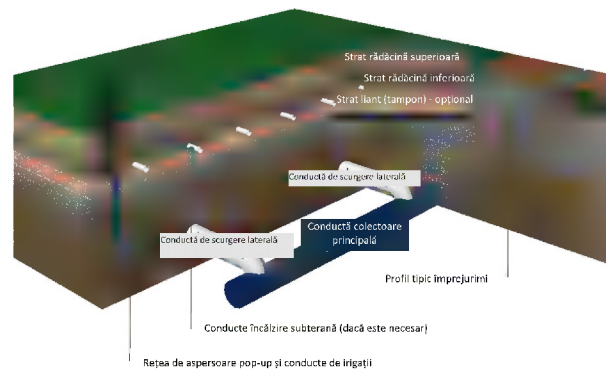

Aria terenului (spațiu verde, iarbă naturală)- 7,140 m²
Aria pistei de alergare () - 3,266 m²

Beneficiar: Liuba Cojocaru, Primar localitatea Măgdăcești			Nr. 22/2023 - SA		
A.S.P. Goitu V			Proiectarea CENTRULUI CULTURAL-SPORTIV, situat str. Ștefan cel Mare, s. Măgdăcești, r-ul Criuleni, nr. cad: 3129220.1371.		
			CENTRUL CULTURAL-SPORTIV		
			Faza	Plansa	Planse
			P	15	
Arhitect: Zagorodnii V.			PLAN DE REȚEA IRIGARE ȘI DE ASPERSOARE POP-UP sc.: 1:500		
			S.R.L. „ELA HOUSE”		

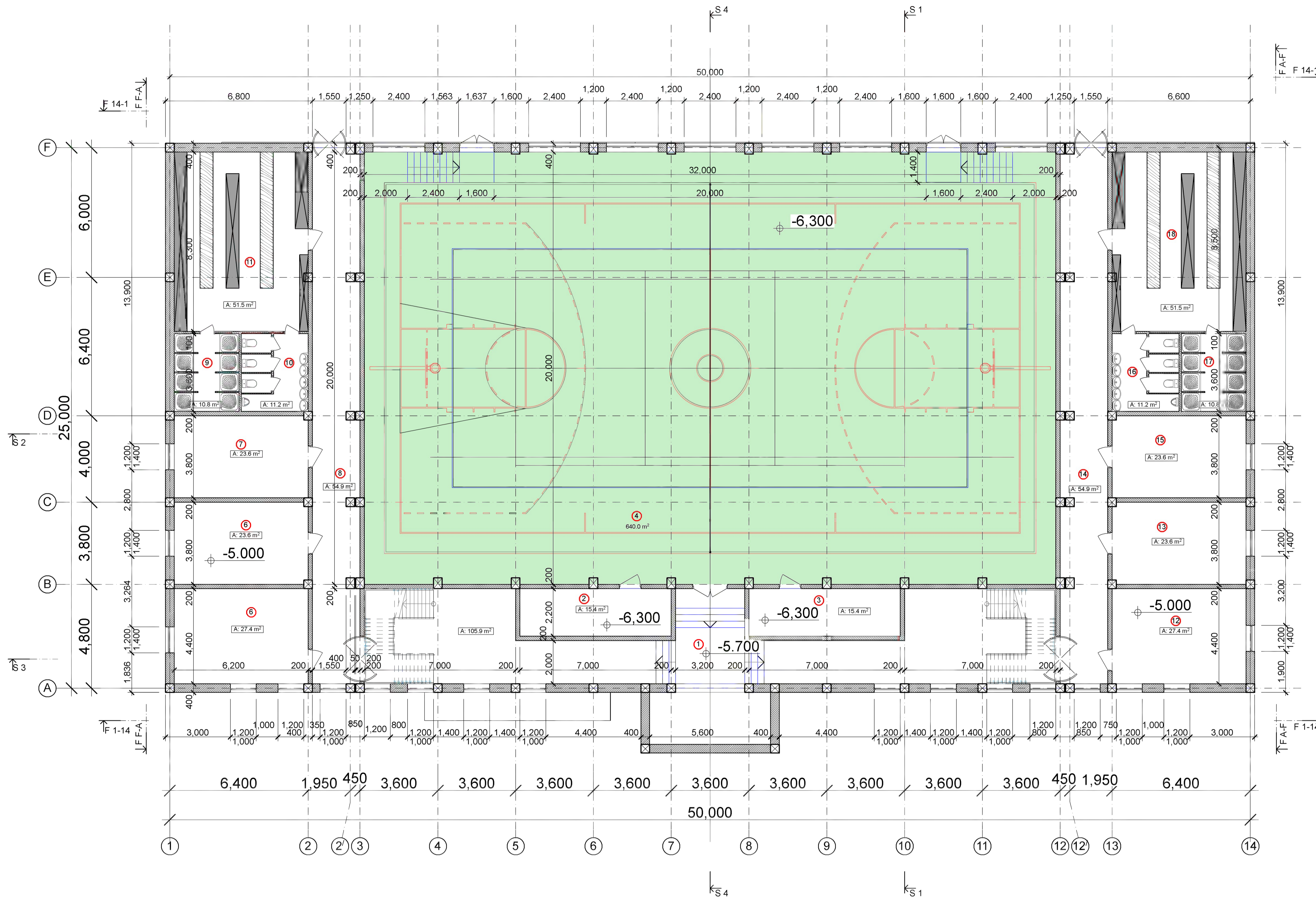

Legenda încăperilor

N	DENUMIREA	cantitatea m²	Indici
1	Coridor	105,90	
2	Birou Antrenori	15,40	
3	Birou Antrenori	15,40	
4	Sala multifuncțională Sport	640,00	
5	Punct Medical	27,40	
6	Depozit Inventar	23,60	
7	Depozit Inventar	23,60	
8	Coridor	54,90	
9	Sala Dus	10,80	
10	G.T.S.	11,20	
11	Vestiar sportivi	51,50	
12	Birou Antrenori	27,40	
13	Depozit Inventar	23,60	
14	Coridor	54,90	
15	Depozit Inventar	23,60	
16	G.T.S.	11,20	
17	Sala Dus	10,80	
18	Vestiar sportivi	51,50	
ARIA TOTALA:		1.283,20	
ARIA CONSTRUCTIVA:		1.298,10	

NOTA:
1. Zidăria pereților mai sus de cota 0.000 este executată din blocuri mici de calcar - 390x190x190 pe mortar de ciment și nisip. 2. Zidăria pereților este de categoria D2. Legătura zidăriei se execută în conformitate cu normele prevăzute de NCM 03.03.2005. 3. Executarea coloanelor și a centurii seismice se face pe carcasă. Coloanele sunt executate din beton C15 cu centura antisismică. În locurile de asamblare a coloanelor este necesar de lăsat armatura la suprafață. 4. Deasupra ușilor din pereții despărțitori de cărămidă se vor îndeplini buiandrugi din beton armat C15 și suprafața de rezemare minimum 300 mm din ambele părți. 5. Centurile antisismice se vor comasa cu buiandrugi deasupra ferestrelor, ușilor și altor goluri de zidărie și se vor turna din beton armat minimum clasa C15. 6. Ferestrele și ușile se vor monta cu axa tocului pe aceeași linie cu axa zidăriei. 7. Pentru fixarea ușilor și ferestrelor în golurile de zidărie se vor prevedea dopuri de lemn (4 la fiecare toc). 8. Zidăria pereților trebuie să asigure o rezistență normativă la întindere axială a rosturilor în valoare de minimum 0,6 kg/cm.p. (PCH 0-87).

AMENAJAREA PARDOSELELOR

- Foner și Felxi-Tile polimer de înaltă calitate
 - TERACOTĂ

TERMOIZOLAREA PERETILOR EXTERIORI

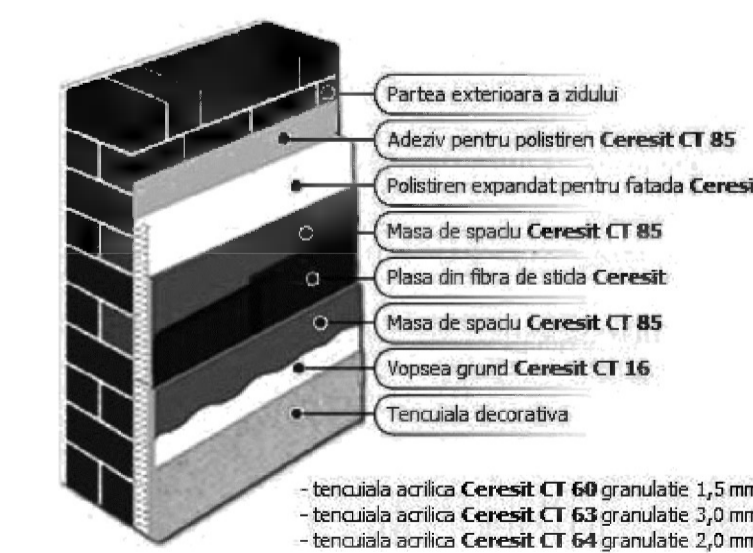

Beneficiar: Liuba Cojocaru, Primar localitatea Măgădești			Nr. 22/2023 - SA		
Proiectarea CENTRULUI CULTURAL-SPORTIV, situat str. Ștefan cel Mare, s. Măgădești, r-ii Criuleni, nr. cad: 312922-1371.			Faza	Planșa	Planșe
A.S.P.	Goitu V	02/23	CENTRUL CULTURAL-SPORTIV	P	16
Arhitect: Zagorodnii V.			PLAN DEMISOL sc. 1:100 cota -5,00; -6,30		
			S.R.L. „ELA HOUSE”		

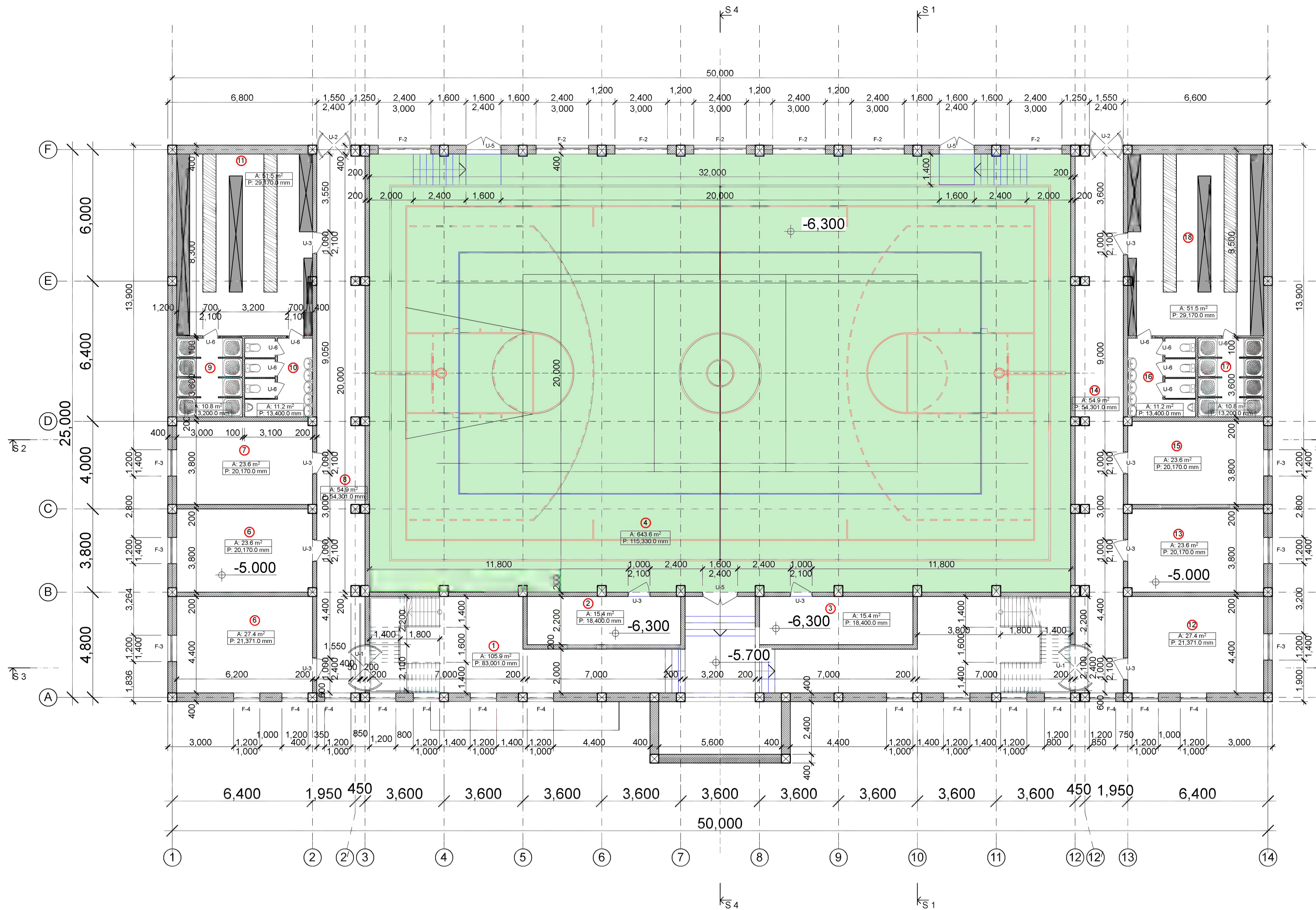

Legenda încăperilor

N	DENUMIREA	cantitatea m ²	Indici
1	Coridor	105,90	
2	Birou Antrenori	15,40	
3	Birou Antrenori	15,40	
4	Sala multifuncțională Sport	643,60	
5	Punct Medical	27,40	
6	Depozit Inventar	23,60	
7	Depozit Inventar	23,60	
8	Coridor	54,90	
9	Sala Dus	10,80	
10	G.T.S.	11,20	
11	Vestiar sportivi	51,50	
12	Birou Antrenori	27,40	
13	Depozit Inventar	23,60	
14	Coridor	54,90	
15	Depozit Inventar	23,60	
16	G.T.S.	11,20	
17	Sala Dus	10,80	
18	Vestiar sportivi	51,50	
ARIA TOTALA:		1.283,20	
ARIA CONSTRUCTIVA:		1.298,10	

BORDEROU MATERIALE FINISARE INTERIOIR PARTER

Denumirea, sau funcția încăperii pe plan	Pardosea m ² tip finisare	Tavan tip finisare	Pereți tip finisare m ²	Pereți Gresie H=2,20 m ²	NOTĂ aria totală m ² Tavan	Pereți
"1"-Coridor	Faiantă 105,90m ²	discuri, grunt, spoire vopsea pe bază de apă	Sapă de ciment nisip-30mm, discuri, grunt, spoire vopsea pe bază de apă	415,00m ²	105,90m ²	415,00m ²
"2"-Birou Antrenori	Faiantă 15,40m ²	discuri, grunt, spoire vopsea pe bază de apă	Sapă de ciment nisip-30mm, discuri, grunt, spoire vopsea pe bază de apă	92,00m ²	157,40m ²	92,00m ²
"3"-Birou Antrenori	Faiantă 15,40m ²	discuri, grunt, spoire vopsea pe bază de apă	Sapă de ciment nisip-30mm, discuri, grunt, spoire vopsea pe bază de apă	92,00m ²	63,40m ²	92,00m ²
"4"-Sala multifuncțională Sport	Fonner și Felxi-Tile polimer 643,60m ²	discuri, grunt, spoire vopsea pe bază de apă	Sapă de ciment nisip-30mm, discuri, grunt, spoire vopsea pe bază de apă	691,98m ²	643,60m ²	691,98m ²
"5"-Punct Medical	Faiantă 27,40m ²	discuri, grunt, spoire vopsea pe bază de apă	Sapă de ciment nisip-30mm, discuri, grunt, spoire vopsea pe bază de apă	106,85m ²	27,40m ²	106,85m ²
"6", "13"-Depozit Inventar	Faiantă 47,20m ²	discuri, grunt, spoire vopsea pe bază de apă	Sapă de ciment nisip-30mm, discuri, grunt, spoire vopsea pe bază de apă	201,70m ²	47,20m ²	201,70m ²
"7", "15"-Depozit Inventar	Faiantă 47,20m ²	discuri, grunt, spoire vopsea pe bază de apă	Sapă de ciment nisip-30mm, discuri, grunt, spoire vopsea pe bază de apă	201,70m ²	47,20m ²	201,70m ²
"8", "14"-Coridor	Faiantă 109,80m ²	discuri, grunt, spoire vopsea pe bază de apă	Sapă de ciment nisip-30mm, discuri, grunt, spoire vopsea pe bază de apă	543,01m ²	109,80m ²	543,01m ²
"9", "17"-Sala Dus	Faiantă 21,60m ²	discuri, grunt, spoire vopsea pe bază de apă	Sapă de ciment nisip-30mm, discuri, grunt, spoire vopsea pe bază de apă	21,60m ²	116,16m ²	132,00m ²
"10", "16"-G.T.S.	Faiantă 22,40m ²	discuri, grunt, spoire vopsea pe bază de apă	Sapă de ciment nisip-30mm, discuri, grunt, spoire vopsea pe bază de apă	22,40m ²	135,60m ²	124,90m ²
"11", "18"-Vestiar sportivi	Faiantă 103,00m ²	discuri, grunt, spoire vopsea pe bază de apă	Sapă de ciment nisip-30mm, discuri, grunt, spoire vopsea pe bază de apă	291,69m ²	128,34m ²	163,35m ²

TERMOIZOLAREA PERETILOR EXTERIORI

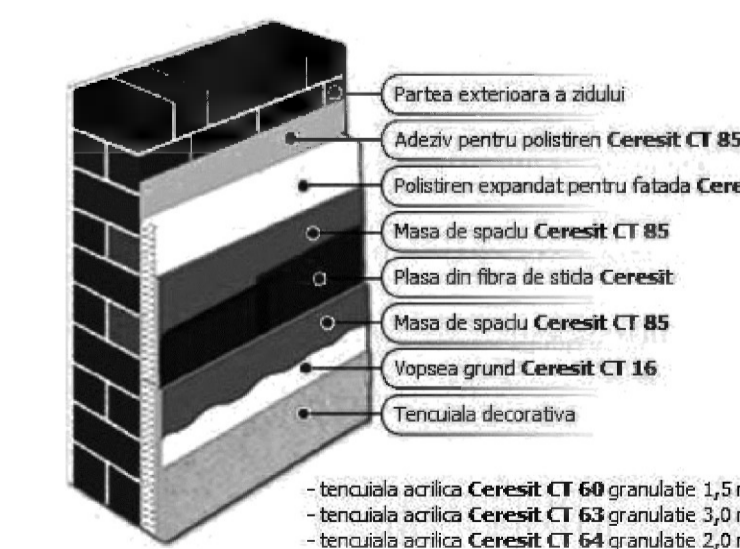

AMENAJAREA PARDOSELELOR

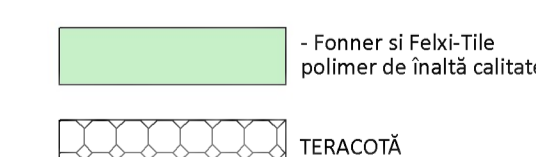

NOTĂ:
1. Zidăria pereților mai sus de cota 0.000 este executată din blocuri mici de calcar - 390x190x190 pe mortar de ciment și nisip. 2. Zidăria pereților este de categoria D2. Legătura zidăriei se execută în conformitate cu normele prevăzute de NCM 03.03.2005. 3. Executarea coloanelor și a centurii seismice se face pe carcasă. Coloanele sunt executate din beton C15 cu centura antisismică. În locurile de asamblare a coloanelor este necesar de lăsat armatura la suprafață. 4. Deasupra ușilor din pereții despărțitori de cărămidă se vor îndeplini buiandrugii din beton armat C15 și suprafața de rezemare minimum 300 mm din ambele părți. 5. Centurile antisismice se vor comasa cu buiandrugii deasupra ferestrelor, ușilor și altor goluri de zidărie și se vor turna din beton armat minimum clasa C15. 6. Ferestrele și ușile se vor monta cu axa tocului pe aceeași linie cu axa zidăriei. 7. Pentru fixarea ușilor și ferestrelor în golurile de zidărie se vor prevedea dopuri de lemn (4 la fiecare toc). 8. Zidăria pereților trebuie să asigure o rezistență normativă la întindere axială a rosturilor în valoare de minimum 0,6 kg/cm.p. (PCH 0-87).

Beneficiar: Liuba Cojocaru, Primar localitatea Măgădești			Nr. _____ - 2023 - SA		
Nume	Semnat	Data	Proiectarea CENTRULUI CULTURAL-SPORTIV, situat str. Ștefan cel Mare, s. Măgădești, r-ii Criuleni, nr. cad: 312922-1371.		
A.S.P.	Goitu V	02/23	Faza	Planșa	Planșe
			P	17	
Arhitect	Zagrodni V.	02/23	PLAN DEMISOL DIMENSIONAREA sc. 1:100 cota -5,00; -6,30		
			S.R.L. „ELA HOUSE”		

*Plan stadion
baschet
cota -6,30
sc. 1:120*

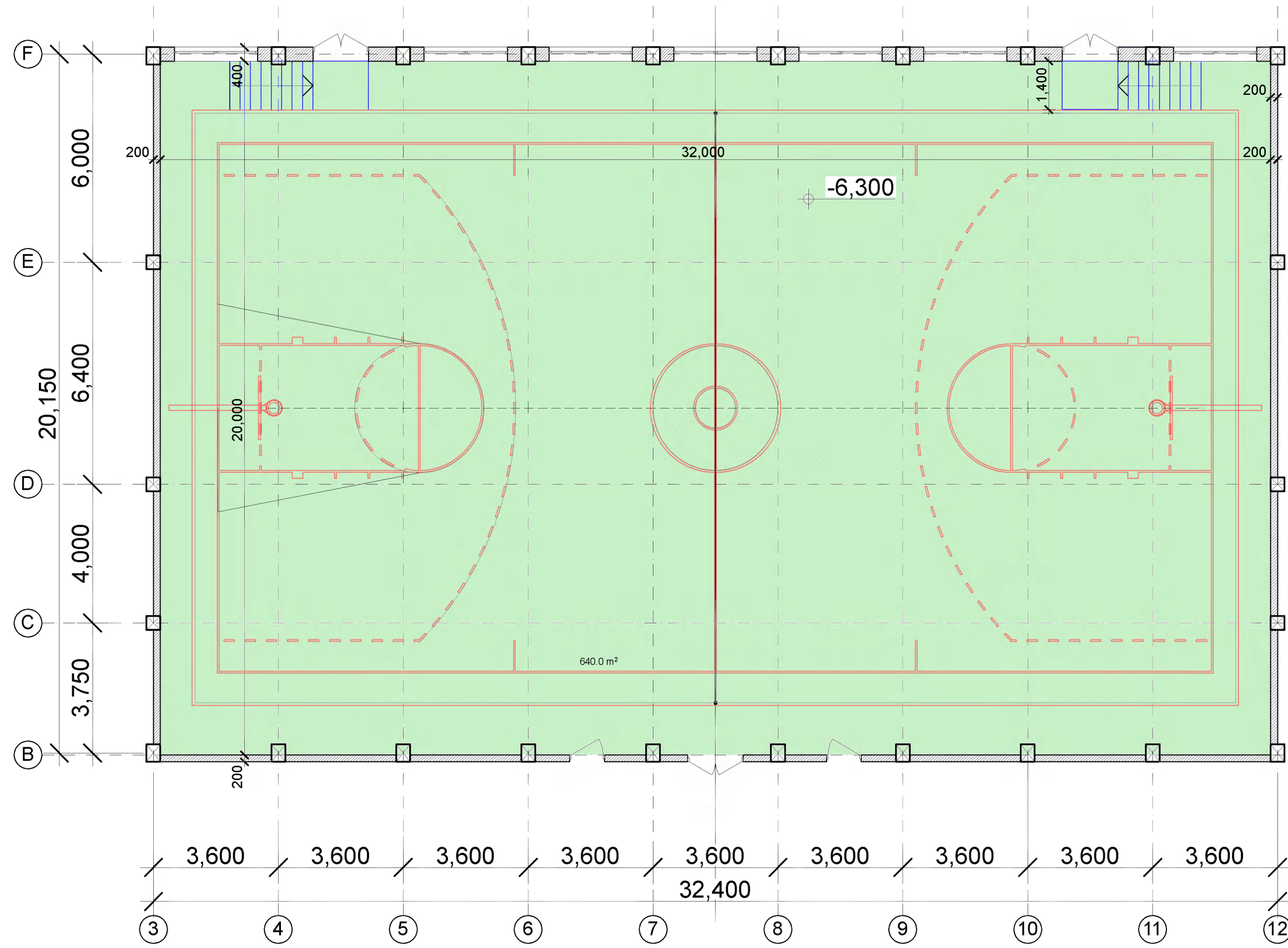

Notă:
Executarea învelitorii sălii multifuncționale:
- Fonner și Felxi-Tile - polimer de înaltă calitate - 643,60m²
- Strat de nivelare - mortar de ciment și nisip, M 50 (60) - 38,62m³
- Sapa de mortar 150mm - 96,54 m³
- Termoizolare (argilă expandată agregat) 100 mm - 64,36 m³
- Sol Tasat - 257.44 m³

**Beneficiar: Liuba Cojocaru,
Primar localitatea Măgdăcești**

Nr. 22/2023 - SA

	Nume	Semnat	Data
A.S.P.	Goitu V		02/23
Arhitect	Zagorodnii V.		02/23

Proiectarea CENTRULUI CULTURAL-SPORTIV, situat str. Ștefan cel Mare, s. Măgdăcești, r-ul Criuleni, nr. cad: 312922.1371.		
Faza	Plansa	Planse
P	18	
CENTRUL CULTURAL-SPORTIV		
Plan stadion baschet cota -6,30; sc.: 1:120		
S.R.L. „ELA HOUSE”		

N. Inv.Original	În schimb N, Inv
Semnătura, data	

**Plan stadion
volei**
cota -6,30
sc. 1:120

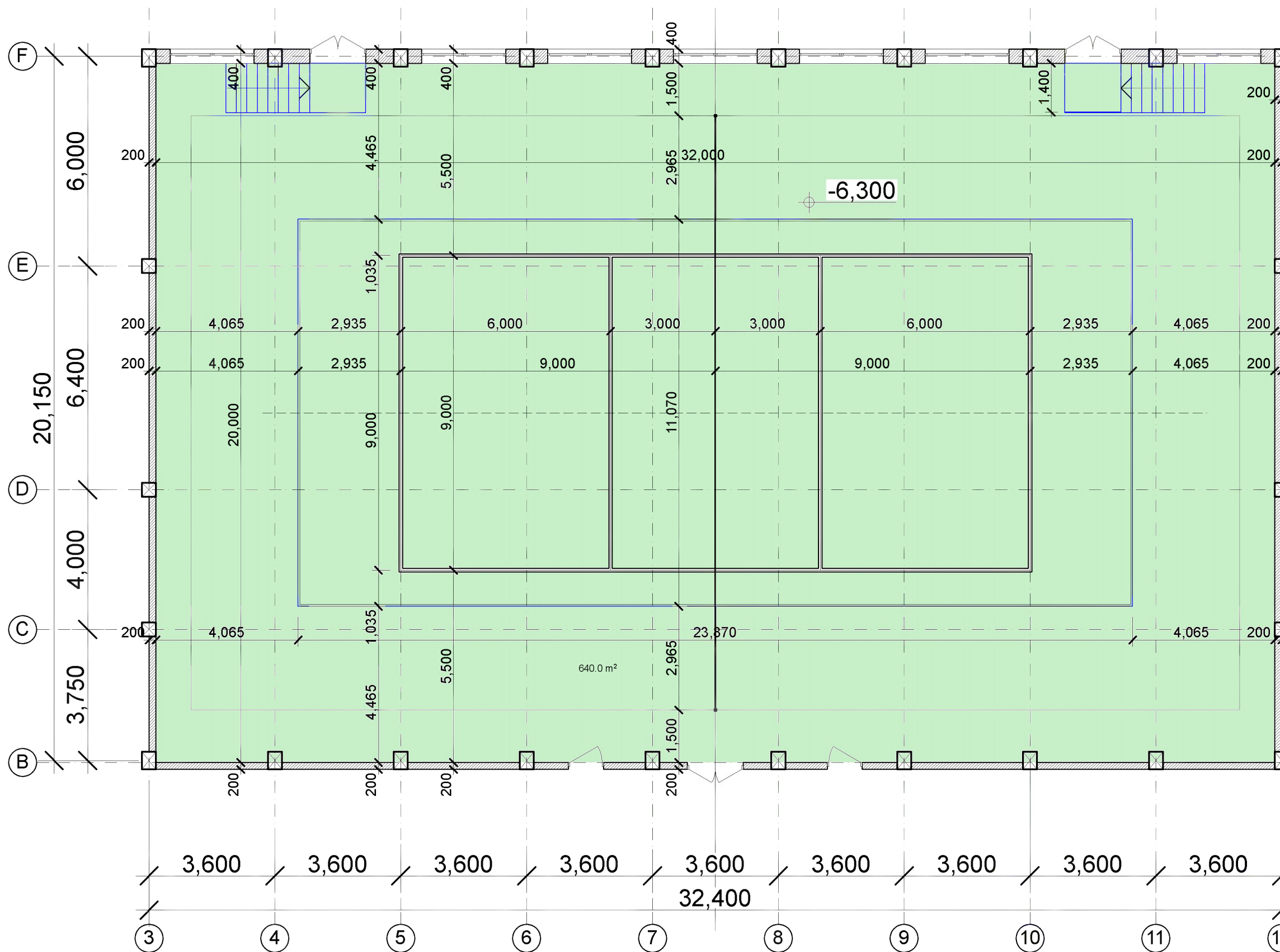

Notă:

Executarea învelitorii sălii multifuncționale:

- Fonner și Felxi-Tile - polimer de înaltă calitate - 643,60m²
- Strat de nivelare - mortar de ciment și nisip, M 50 (60) - 38,62m³
- Sapa de mortar 150mm - 96,54 m³
- Termoizolare (argilă expandată agregat) 100 mm - 64,36 m³
- Sol Tasat - 257.44 m³

Beneficiar: Liuba Cojocaru,
Primar localitatea Măgdăcești

Nr. 22/2023 - SA

	Nume	Semnat	Data
A.S.P.	Goitu V		02/23
Arhitect	Zagorodnii V.		02/23

Proiectarea CENTRULUI CULTURAL-SPORTIV, situat str. Ștefan cel Mare,
s. Măgdăcești, r-ul Criuleni, nr. cad: 312922.1371.

CENTRUL CULTURAL-SPORTIV

Faza	Plansa	Planse
P	19	

Plan stadion volei cota -6,30, sc.: 1:120

S.R.L. „ELA HOUSE”

*Plan stadion
tenis
cota -6,30
sc. 1:120*

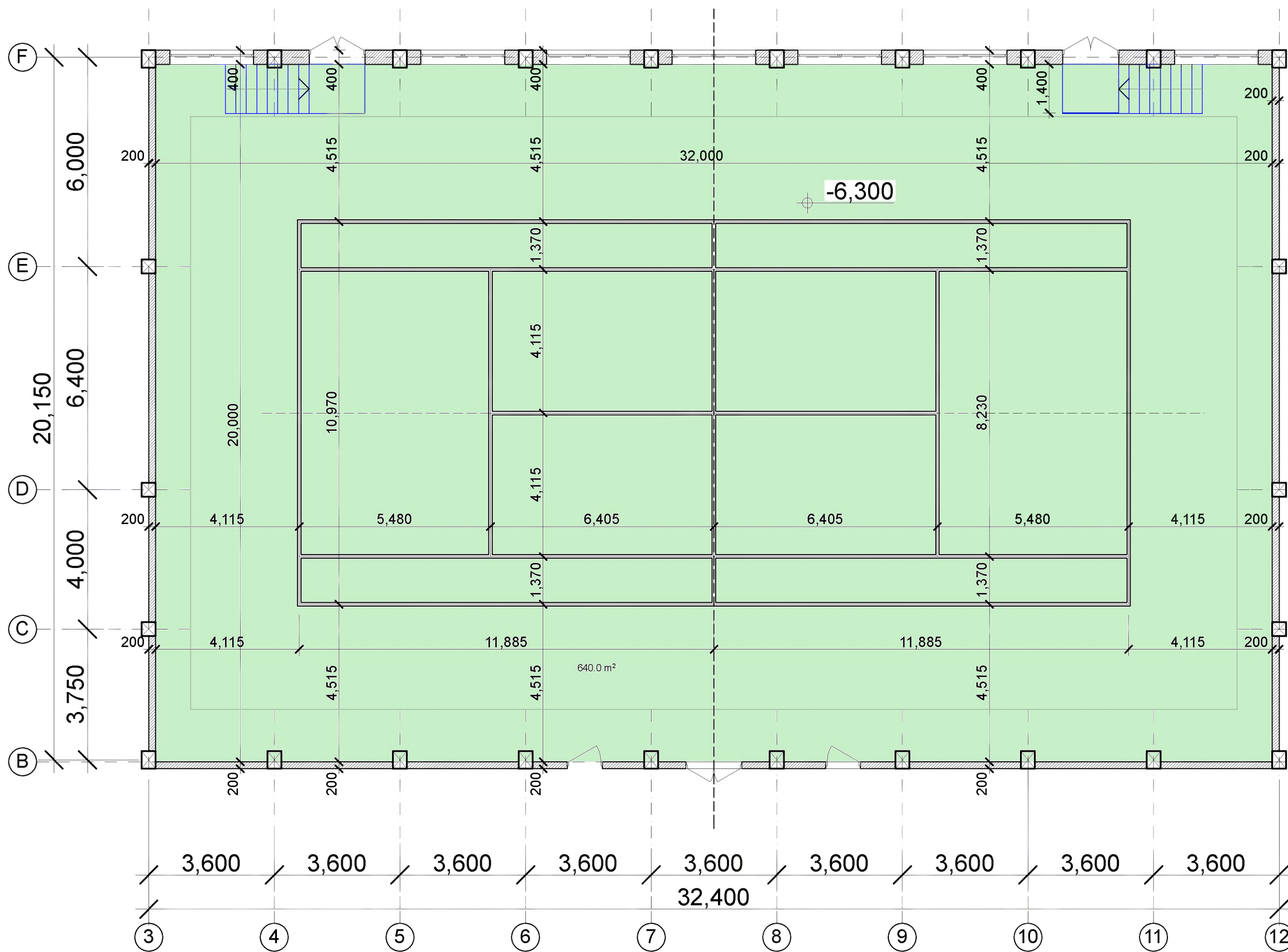

Notă:
Executarea învelitorii sălii multifuncționale:
- Fonner și Felxi-Tile - polimer de înaltă calitate - 643,60m²
- Strat de nivelare - mortar de ciment și nisip, M 50 (60) - 38,62m³
- Sapa de mortar 150mm - 96,54 m³
- Termoizolare (argilă expandată agregat) 100 mm - 64,36 m³
- Sol Tasat - 257.44 m³

Beneficiar: Liuba Cojocaru, Primar localitatea Măgdăcești			Nr. 22/ 2023 - SA		
	Nume	Semnat	Data	Proiectarea CENTRULUI CULTURAL-SPORTIV, situat str. Ștefan cel Mare, s. Măgdăcești, r-ul Criuleni, nr. cad: 312922.1371.	
A.S.P.	Goitu V		02/23	Faza	Plansa
				P	20
Arhitect	Zagorodnii V.		02/23	CENTRUL CULTURAL-SPORTIV	
				Plan stadion tenis cota -6,30, sc.: 1:120	
				S.R.L. „ELA HOUSE”	

Bloc sanitar, Duș nr. 9/10; 16/17
Plan demisol cota -5,00

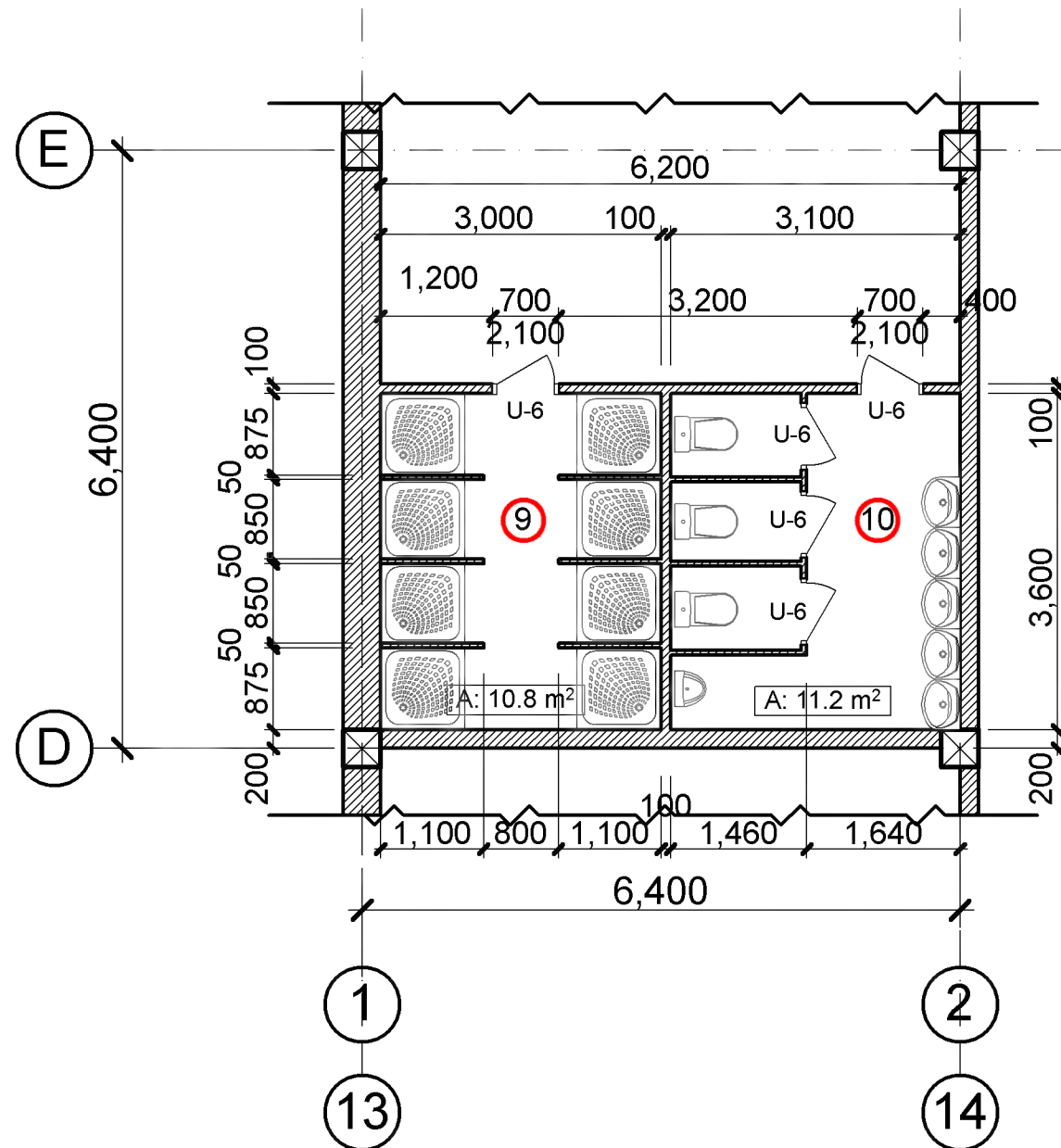

BORDEROU MATERIALE FINISARE INTERIOIR PARTER

Denumirea, sau funcția încăperii pe plan	Pardosea m ² tip finisare	Tavan tip finisare	Pereții tip finisare m ²	Pereți Gresie H=2,20 m ²	NOTĂ aria totală m ²	
					Tavan	Pereți
G.T.S.	Faianță 22,40m ²	driscuire, grunt, spoire vopsea pe bază de apă	Șapă de ciment nisip-30mm, driscuire, grunt, spoire vopsea pe bază de apă 22,40m ²	135,60m ²	22,40m ²	124,90m ²
Duș	Faianță 21,60m ²	driscuire, grunt, spoire vopsea pe bază de apă	Șapă de ciment nisip-30mm, driscuire, grunt, spoire vopsea pe bază de apă 21,60m ²	116,16m ²	21,60m ²	132,00m ²

Blocuri WC- 12 buc
 Pisuare - 4 buc
 Lavoare - 20 buc
 Uscător de mâini 12 buc
 Uși "U-6"- 10 buc

Beneficiar: Liuba Cojocaru, Primar localitatea Măgdăcești			Nr. 22/2023 - SA		
	Nume	Semnat	Data	Proiectarea CENTRULUI CULTURAL-SPORTIV, situat str. Ștefan cel Mare, s. Măgdăcești, r-ul Criuleni, nr. cad: 312922.1371.	
A.S.P.	Goitu V		02/23	Faza	Plansa
				P	21
Arhitect	Zagorodnii V.		02/23	Bloc sanitar, Duș nr. 9/10; 16/17 Plan demisol cota -5,00	
				S.R.L. „ELA HOUSE”	

N. Inv.Original
 Semnătura, data
 În schimb N. Inv.

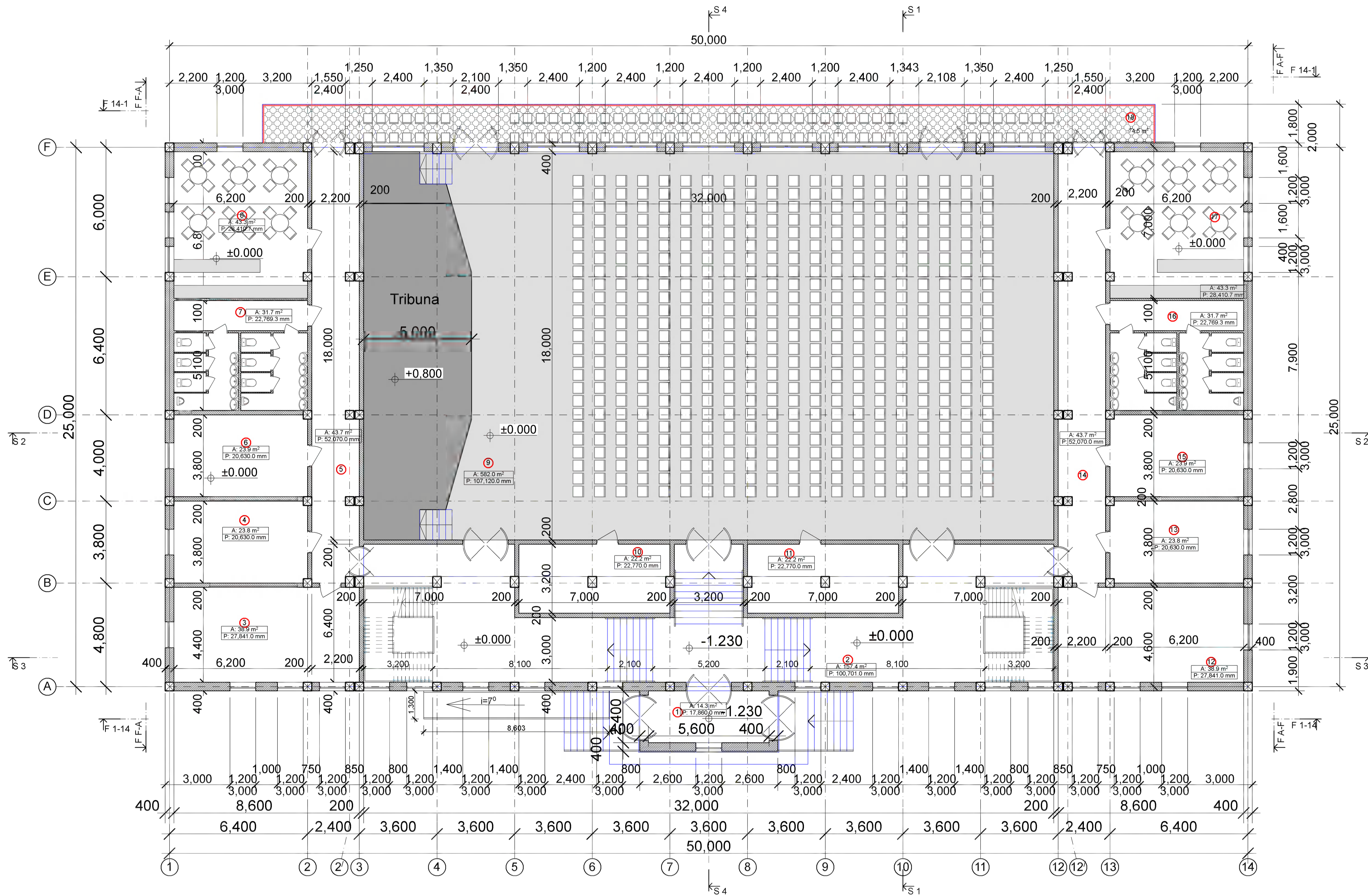

Legenda încăperilor

N	DENUMIREA	cantitatea m²	Indici
1	Tambur	14,30	
2	Coridor	157,40	
3	Administratia	38,90	
4	Administratia	23,80	
5	Coridor	43,70	
6	Administratia	23,90	
7	G.T.S.	31,70	
8	Cafenea "Bistro"	43,30	
9	Sala de conferinte	582,00	500 locuri
10	Depozit Inventar	22,20	
11	Depozit Inventar	22,20	
12	Cabinet medical	38,90	
13	Depozit Inventar	23,80	
14	Coridor	43,70	
15	Depozit Inventar	23,90	
16	G.T.S.	31,70	
17	Cafenea "Bistro"	43,30	
18	Balcon	74,50	
ARIA TOTALA:		1,283,20	
ARIA CONSTRUCTIVA:		1,298,10	

BORDEROU MATERIALS FINISARE INTERIOAR DEMISOL PARTER BLOC 2

Denumirea, sau functia incaperii pe plan	Pardosea m² tip finisare	Tavan tip finisare	Pereți tip finisare m²	Pereți Gresie H=2,20 m²	NOTA aria totală m²
G.T.S.	Faianta 63,40m²	driscuire, grunt, spoire ropnea pe baza de apă	Sapă de ciment nisip-30mm, driscuire, grunt, spoire ropnea pe bază de apă	42,24m²	Tavan Pereți 253,00m²

Blocuri WC - 12 buc
Pisuaire - 4 buc
Lavoare - 20 buc
Uscător de mâini 12 buc
Uși - 18 buc

NOTA:

1. Zidăria pereților mai sus de cota 0.000 este executată din blocuri mici de calcar - 390x190x190 pe mortar de ciment și nisip. 2. Zidăria pereților este de categoria D2. Legătura zidăriei se execută în conformitate cu normele prevăzute de NCM 03.03.2005. 3. Executarea coloanelor și a centurii seismice se face pe carcasă. Coloanele sunt executate din beton C15 cu centura antisismică. În locurile de asamblare a coloanelor este necesar de lăsat armatura la suprafață. 4. Deasupra ușilor din pereții despărțitori de cărămidă se vor îndeplini buiandrugi din beton armat C15 și suprafața de rezemare minimum 300 mm din ambele părți. 5. Centurile antisismice se vor comasa cu buiandrugi deasupra ferestrelor, ușilor și altor goluri de zidărie și se vor turna din beton armat minimum clasa C15. 6. Ferestrele și ușile se vor monta cu axa tocului pe aceeași linie cu axa zidăriei. 7. Pentru fixarea ușilor și ferestrelor în golurile de zidărie se vor prevedea dopuri de lemn (4 la fiecare toc). 8. Zidăria pereților trebuie să asigure o rezistență normativă la întindere axială a rosturilor în valoare de minimum 0,6 kg/cm.p. (PCH 0-87).

TERMOIZOLAREA PERETILOR EXTERIORI

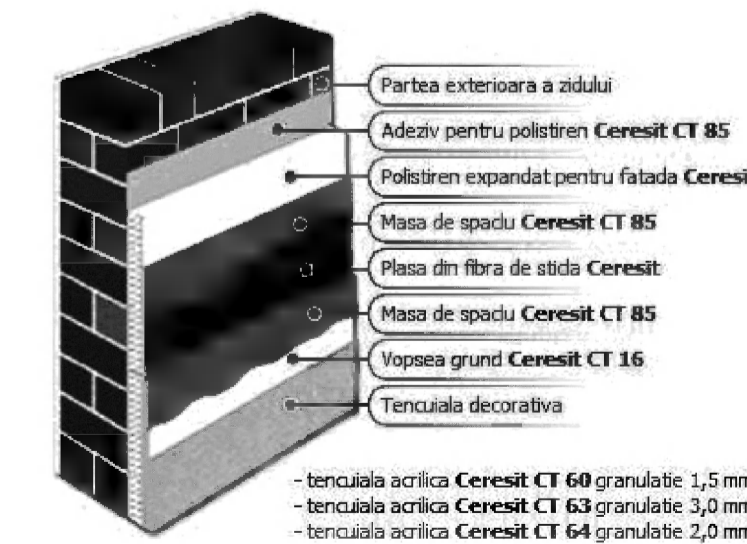

AMENAJAREA PARDOSELELOR

- Fenner și Felxi-Tile
polimer de înaltă calitate

TERACOTĂ

- tencuiala acrilică Ceresit CT 60 granulație 1,5 mm
- tencuiala acrilică Ceresit CT 63 granulație 3,0 mm
- tencuiala acrilică Ceresit CT 64 granulație 2,0 mm

Beneficiar: Liuba Cojocaru, Primar localitatea Măgdăcești			Nr. 22/2023 - SA		
Nume	Semnat	Data	Proiectarea CENTRULUI CULTURAL-SPORTIV, situat str. Ștefan cel Mare, s. Măgdăcești, r-ii Criuleni, nr. cad: 312922-1371.		
A.S.P.	Goitu V	02/23	Faza	Planşa	Planşe
			P	22	
Arhitect	Zagorodni V.	02/23	PLAN PARTER sc. 1:100 cota 0,00		S.R.L. „ELA HOUSE”

PLAN PARTER
DIMENSIONAREA sc. 1:100
cota 0,00

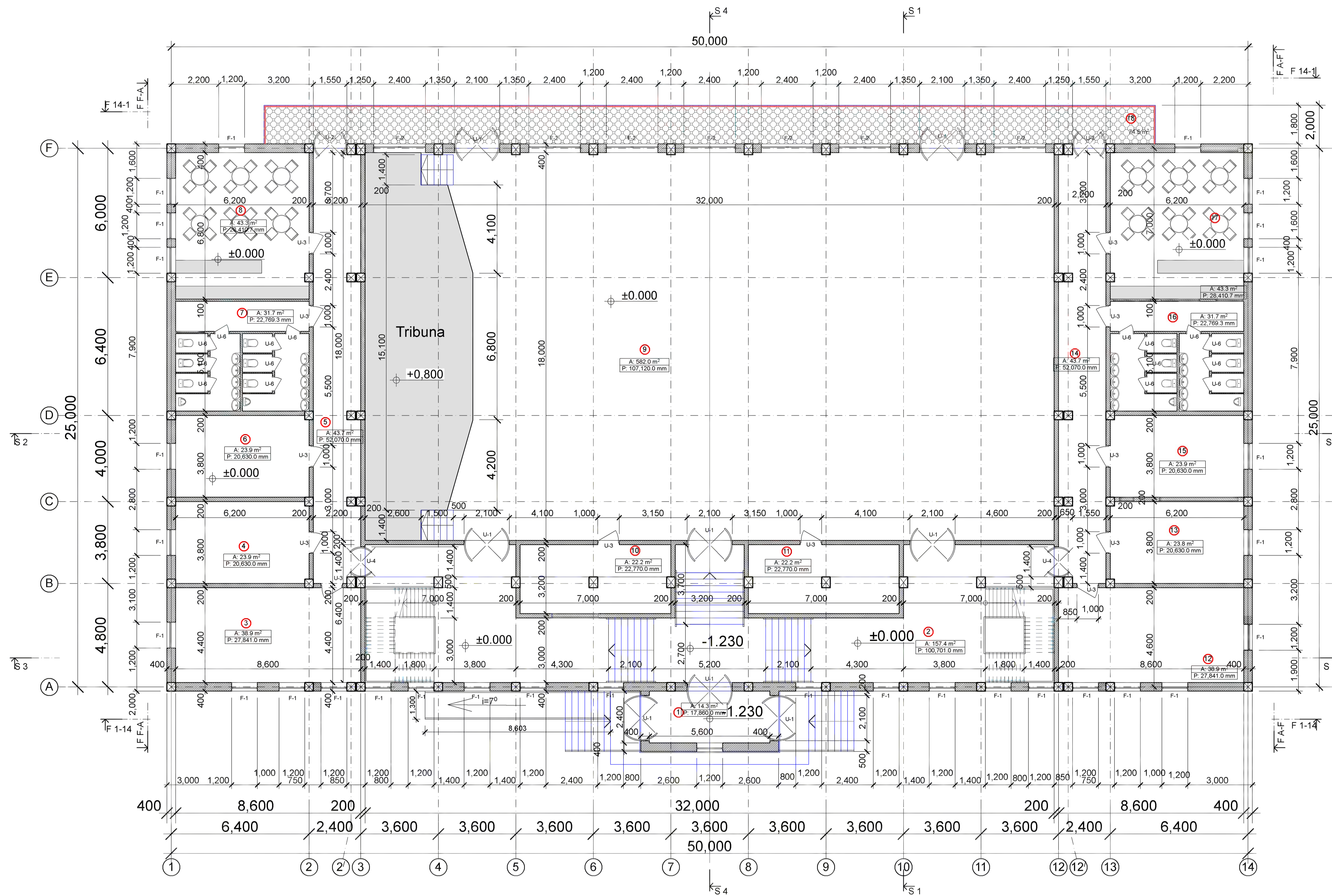

Legenda încăperilor

N	DENUMIREA	cantitatea m ²	Indici
1	Tambur	14,30	
2	Coridor	157,40	
3	Administratia	38,90	
4	Administratia	23,80	
5	Coridor	43,70	
6	Administratia	23,90	
7	G.T.S.	31,70	
8	Cafenea "Bistrot"	43,30	
9	Sala de conferinte	582,00	500 locuri
10	Depozit Inventar	22,20	
11	Depozit Inventar	22,20	
12	Cabinet medical	38,90	
13	Depozit Inventar	23,80	
14	Coridor	43,70	
15	Depozit Inventar	23,90	
16	G.T.S.	31,70	
17	Cafenea "Bistrot"	43,30	
18	Balcon	74,50	
ARIA TOTALA:		1.283,20	
ARIA CONSTRUCTIVA:		1.298,10	

BORDEROU MATERIALE FINISARE INTERIOIR PARTER

Denumirea, sau functia încăperii pe plan	Pardosea m ² tip finisare	Tavan tip finisare	Pereți tip finisare m ²	Pereți Gresie H=2,20 m ²		NOTĂ aria totală m ²	
				Tavan	Pereți	Tavan	Pereți
"1"-TAMBUR	Faiantă 14,30m ²	discuri, grunt, spoire vopsea pe bază de apă	Sapă de ciment nisip-30mm, discuire, grunt, spoire vopsea pe bază de apă	-	-	14,30m ²	80,00m ²
"2"-Coridor	Faiantă 157,40m ²	discuri, grunt, spoire vopsea pe bază de apă	Sapă de ciment nisip-30mm, discuire, grunt, spoire vopsea pe bază de apă	-	-	157,40m ²	53,50m ²
"3"-Administratia	Faiantă 38,90m ²	discuri, grunt, spoire vopsea pe bază de apă	Sapă de ciment nisip-30mm, discuire, grunt, spoire vopsea pe bază de apă	-	-	63,40m ²	253,00m ²
"4"-Administratia	Faiantă 23,80m ²	discuri, grunt, spoire vopsea pe bază de apă	Sapă de ciment nisip-30mm, discuire, grunt, spoire vopsea pe bază de apă	-	-	63,40m ²	103,15m ²
"5"- "14"- Coridor	Faiantă 87,40m ²	discuri, grunt, spoire vopsea pe bază de apă	Sapă de ciment nisip-30mm, discuire, grunt, spoire vopsea pe bază de apă	-	-	87,40m ²	520,70m ²
"6"- Administratia	Faiantă 23,90m ²	discuri, grunt, spoire vopsea pe bază de apă	Sapă de ciment nisip-30mm, discuire, grunt, spoire vopsea pe bază de apă	-	-	23,90m ²	103,15m ²
"7"- "16"- G.T.S.	Faiantă 63,40m ²	discuri, grunt, spoire vopsea pe bază de apă	Sapă de ciment nisip-30mm, discuire, grunt, spoire vopsea pe bază de apă	42,24m ²	-	63,40m ²	253,00m ²
"8"- "17"- Cafenea "Bistrot"	Faiantă 86,60m ²	discuri, grunt, spoire vopsea pe bază de apă	Sapă de ciment nisip-30mm, discuire, grunt, spoire vopsea pe bază de apă	-	-	86,60m ²	433,00m ²
"9"- Sala de conferinte	Faiantă 582,00m ²	discuri, grunt, spoire vopsea pe bază de apă	Sapă de ciment nisip-30mm, discuire, grunt, spoire vopsea pe bază de apă	-	-	582,00m ²	535,60m ²
"10"- "11"- Depozit Inventar	Faiantă 44,40m ²	discuri, grunt, spoire vopsea pe bază de apă	Sapă de ciment nisip-30mm, discuire, grunt, spoire vopsea pe bază de apă	-	-	44,40m ²	227,70m ²
"12"- Cabinet medical	Faiantă 38,90m ²	discuri, grunt, spoire vopsea pe bază de apă	Sapă de ciment nisip-30mm, discuire, grunt, spoire vopsea pe bază de apă	-	-	44,40m ²	139,20m ²
"13"- "15"- Depozit Inventar	Faiantă 47,70m ²	discuri, grunt, spoire vopsea pe bază de apă	Sapă de ciment nisip-30mm, discuire, grunt, spoire vopsea pe bază de apă	-	-	44,40m ²	206,30m ²

TERMOIZOLAREA PERETILOR EXTERIORI

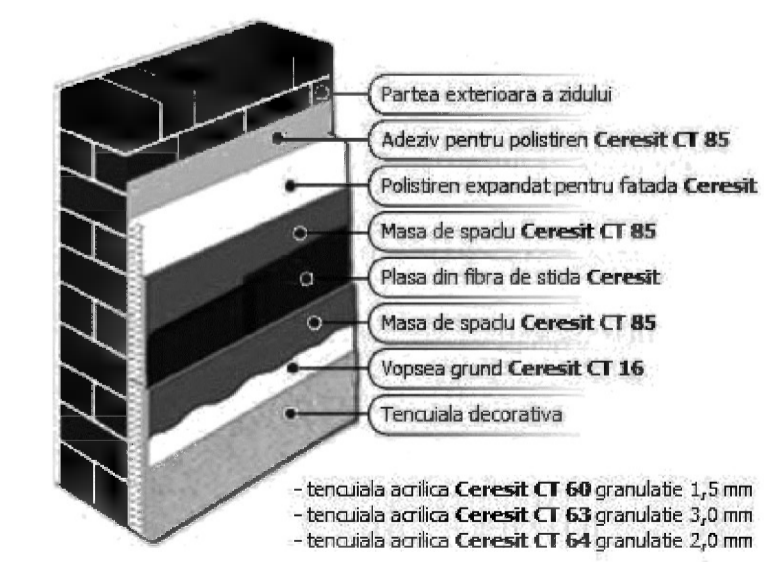

AMENAJAREA PARDOSELELOR

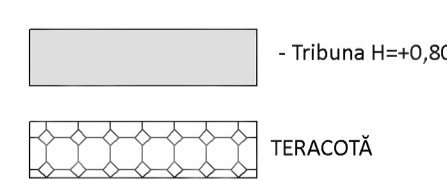

NOTA:
1. Zidăria pereților mai sus de cota 0.000 este executată din blocuri mici de calcar - 390x190x190 pe mortar de ciment și nisip. 2. Zidăria pereților este de categoria D2. Legătura zidăriei se execută în conformitate cu normele prevăzute de NCM 03.03.2005. 3. Executarea coloanelor și a centurii seismice se face pe carcasă. Coloanele sunt executate din beton C15 cu centura antisismică. În locurile de asamblare a coloanelor este necesar de lăsat armatura la suprafață. 4. Deasupra ușilor din pereții despărțitori de cărămidă se vor îndeplini buiandrugi din beton armat C15 și suprafața de rezemare minimum 300 mm din ambele părți. 5. Centurile antisismice se vor comasa cu buiandrugi deasupra ferestrelor, ușilor și altor goluri de zidărie și se vor turna din beton armat minimum clasa C15. 6. Ferestrele și ușile se vor monta cu axa tocului pe aceeași linie cu axa zidăriei. 7. Pentru fixarea ușilor și ferestrelor în golurile de zidărie se vor prevedea dopuri de lemn (4 la fiecare toc). 8. Zidăria pereților trebuie să asigure o rezistență normativă la întindere axială a rosturilor în valoare de minimum 0,6 kg/cm.p. (PCH 0-87).

Beneficiar: Liuba Cojocaru, Primar localitatea Măgdăcești			Nr. 22/2023 - SA		
Nume	Semnat	Data	Proiectarea CENTRULUI CULTURAL-SPORTIV, situat str. Ștefan cel Mare, s. Măgdăcești, r-ii Criuleni, nr. cad: 312922-1371.		
A.S.P.	Goitu V	02/23	Faza	Planșa	Planșe
			P	23	
Arhitect	Zagorodnii V.	02/23	PLAN PARTER DIMENSIONAREA sc. 1:100 cota 0,00		
			S.R.L. „ELA HOUSE”		

N. Inv. Original
Semaștură, data încheierii N. Inv.

Bloc sanitar nr. 7/16
Plan parter cota 0,00

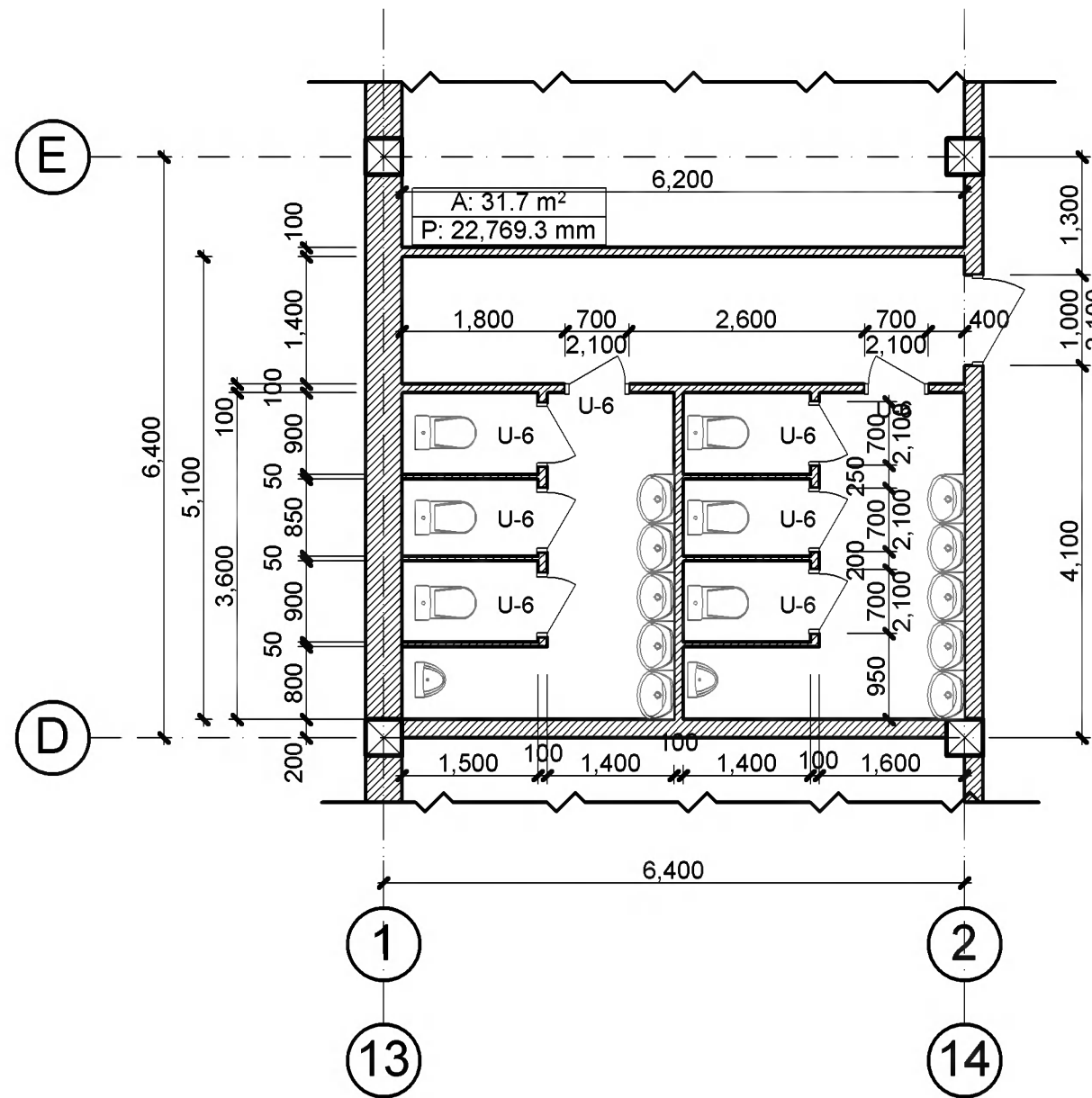

BORDEROU MATERIALE FINISARE INTERIOIR PARTER

Denumirea, sau funcția încăperii pe plan	Pardosea m ² tip finisare	Tavan tip finisare	Pereții tip finisare m ²	Pereți Gresie H=2,20 m ²	NOTĂ aria totală m ²	
					Tavan	Pereți
G.T.S.	Faianță 63,40m ²	driscuire, grunt, spoire vopsea pe bază de apă	Șapă de ciment nisip-30mm, driscuire, grunt, spoire vopsea pe bază de apă 253,00m ²	42,24m ²	63,40m ²	253,00m ²

Blocuri WC- 12 buc
Pisuare - 4 buc
Lavoare - 20 buc
Uscător de mâini 12 buc
Uși "U-6"- 16 buc

Beneficiar: Liuba Cojocaru, Primar localitatea Măgdăcești			Nr. 22/2023 - SA		
	Nume	Semnat	Data	Proiectarea CENTRULUI CULTURAL-SPORTIV, situat str. Ștefan cel Mare, s. Măgdăcești, r-ul Criuleni, nr. cad: 312922.1371.	
A.S.P.	Goitu V		02/23	Faza	Plansa
				P	24
Arhitect	Zagorodnii V.		02/23	Bloc sanitar nr. 7/16 Plan parter cota 0,00	
				S.R.L. „ELA HOUSE”	

N. Inv.Original
 Semnătura, data
 Înschimb N. Inv.

PLAN CAZANGERIE COTA +5,00
sc. 1:100

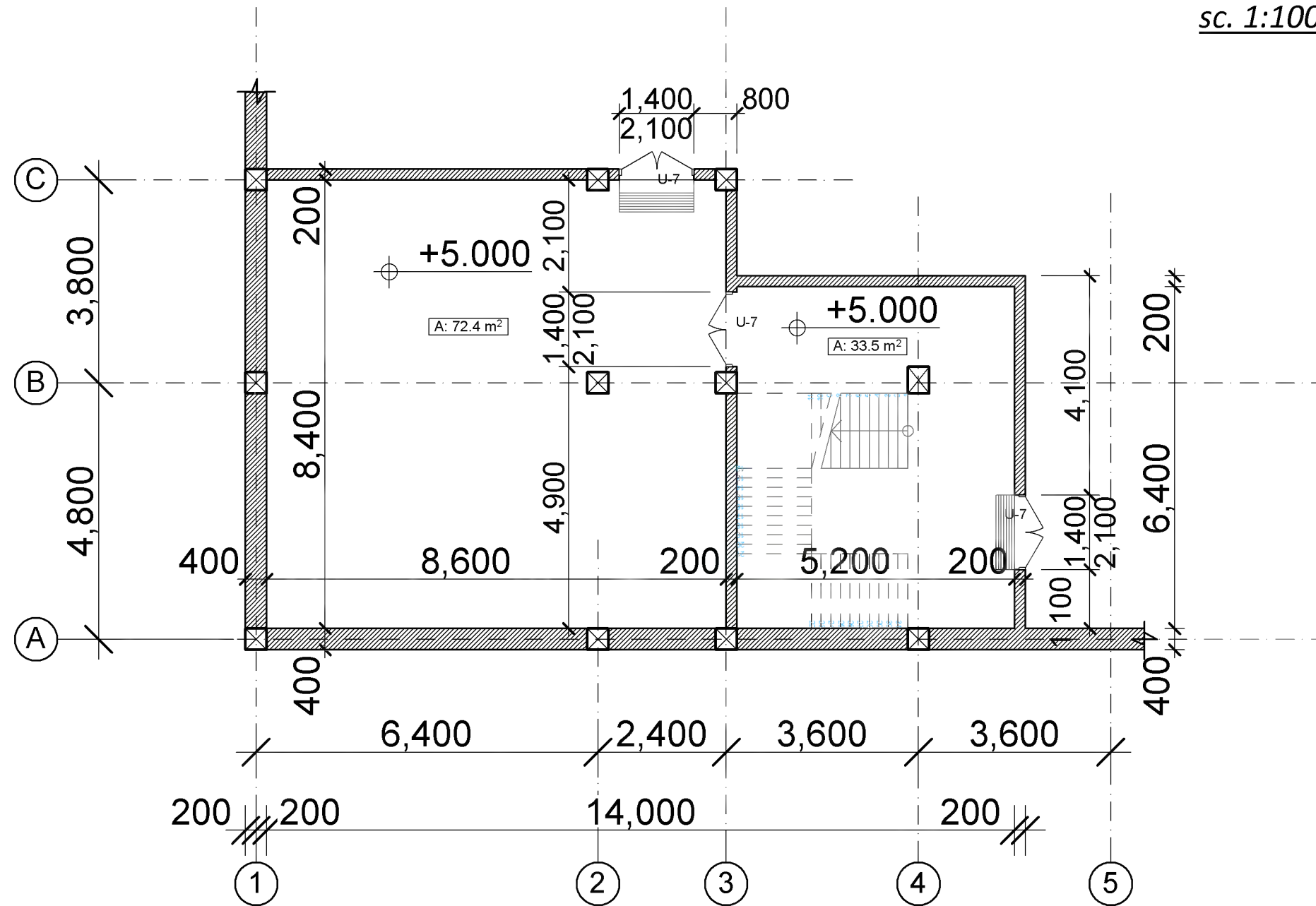

NOTA:

- Zidăria pereților mai sus de cota 0.000 este executată din blocuri mici de calcar - 390x190x190 pe mortar de ciment și nisip.
- Zidăria pereților este de categoria D2. Legătura zidăriei se execută în conformitate cu normele prevăzute de NCM 03.03.2005.
- Executarea coloanelor și a centurii seismice se face pe carcasă. Coloanele sunt executate din beton C15 cu centura antiseismică. În locurile de asamblare a coloanelor este necesar de lăsat armatura la suprafață.
- Deasupra ușilor din pereții despărțitori de cărămidă se vor îndeplini buiandrugii din beton armat C15 și suprafața de rezemare minimum 300 mm din ambele părți.
- Centurile antiseismice se vor comasa cu buiandrugii deasupra ferestrelor, ușilor și altor goluri de zidărie și se vor turna din beton armat minimum clasa C15.
- Ferestrele și ușile se vor monta cu axa tocului pe aceeași linie cu axa zidăriei.
- Pentru fixarea ușilor și ferestrelor în golurile de zidărie se vor prevedea dopuri de lemn (4 la fiecare toc).
- Zidăria pereților trebuie să asigure o rezistență normativă la întindere axială a rosturilor în valoare de minimum 0.6 kg/cm.p. (PCH 0-87).

ARIA TOTALĂ - 105,90m²

Beneficiar: Liuba Cojocaru, Primar localitatea Măgdăcești			Nr. 22/2023 - SA			
			Proiectarea CENTRULUI CULTURAL-SPORTIV, situat str. Ștefan cel Mare, s. Măgdăcești, r-ul Criuleni, nr. cad: 312922.1371.			
A.S.P.	Goitu V	02/23	CENTRUL CULTURAL-SPORTIV	Faza	Plansa	Planse
				P	25	
Arhitect	Zagorodnii V.	02/23	PLAN CAZANGERIE COTA +5,00 sc. 1:100	S.R.L. „ELA HOUSE”		

PLAN ACOPERIȘ sc. 1:100

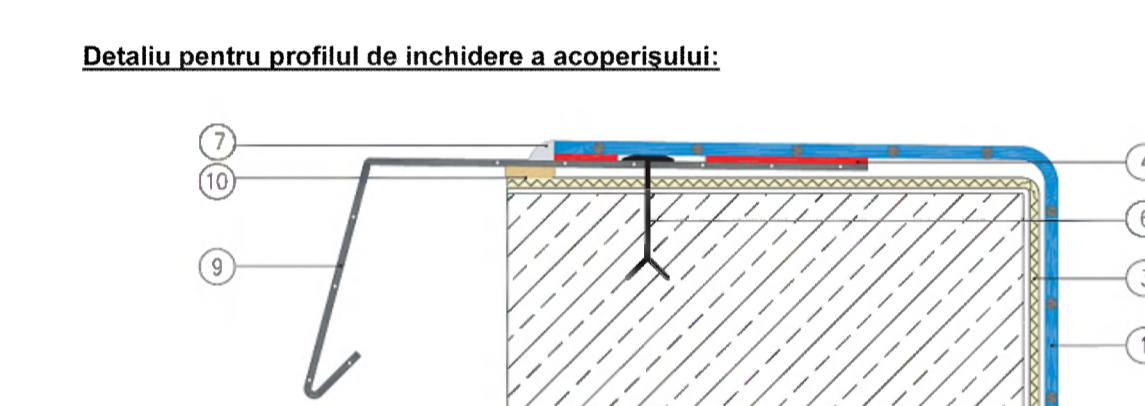
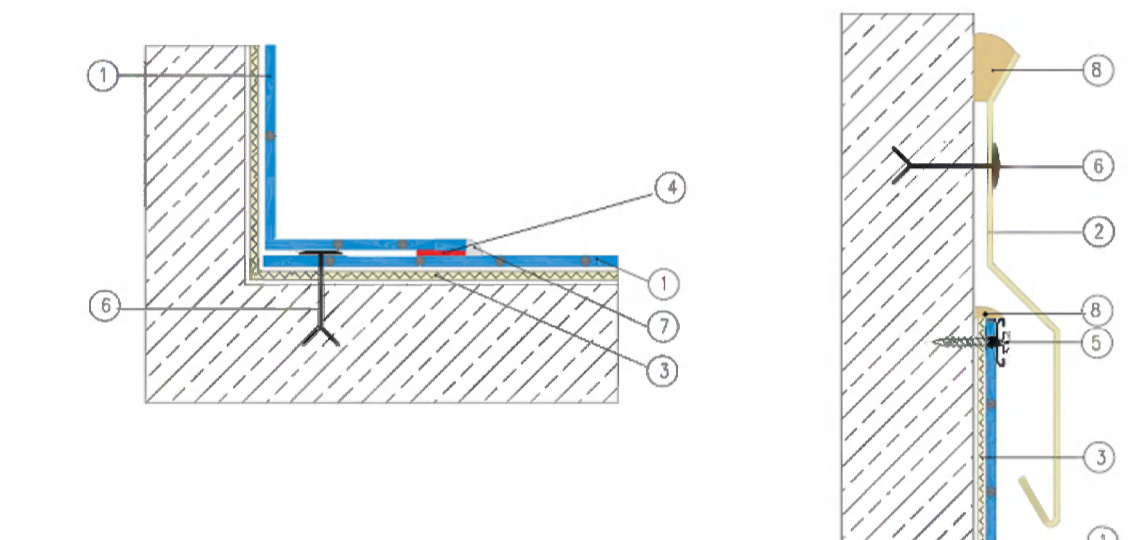
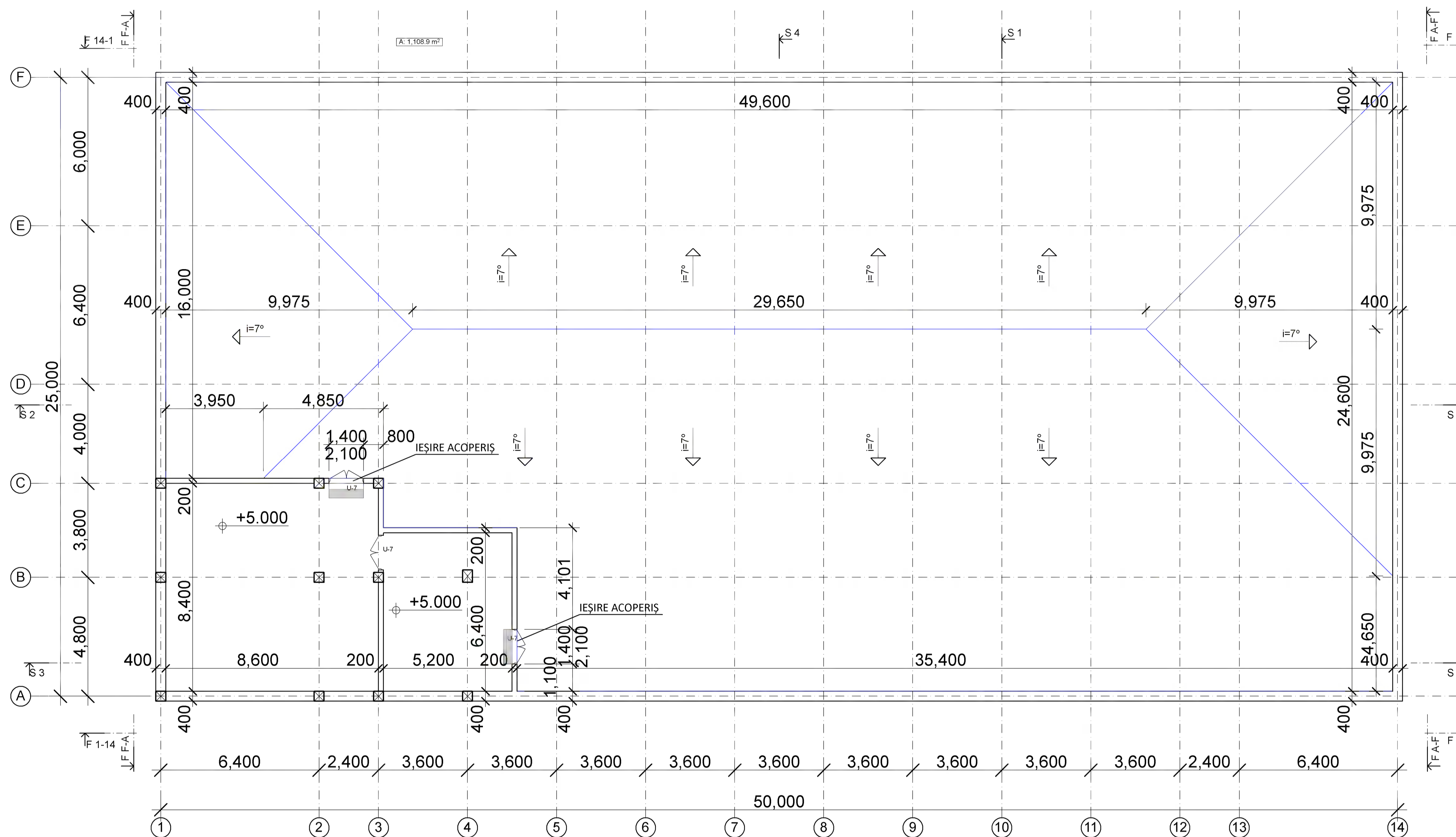

1. Membrană PVC-P FATRAFOL 810
2. Profil de închidere
3. Strat de protecție FATRATLEX
4. Sudură caldă
5. Fixare mecanică șurub-plăcuță
6. Element de fixare
7. Material pentru a umple Z-01
8. PU chit de etanșare
9. Element din tablă laminată
10. Material de etanșare

PLAN ACOPERIȘ
CAZANGERIE
cota +8,60 sc. 1:100

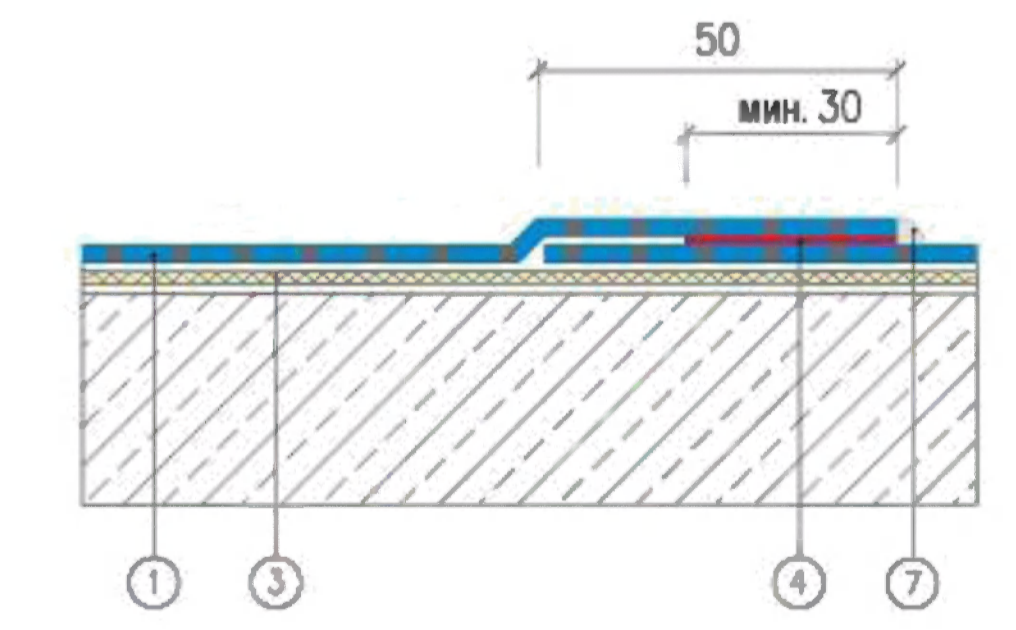
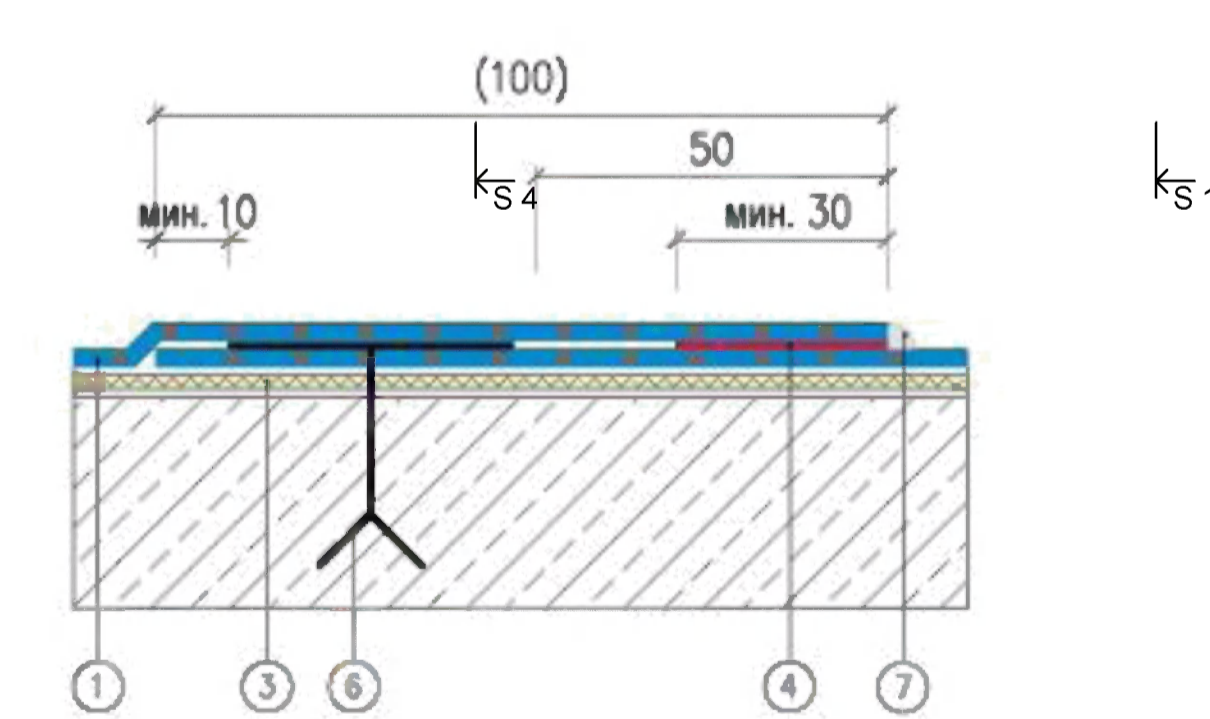
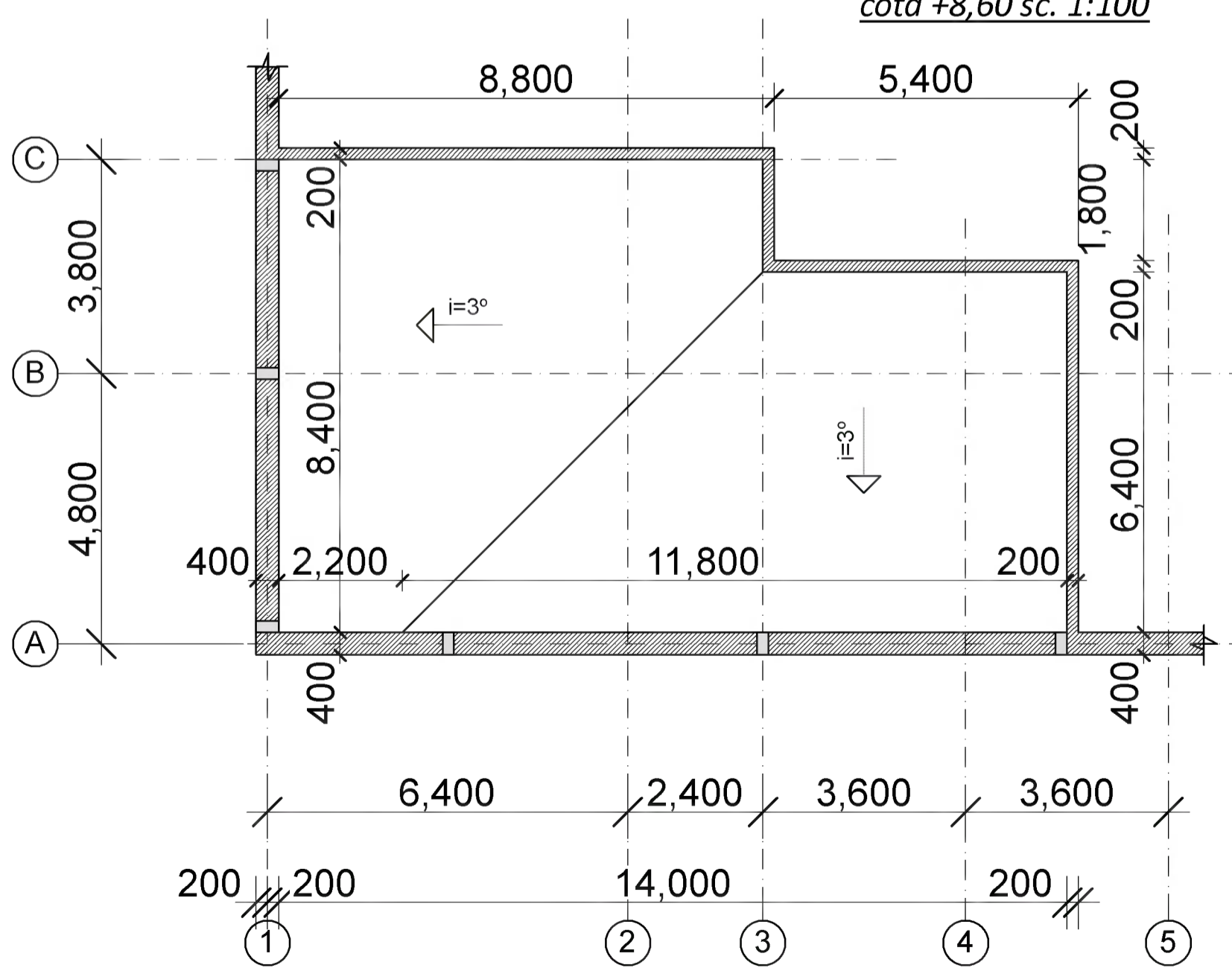

Acoperiș izolat termic
(vată minerală):

Acoperiș izolat termic
(polistiren extrudat):

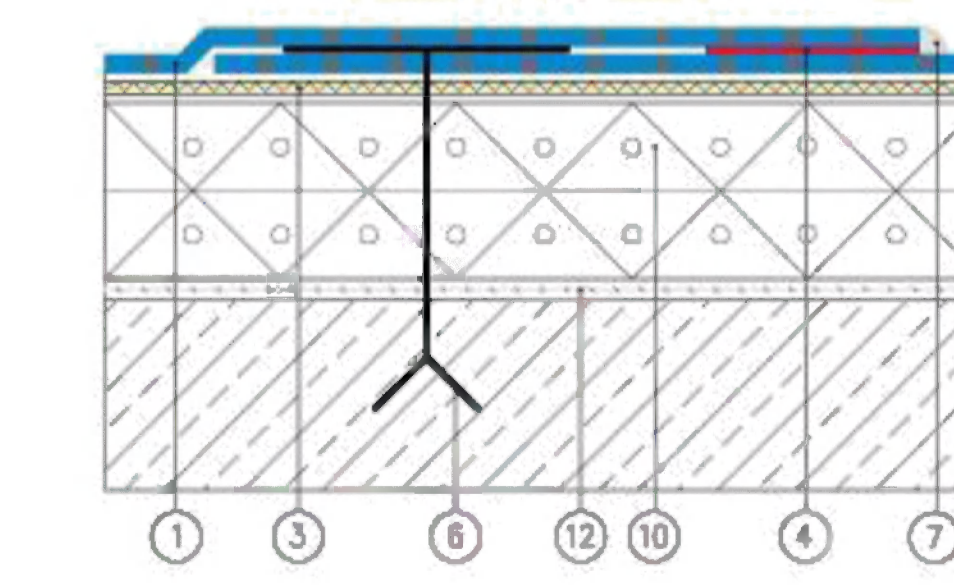
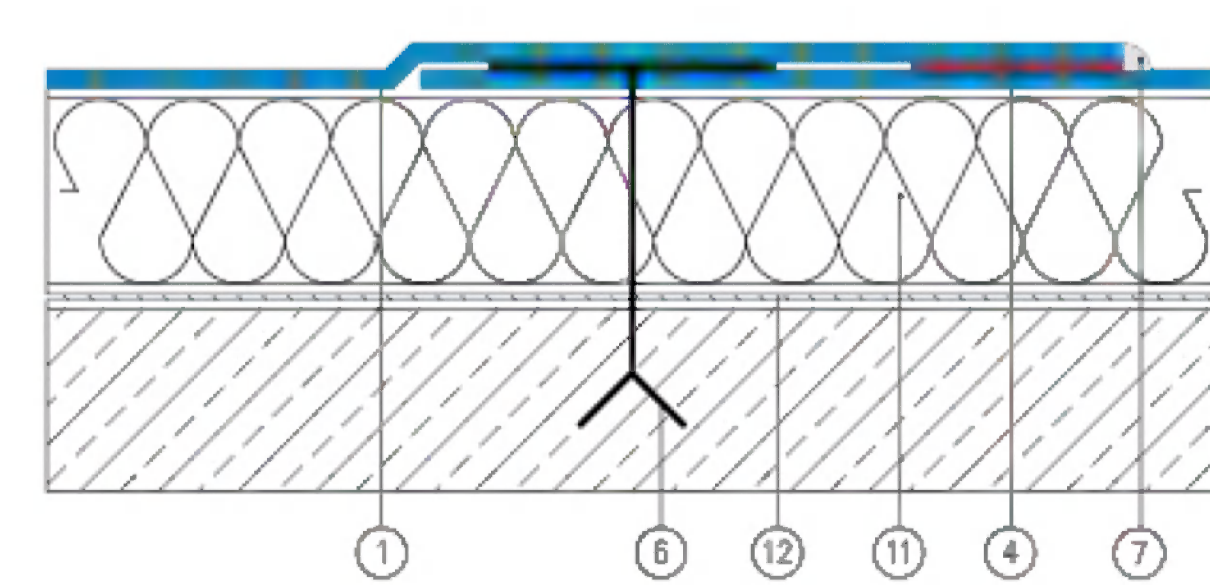

1. Membrană PVC-P FATRAFOL 810
2. Structură din beton
3. Strat de protecție/antiderapant FATRATLEX
4. Sudură caldă
5. Tablă laminată
6. Element de fixare
7. Material pentru a umple Z-01
8. Material de etanșare
9. Piese prefabricate pentru colțuri
10. Polistiren extrudat (XPS)
11. Vată minerală bazaltică NOBASIL SPS sau MONROCK Max
12. Straturi de control al vaporilor

DATELE TEHNICO ECONOMICE

N	DENUMIREA	cantitatea	Indici
1	Aria acoperișului	1108,90m²	
2	Parapet cota +6,40; +9,00 m.l.	150,00 ml	
3	Lungimea coamei	29,650ml	
4	Membrană bituminoasă	106,8 ml	
5	Panouri Sandwich 80mm	1200,0 m²	

Beneficiar: Liuba Cojocaru, Primar localitatea Măgdăcești			Nr. 22/2023 - SA		
Proiectarea CENTRULUI CULTURAL-SPORTIV, situat str. Ștefan cel Mare, s. Măgdăcești, r-ul Criuleni, nr. cad: 312922-1371.			Faza	Planșa	Planșe
A.S.P.	Goitu V	02/23	P	26	
Arhitect: Zagorodnii V.			S.R.L. „ELA HOUSE”		

N. Inv. Original Semnatura, data Incheiere N. Inv.

PLAN SARPANTA
STRUCTURA METALICĂ DE CITIT CU
COMPARTIMENTUL REZISTENȚA
sc. 1:100

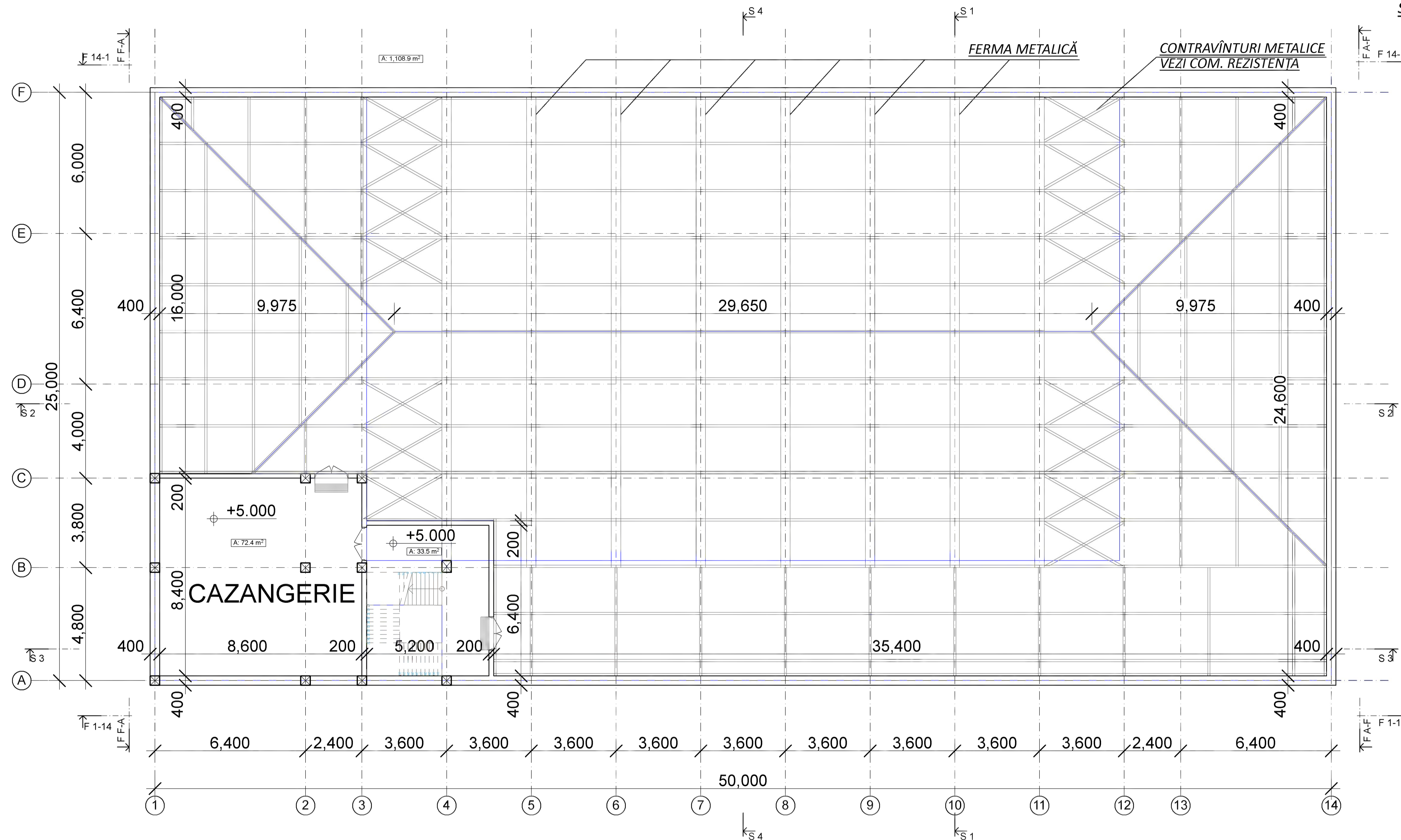

DATELE TEHNICO ECONOMICE

N	DENUMIREA	cantitatea	indici
1	Aria acoperișului	1108,90m ²	
2	Parapet cota +6,40; +9,00 m.l.	150,00 ml	
3	Lungimea coamei	29,650ml	
4	Membrană bituminoasă	106,8 ml	
5	Panouri Sandwich 80mm	1200,0 m ²	

DATE INIȚIALE PENTRU EXECUȚIA ACOPERIȘULUI

- Coama și colțurile în pantă a acoperișului este executată cu țigă concavă, partea colțurilor opace a acoperișului este executată din tablă zincată.
- Asamblarea coșurilor pentru scurgerea apei se execută în conformitate cu panta acoperișului.
- Cotele de nivel a acoperișului sunt aproximative și se confirmă la instalarea șarpantei în dependență de tipul țiglei.
- După măsurările și execuția șarpantei coordonată cu proiectanții structura din metal se întărește cu sudură, și elemente de prindere metalice.
- Panta acoperișului este de 20 grade și trebuie păstrată fără dependență de punctele sus numite.
- Până la începerea lucrărilor de asamblare trebuie de luat măsuri de securitate a muncitorilor și măsurii anticorodare.

Beneficiar: Liuba Cojocaru, Primar localitatea Măgdăcești			Nr. 22/2023 - SA		
Nume	Semnat	Data	Proiectarea CENTRULUI CULTURAL-SPORTIV, situat str. Ștefan cel Mare, s. Măgdăcești, r-ul Criuleni, nr. cad: 312922.1371.		
A.S.P.	Goitu V	02/23	Faza	Planșa	Planșe
			P	27	
Arhitect	Zagorodnii V.	02/23	PLAN SARPANTA STRUCTURA METALICĂ DE CITIT CU COMPARTIMENTUL REZISTENȚA sc. 1:100		
			S.R.L. „ELA HOUSE”		

Multipliat.

Format. A-1

Sectiunea 1-1 sc. 1:100

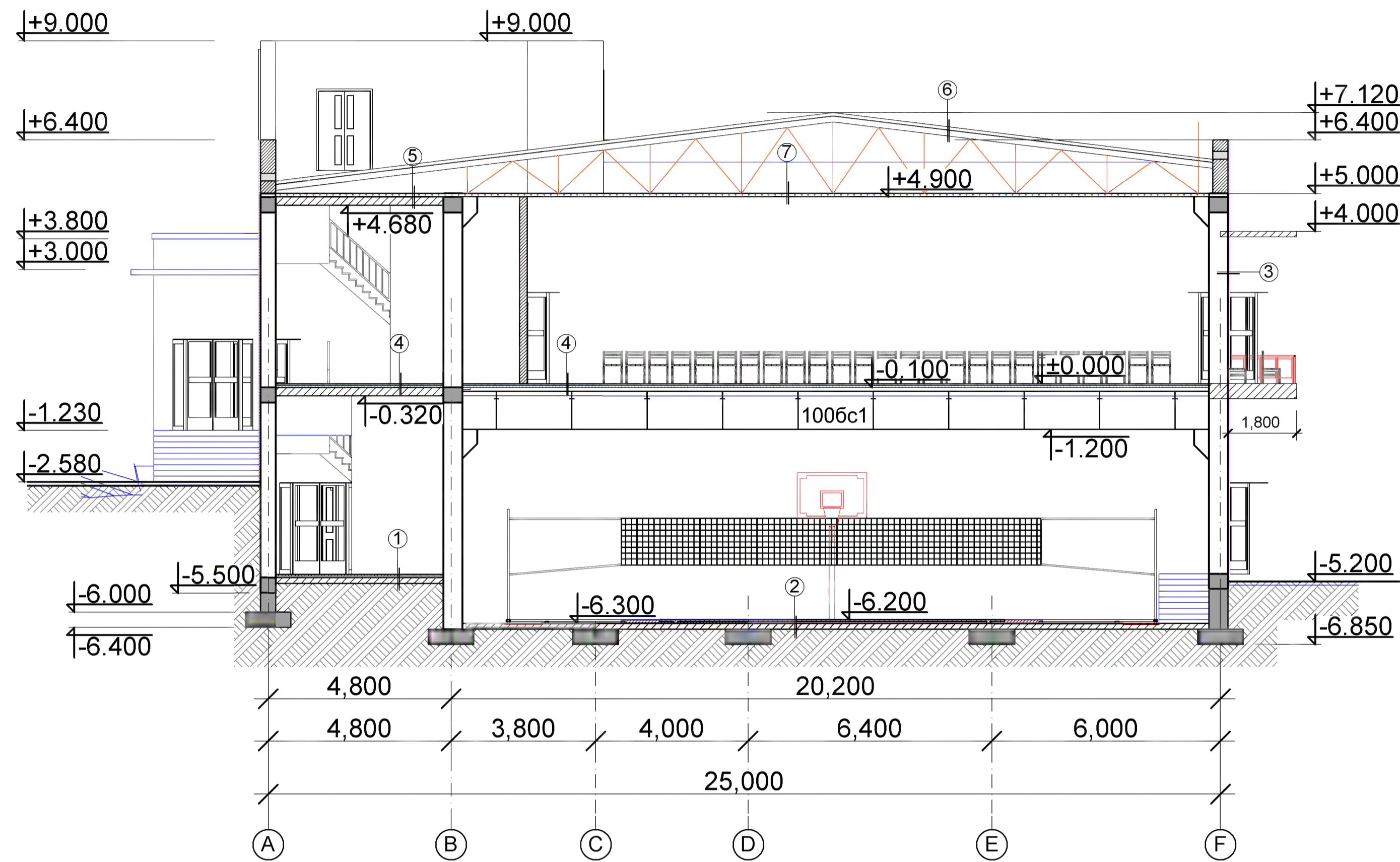

Sectiunea 3-3 sc. 1:100

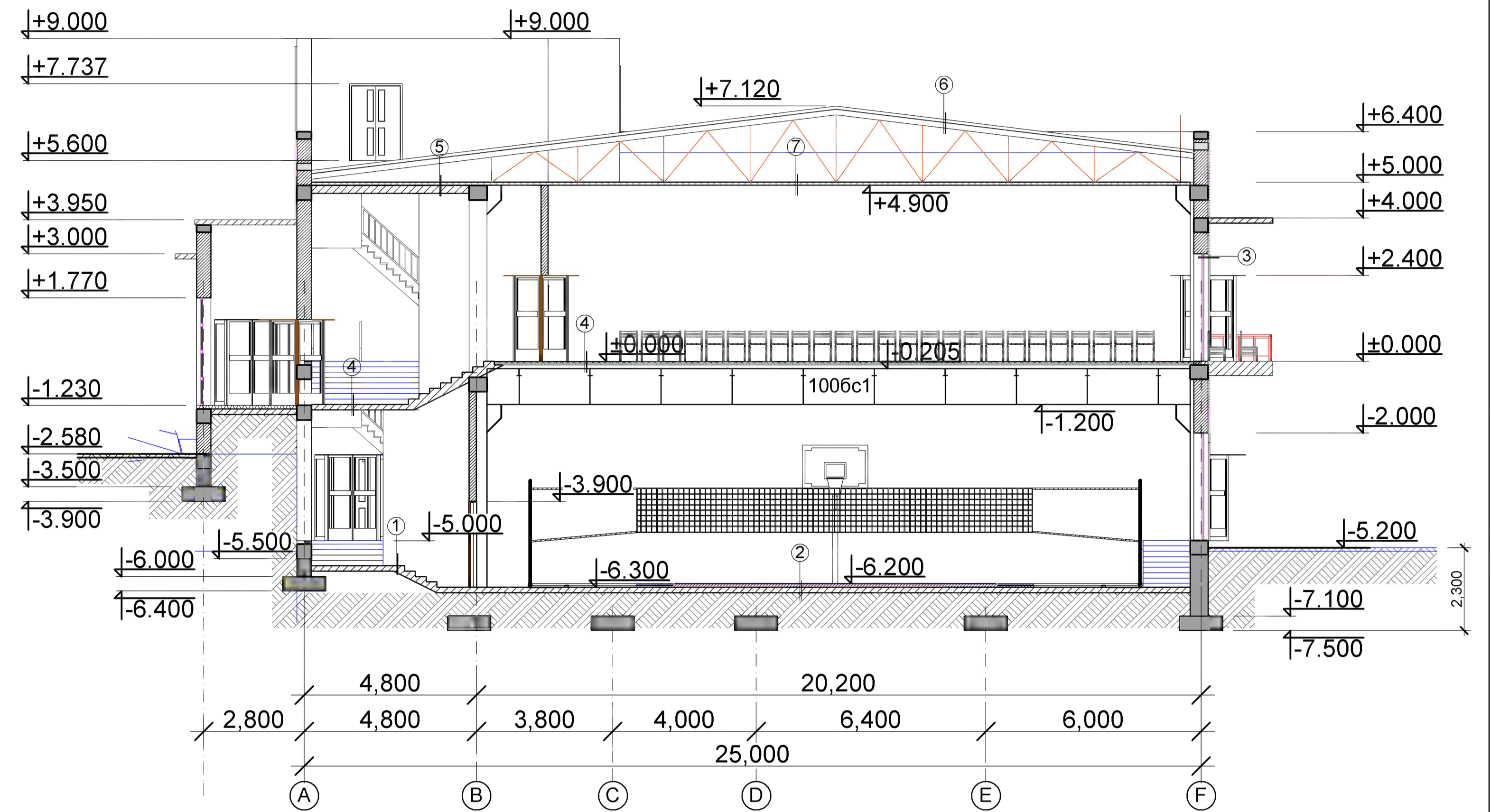

- ① Acoperire - teracota (20)
Strat de nivelare - mortar de ciment și nisip, M 50 (60)
Sapa de mortar 150mm
Termoizolare (argilă expandată agregat) 100 mm.
Sol Tasat.
- ② Foner și Felxi-Tile - polimer de înaltă calitate
Strat de nivelare - mortar de ciment și nisip, M 50 (60)
Sapa de mortar 150mm
Termoizolare (argilă expandată agregat) 100 mm.
Sol Tasat.
- ③ Finisarea interioara b=3mm
Tencuire mortar ciment-nisip b=20mm
Zidire din blocuri din calcar 190x190x390
Termoizolant placi vata minerala ROKWOOL b=50mm
Vopsea pe baza de apa
- ④ Acoperire - teracota (20)
Strat de nivelare - mortar de ciment și nisip, M 50 (60)
Planșeu monolit 150mm
- ⑤ Vată minerală ROCKWOOL 90 kg/m³ b=150mm
Strat de nivelare - mortar de ciment și nisip, M 50 (60)
Planșeu monolit 150mm
- ⑥ PANOURI SANDWICH 80mm
Ferma metalică

ASAMBLAREA UȘILOR ȘI FERESTRELOR

1. Ușile la intrare, balcon, terasă sunt executate din aluminiu vopsit cu sticlă dublă.
2. Ușile interioare sunt executate din lemn la comandă.
3. Ferestrele sunt executate din aluminiu vopsit cu sticlă dublă

Beneficiar: Liuba Cojocaru, Primar localitatea Măgdăcești			Nr. 22/2023 - SA		
Nume	Semnat	Data	Proiectarea CENTRULUI CULTURAL-SPORTIV, situat str. Ștefan cel Mare, s. Măgdăcești, r-ul Criuleni, nr. cad: 312922.1371.		
A.S.P.	Goitu V	02/23	Faza	Planșa	Planșe
			P	28	
Arhitect	Zagorodni V.	02/23	Sectiunea 1-1 sc. 1:100 Sectiunea 3-3 sc. 1:100		S.R.L. „ELA HOUSE”

Sectiunea 2-2 sc. 1:100

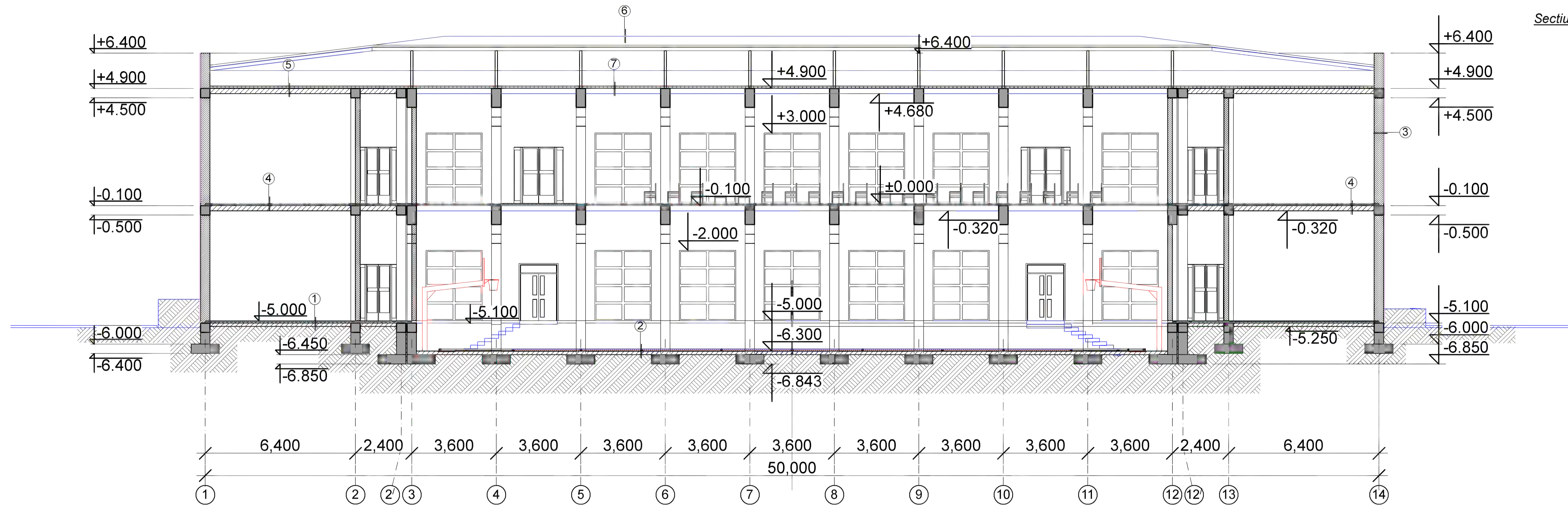

Sectiunea 4-4 sc. 1:100

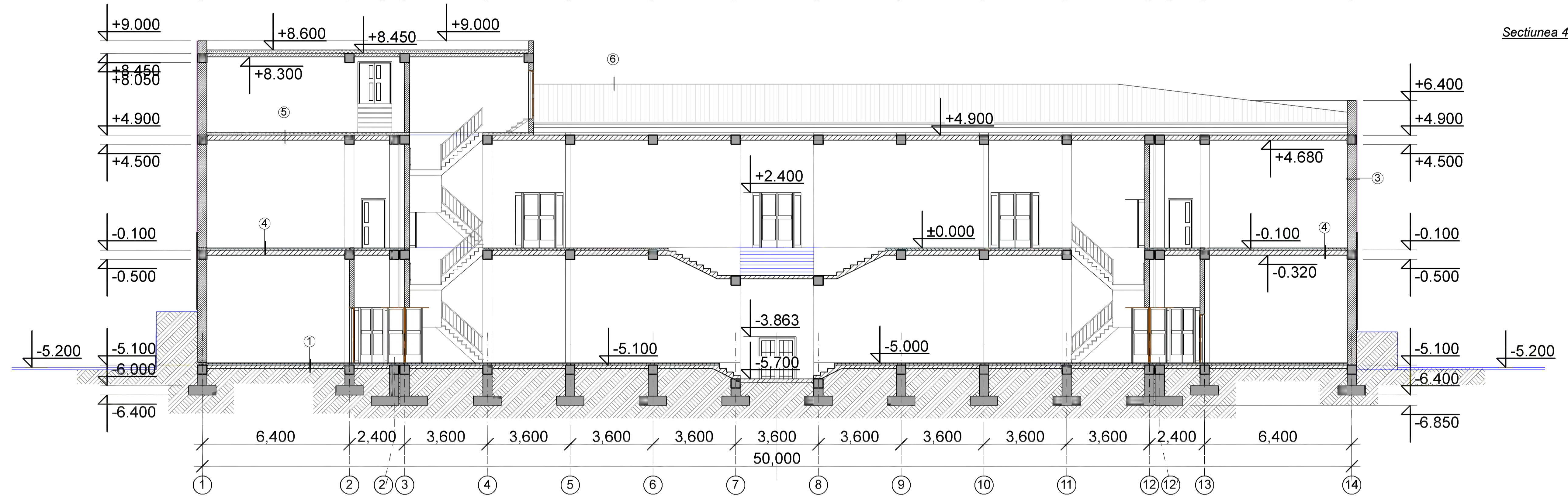

1
Acoperire - teracota (20)
Strat de nivelare - mortar de ciment și nisip, M 50 (60)
Sapa de mortar 150mm
Termoizolare (argilă expandată agregată) 100 mm.
Sol. Tasat.

3
Finisarea interioara b=3mm
Tencuire mortar cimeni-nisip b=20mm
Zidire din blocuri din calcar 190x190x390
Termoizolant placi vata minerala ROKWOOL b=50mm
Vopsea pe baza de apa

4
Acoperire - teracota (20)
Strat de nivelare - mortar de ciment și nisip, M 50 (60)
Planseu monolit 150mm

5
Vata minerala ROCKWOOL 80 kg/m³ b=150mm
Strat de nivelare - mortar de ciment și nisip, M 50 (60)
Planseu monolit 150mm

2
Fonner si Felxi-Tile - polimer de înaltă calitate
Strat de nivelare - mortar de ciment și nisip, M 50 (60)
Sapa de mortar 150mm
Termoizolare (argilă expandată agregată) 100 mm.
Sol. Tasat.

6
PANOURI SANDWICH 80mm
Ferma metalică

7
Vata minerala ROCKWOOL 80 kg/m³ b=150mm
Structură metalică
Tavan suspendat "ARMSTRONG"

ASAMBLAREA UȘILOR ȘI FERESTRELOR

1. Ușile la intrare, balcon, terasă sunt executate din aluminiu vopsit cu sticlă dublă.
2. Ușile interioare sunt executate din lemn la comandă.
3. Ferestrele sunt executate din aluminiu vopsit cu sticlă dublă

Beneficiar: Liuba Cojocaru, Primar localitatea Măgădești			Nr. 22/2023 - SA		
Nume	Semnat	Data	Proiectarea CENTRULUI CULTURAL-SPORTIV, situat str. Ștefan cel Mare, s. Măgădești, r-ul Criuleni, nr. cad: 312922.1371.		
A.S.P.	Goitu V	02/23	Faza	Planşa	Planşe
			P	29	
Arhitect	Zagorodnii V.	02/23	Sectiunea 2-2 sc. 1:100 Sectiunea 4-4 sc. 1:100		
			S.R.L. „ELA HOUSE”		

COMPARTIMENT
SOLUTIA ARHITECTURALĂ
ȘI CONSTRUCTIVA
PROIECT 2

**BORDEROUL DESENELOR - Compartimentul:
Solutia Arhitecturala si Constructive (SAC)**

Plansa Nr.	DENUMIREA
30	DATE GENERALE; BORDEROUL DESENELOR (Compartimentul SAC)
31	PLAN MINI-STADION MULTIFUNȚIONAL
32	Desfasurata elementelor scheletului pe axele "A" "B"
33	Desfasurata elementelor scheletului pe axele "1" "2"
34	PLAN FUNDAȚII sc. 1:200 (TEREN DE SPORT MULTIFUNȚIONAL)
35	Secțiuni 1-1, 2-2, 3-3 s. 1:20
36	Deschidere de îngrădire de tip "RABIȚA"
37	TEREN DE SPORT MULTIFUNȚIONAL sc.: 1:200 (PLAN DE EVACUARE A APELOR PLUVIALE)
38	Secțiuni 1-1, 2-2 sc.: 1:100
39	NOD "B"
40	NOD "C"

1. Природно - климатические характеристики.

- 1.1 *Принятые в проекте нормативные характеристики и нагрузки :*
- скоростной напор ветра - 300Па (30кгс/м.кв);
 - вес снегового покрова - 500Па (50кгс/м.кв), принято нормат-я нагрузка 150 кг/м²
 - сейсмичность района строительства - 8 баллов;
 - расчетная сейсмичность здания - 8 баллов.

2. Общие указания

2.1 Основанием для разработки данных чертежей послужили :
-архитектурно-планировочное задание;

2.2 Здание прямоугольное в плане, каркасного типа, выполненный в металле.

Расчетная схема здания представлена в виде комплекса конструктивных элементов :
(лентачные фундаменты, металлические колонны, балки, прогоны) работающих совместно.

Пространственная работа каркаса здания обеспечивается, совместной работой поперечных и продольных рам (металлическими колоннами, балками, прогонами).

- фундаменты - монолитные ж/б лента (бетон кл. В20);
- стойки - металлические;
- балки - металлические;
- прогоны - металлические.

Proiectul este elaborat in conformitate cu normativele in vigoare si include principalele criterii a calitatii in constructie regulamentate de legea Nr. 721 - XIII din 02.02.96.

A - Rezistenta constructiei;

B - Siguranta la exploatare;

C - Siguranta la foc si exploatare;

D - Igiena, siguranta sanatatii persoanelor, reabilitare si protectia mediului ambiant;

E - Izolarea termica si economia de energie;

F - Izolarea fonica;

G - utilizare sustenabilă a resurselor naturale.

2.3 Производство работ выполнить в соответствии с указаниями СНиП 3.02.01-87 "Земляные сооружения, основания и фундаменты" и с учетом рекомендаций "Руководства по производству и приемке работ при устройстве оснований и фундаментов".

2.4 За относительную отметку ±0.000 принят уровень чистого пола 96.85.

2.5 Производственный контроль качества строительно-монтажных работ осуществлять в соответствии со NCM A 08.01:2016 «Организация строительства» и СНиП 3.03.01-87 «Несущие и ограждающие конструкции»

2.6 Все монолитные элементы выполнить с устройством временных поддерживающих конструкций, которые демонтируются только после достижения бетоном 75% проектной прочности.

2.7 Изготовление стальных конструкций производится в соответствии с указаниями СНиП III-18-75 "Металлические конструкции. Правила производства и приемки работ".
Монтаж стальных конструкций производить в соответствии с указаниями СНиП 3.03.01-87 "Несущие и ограждающие конструкции".

2.8 Защиту всех стальных элементов и конструкций, от коррозии производить в соответствии с указаниями СНиП 3.04.03-85 "Защита строительных конструкций и сооружений от коррозии".

2.9 Материал металлоконструкций - сталь марки С245 по ГОСТ 27772-88.

2.10 Вокруг здания выполнить водонепроницаемую отмостку из щебня h=100мм, бетона δ=100мм, шириной не менее 1.0 м, толщиной не менее 0.15 м. Уклон отмостки здания i= 0.03. превышение бровки отмостки над планировкой не менее 0.05 м.

3. Антисейсмические мероприятия

В соответствии с требованиями СНиП II-7-81* "Строительство в сейсмических районах" пространственная жесткость здания обеспечивается совместной работой продольных и поперечных рам и жесткими дисками перекрытия и покрытия.

Lista lucrarilor ascunse:

- Armarea fundatiilor, peretilor subterani;
- Montarea elementelor carcadei metalice;
- Imbinarile prin sudura dintre elementelor constructiei;
- Protectia anticoroziva a imbinarilor metalice;
- Executarea umpluturii de pamint.

Fazele determinante:

- Executarea gropii de fundare;
- Betonarea fundatiilor si peretilor subterani;
- Montarea constructiei metalice.

N. Inv.Original
Semnătura, data
Inchimb N. Inv

Beneficiar: Liuba Cojocaru, Primar localitatea Măgdăcești				Nr. 22/2023 -PROIECT 2- SAC		
	Nume	Semnat	Data	Faza	Plansa	Planse
A.S.P.	Goitu V		02/23	P	30	
Arhitect	Zagorodnii V.		02/23	DATE GENERALE; BORDEROUL DESENELOR (Compartimentul SAC)		
				S.R.L. „ELA HOUSE”		

PLAN MINI-STADION MULTIFUNȚIONAL sc1.: 1:100

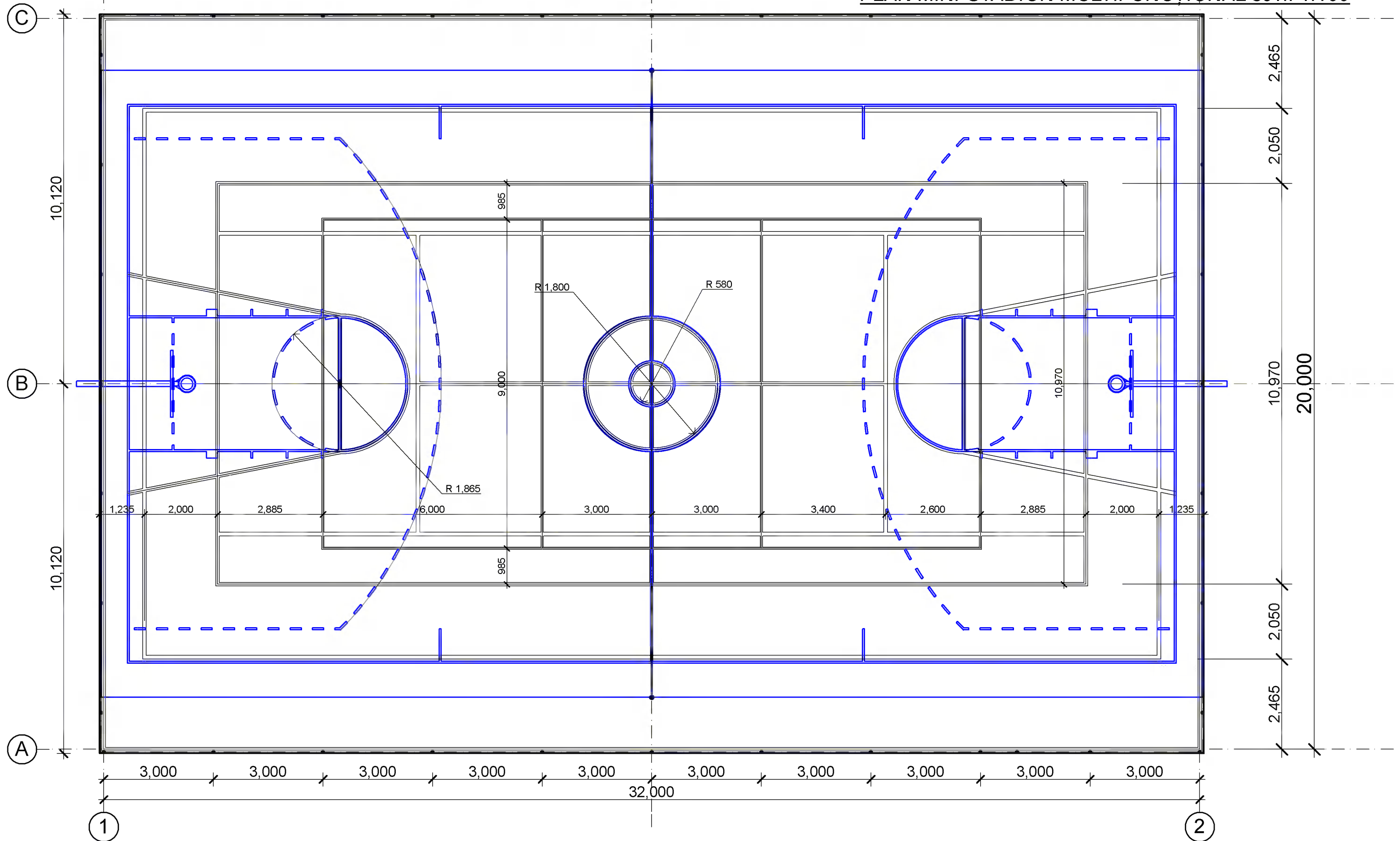

N. Inv.Original	
Semnătura, data	
În schimb N. Inv	

Beneficiar: Liuba Cojocaru, Primar localitatea Măgdăcești			Nr. 22/2023 -PROIECT 2- SAC		
			Proiectarea CENTRULUI CULTURAL-SPORTIV, situat str. Ștefan cel Mare, s. Măgdăcești, r-ul Criuleni, nr. cad: 312922.1371.		
A.S.P.	Goitu V		02/23	Faza	Plansa
				P	31
Arhitect	Zagorodnii V.		02/23	PLAN MINI-STADION MULTIFUNȚIONAL sc1.: 1:100	
				S.R.L. „ELA HOUSE”	

Desfasurata elementelor scheletului
pe axele "A" "B"

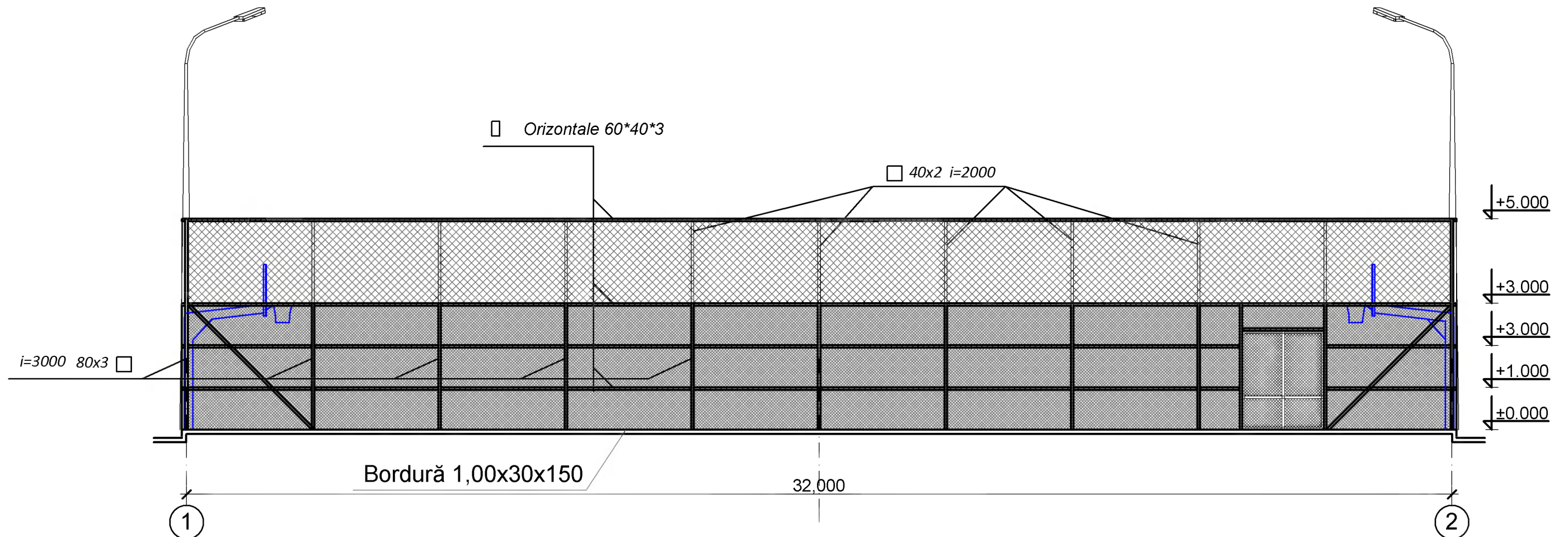

Nota:

1. Elementele metalice de protejat contra coroziuni cu materiale lacovopsitoare, ca exemplu poate fi emalul care se aplica pe rugina Correx Metallschutzlack produs de "dufa", de grupa 1 dupa CHuП "Защита строительных конструкций от коррозии" nu mai puțin de 2 straturi cu grosimea totala 55MKM pe suprafata deja curatita si grunduita in 2 straturi cu chitul anticorozie Rostschutzgrund produs de "dufa".
2. Executarea, montarea si primirea elementelor metalice se executa conform CHuП III -18-75 "Металлические конструкции".
3. Sudarea se executa cu electroade Э-42А, ГОСТ 9467-75.

Beneficiar: Liuba Cojocaru, Primar localitatea Măgdăcești				Nr. 22/2023 -PROIECT 2- SAC			
				Proiectarea CENTRULUI CULTURAL-SPORTIV, situat str. Ștefan cel Mare, s. Măgdăcești, r-ul Criuleni, nr. cad: 312922.1371.			
A.S.P.	Goitu V		02/23	MINI-STADION MULTIFUNCȚIONAL	Faza	Plansa	Planse
					P	32	
Arhitect	Zagorodnii V.		02/23	Desfasurata elementelor scheletului pe axele "A" "B"		S.R.L. „ELA HOUSE”	

Desfasurata elementelor scheletului
pe axele "1" "2"

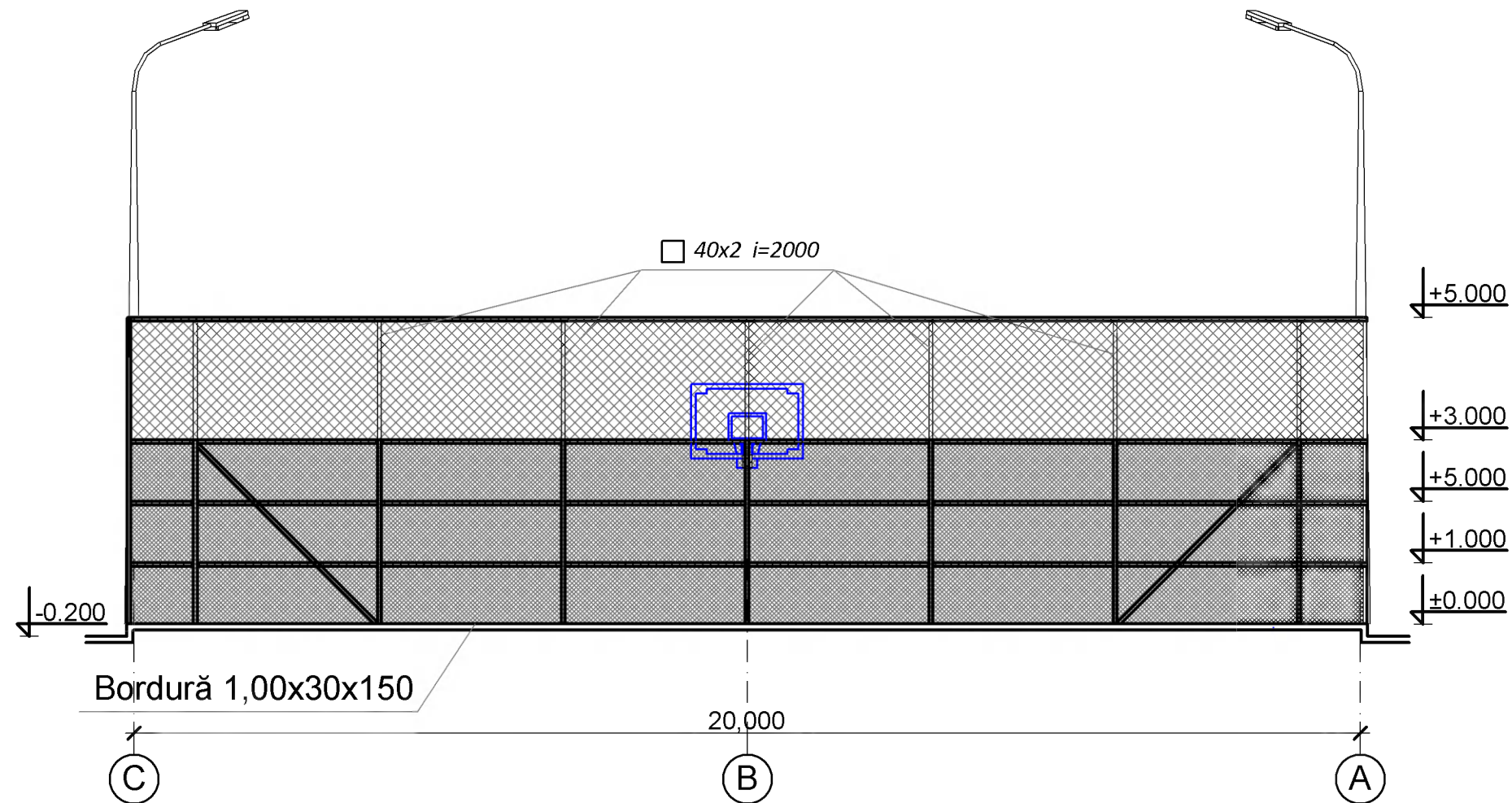

Specificație elementelor metalice

Poz.	Indicații	Denumire	Can.	Masa un. kg	Total
Stm1	ГОСТ8639-82	□ 80x3 i=3000	46	21,39	2,951.82
Gm1	ГОСТ8639-82	□ 40x2 i=2000	46	4,60	423.20
		Plasa rabița 45x45 Ø2,5mm H=3,0m, m ²		312.80	
		_ 4 ГОСТ 380-94 m ²	3,1	31,40	97,34
	ГОСТ5781-82	Ø 6 A-I L=m.l.	490	0,222	109,00
		□ Orizontale 60*40*3	512	4,30	2,201.60
		plasa poliamid 2m(100*100*4)	208,0		

Nota:

- Elementele metalice de protejat contra coroziuni cu materiale lacovopsitoare, ca exemplu poate fi emalul care se aplica pe rugina Correx Metallschutzlack produs de "dufa", de grupa 1 dupa СНuП "Защита строительных конструкций от коррозии" nu mai puțin de 2 straturi cu grosimea totala 55MKM pe suprafata deja curatata si grunduita in 2 straturi cu chitul anticorozie Rostschutzgrund produs de "dufa".
- Executarea, montarea si primirea elementelor metalice se executa conform СНuП III -18-75 "Металлические конструкции".
- Sudarea se executa cu electroade Э-42А, ГОСТ 9467-75.

Beneficiar: Liuba Cojocaru, Primar localitatea Măgdăcești			Nr. 22/2023 -PROIECT 2- SAC		
	Nume	Semnat	Data	Proiectarea CENTRULUI CULTURAL-SPORTIV, situat str. Ștefan cel Mare, s. Măgdăcești, r-ul Criuleni, nr. cad: 312922.1371.	
A.S.P.	Goitu V		02/23	Faza	Plansa
				P	33
Arhitect	Zagorodnii V.		02/23	Desfasurata elementelor scheletului pe axele "1" "2"	
				S.R.L. „ELA HOUSE”	

N. Inv.Original
Semnătura,data
În schimb N. Inv

PLAN FUNDATII sc. 1:200
(TEREN DE SPORT
MULTIFUNCTIONAL)

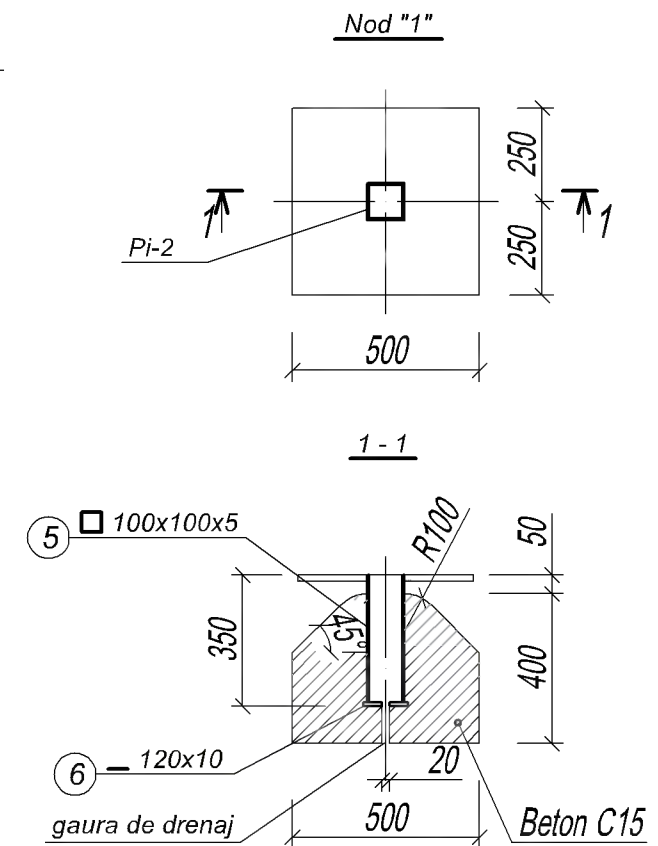
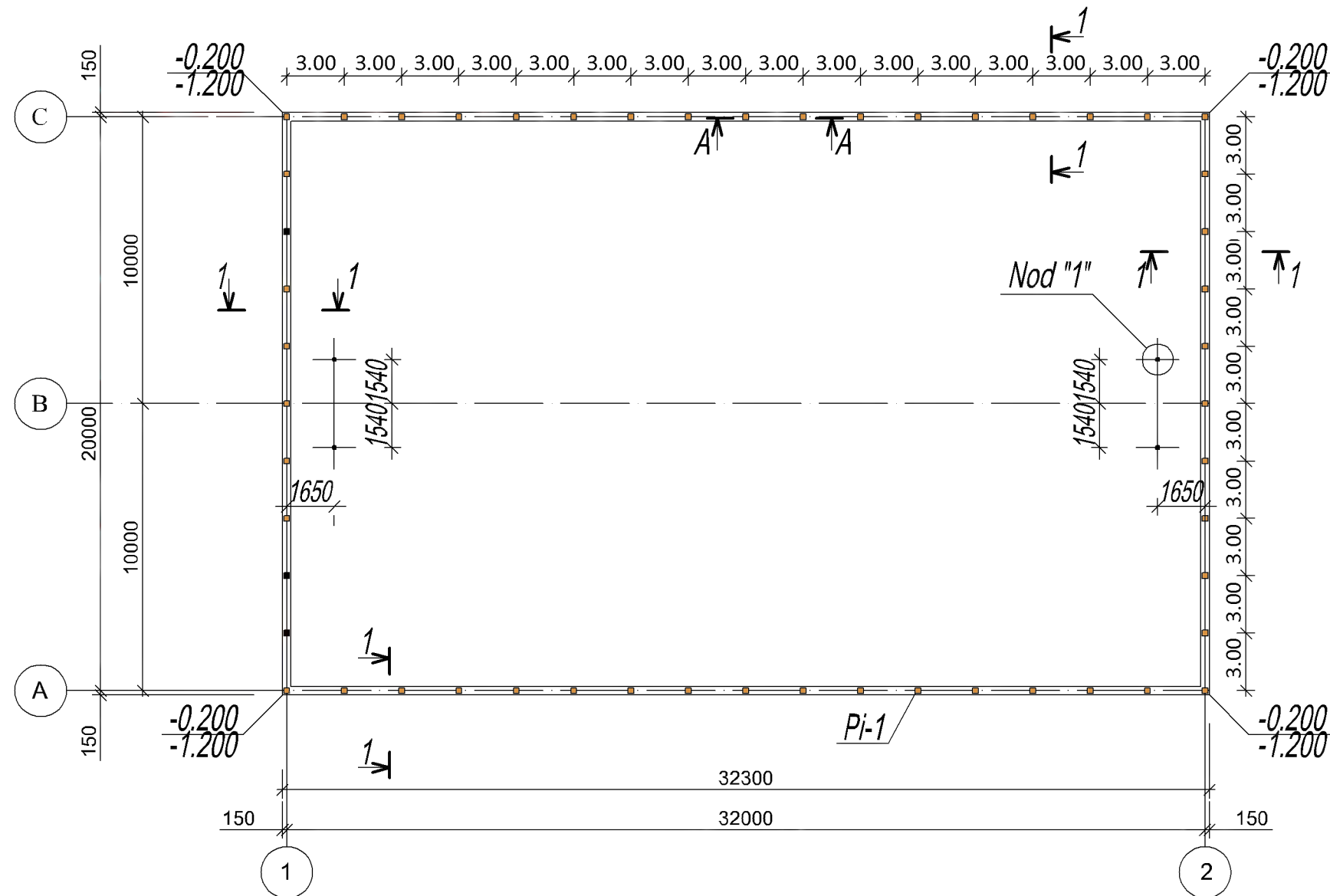

Lista lucrarilor ascunse:

1. Armarea fundatiilor;
2. Montarea elementelor carcasei metalice;
3. Imbinarile prin sudura dintre elementelor constructiei;
4. Protectia anticoroziva a imbinarilor metalice;
5. Executarea umpluturii de pamint.

Fazele determinante:

1. Executarea gropii de fundare;
2. Betonarea fundatiilor;
3. Montarea constructiei metalice.

Conditii tehnice

1. Talpa fundatiilor se va turna pe loc din beton armat (beton clasa B15).
2. Etrierele carcaselor se vor indeplini din armatura Ø6 A-I si se vor dispune cu traveea 200 mm. Pentru fixarea de armatura activa capetele etrierilor se vor indeplini sub forma de cirlige de 80mm.
11. Umplutura se va compacta in straturi de 100mm cu argila nisipoasa, pina la atingerea densitatii solului in stare uscata a valorii de 16 kN/m.
12. In caz de depistare a careva straturi de pamint neportante la cota de fundare (afinate, fertile, etc), acestea vor fi depasite cu cel putin 20 cm.

Beneficiar: Liuba Cojocaru, Primar localitatea Măgdăcești			Nr. 22/2023 -PROIECT 2- SAC				
	Nume	Semnat	Data	Proiectarea CENTRULUI CULTURAL-SPORTIV, situat str. Ștefan cel Mare, s. Măgdăcești, r-ul Criuleni, nr. cad: 312922.1371.			
A.S.P.	Goitu V		02/23	MINI-STADION MULTIFUNȚIONAL	Faza	Plansa	Planse
					P	34	
Arhitect	Zagorodnii V.		02/23	PLAN FUNDATII sc. 1:200 (TEREN DE SPORT MULTIFUNȚIONAL)	S.R.L. „ELA HOUSE”		

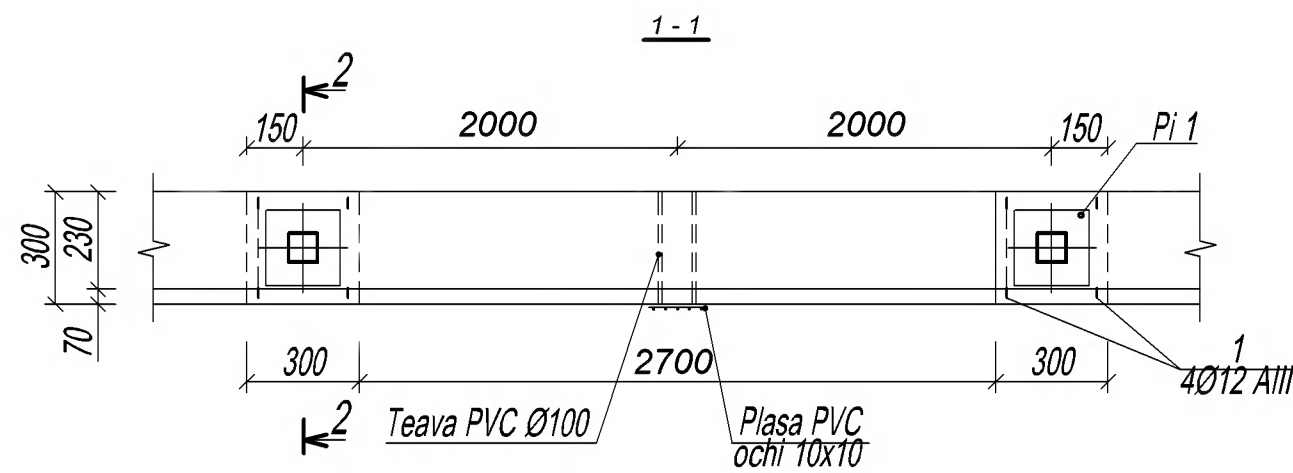
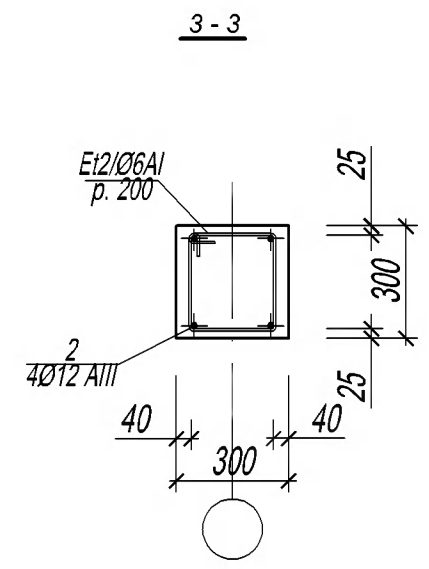
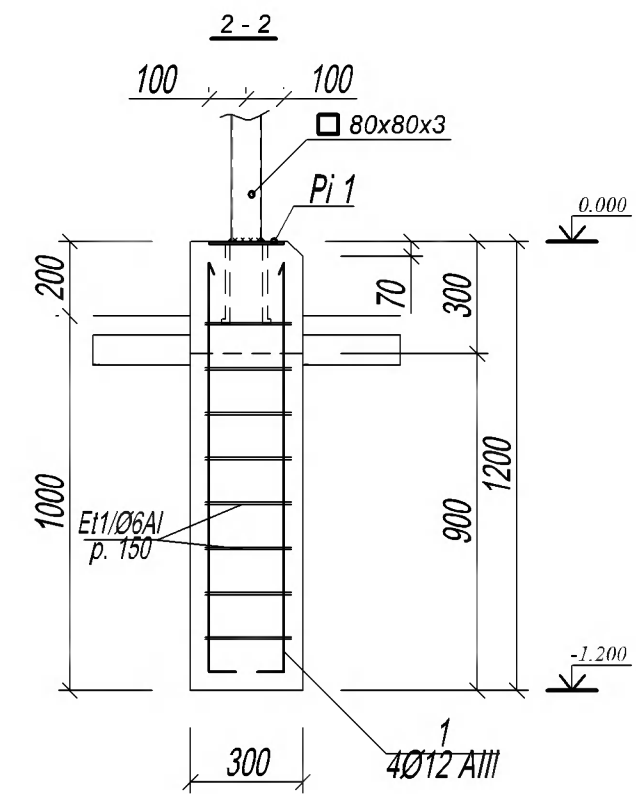
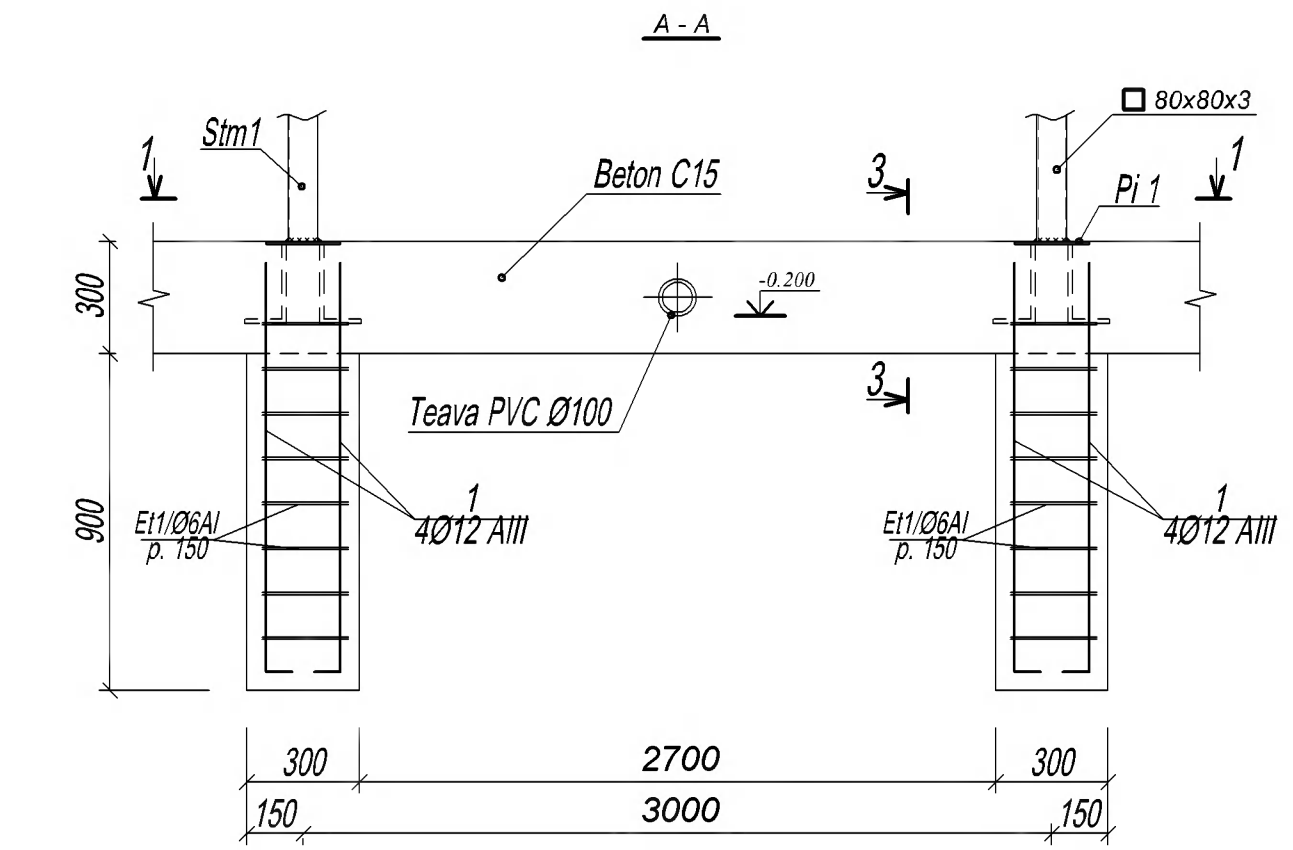

Specificatia elementelor monolite

Poz.	Indicatii	Denumire	Can.	Masa un. kg	Total
<u>Fundatie continua</u>					
1		Ø 12 AIII L=1200	208	1.07	223.0
Et1		Ø 6 A-I L=1240	720	0.28	202.0
2	ГОСТ 52544	Ø 12 AIII L=m.l.	464	0.888	412.0
Et2		Ø 6 A-I L=1240	520	0.28	146.0
<u>Piesa inglobata Pi 1 (52 buc.)</u>					
3	ГОСТ 19903-74	— 200x8 L=200	1	2.51	2.51
4	ГОСТ 5781-82	Ø 12 A-III L= 500	4	0.45	1.80
<u>Piesa inglobata Pi 2 (4 buc.)</u>					
5	ГОСТ 5781-82	□ 100x100x5 L= 340	1	4.90	4.90
6	ГОСТ 19903-74	— 120x10 L=120	1	1.15	1.15
			Beton B 15	M ³	14.00
<u>Materiale</u>					

Pi-1

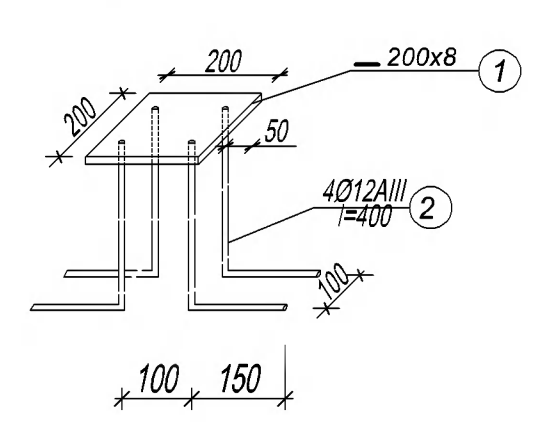

(A)

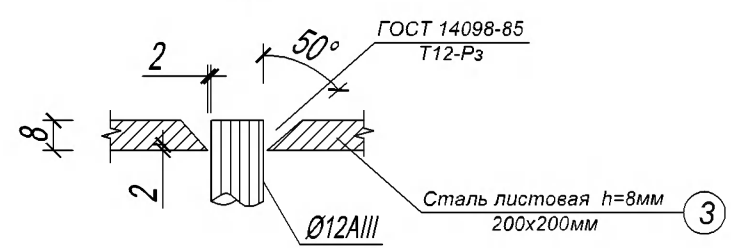

Beneficiar: Liuba Cojocaru, Primar localitatea Măgdăcești			Nr. 22/2023 -PROIECT 2- SAC			
			Proiectarea CENTRULUI CULTURAL-SPORTIV, situat str. Ștefan cel Mare, s. Măgdăcești, r-ul Criuleni, nr. cad: 312922.1371.			
A.S.P.	Goitu V	02/23	MINI-STADION MULTIFUNȚIONAL	Faza	Plansa	Planse
				P	35	
Arhitect	Zagorodnii V.	02/23	Secțiuni 1-1, 2-2, 3-3 s. 1:20		S.R.L. „ELA HOUSE”	

Deschidere de ingradire de tip "RABITA"

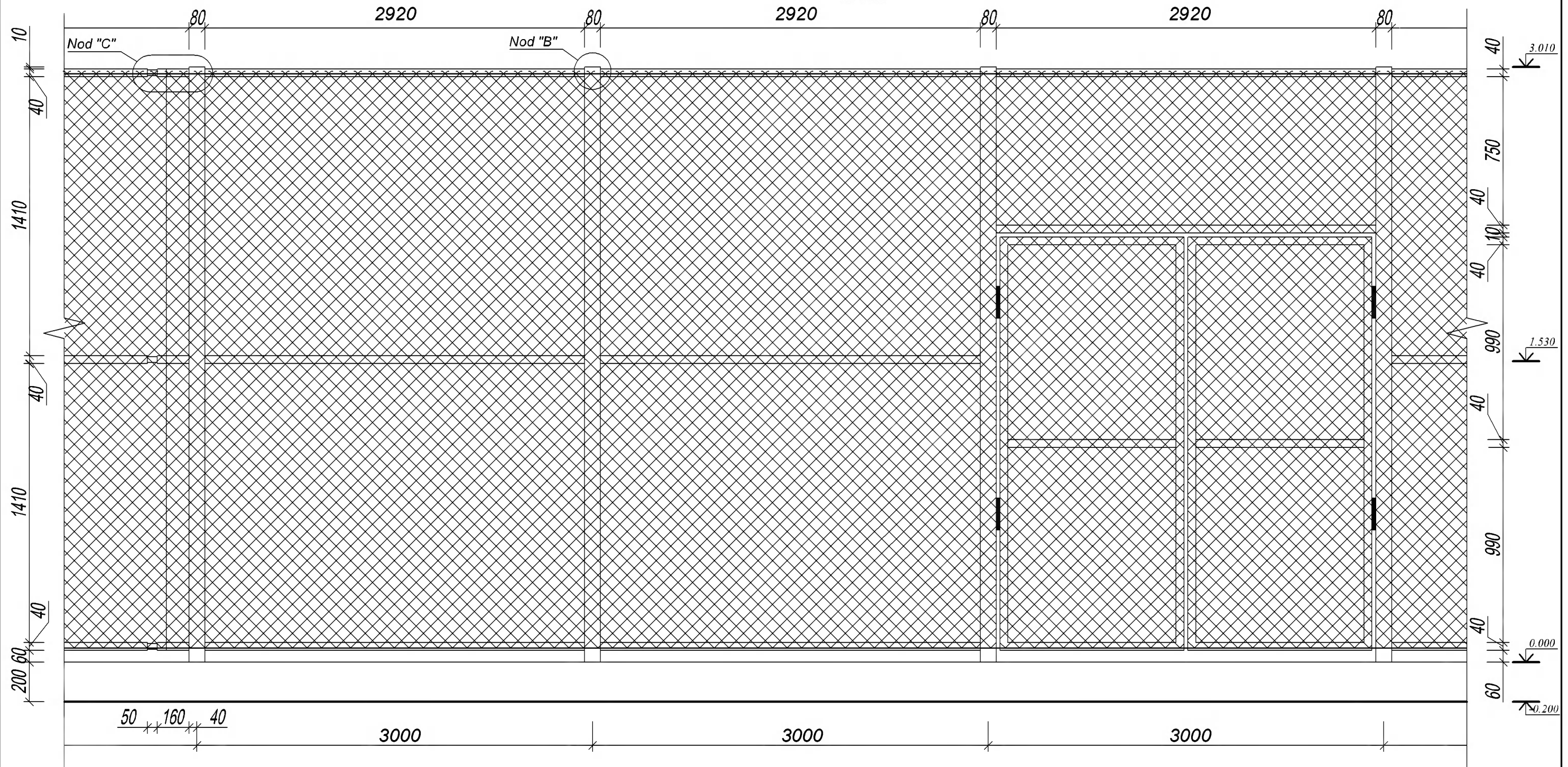

Specificatia elementelor metalice

Poz.	Indicatii	Denumire	Can.	Masa un. kg	Total
		Poarta	1		
	ГОСТ 8639-82	□ 40x2 l=m.l.	15	2.39	35.85

Beneficiar: Liuba Cojocaru, Primar localitatea Măgdăcești			Nr. 22/2023 -PROIECT 2- SAC		
	Nume	Semnat	Data	Proiectarea CENTRULUI CULTURAL-SPORTIV, situat str. Ștefan cel Mare, s. Măgdăcești, r-ul Criuleni, nr. cad: 312922.1371.	
A.S.P.	Goitu V		02/23	Faza	Plansa
				P	36
Arhitect Zagorodnii V.				Deschidere de îngrădire de tip "RABIȚA"	
				S.R.L. „ELA HOUSE”	

TEREN DE SPORT MULTIFUNȚIONAL sc.: 1:200
(PLAN DE EVACUARE A APELOR PLUVIALE)

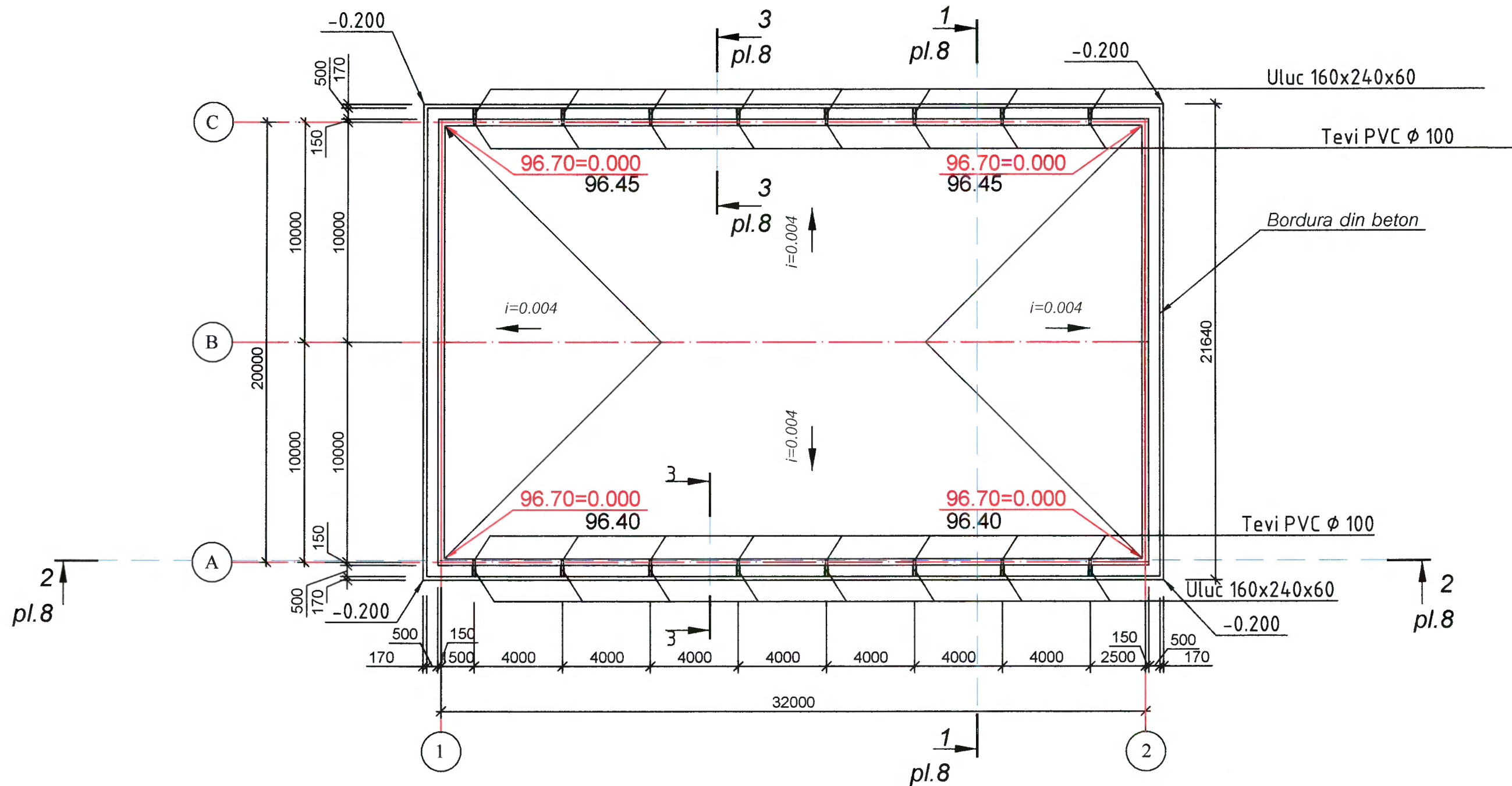

Borderoul elementelor

Nr.	Denumirea	U.M.	Cantitate
1	Teava PVC Ø 100, L=300mm	buc.	16.0
2	Uluc de scurgere (160 x 240 x 60)	buc.	32.0
3	Plasa PVC 100 x 100	buc.	16.0

Beneficiar: Liuba Cojocaru, Primar localitatea Măgdăcești			Nr. 22/2023 -PROIECT 2- SAC		
Nume	Semnat	Data	Proiectarea CENTRULUI CULTURAL-SPORTIV, situat str. Ștefan cel Mare, s. Măgdăcești, r-ul Criuleni, nr. cad: 312922.1371.		
A.S.P.	Goitu V	02/23	MINI-STADION MULTIFUNȚIONAL	Faza	Planșa
				P	37
Arhitect	Zagorodnii V.	02/23	TEREN DE SPORT MULTIFUNȚIONAL sc.: 1:200 (PLAN DE EVACUARE A APELOR PLUVIALE)	S.R.L. „ELA HOUSE”	

SECTIUNEA 1-1 S 1:100

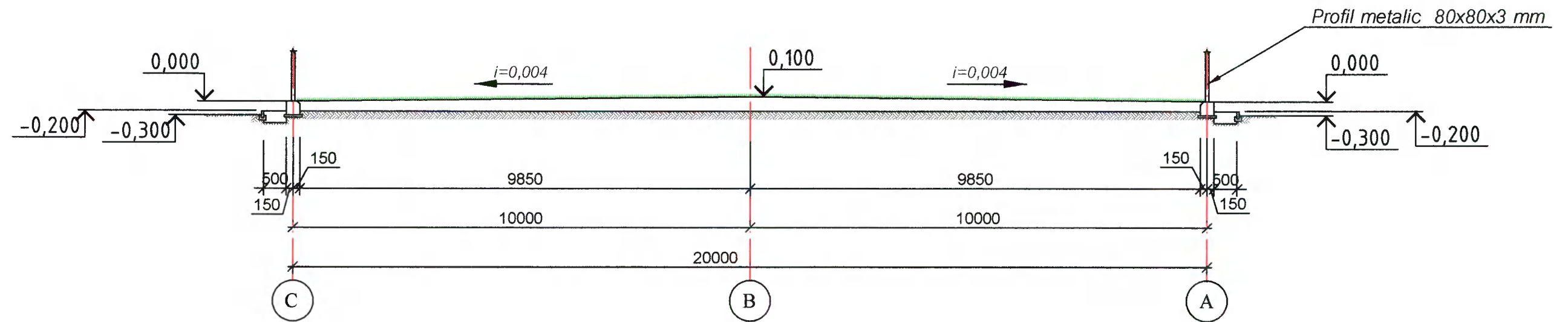

SECTIUNEA 2-2 S 1:100

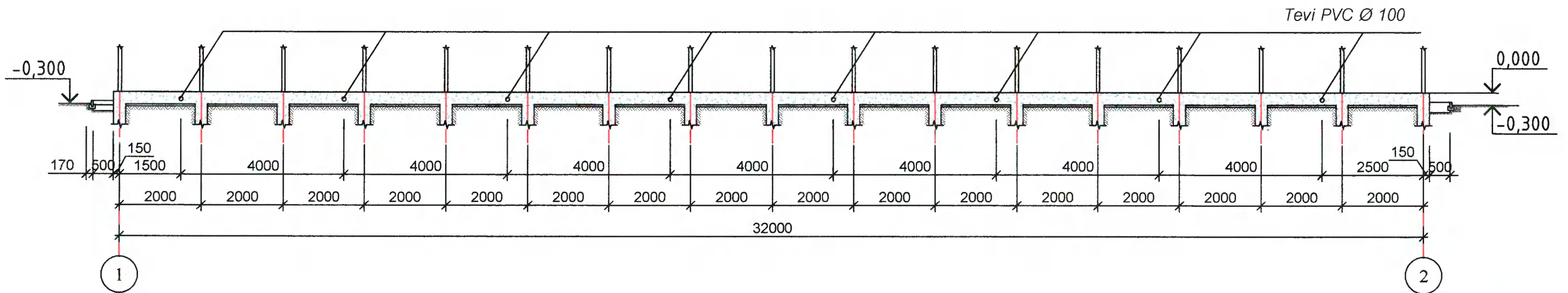

Beneficiar: Liuba Cojocaru, Primar localitatea Măgdăcești				Nr. 22/2023 -PROIECT 2- SAC			
				Proiectarea CENTRULUI CULTURAL-SPORTIV, situat str. Ștefan cel Mare, s. Măgdăcești, r-ul Criuleni, nr. cad: 312922.1371.			
A.S.P.	Goitu V		02/23	MINI-STADION MULTIFUNCȚIONAL	Faza	Planșa	Planse
					P	38	
Arhitect	Zagorodnii V.		02/23	Secțiuni 1-1, 2-2 sc.: 1:100		S.R.L. „ELA HOUSE”	

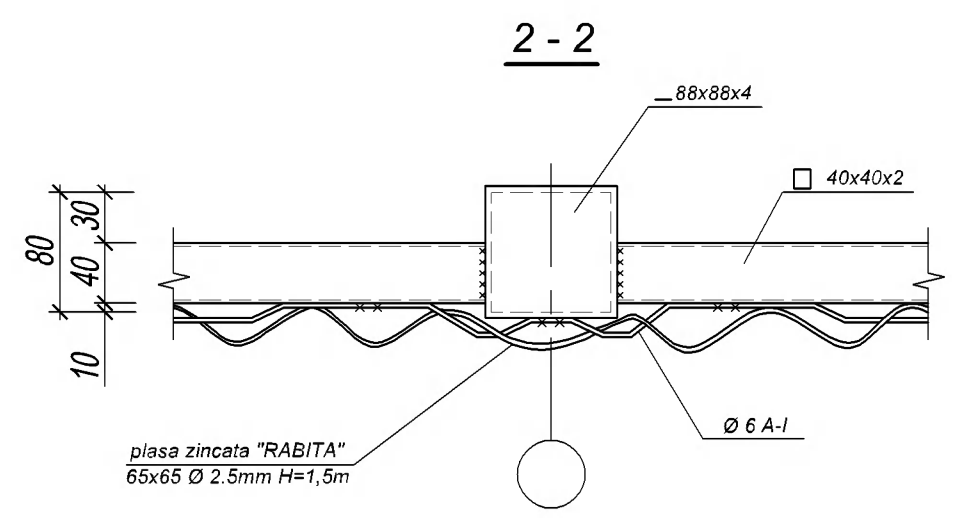
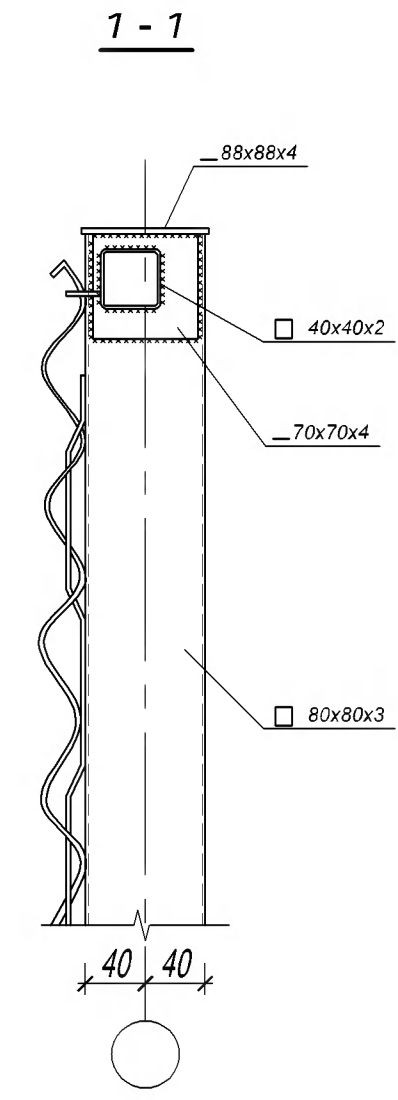
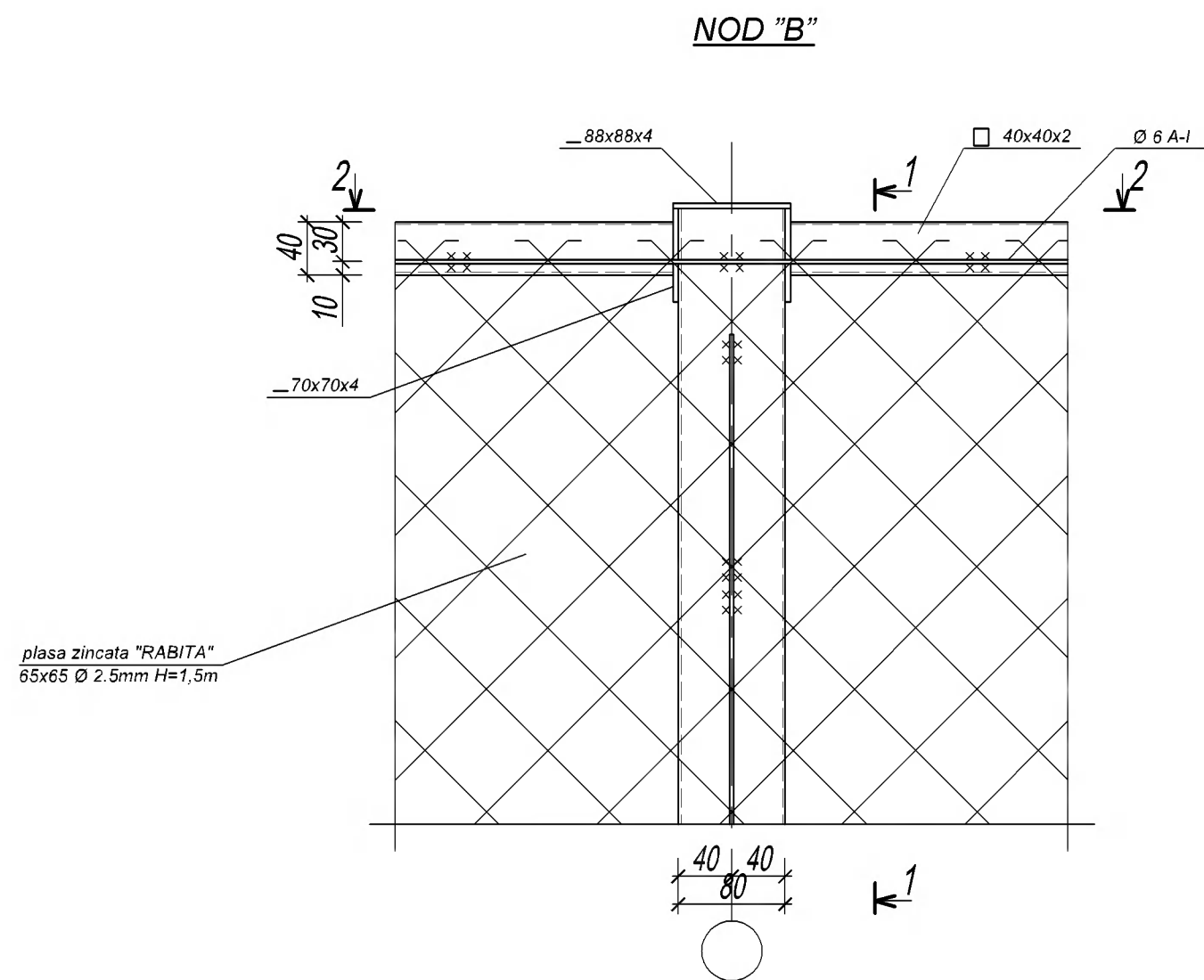

Specificatia elementelor metalice vezi pl. SAC 12

Beneficiar: Liuba Cojocaru, Primar localitatea Măgdăcești				Nr. 22/2023 -PROIECT 2- SAC			
	Nume	Semnat	Data	Proiectarea CENTRULUI CULTURAL-SPORTIV, situat str. Ștefan cel Mare, s. Măgdăcești, r-ul Criuleni, nr. cad: 312922.1371.			
A.S.P.	Goitu V		02/23	MINI-STADION MULTIFUNȚIONAL	Faza	Plansa	Planse
					P	39	
Arhitect	Zagorodnii V.		02/23	NOD "B"	S.R.L. „ELA HOUSE”		

1 - 1

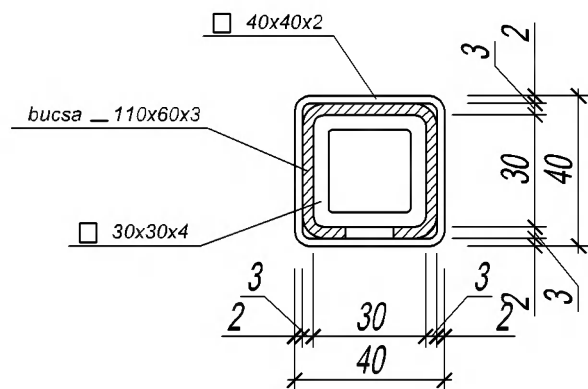

NOD "C" în secțiune

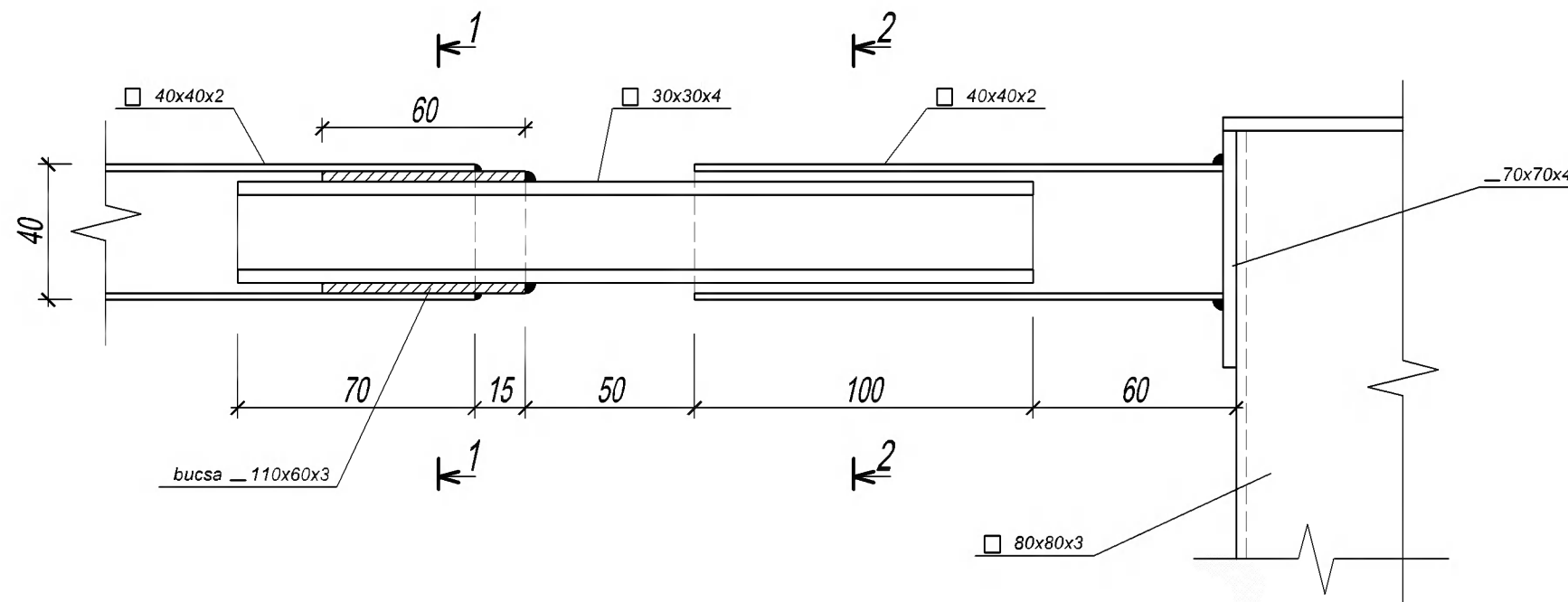

2 - 2

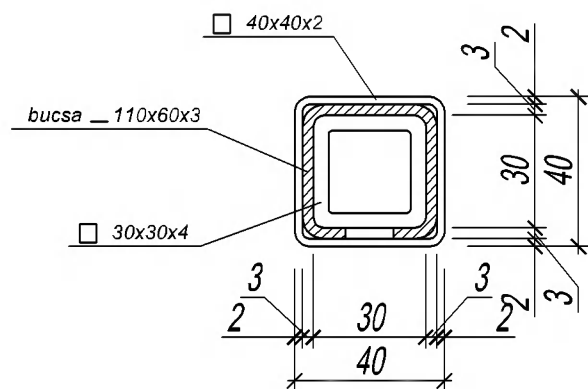

Specificatia elementelor metalice

Nota:

1. Elementele metalice de protejat contra coroziuni cu materiale lacovopsitoare, ca exemplu poate fi emalul care se aplica pe rugina Correx Metallschutzlack produs de "dufa", de grupa 1 dupa СНuП "Защита строительных конструкций от коррозии" nu mai puțin de 2 straturi cu grosimea totala 55MKM pe suprafata deja curatita si gruntuita in 2 straturi cu chitul anticorozie Rostschutzgrund produs de "dufa".
2. Executarea, montarea si primirea elementelor metalice se executa conform СНuП III -18-75 "Металлические конструкции".
3. Sudarea se executa cu electroade Э-42А, ГОСТ 9467-75.

Poz.	Indicatii	Denumire	Can.	Masa un. kg	Total
1	ГОСТ 8639-82	□ 30x4 l=240	18	0.78	14.11
2	ГОСТ 380-94	— 3 M ²	0.2	23.55	4.71

Beneficiar: Liuba Cojocaru, Primar localitatea Măgdăcești			Nr. 22/2023 -PROIECT 2- SAC		
Nume	Semnat	Data	Proiectarea CENTRULUI CULTURAL-SPORTIV, situat str. Ștefan cel Mare, s. Măgdăcești, r-ul Criuleni, nr. cad: 312922.1371.		
A.S.P.	Goitu V	02/23	MINI-STADION MULTIFUNȚIONAL	Faza	Plansa
				P	40
Arhitect	Zagorodnii V.	02/23	NOD "C"	S.R.L. „ELA HOUSE”	

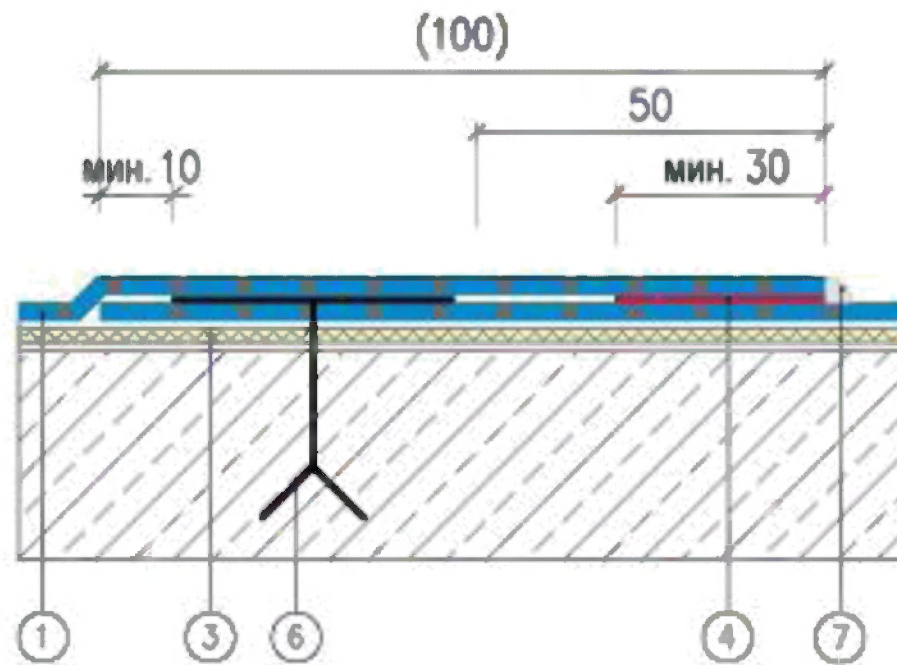

**Acoperiș izolat termic
(vată minerală):**

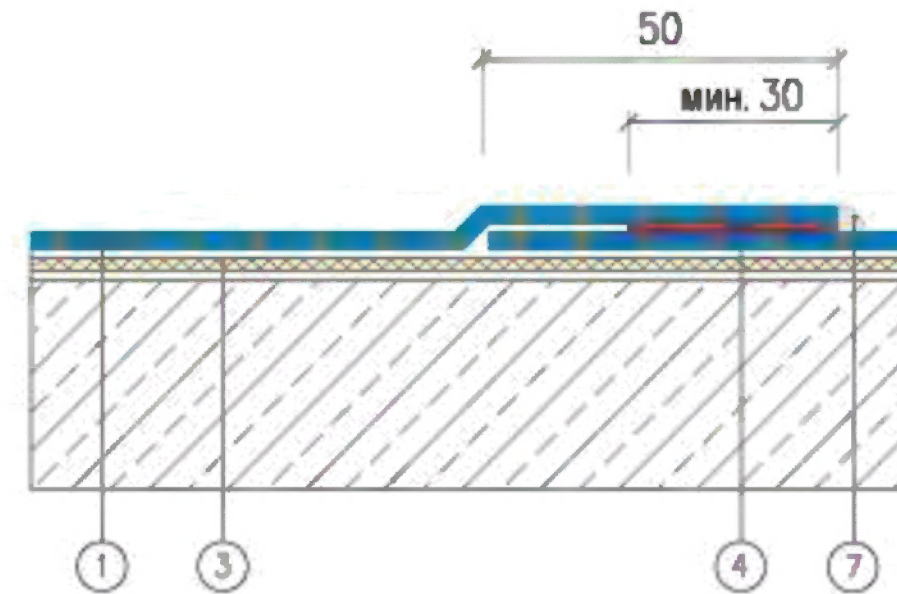
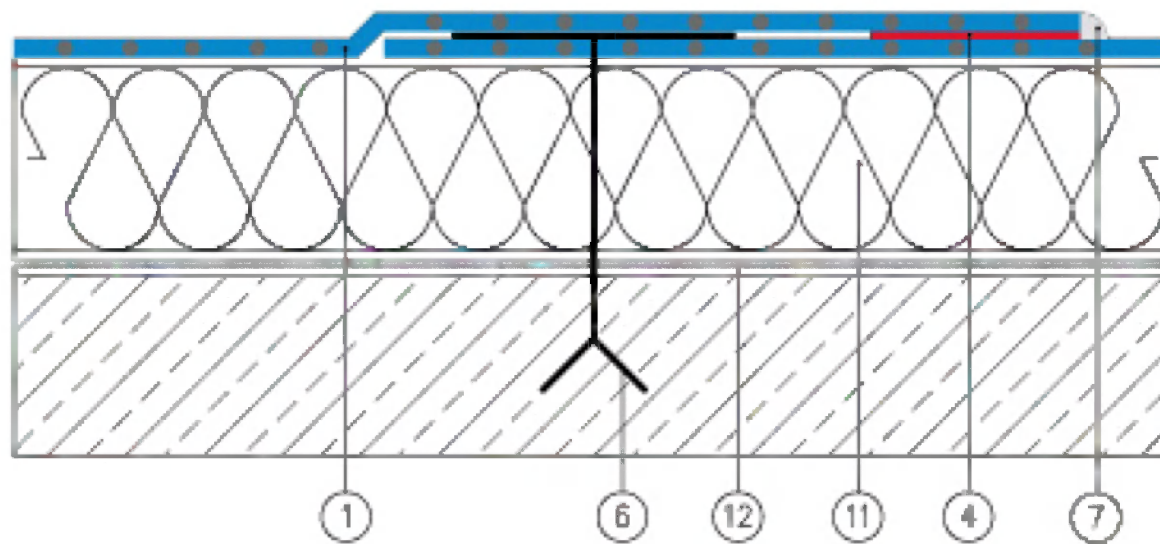

**Acoperiș izolat termic
(polistiren extrudat):**

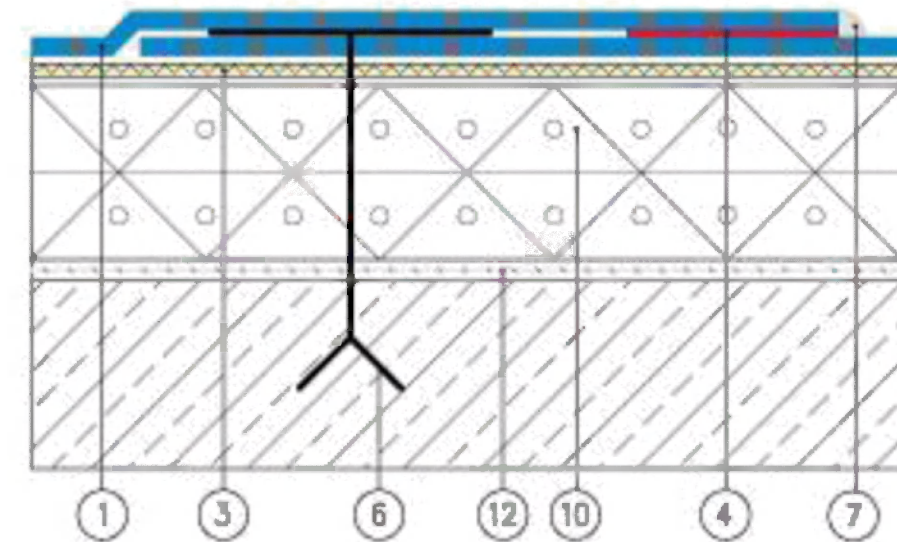

- | | |
|--|---|
| 1. Membrană PVC-P FATRAFOL 810 | 7. Material pentru a umple Z-01 |
| 2. Structură din beton | 8. Material de etanșare |
| 3. Strat de protecție/antiderapant FATRATEx | 9. Piese prefabricate pentru colțuri |
| 4. Sudură caldă | 10. Polistiren extrudat (XPS) |
| 5. Tablă laminată | 11. Vată minerală bazaltică NOBASIL SPS sau MONROCK Max |
| 6. Element de fixare | 12. StratURI de control al vaporilor |

Beneficiar: Liuba Cojocaru, Primar localitatea Măgdăcești			Nr. 22/2023 - SA		
			Proiectarea CENTRULUI CULTURAL-SPORTIV, situat str. Ștefan cel Mare, s. Măgdăcești, r-ul Criuleni, nr. cad: 312922.1371.		
	Nume	Semnat.	Data		
A.Ș.P.	Goitu V		02/23		
				Etapa	Planșa
CENTRUL CULTURAL-SPORTIV				PE	41
Arhitect Zagorodnii V.				NODURI ACOPERIȘ (ÎNCEPUT)	
				S.R.L. „ELA HOUSE”	

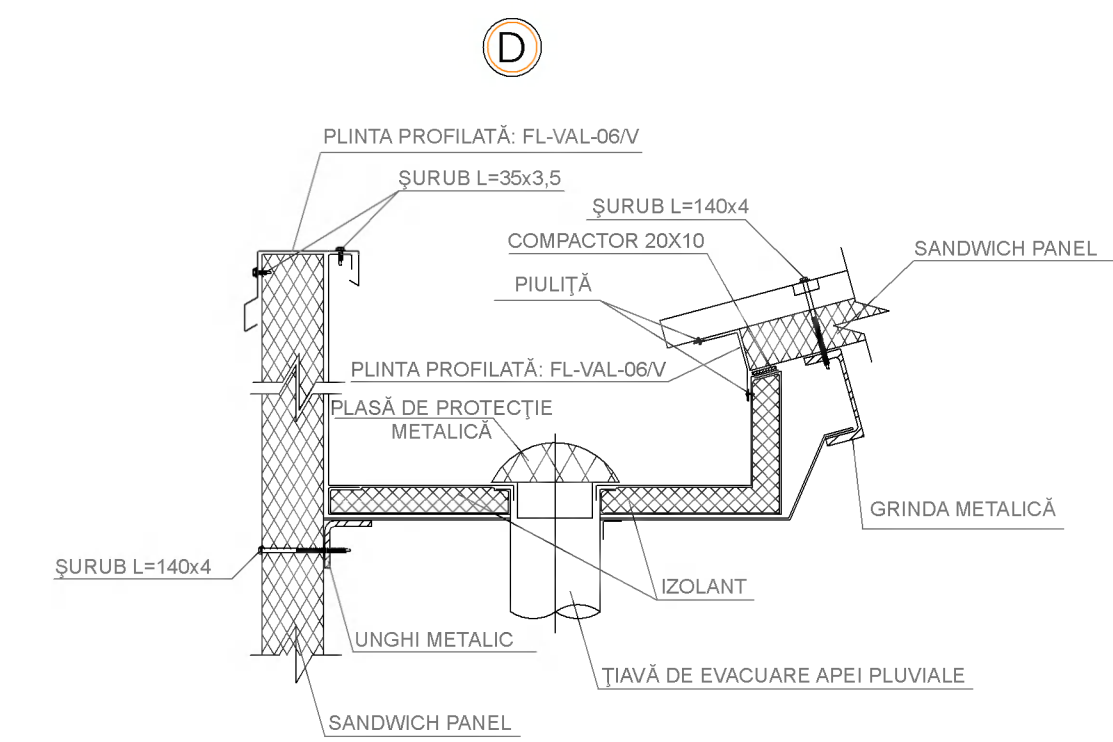
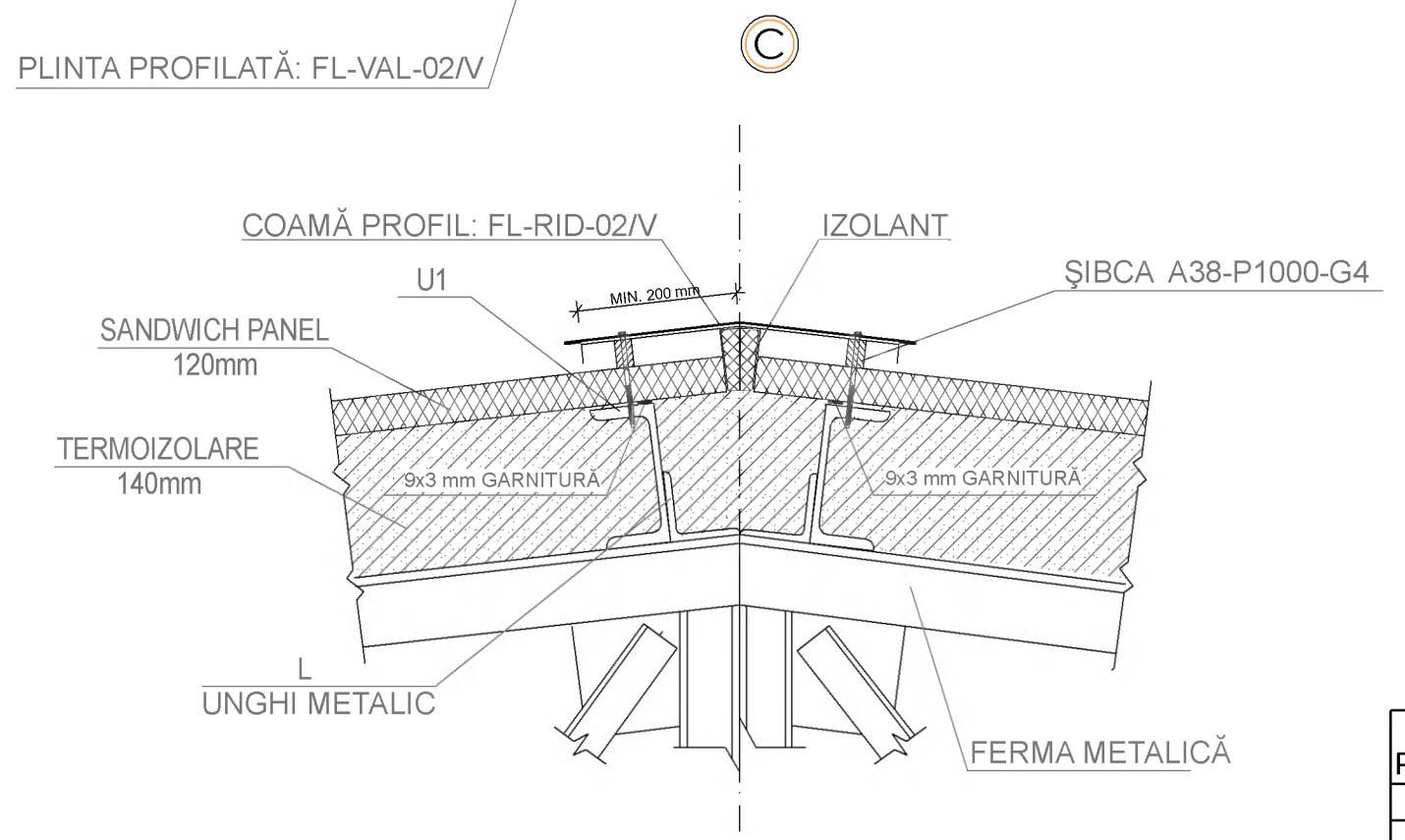
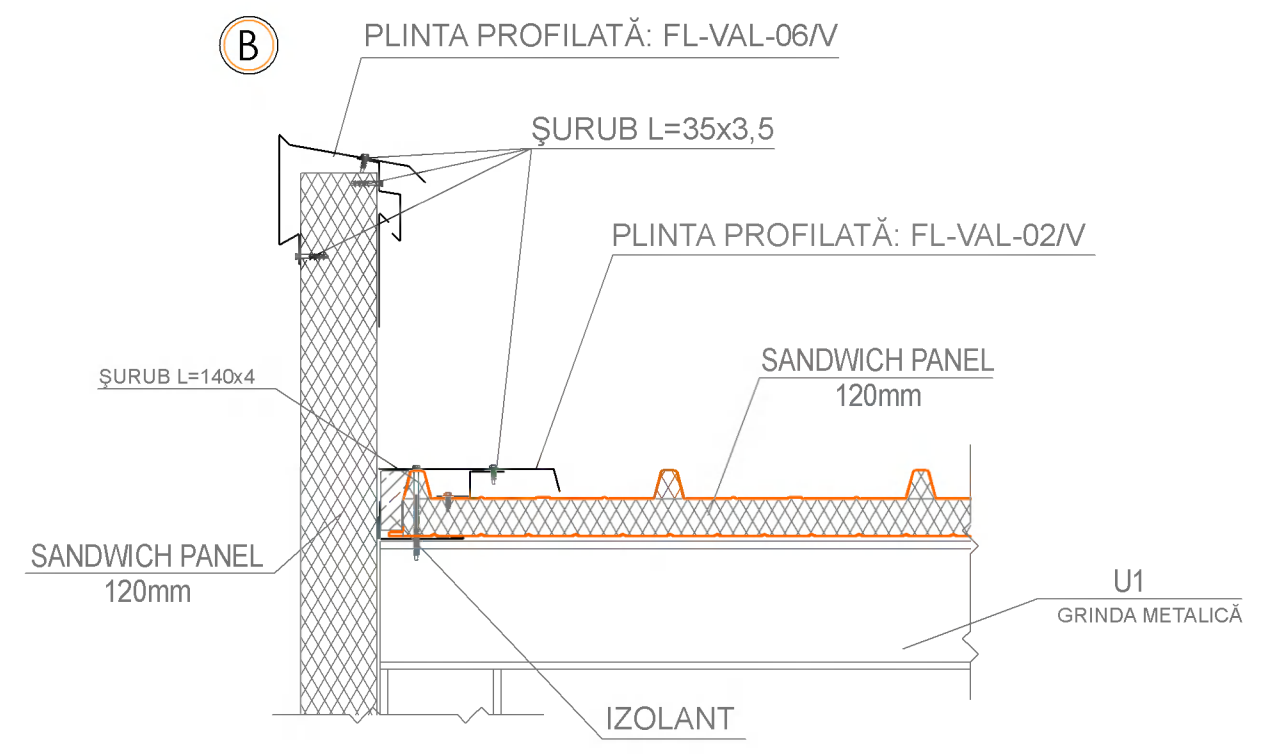
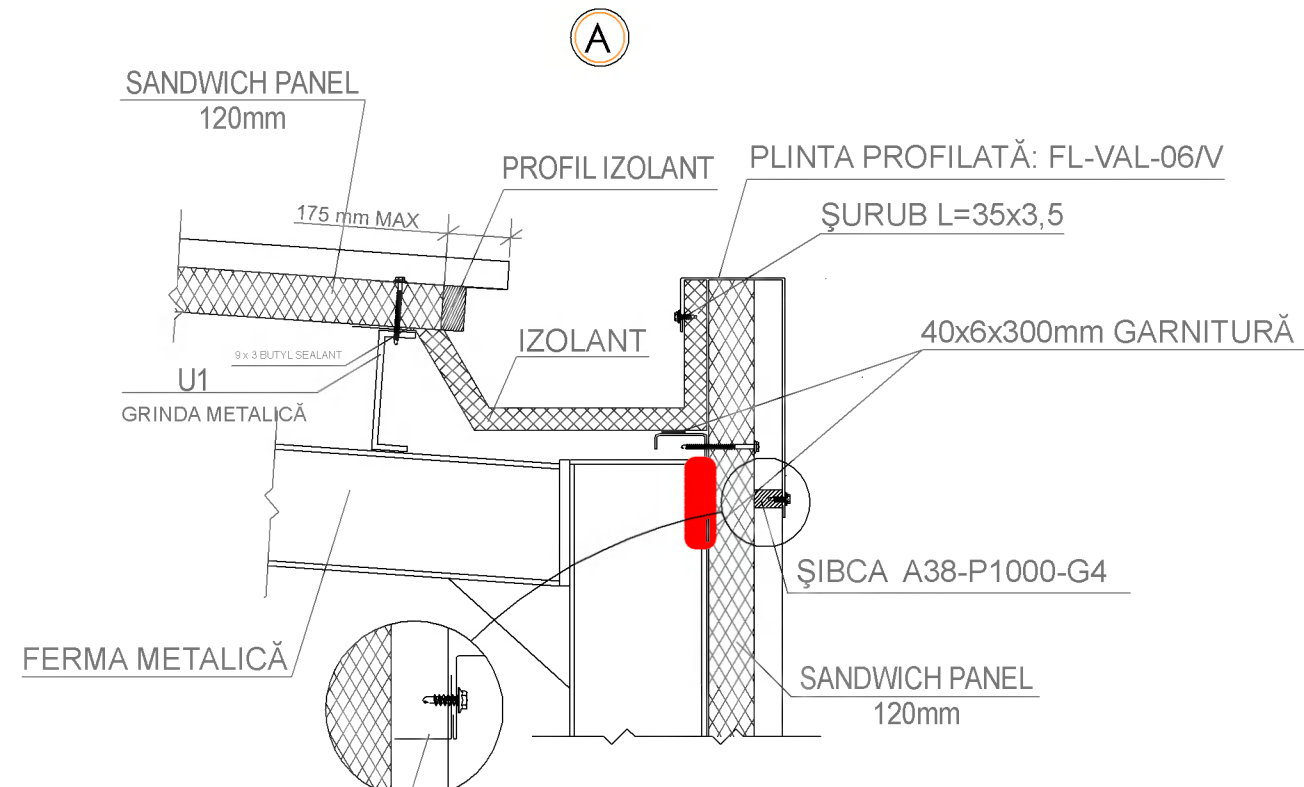

N. Inv. Original

Semnătura, data

În schimb N, Inv

Beneficiar: Liuba Cojocaru, Primar localitatea Măgdăcești				Nr. 22/2023 - SA		
				Proiectarea CENTRULUI CULTURAL-SPORTIV, situat str. Ștefan cel Mare, s. Măgdăcești, r-ul Criuleni, nr. cad: 312922.1371.		
A.Ș.P.	Goitu V		02/23	CENTRUL CULTURAL-SPORTIV		Faza P
						Planșa 42
Arhitect	Zagorodnii V		02/23	NODURI FINISARE ACOPERIS (INCEPUT)		S.R.L. „ELA HOUSE”

Multiplicat.

Format. A-3

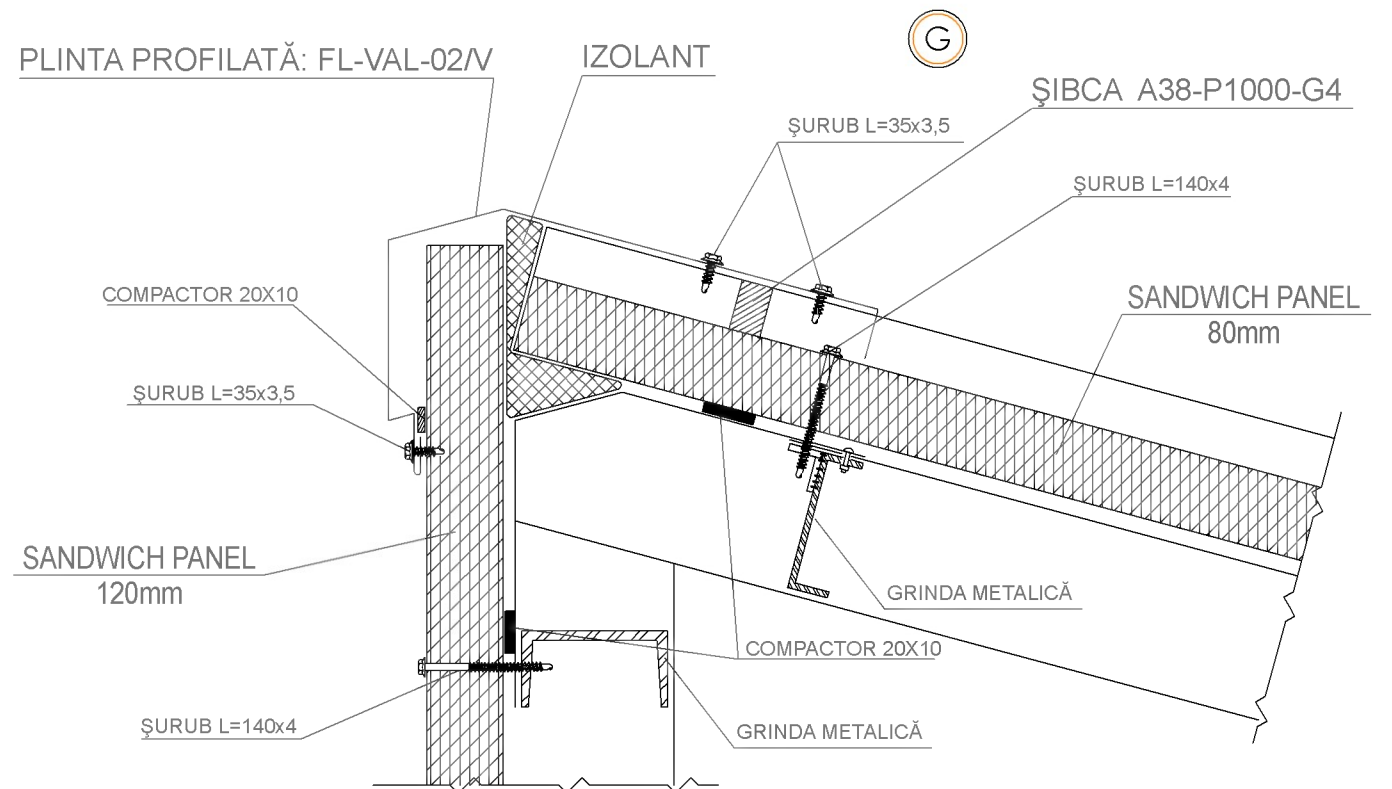
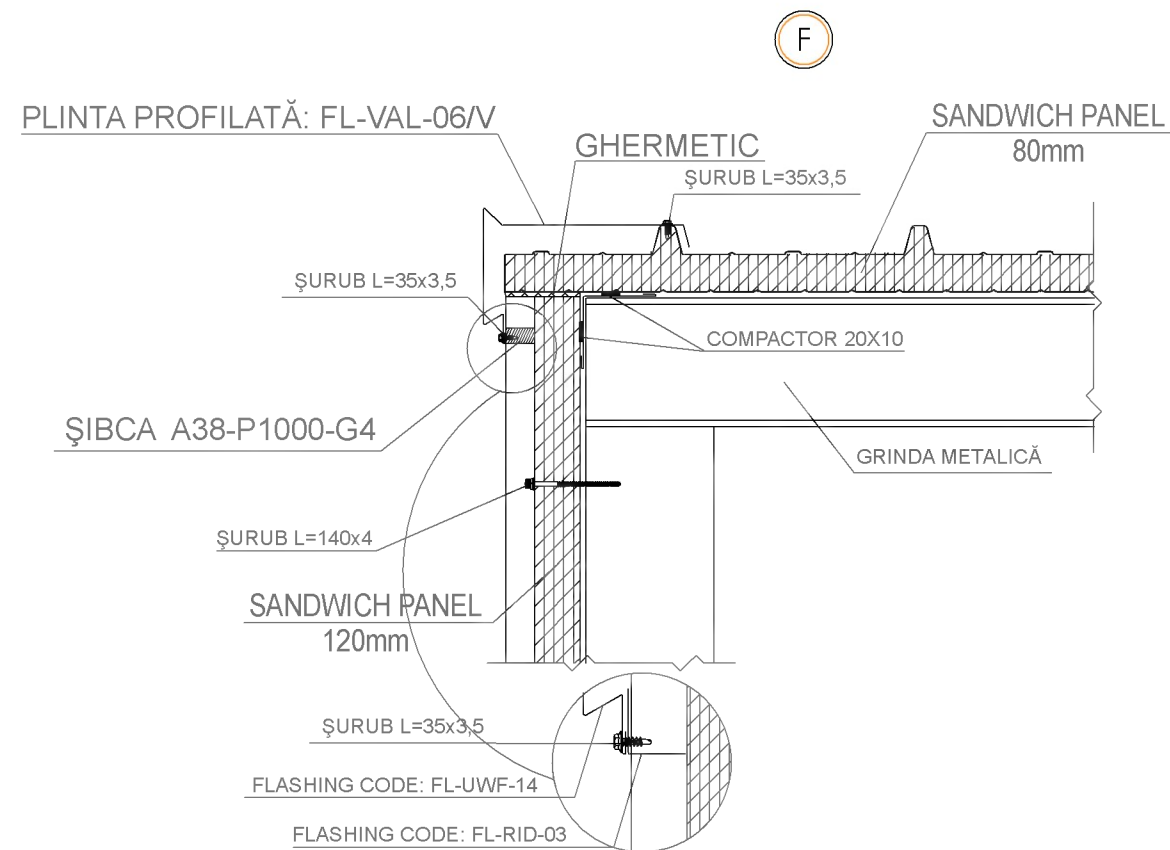
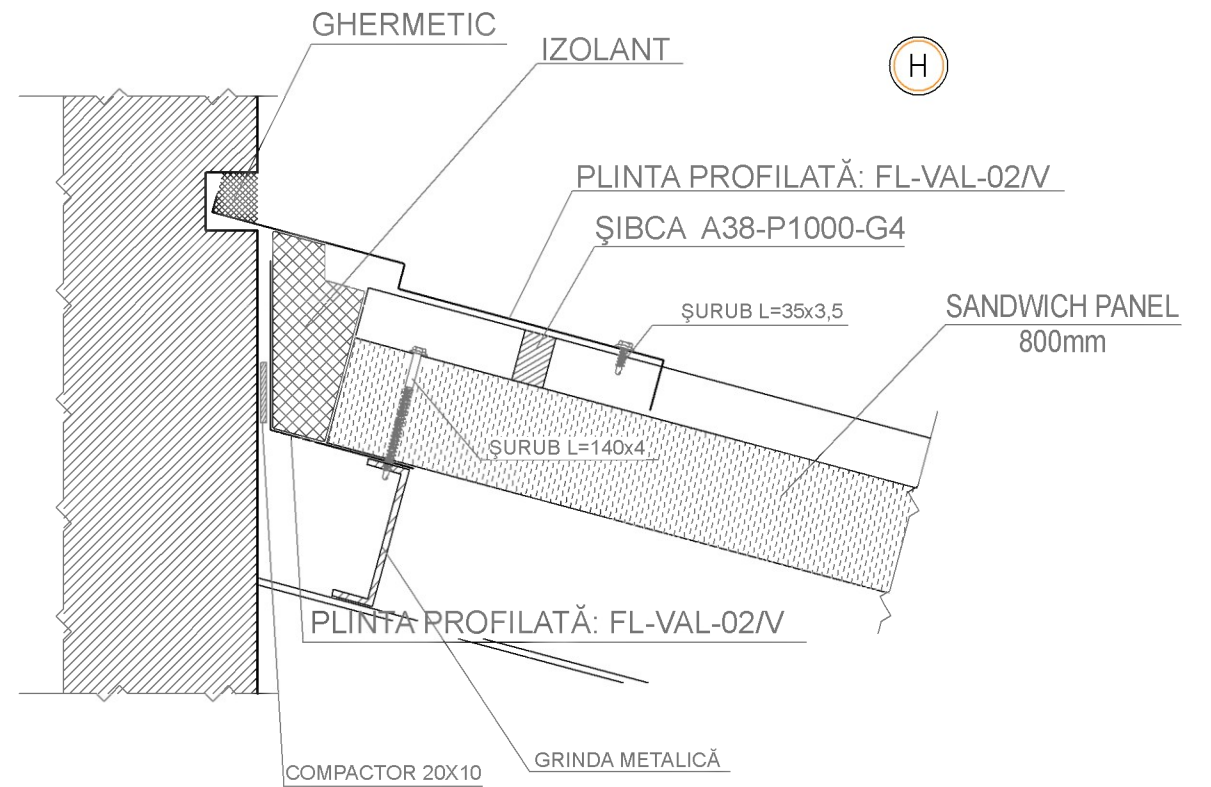
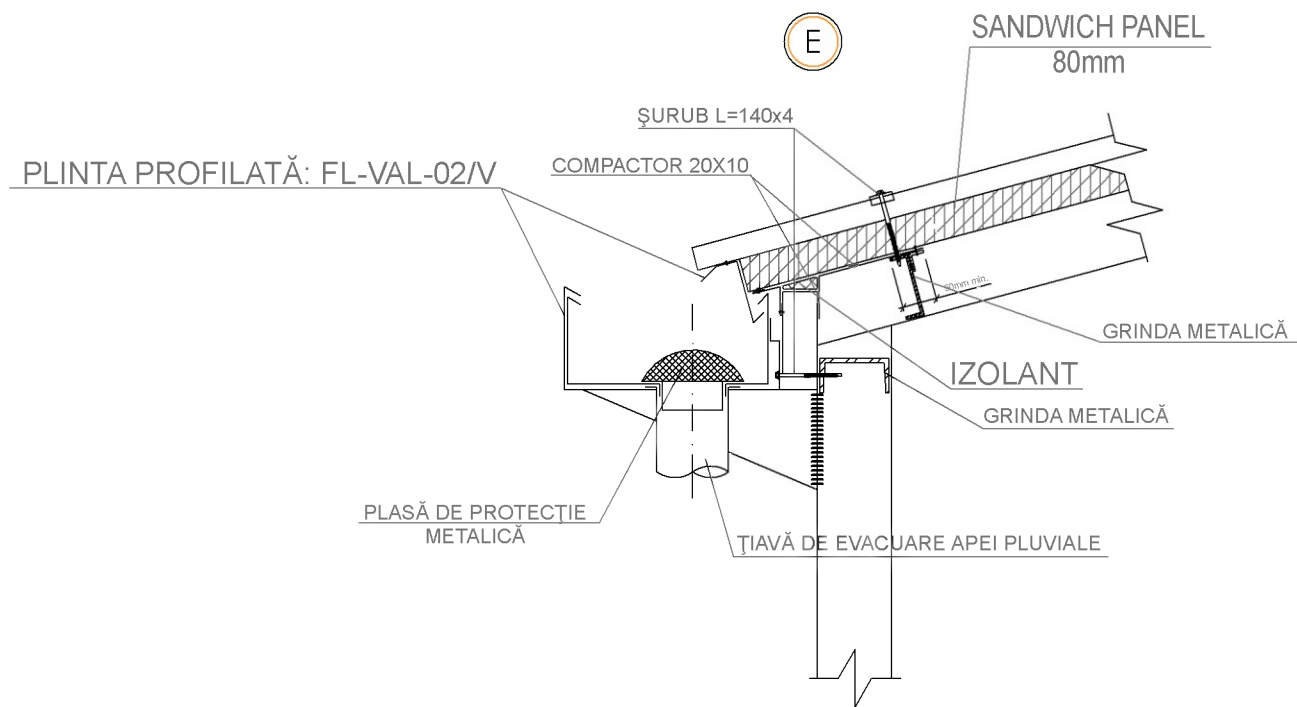

N. Inv.Original

Semnătura, data

În schimb N, Inv

Beneficiar: Liuba Cojocaru, Primar localitatea Măgdăcești				Nr. 22/2023 - SA		
	Nume	Semnat	Data	Proiectarea CENTRULUI CULTURAL-SPORTIV, situat str. Ștefan cel Mare, s. Măgdăcești, r-ul Criuleni, nr. cad: 312922.1371.		
A.Ș.P.	Goitu V		02/23	Faza	Planșa	Planse
				P	43	
Arhitect	Zagorodnii V.		02/23	CENTRUL CULTURAL-SPORTIV		S.R.L. „ELA HOUSE”
				NODURI FINISARE ACOPERIS (PRELUNGIRE)		

Multiplicat.

Format. A-3

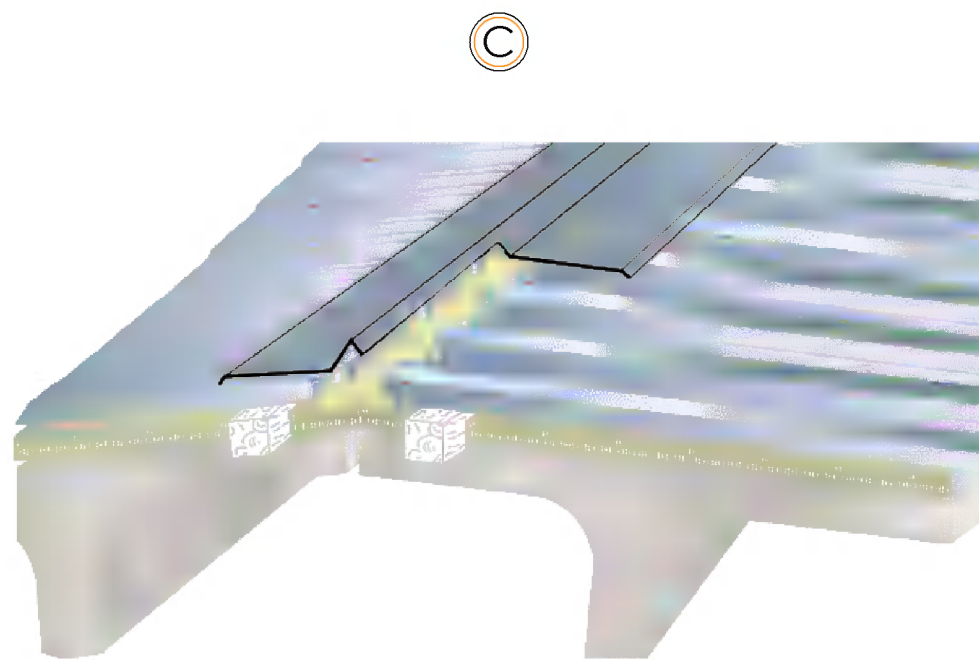

C

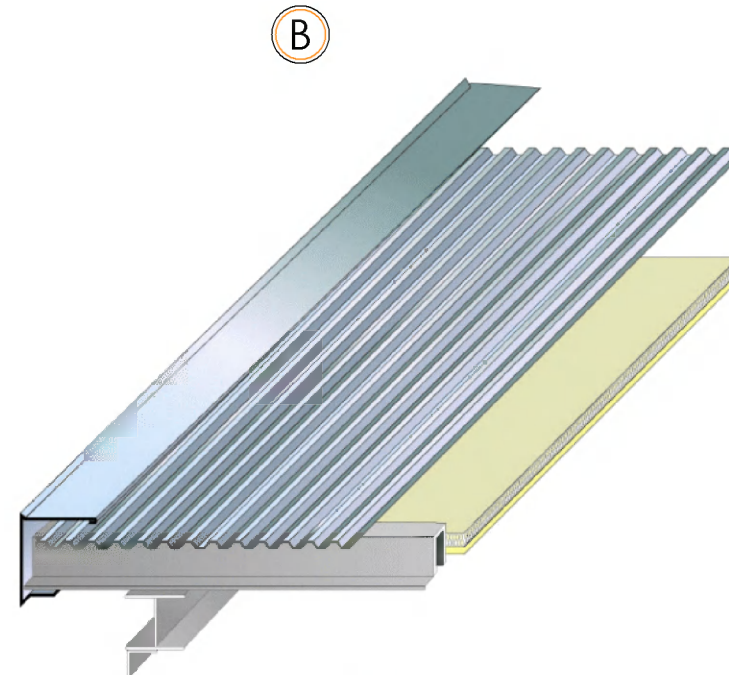

B

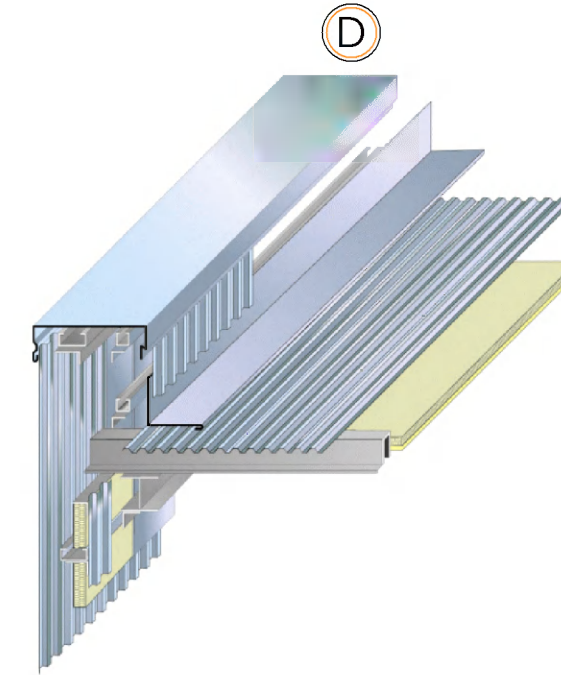

D

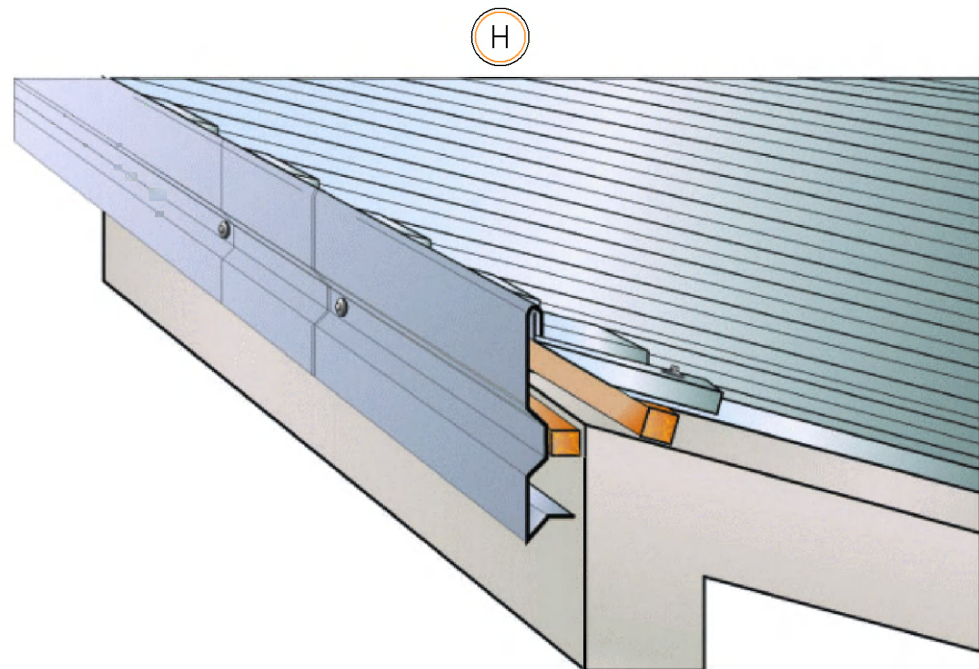

H

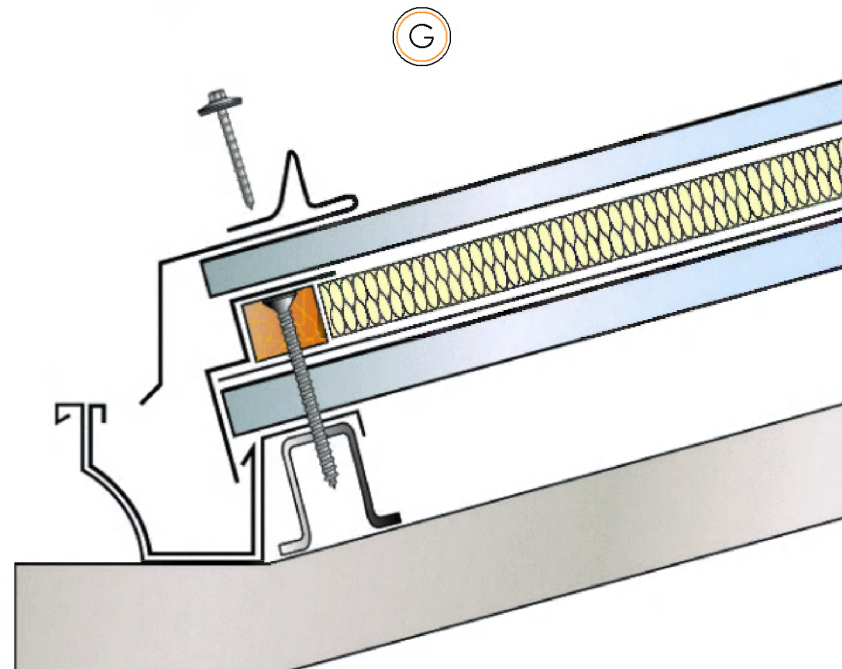

G

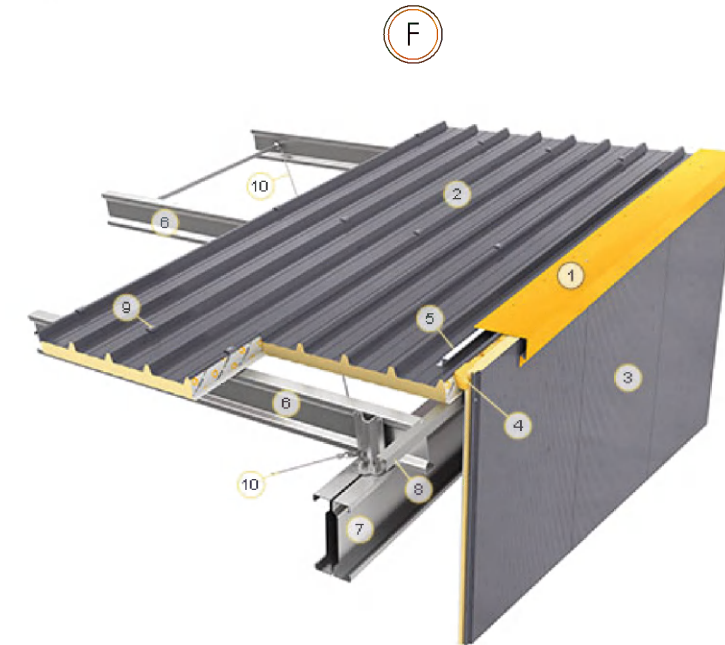

F

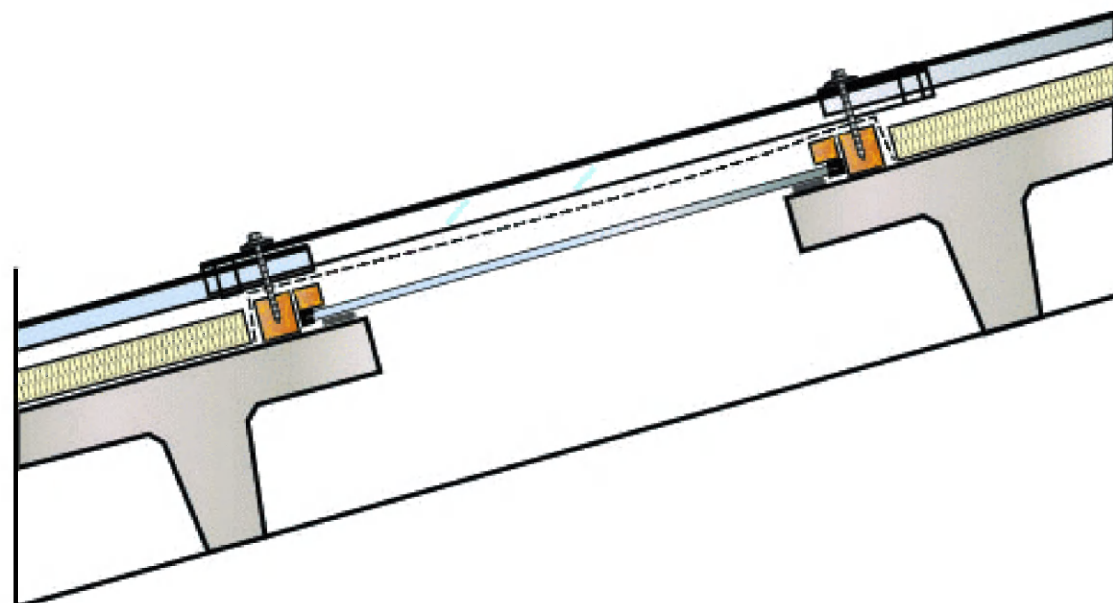

LEGENDĂ

- ① profil din tablă la fronton
- ② panouri sandwich de acoperiș
- ③ panouri sandwich de perete
- ④ spumă poliuretanică
- ⑤ profil Z din tablă
- ⑥ pană metalică
- ⑦ grindă metalică
- ⑧ cornier de capăt la fronton
- ⑨ șurub autoperforant
- ⑩ contravântuire

Beneficiar: Liuba Cojocaru, Primar localitatea Măgdăcești				Nr. 22/2023 - SA			
				Proiectarea CENTRULUI CULTURAL-SPORTIV, situat str. Ștefan cel Mare, s. Măgdăcești, r-ul Criuleni, nr. cad: 312922.1371.			
A.Ș.P.	Goitu V		02/23	CENTRUL CULTURAL-SPORTIV	Faza	Planșa	Planse
					P	44	
Arhitect	Zagorodnii V		02/23	NODURI FINISARE ACOPERIS (PRELUNGIRE)	S.R.L. „ELA HOUSE”		

Multipliat.

Format. A-3

N. Inv.Original
Semnătura,data
Înșchimb N, Inv

Detaliu la fronton

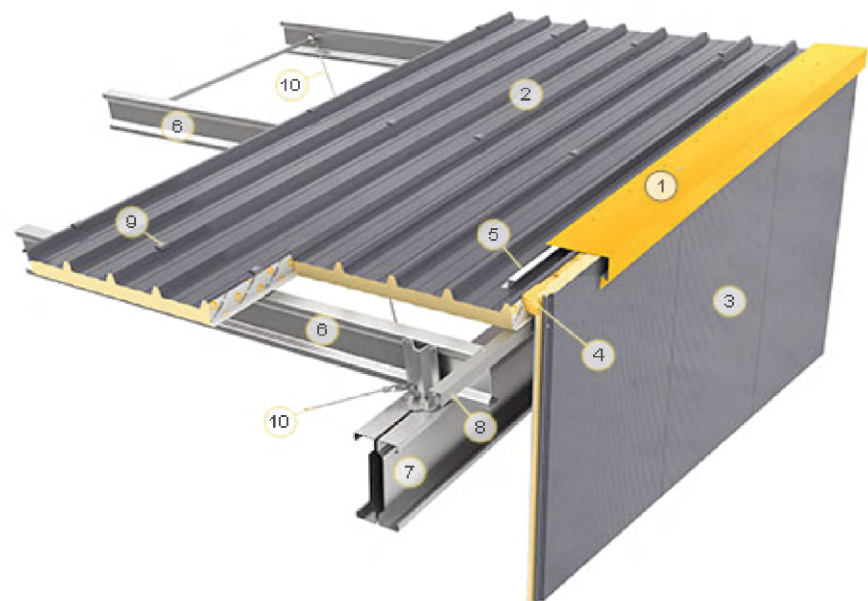

- LEGENDĂ
- 1 profil din tablă la fronton
 - 2 panouri sandwich de acoperiş
 - 3 panouri sandwich de perete
 - 4 spumă poliuretanică
 - 5 profil Z din tablă
 - 6 pană metalică
 - 7 grindă metalică
 - 8 cornier de capăt la fronton
 - 9 şurub auto perforant
 - 10 contravântuire

Detaliu la coamă

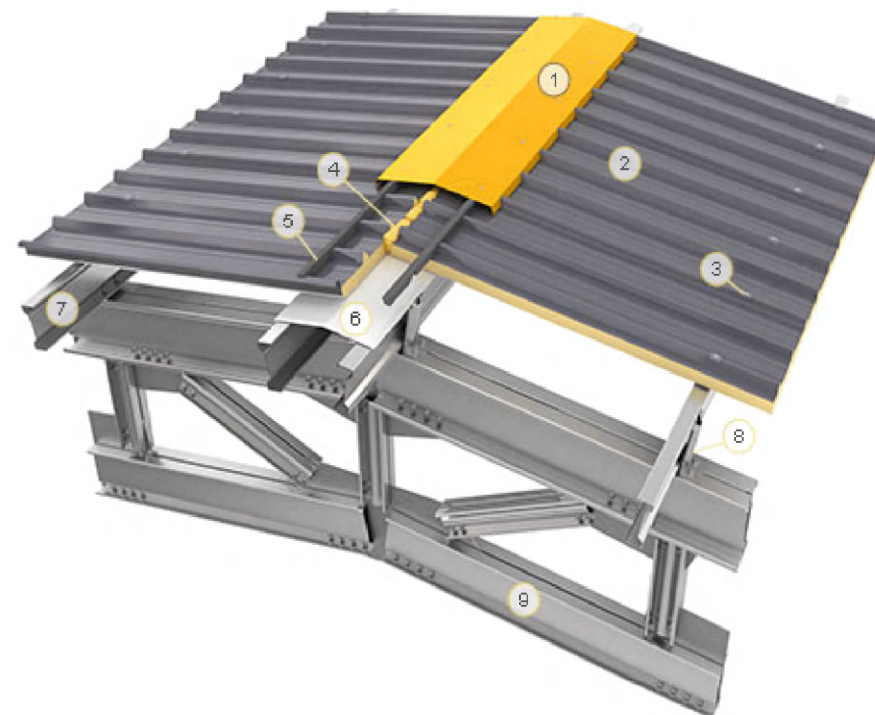

- LEGENDĂ
- 1 profil coamă la exterior
 - 2 panou sandwich de acoperiş
 - 3 şurub auto perforant
 - 4 spumă poliuretanică
 - 5 garnitura de etanşare profilată
 - 6 profil coamă la interior
 - 7 pană metalică
 - 8 consolă pană
 - 9 fermă metalică

Detaliu la jgheab

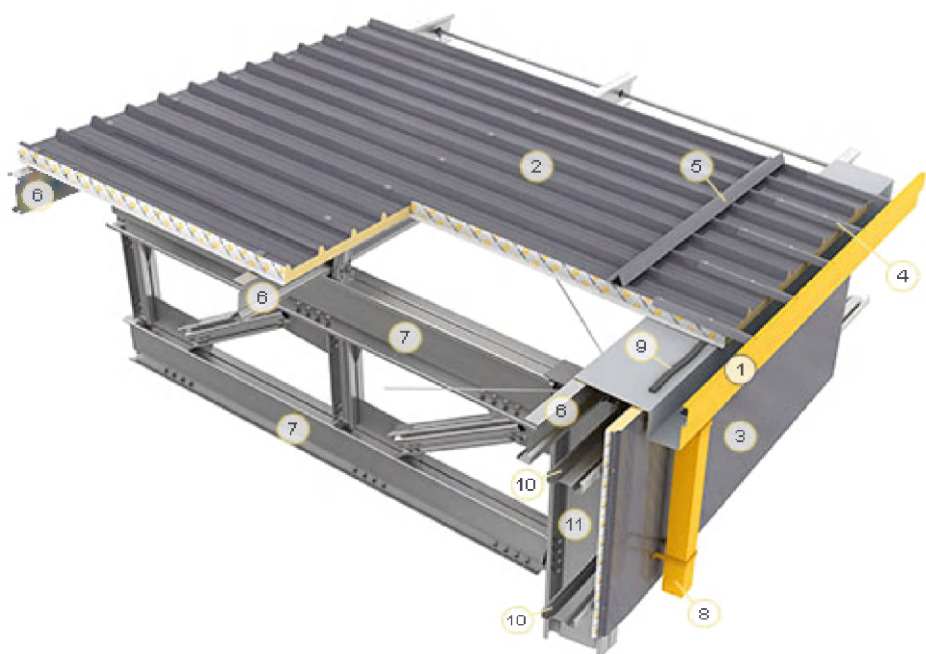

- LEGENDĂ
- 1 jgheab lateral din tablă
 - 2 panouri sandwich de acoperiş
 - 3 panouri sandwich de perete
 - 4 console jgheab
 - 5 profil parazapadă
 - 6 pană metalică
 - 7 fermă metalică
 - 8 burlan
 - 9 garnitură de etanşare
 - 10 rigle faţadă
 - 11 stâlp metalic

Trapele de acces

se folosesc pentru accesul pe halele industriale, constructiile civile si constructiile comerciale, salile de sport etc.

Trapele de acces se pot realiza orizontal.

Au in componenta o rama fixa si o rama mobila din aluminiu 6060 cu picurator incorporat si balamale din aluminiu extrudat, pe care este fixata cupola, prevazute cu sistem de inchidere din exterior si interior, in functie de necesitate.

Deschiderea se realizeaza cu ajutorul unui piston cu gaz.

Cupola poate sa fie realizata din policarbonat alveolar transparent, opac sau atermic, de 10mm sau 16mm, in functie de latimea cupolei . In amandoua cazurile cupolele sunt termoformate si autoportante.

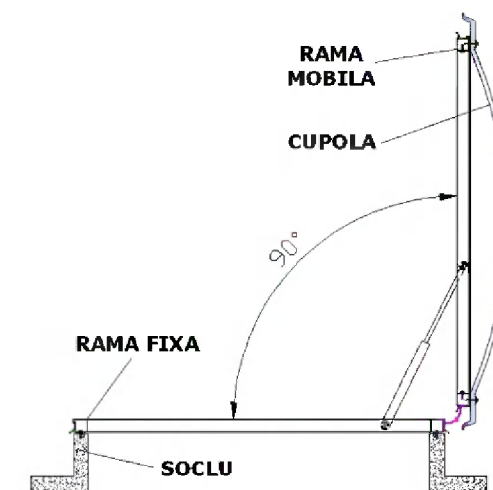

N. Inv.Original
Semnătura, data
În schimb N, Inv

Beneficiar: Liuba Cojocaru, Primar localitatea Măgdăceşti				Nr. 22/2023 - SA		
	Nume	Semnat	Data	Proiectarea CENTRULUI CULTURAL-SPORTIV, situat str. Ştefan cel Mare, s. Măgdăceşti, r-ul Criuleni, nr. cad: 312922.1371.		
A.Ş.P.	Goitu V		02/23	CENTRUL CULTURAL-SPORTIV	Faza	Plansa
					P	45
Arhitect	Zagorodnii V		02/23	NODURI FINISARE ACOPERIS (PRELUNGIRE)		S.R.L. „ELA HOUSE”

SECTIUNEA TRIBUNA 1-1 sc. 1:100

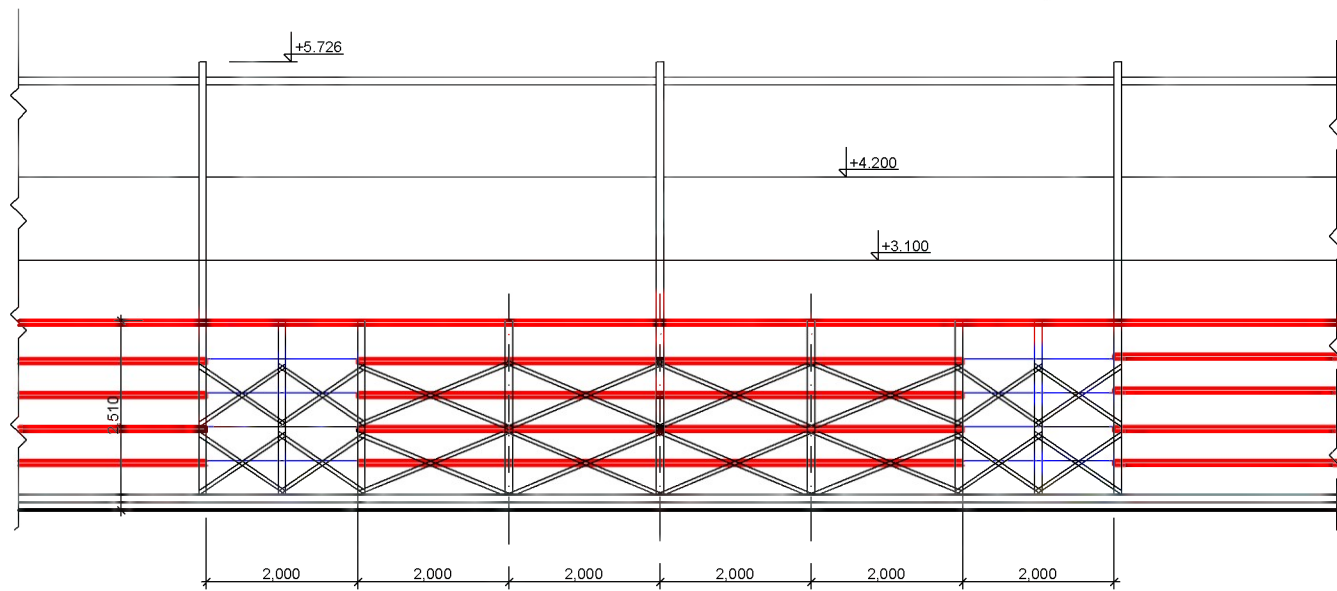

SECTIUNEA TRIBUNA 2-2 sc. 1:100

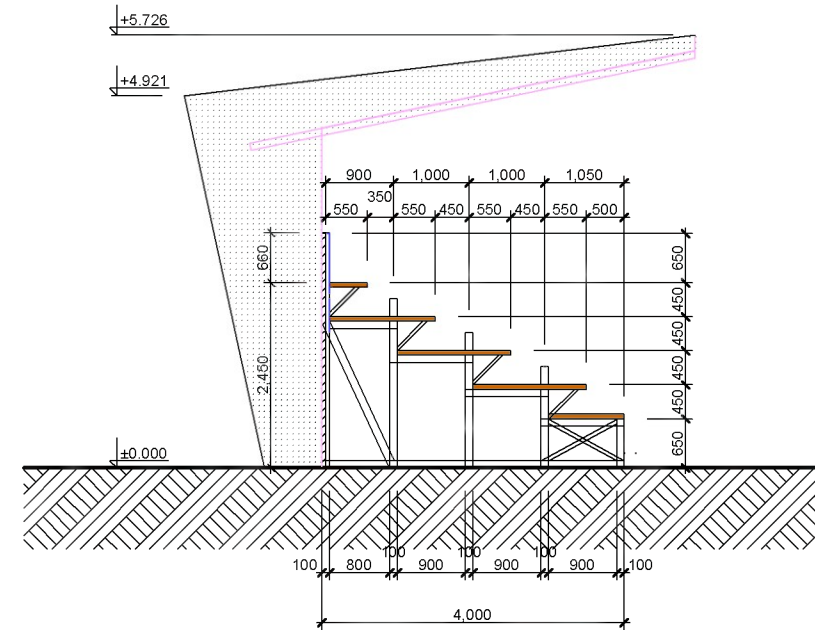

Specificatia elementelor monolite

Poz.	Indicatii	Denumire	Can.	Masa un. kg	Total
<u>Fundatie continua</u>					
1	100 1100	Ø 12 AIII L=1200	211	1.07	270.9
Et1	250 320 250 330	Ø 6 A-I L=1240	720	0.28	202.0
2	ГОСТ 52544	Ø 12 AIII L=m.l.	464	0.888	412.0
Et2	250 320 250 330	Ø 6 A-I L=1240	520	0.28	146.0
<u>Piesa inglobata Pi 1 (211 buc.)</u>					
3	ГОСТ 19903-74	— 200x8 L=200	1	2.51	2.51
4	ГОСТ 5781-82	Ø 12 A-III L= 500	4	0.45	1.80
<u>Piesa inglobata Pi 2 (211 buc.)</u>					
5	ГОСТ 5781-82	□ 100x100x5 L= 340	1	4.90	4.90
6	ГОСТ 19903-74	— 120x10 L=120	1	1.15	1.15
			Beton C 17	M ³ 18,00	
<u>Materiale</u>					
Stm1	ГОСТ8639-82	□ 80x3 L=m.l.	505	21,39	10,801.9
Gm1	ГОСТ8639-82	□ 40x2 L=m.l.	905	4,60	4,163
			□ Orizontale 60*40*3	2110	4,30 9,073
				Scîndură 200*40 m ²	1350,0

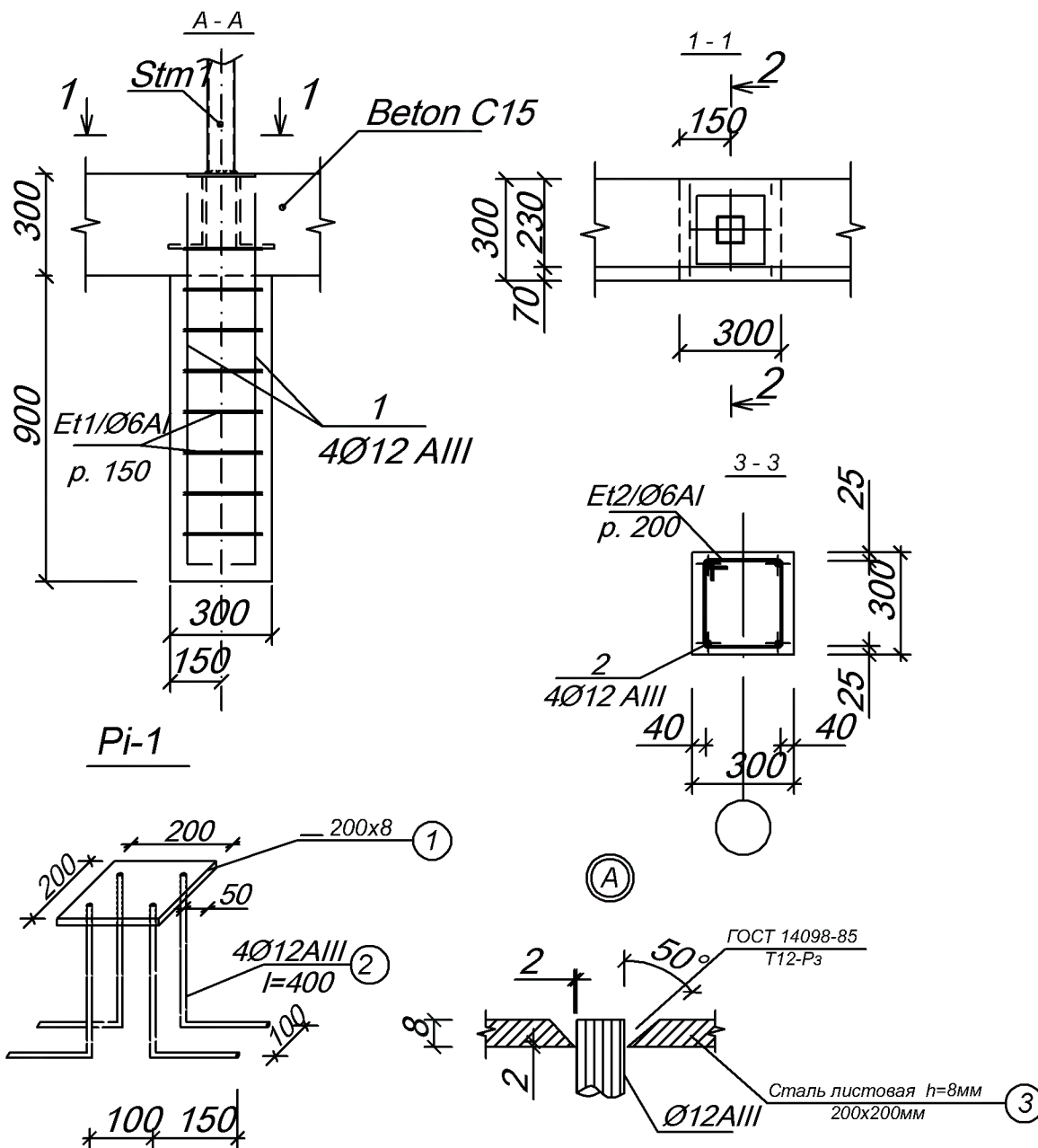

Beneficiar: Liuba Cojocaru, Primar localitatea Măgdăcești			Nr. 22/2023 -PROIECT 2- SAC		
			Proiectarea CENTRULUI CULTURAL-SPORTIV, situat str. Ștefan cel Mare, s. Măgdăcești, r-ul Criuleni, nr. cad: 312922.1371.		
A.S.P.	Goitu V	02/23	CENTRUL CULTURAL-SPORTIV	Faza	Plansa
				P	46
Arhitect	Zagorodnii V.	02/23	SECTIUNEA TRIBUNA 1-1, 2-2, sc. 1:100	S.R.L. „ELA HOUSE”	

N. Inv. Original Semnătura, data Inscimb N. Inv

ACCES PIETONAL ȘI ACCES AUTO ÎN AFARA LOTULUI

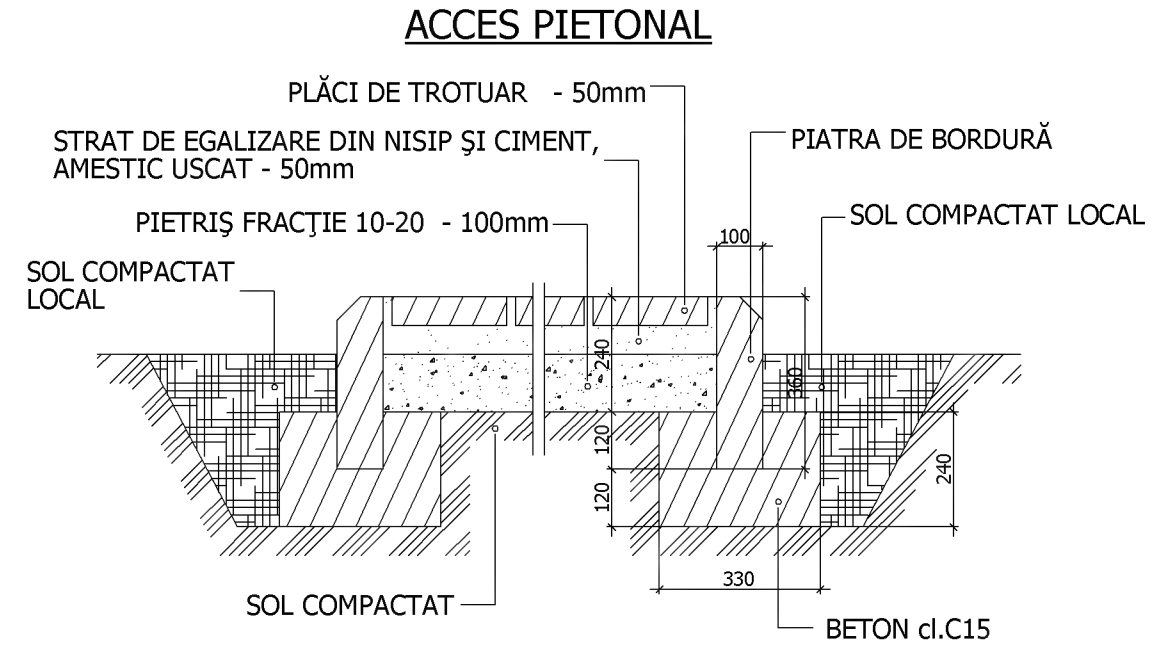
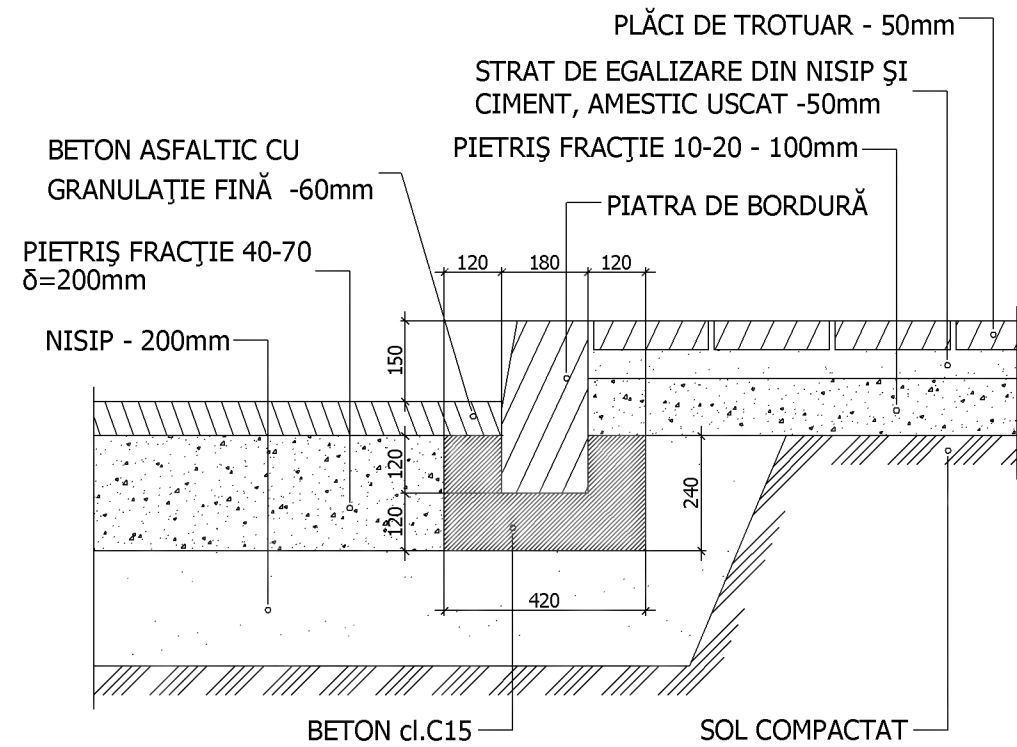

IMBRACAMINTE PEREU

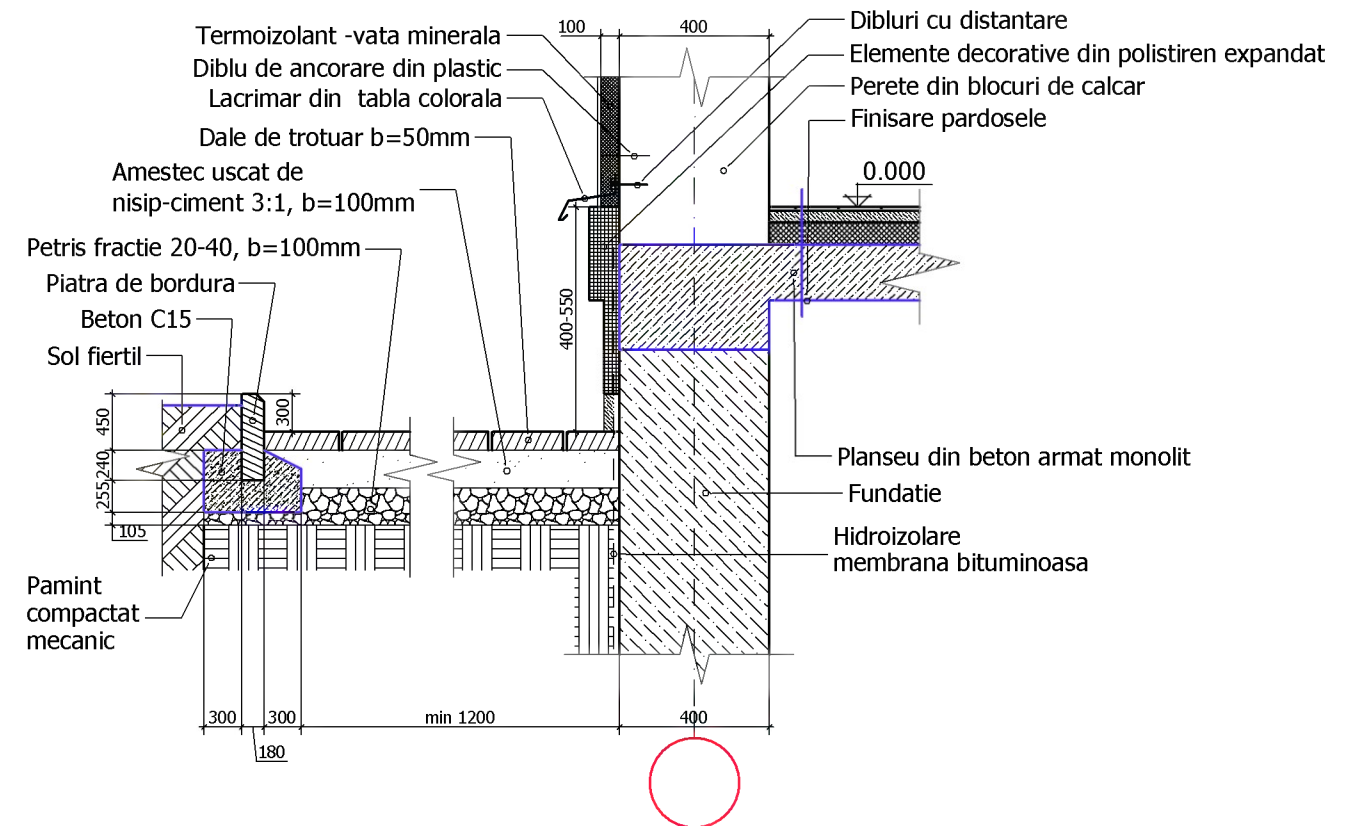

Jonctiunea peretilor despartitori cu elementele portante

Element de jonctiune E1

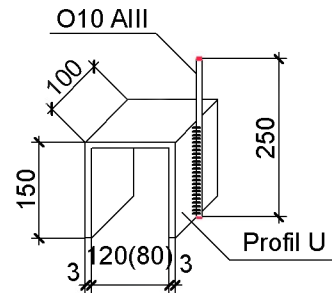

De planseu

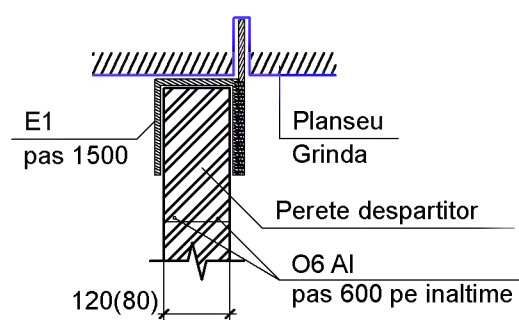

De perete

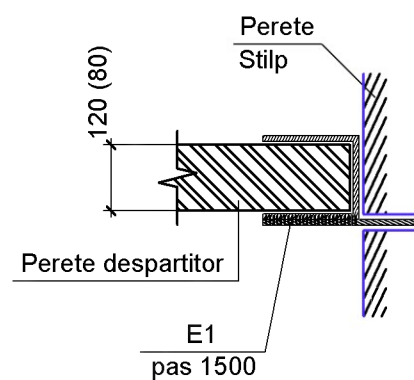

Beneficiar: Liuba Cojocaru, Primar localitatea Măgdăcești			Nr. 22/2023 - SA			
			Proiectarea CENTRULUI CULTURAL-SPORTIV, situat str. Ștefan cel Mare, s. Măgdăcești, r-ul Criuleni, nr. cad: 312922.1371.			
	Nume	Semnat.	Data	Etapă	Planșa	Planșe
A.Ș.P.	Goitu V		02/23	P	47	
CENTRUL CULTURAL-SPORTIV						
Arhitect	Zagorodnii V.		02/23	ALCATUIRE ACCES PIETONAL; IMBRACAMINTE PEREU. JONCTIUNEA PERETILOR DESPARTITORI CU ELEMENTELE PORTANTE		
				S.R.L. „ELA HOUSE”		

EVIDENTA LUCRARILOR DE FINISARE A INCAPERILOR

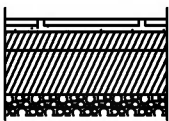
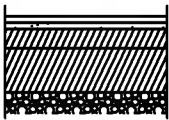
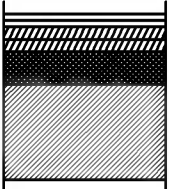
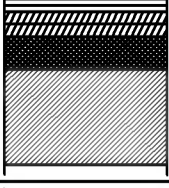
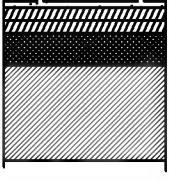
DENUMIREA INCAPERILOR	TAVANUL		PERETII PORTANTI SAU DISPARTITORI		PARDOSELELE			REMARCA
		MODUL DE FINISARE		MODUL DE FINISARE	COMPONENTA PARDOSELEI	ELEMENTELE PARDOSELEI SI GROSIMELE LOR		
DEMISOL, cota -5.000								
BAIE, DUȘ CAFENEA Coridor Birou Antrenori		TENCUIALA CU VOPSIRE		TERACOTA		ACOPERIRE-PLACI DE CERAMICA PE ADEZIV SPECIAL.....-15*mm STRAT DE NIVELARE-MORTAR DE CIMENT SI NISIP M150.....-65mm HIDROIZOLARE.....-m-l de rulou. PAT DE BETON C7.5.....-80 mm PIETRIȘ COMPACTAT fr.10-20.....-80 mm		
Punct Medical Depozit Inventar		ÎN BAZA UNUI PROIECT DE DESIGN INTERIOR INDIVIDUAL		TERACOTA		ACOPERIRE-PLACI DE CERAMICA PE ADEZIV SPECIAL.....-15*mm STRAT DE NIVELARE-MORTAR DE CIMENT SI NISIP M150.....-65mm HIDROIZOLARE.....-m-l de rulou. PAT DE BETON C7.5.....-80 mm PIETRIȘ COMPACTAT fr.10-20.....-80 mm		
PARTER, cota ±0.000								
CORIDOR Depozit Inventar CAFENEA		TENCUIALA CU VOPSIRE		TERACOTA		ACOPERIRE-PLACI DE CERAMICA PE CLEI SPECIAL.....-15*mm STRAT DE NIVELARE-MORTAR DE CIMENT SI NISIP M150 CU PLASA d4Bpl, RETEA 150x150.....-40mm PELICULĂ DE POLIETILENĂ.....-1 strat POLISTEREN EXTRUDAT.....-25mm FOLIE DE PROTECȚIE CONTRA VAPORI.....-1 strat PLANȘEU MONOLIT DIN BETON ARMAT.....-150*mm		
G.T.S.		ÎN BAZA UNUI PROIECT DE DESIGN INTERIOR INDIVIDUAL		ÎN BAZA UNUI PROIECT DE DESIGN INTERIOR INDIVIDUAL		ACOPERIRE-PLACI DE CERAMICA PE CLEI SPECIAL.....-15*mm STRAT DE NIVELARE-MORTAR DE CIMENT SI NISIP M150 CU PLASA d4Bpl, RETEA 150x150.....-40mm PELICULĂ DE POLIETILENĂ.....-1 strat POLISTEREN EXTRUDAT.....-25mm FOLIE DE PROTECȚIE CONTRA VAPORI.....-1 strat PLANȘEU MONOLIT DIN BETON ARMAT.....-150*mm		
Tambur Administrația		TENCUIALA CU VOPSIRE		ÎN BAZA UNUI PROIECT DE DESIGN INTERIOR INDIVIDUAL		ACOPERIRE-PLACI DE CERAMICA PE CLEI SPECIAL.....-15*mm STRAT DE NIVELARE-MORTAR DE CIMENT SI NISIP M150 CU PLASA d4Bpl, RETEA 150x150.....-40mm PELICULĂ DE POLIETILENĂ.....-1 strat POLISTEREN EXTRUDAT.....-25mm FOLIE DE PROTECȚIE CONTRA VAPORI.....-1 strat PLANȘEU MONOLIT DIN BETON ARMAT.....-150*mm		

LISTA LUCRARILOR CE NECISITA INTOCMIREA PROCESELOR VERBALE LA EXAMINAREA LUCRARILOR ASCUNSE

1. TRASAREA SI FIXAREA AXELOR SI COTEI 0.000;
2. EXECUTAREA LUCRARILOR DE HIDRO,TERMO SI FONOLIZARE;
3. CONSOLIDAREA PERETILOR DIN CARAMIDA;
4. INSTALAREA USILOR SI FERESTRELOR;
5. AMENAJAREA PARDOSELILOR DIN BETON;
6. AMENAJAREA SUPTULUI LA PARDOSELE;
7. AMENAJAREA PARDOSELELOR IN INCAPERILE CU UMEDITATE SPORITA;
8. AMENAJAREA INVELITOAREI ACOPERISULUI SI STRATULUI TERMIC;
9. GRUNDUIREA PERETILOR PENTRU TENCUIALA;
10. HIDROIZOLAREA TOCURIILOR LA USI SI FERESTRE CU INDICATII LA MODUL DE CONSOLIDARE;
11. HIDROIZOLAREA PERVAZURILOR;
12. CONTROL LA FINISAREA TAVANULUI (la cosire);

Beneficiar: Liuba Cojocaru, Primar localitatea Măgdăcești				Nr. 22/2023 - SA			
				Proiectarea CENTRULUI CULTURAL-SPORTIV, situat str. Ștefan cel Mare, s. Măgdăcești, r-ul Criuleni, nr. cad: 312922.1371.			
	Nume	Semnat.	Data	CENTRUL CULTURAL-SPORTIV	Etapa	Planșa	Planșe
A.Ș.P.	Goitu V		02/23		P	48	
Arhitect	Zagorodnii V.		02/23	SPECIFICATIE PARDOSELI	S.R.L. „ELA HOUSE”		

N. Inv.Original Semnătura, data Înscimb N. Inv

ÎNGRĂDITURA SCĂRII

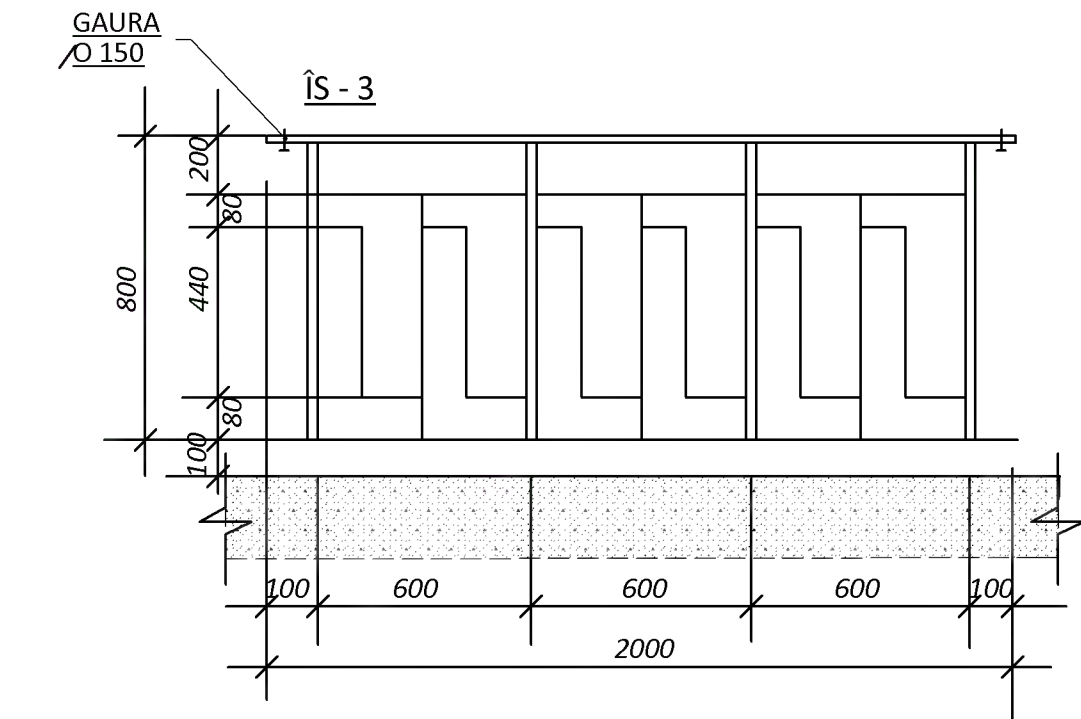
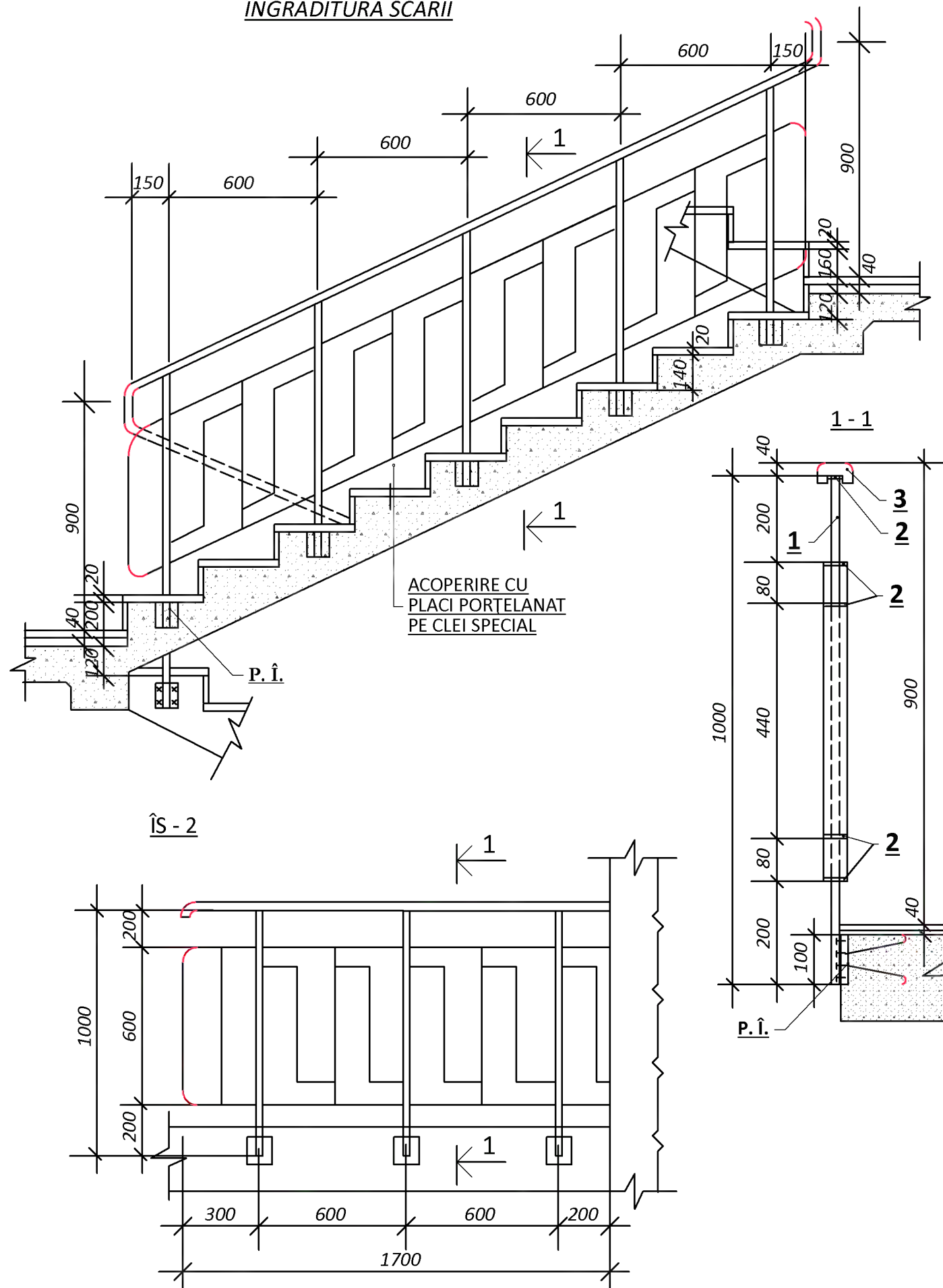

Specificație - îngrădura scării

Poz.	Indicație	Denumirea	m.	Cantitate			masa buc/kg
				ÎS-1	ÎS-2	ÎS-3	
1	STAS - 2591 - 88	- 2000	m.	5,00	3,00	3,20	3,14
2	STAS - 103 - 76	- 401	m.	18,70	11,30	12,20	1,26
3	STAS - 24454 - 80*E	bară 80x40	m.	3,10	1,70	-	

Specificația este dată pentru un (1) element a îngrădurii.

- Îngrăditura scării de îndeplinit din elemente metalice cu unuri prin sudură.
- Îngrăditura se curăță de rosturile suduri, se grunduește și se vopsește cu nitroemali de culoare sur-deschis.
- Balustrada din lemn se șlefuește și se vopsește cu lac transparent de două ori.

N. Inv.Original
Semnătura, data
În schimb N. Inv

Beneficiar: Liuba Cojocaru, Primar localitatea Măgdăcești				Nr. 22/2023 - SA		
				Proiectarea CENTRULUI CULTURAL-SPORTIV, situat str. Ștefan cel Mare, s. Măgdăcești, r-ul Criuleni, nr. cad: 312922.1371.		
	Nume	Semnat.	Data			
A.Ș.P.	Goitu V		02/23	CENTRUL CULTURAL-SPORTIV		Etapa PE
						Planșa 49
Arhitect	Zagorodnii V.		02/23	ÎNGRĂDITURA SCĂRII		S.R.L. „ELA HOUSE”

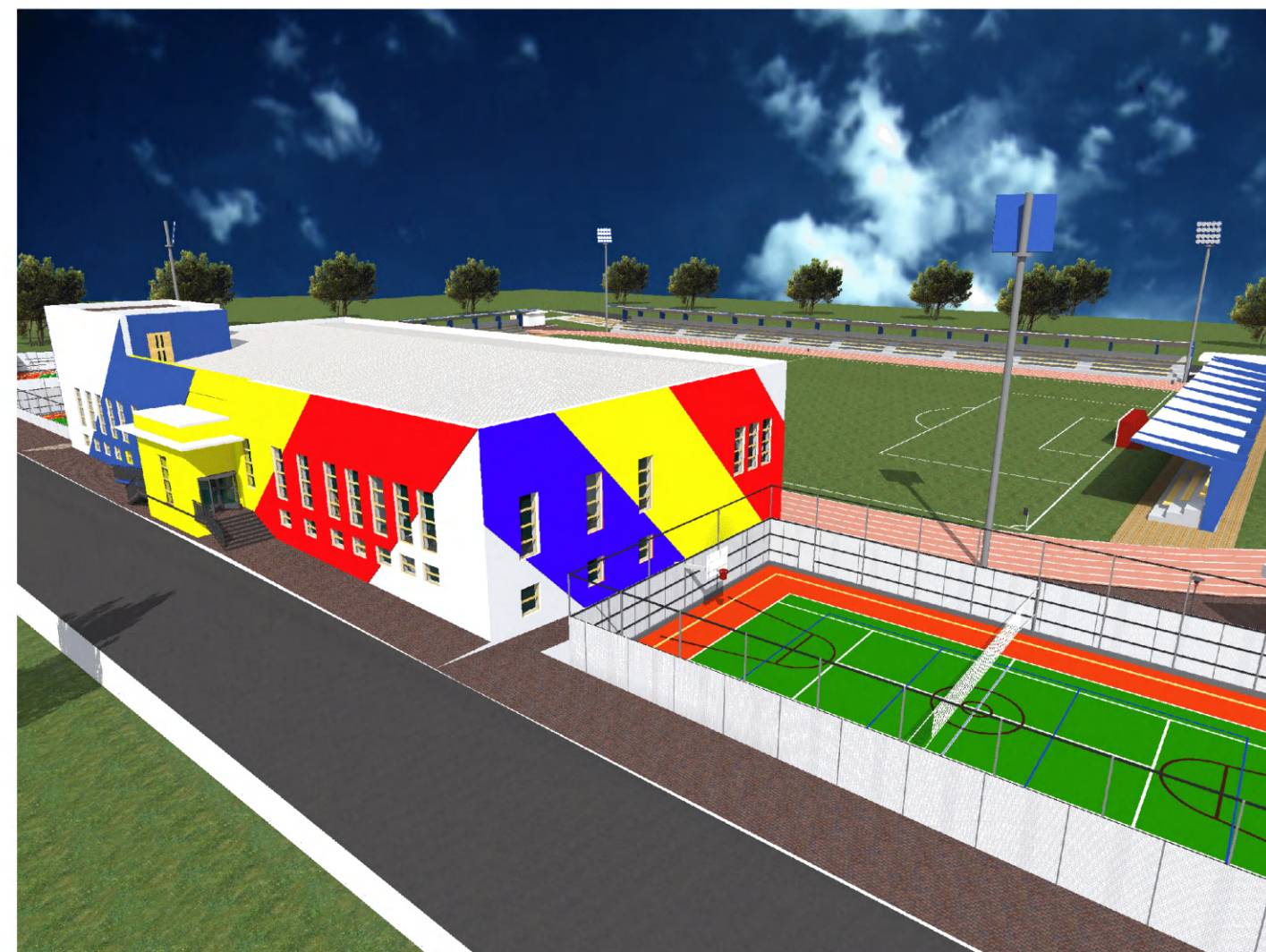
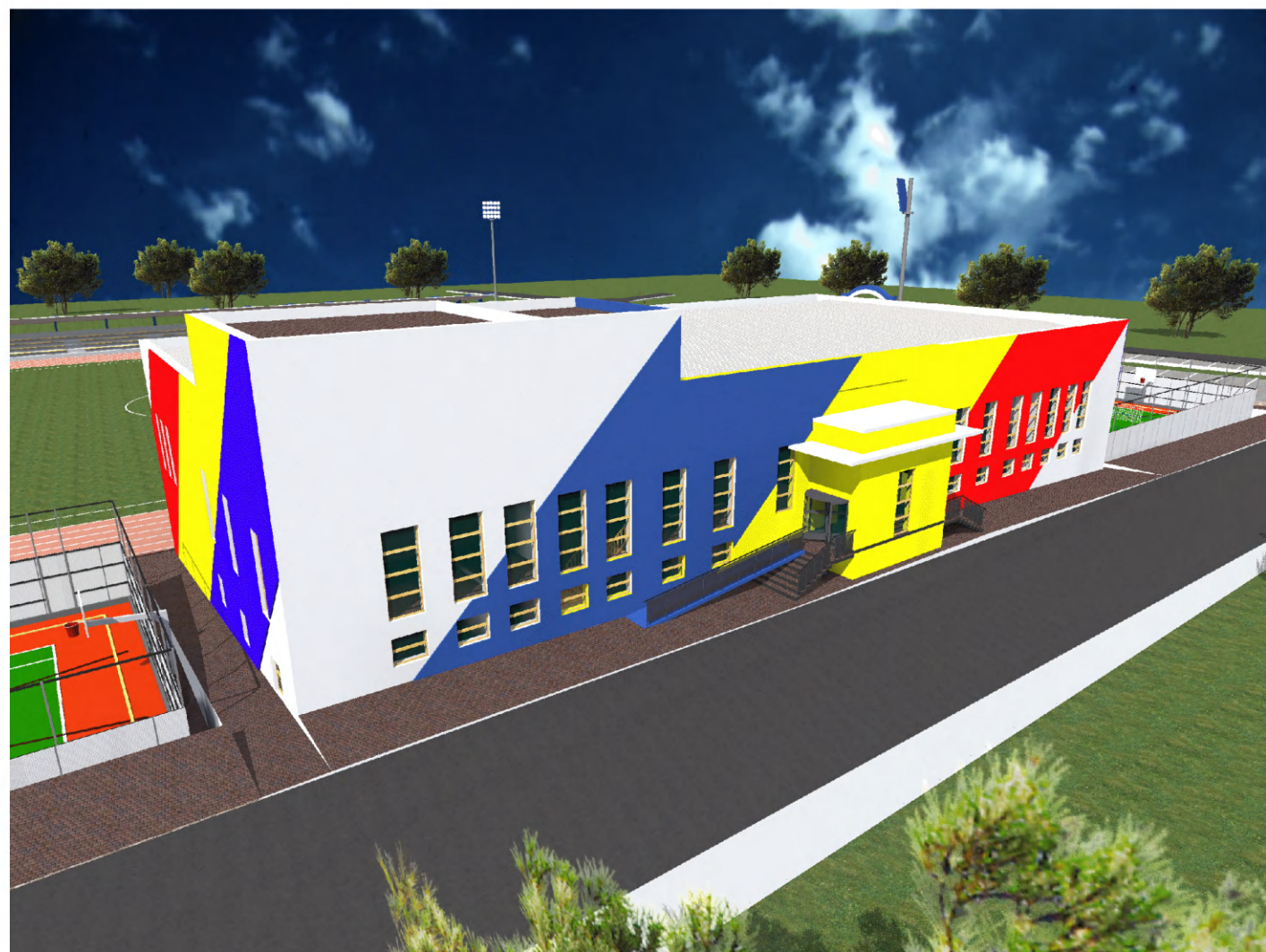

PREZENTARE COLORISTICĂ - Perspective

N. Inv. Original

Semnătura, data

În schimb N. Inv.

Beneficiar: Liuba Cojocaru, Primar localitatea Măgdăcești				Nr. 22/2023 - SA			
	Nume	Semnat	Data	Proiectarea CENTRULUI CULTURAL-SPORTIV, situat str. Ștefan cel Mare, s. Măgdăcești, r-ul Criuleni, nr. cad: 312922.1371.			
A.S.P.	Goitu V		02/23	CENTRUL CULTURAL-SPORTIV	Faza	Plansa	Planse
					P	50	
Arhitect	Zagorodnii V.		02/23	PREZENTARE COLORISTICĂ - Perspective	<i>S.R.L. „ELA HOUSE”</i>		

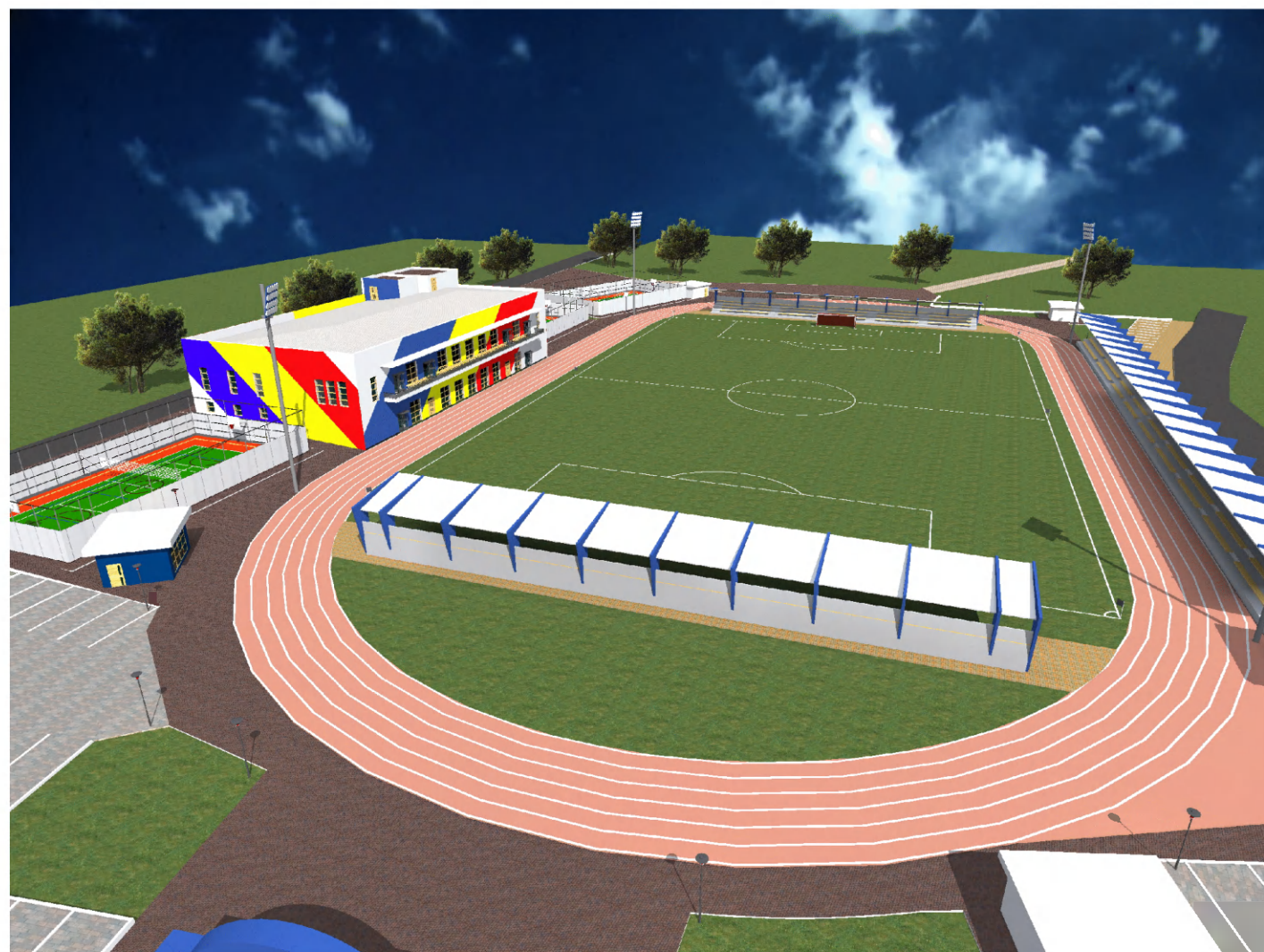

PREZENTARE COLORISTICĂ - Perspective

N. Inv. Original
Semnătura, data
În schimb N. Inv

Beneficiar: Liuba Cojocaru, Primar localitatea Măgdăcești				Nr. 22/2023 - SA			
	Nume	Semnat	Data	Proiectarea CENTRULUI CULTURAL-SPORTIV, situat str. Ștefan cel Mare, s. Măgdăcești, r-ul Criuleni, nr. cad: 312922.1371.			
A.S.P.	Goitu V		02/23	CENTRUL CULTURAL-SPORTIV	Faza	Plansa	Planse
					P	51	
Arhitect	Zagrodnii V.		02/23	PREZENTARE COLORISTICĂ - Perspective	S.R.L. „ELA HOUSE”		

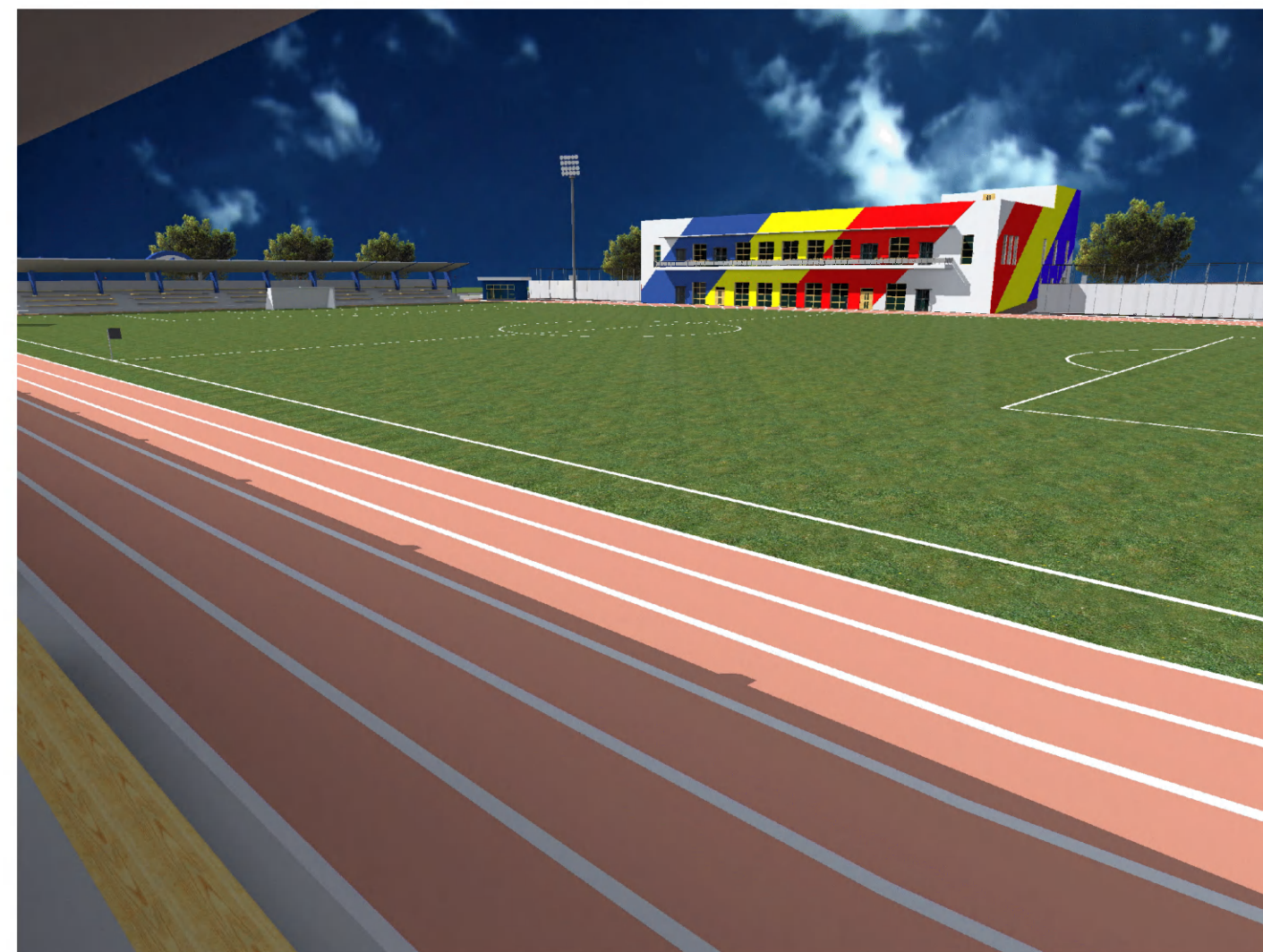

PREZENTARE COLORISTICĂ - Perspective

N. Inv. Original
Semnătura, data
În schimb N. Inv

Beneficiar: Liuba Cojocaru, Primar localitatea Măgdăcești				Nr. 22/2023 - SA			
				Proiectarea CENTRULUI CULTURAL-SPORTIV, situat str. Ștefan cel Mare, s. Măgdăcești, r-ul Criuleni, nr. cad: 312922.1371.			
A.S.P.	Goitu V		02/23	CENTRUL CULTURAL-SPORTIV	Faza	Plansa	Planse
					P	52	
Arhitect	Zagrodnii V.		02/23	PREZENTARE COLORISTICĂ - Perspective	S.R.L. „ELA HOUSE”		

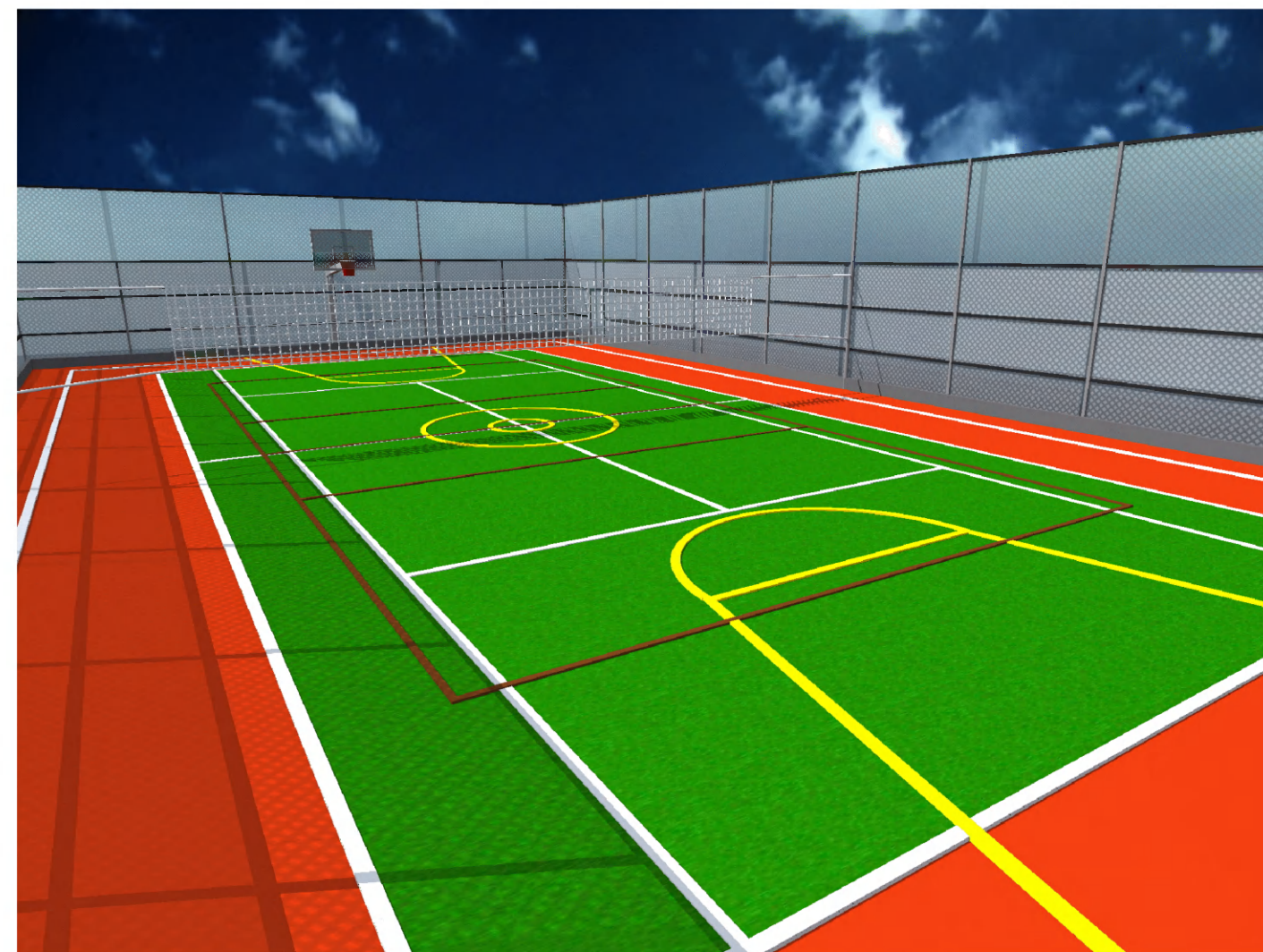
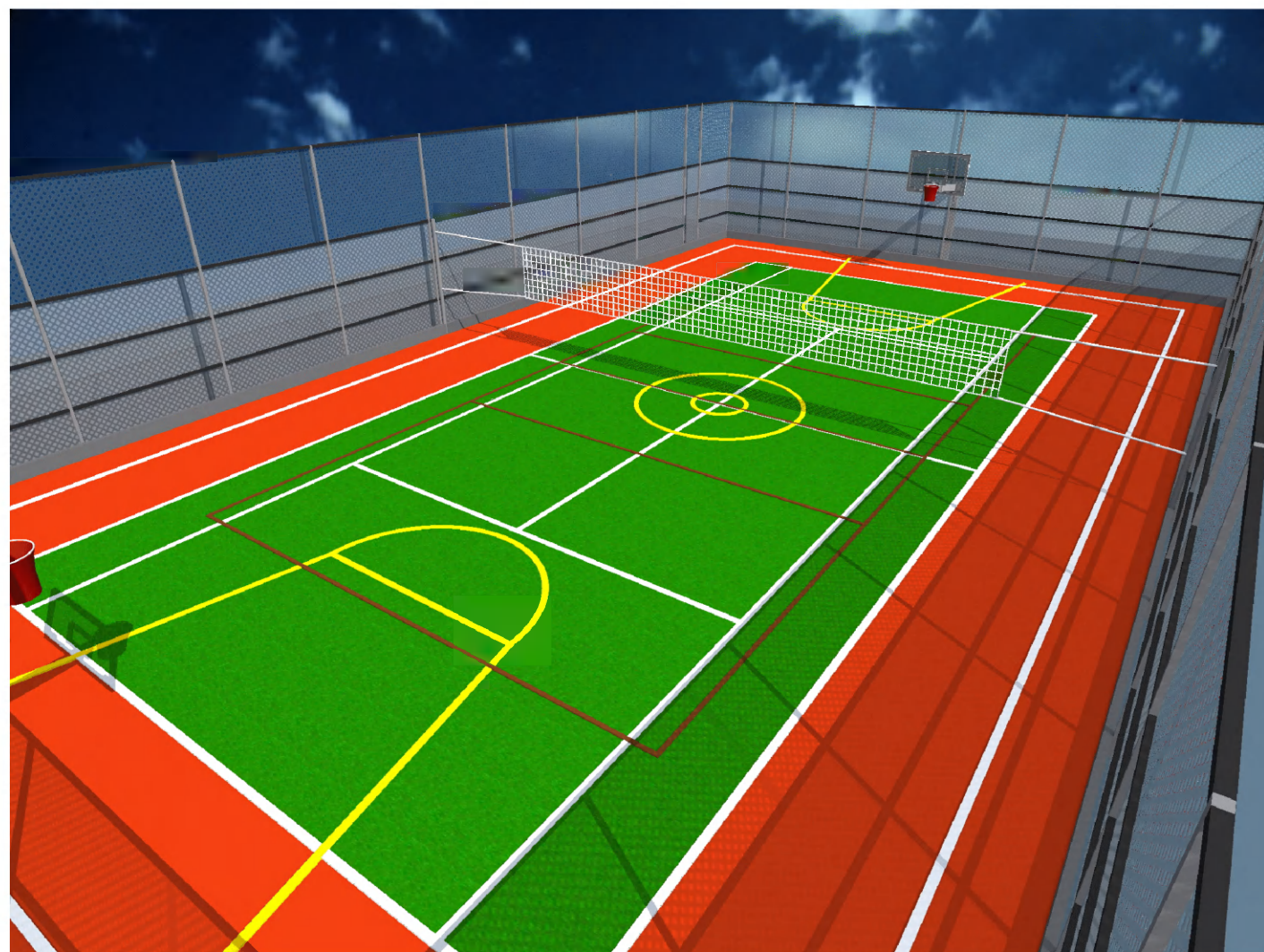

PREZENTARE COLORISTICĂ - Perspective

N. Inv. Original
Semnătura, data
În schimb N, Inv

Beneficiar: Liuba Cojocaru, Primar localitatea Măgdăcești				Nr. 22/2023 - SA			
				Proiectarea CENTRULUI CULTURAL-SPORTIV, situat str. Ștefan cel Mare, s. Măgdăcești, r-ul Criuleni, nr. cad: 312922.1371.			
A.S.P.	Goitu V		02/23	CENTRUL CULTURAL-SPORTIV	Faza	Plansa	Planse
					P	53	
Arhitect	Zagorodnii V.		02/23	PREZENTARE COLORISTICĂ - Perspective	S.R.L. „ELA HOUSE”		

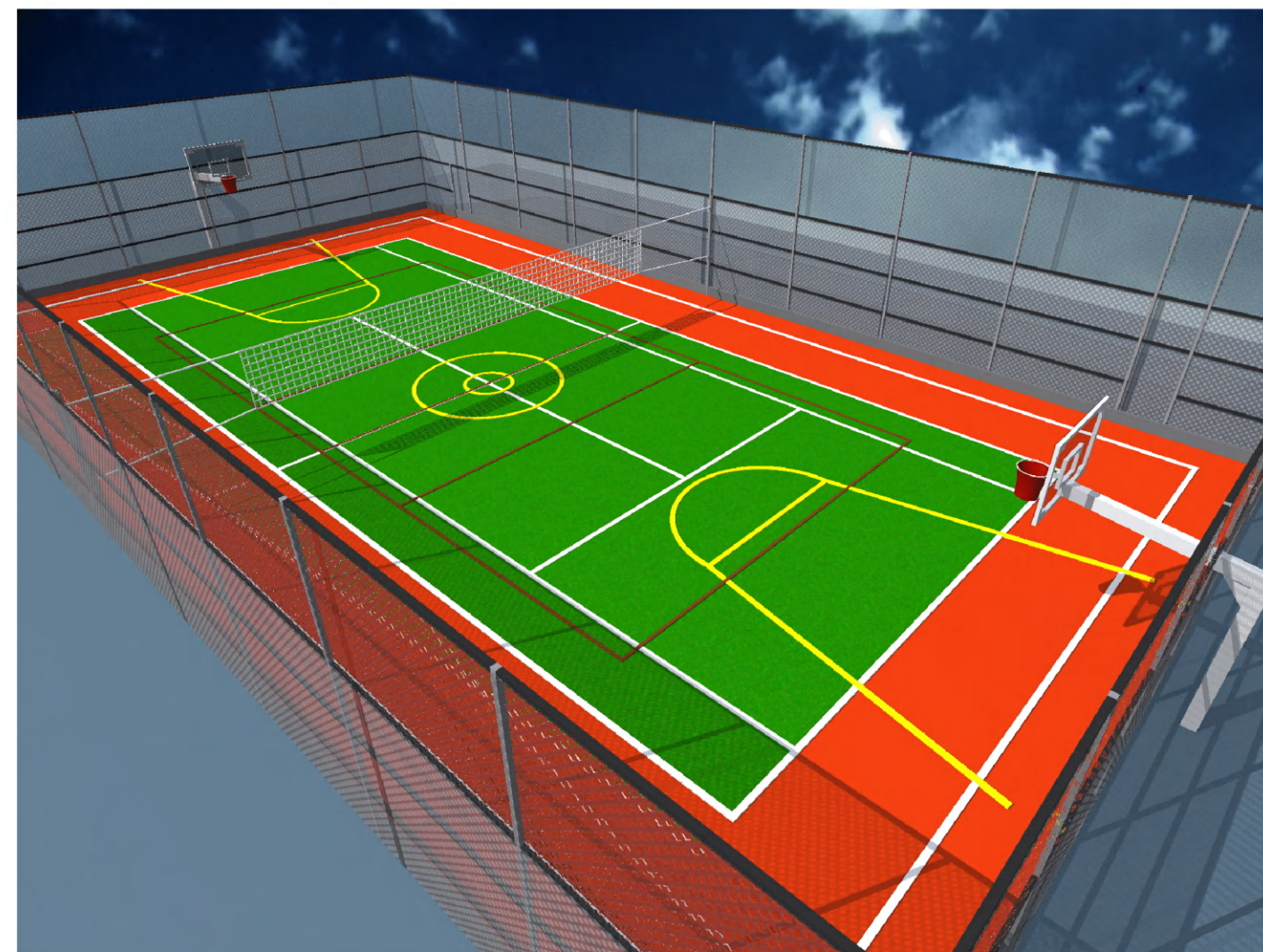
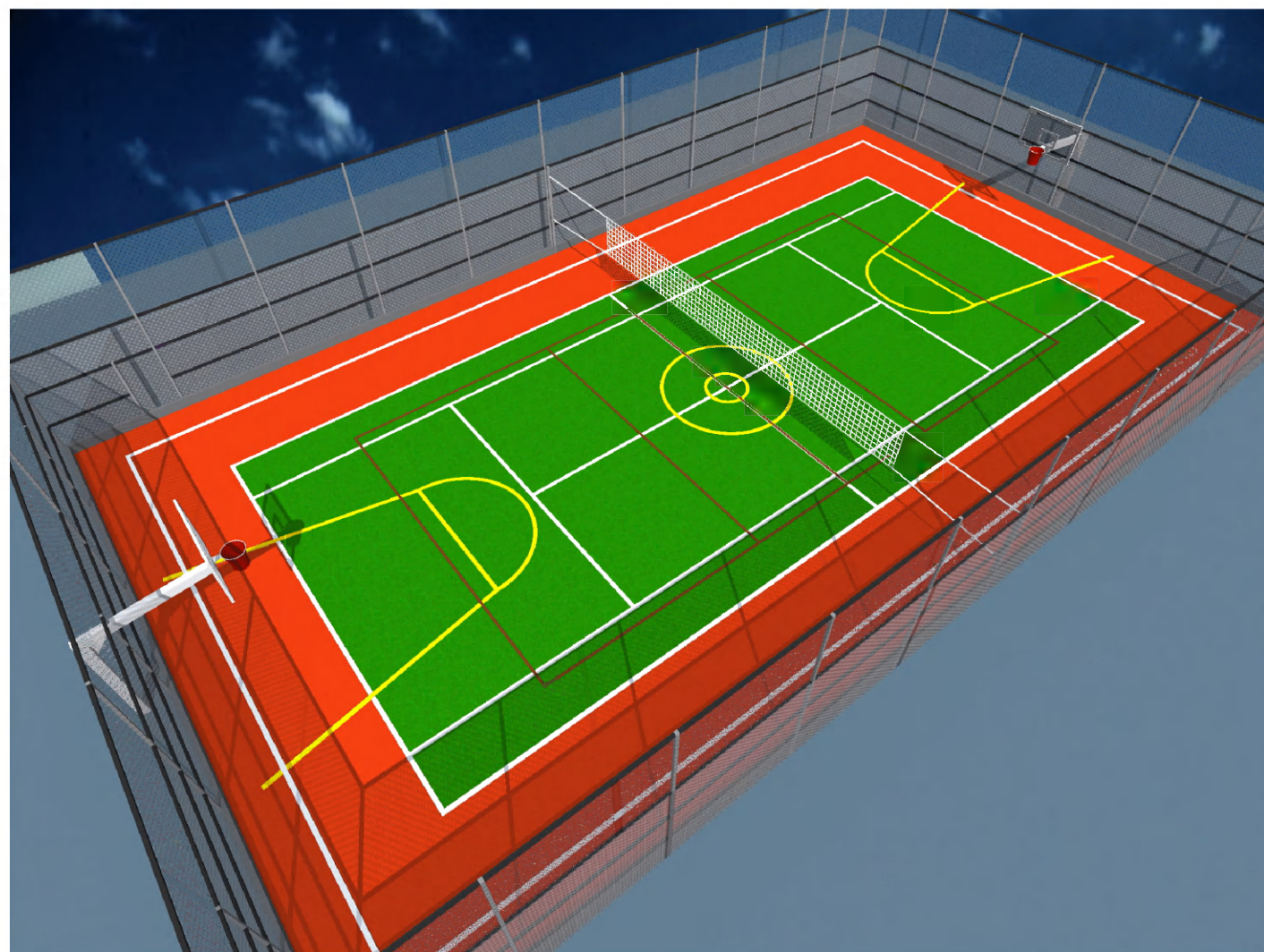

PREZENTARE COLORISTICĂ - Perspective

N. Inv. Original
Semnătura, data
În schimb N. Inv.

Beneficiar: Liuba Cojocaru, Primar localitatea Măgdăcești			Nr. 22/2023 - SA			
			Proiectarea CENTRULUI CULTURAL-SPORTIV, situat str. Ștefan cel Mare, s. Măgdăcești, r-ul Criuleni, nr. cad: 312922.1371.			
A.S.P.	Goitu V	02/23	CENTRUL CULTURAL-SPORTIV	Faza	Plansa	Planse
				P	54	
Arhitect	Zagrodnii V.	02/23	PREZENTARE COLORISTICĂ - Perspective	S.R.L. „ELA HOUSE”		

BORDEROUL FERESTRELOR

FERESTRELE scara 1:100

Marca pozit	Denumirea Dimensiuni	Cantitatea			Notă
		Demisol	Parter	Total	
F-1		=	<u>30</u>	<u>30</u>	Bloc de fereastră din PVC Sticlă - pachet dublu
F-2		<u>7</u>	<u>7</u>	<u>14</u>	Bloc de fereastră din PVC Sticlă - pachet dublu
F-3		<u>6</u>	=	<u>6</u>	Bloc de fereastră din PVC Sticlă - pachet dublu
F-4		<u>14</u>	=	<u>14</u>	Bloc de fereastră din PVC Sticlă - pachet dublu
TOTAL		<u>27</u>	<u>37</u>	<u>64</u>	

BORDEROUL UȘILOR

UȘILE scara 1:100

Marca pozit	Denumirea Dimensiuni	Cantitatea				Notă
		Demisol	Parter	Etaj tehnic	Total	
U-1		<u>2</u>	<u>8</u>	=	<u>10</u>	Ușă exterioră/interioară metalica (cu sticlă)
U-2		<u>2</u>	<u>2</u>	=	<u>4</u>	Ușă exterioră metalica (cu sticlă)
U-3		<u>10</u>	<u>12</u>	=	<u>22</u>	Ușă interioară din PVC - cu sticlă
U-4		<u>1</u>	<u>1</u>	=	<u>2</u>	Ușă exterioră metalica (cu sticlă)
U-5		<u>3</u>	=	=	<u>3</u>	Ușă interioară din PVC - cu sticlă
U-6		<u>10</u>	<u>16</u>	=	<u>26</u>	Ușă interioară din PVC - cu sticlă
U-7		=	=	<u>3</u>	<u>3</u>	Ușă exterioră/interioară metalica (cu sticlă)
TOTAL		<u>28</u>	<u>39</u>	<u>3</u>	<u>70</u>	

N. Inv.Original
Semnătura, data
În schimb N. Inv

Beneficiar: Liuba Cojocaru,
Primar localitatea Măgdăcești

Nr. 22/2023 - SA

Proiectarea CENTRULUI CULTURAL-SPORTIV, situat str. Ștefan cel Mare,
s. Măgdăcești, r-ul Criuleni, nr. cad: 312922.1371.

Nume Semnat. Data
A.Ș.P. Goitu V 02/23

CENTRUL CULTURAL-SPORTIV

Etapa Planșa Planșe
PE 55

Arhitect Zagorodnii V. 02/23

BORDEROUL FERESTRELOR
BORDEROUL UȘILOR

S.R.L. „ELA HOUSE”