

Fundație sub utilaj Fu1,  
Sc. 1:25

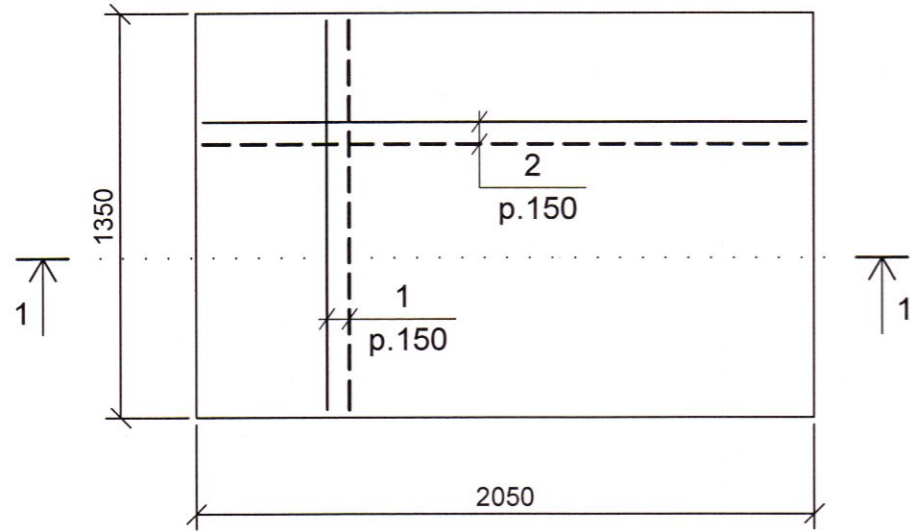

Semne conventionale

— armatura de sus  
- - - armatura de jos

1-1 Sc.1:25  
(Armare)

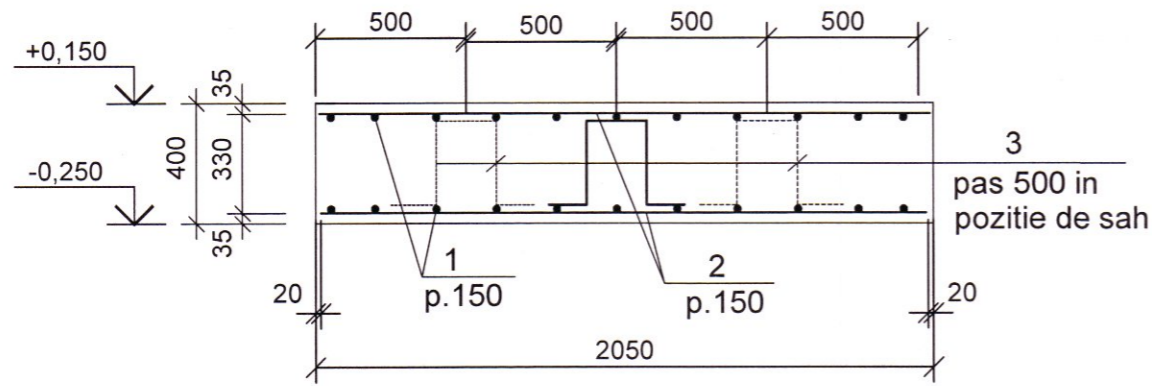

Specificația elementelor fundației sub utilaj Fu1

Poz.	Indicații	Denumirea			Cant. (buc.)	Masa unitate, kg	Masa totala,kg
Fundație sub utilaj Fu1							
1		Ø 10 A-III	GOST 5781-82	L= 1310	28	0.808	22.62
2		Ø 10 A-III	GOST 5781-82	L= 2010	20	1.239	24.79
Ps.1	vezi borderou detalii	Ø 10 A-I	GOST 5781-82	L= 1180	4	0.728	2.91
Total:							50.32
		Beton clasa C 15,	m <sup>3</sup>		1.11		
		Pietriș,	m <sup>3</sup>		0.35		

Borderou detalii

Poz.	Schiță
Ps.1	

Verificator de proiecte 099  
**Gavrilin Evgheni**  
Domeniile B.1,2,7  
Nr. de înregistrare a avizului  
Valabil de la 22.12.2021 până la 22.12.2026



Sch.	Cant.	Foaia	N doc.	Semnatura	Data	68/15.12.2021 - "D" - 1 - C		
						Aducțiunea de apă spre satele Clococenii Vechi, Cajba, Dușmani, Hîjdieni și orașul Glodeni, raionul Glodeni		
						Stație de pompare dotată cu grup de pompare		
						PE	9	
IȘP	Tuluc E.				03.22	"APCAN PROIECT" S.R.L. mun. Chișinău, 2022		
Elaborat	Lucașenco N.							
						Fundație sub utilaj Fu1, Secțiune 1-1.		