ARHIDEEA GRUP SRL

PROIECT

32/24

Reabilitarea curții blocurilor de locuințe nr. 1/1 ; 1/2; 1/3; 1/4.
mun. Chișinău, str. Drumul Schinoasei, sectorul Centru

.ŜyŜŬŏǺl-ŇY PRETURA SECTORULUI CENTRU

!ŘŇŜǎl-Y mun. Chișinău, str. Drumul Schinoasei, sectorul Centru

/KǺŬǺyŇdz нлнп

www.arhideea.md
mun. Chisinau str.Cuza Voda 13/3 of.2 tel/fax (+37322) 62 72 50 or. Hincesti str.31 August 6A tel/fax 0269 20397

Plan situație Sc.1:75000

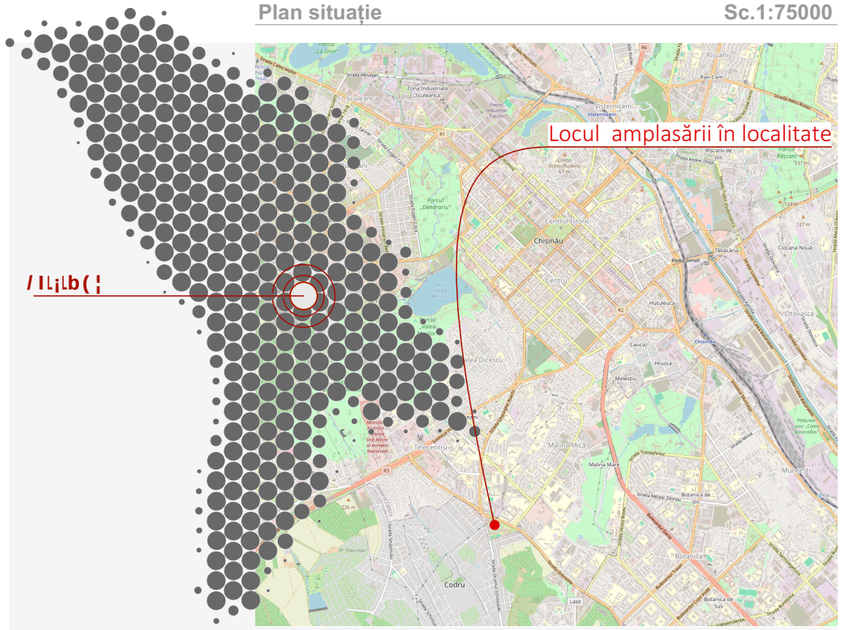

Plan încadrare în teritoriu Sc.1:5000

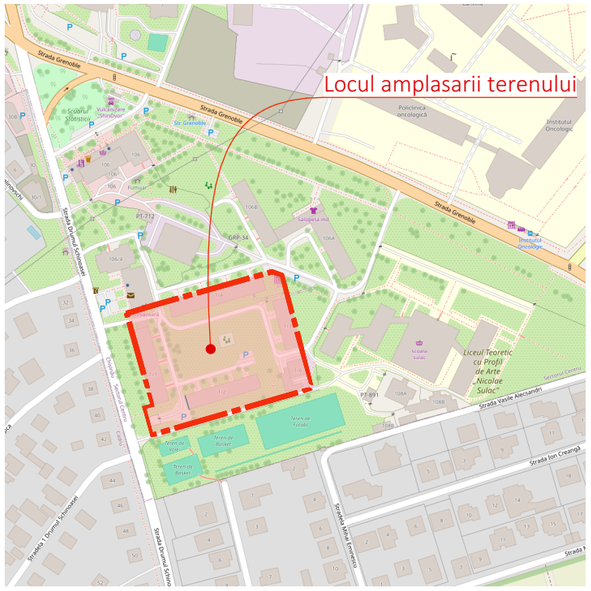

5L{th½LJLL D9b9w![9

Proiectul dat este destinat pentru Reabilitarea curții blocurilor de locuințe nr. 1/1 ; 1/2; 1/3; 1/4. din mun. Chișinău, str. Drumul Schinoasei, sectorul Centru de către PRETURA SECTORULUI CENTRU, conform Certificatului de urbanism pentru proiectare **CU-0003546**

PROIECTUL ESTE ELABORAT ÎN BAZA:

1. Contractului Nr. __ din _____2020 de achiziționare a serviciilor de elaborare a documentației de proiect la obiectul: Reabilitarea curții blocurilor de locuințe nr. 1/1 ; 1/2; 1/3; 1/4. din data de
2. Sarcinii de proiectare cu privire la "Reabilitarea curții blocurilor de locuințe nr. 1/1 ; 1/2; 1/3; 1/4.", coordonată cu beneficiarul;
3. Prospecțiuni tehno-geodezice Sc. 1:500, executata de "Geovanmax" SRL IDNO 1005600013792
5. Fotofixări
6. Schiță de proiect, coordonată cu beneficiarul, si arhitectul mun. Chisinau.

RECEPŢIONAREA LUCRĂRILOR DE EXECUŢIE A CLĂDIRII DATE SE VA INDEPLINI IN URMĂTOARELE FAZE DETERMINATE:

1. Recepţionarea lucrărilor de terasament.
2. Recepţionarea lucrărilor de montare a bordurelor
3. Recepţionarea lucrărilor de pavare și asfaltare;
4. Recepționalrea lucrărilor de instalare a bancilor si instalatiilor de joacă pentru copii
5. Recepționarea lucrărilor de amenajarea a spațiilor verzi și coșurilor de gunoi stradal

PROIECTUL ESTE ELABORAT IN CONFORMITATE CU EXIGENTELE NORMELOR SI CORESPUND CRITERIILOR DE BAZA A CALITATII IN CONSTRUCTII, REGLEMENTATE DE "LEGEA R. MOLDOVA PRIVIND CALITATEA IN CONSTRUCTII nr. 721-XIII din 02.02.1996 art.9:

A) REZISTENTA SI STABILITATE
B) SIGURANTA IN EXPLOATARE
C) SIGURANTA LA FOC
D) IGIENA, SANATATEA OAMENILOR, REFACEREA SI PROTECTIA MEDIULUI INCONJURATOR
E) IZOLATIE TERMICA, HIDROFUGA SI ECONOMIE DE ENERGIE
F) PROTECTIA IMPOTRIVA ZGOMOTULUI

ARHITECT ȘEF A PROIECTULUI Petrov N.

PETRO VASILE NICOLAE PROIECTANT Nr.0465 A.2,3 2019

CARACTERISTICILE CLIMATERICE ALE ZONEI DE CONSTRUCTIE

Nr.	Denumirea	Unitati de masura	Indicatorii
1	Zona climaterica	IIIB	
2	Presiunea dinamica a vintului	PA(kg/ml)	300(30)
3	Greutatea invelisului de zapada	N/ml(kg/ml)	500(50)
4	Temperatura de calcul in exterior	°C	-16

Denumirea	Marca
Sistematizarea teritoriului si a localitatilor. Termeni si definitii	NCM B. 01.01 : 05
Urbanizm. Sistematizarea si amenajarea localitatilor urbane si rurale	NCM B. 01.05 : 2019
Sistematizarea teritoriului si localitatilor	NCM B.01.02 : 2016
Construire plane deschidere pentru cultura fizica si sport	CP C. 01. 09 : 2017
Securitatea si sanatatea muncii in constructii	NCM A.08.02 : 2014

- Legea privind calitatea in constructii nr.721-XII din 02.02.1996;
- Legea privind principiile urbanismului si amenajarii teritoriului nr.835-XIII din 17 mai 1996;

Verificator de proiecte 0104
Rotaru Nicolae
Domeniile A.2/4
Nr. de inregistrare a avizului 364/10.24
Valabil de la 09.02.2022 pina la 09.02.2027

Planșa	Denumirea	Note
	Foaia de titlu a proiectului	
PG.1	Date generale	
PG.2	Plan general.Esistent	
PG.3	Plan general. Demontare	
PG.4	Plan general. Suprafete Proiect	
PG.5	Plan trasare	
PG.6	Frg-1 ; Frg-3 Fragment Parcare	
PG.7	Scara 01; Perete de sprijin prt-2	
PG.8	Frg-4 Fragment Parcare; Detalii scari: scr-03, scr-04;	
PG.9	Detalii scari: scr-06; scr-07; scr-08;	
PG.10	Plan general. Mobilier	
PG.11	Frg-2 Fragment Teren de joc	
PG.12	Plan Electric	
PG.13	Organizarea Lucrarilor de Construcție	

Simbol	Denumire	Info
PG	Plan General / *General Plan*	
OLC	Organizarea Lucrarilor de Constructie / *Organization of Construction Works*	
ME	Memoriu explicativ / *Statement*	

LISTA ACTELOR DE RECEPŢIE A LUCRĂRILOR CE DEVIN ASCUNSE

nr. crt.	Procese verbale de recepţie a lucrărilor ce devin ascunse	Note
1.	Procesul verbal de confirmare a corespunderii terenului de fundare compactarea pământului.	
2.	Procesul verbal de recepţie a construcțiilor înainte de lucrările de turnare a pereților de sprigin si scara de pe teritoriul proiectului.	
3.	Procesul verbal de recepţie a construcțiilor înainte de lucrările de turnare a fundatiilor pentru constructiile terenului.	
4.	Procesul verbal de recepţie a construcțiilor înainte de lucrările de pavare/asfaltare si betonare.	

INDICI GENERALE

2D	№	DESTINAȚIE	ARIA
	2	Suprafața înverzită	3.273,87
	3	Drum asfaltat	2.402,08
	4	Suprafaţa pavată 200x100 (Pietonal)	1.168,79
	5	Tartan EPDM	586,95

ASP		Petrov N.				certificat seria 2019-P nr.0465 din 18.12.2019
						32/24-PG
						mun. Chișinău, str. Drumul Schinoasei, sectorul Centru
Mod.	Nr.Part.	Foaie	№Doc.	Semnătura	Data	
ASP		Petrov N.			28.10.2024	Reabilitarea curții blocurilor de locuințe nr. 1/1 ; 1/2; 1/3; 1/4.
arhitect		Dunaieva Ec				
						Date generale

Faza	Planșa	Planșe
PS	PG.1	

SRL "Arhideea-Grup"

Inv. schimb. Nr. | Iscalitura si data | Nr. inv. origin.

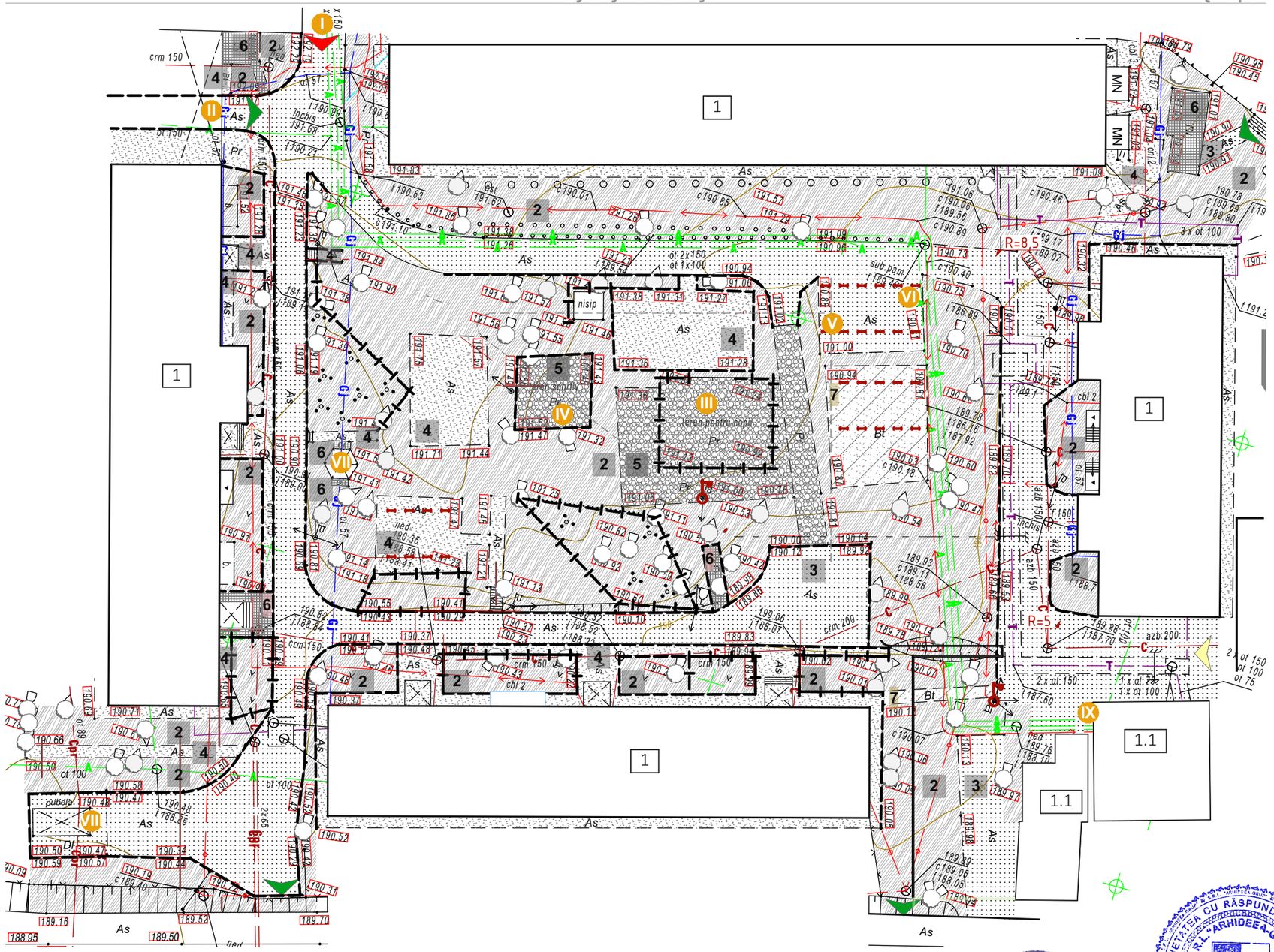

Verificator de proiecte 0104
Rotaru Nicolae
Domeniile A.2/4
Nr. de inregistrare a avizului 364/10.24
Valabil de la 09.02.2022 pina la 09.02.2027

PETROV NICOLAE P-2019 Nr.0465 A.2,3 PROIECTANT

SOCIETATEA CU RĂSPUNDERE LIMITATĂ S.R.L. ARHIDEEA-GRUP IDNO 1009605002409 REPUBLICA MOLDOVA

Semne convenționale

SIMBOL	DENUMIRE	NOTE
	ACCES PRINCIPAL PE TERITORIU	EXISTENT
	ACCES SECUNDAR PE TERITORIU	EXISTENT
	ACCES SECUNDAR PENTRU TRANSPORT	EXISTENT
	STÎLP ILUMINARE	EXISTENT
	ARBORE	EXISTENT
	HOTARUL TERENULUI	EXISTENT
COTA ROSIE COTA NEAGRĂ		

Indici generali

2D	№	DESTINAȚIE	ARIA
	1	Constructii existente	2.996,57
	1.1	Garaj	276,50
	2	Suprafața înverzită	3.704,12
	3	Drum asfaltat	1.981,09
	4	Suprafata asfaltat	1.211,99
	5	Suprafata de pietriș	374,49
	6	Suprafața pavată	86,75
	7	Suprafete din beton	155,44

Mod.	Nr.Part.	Foaie	№Doc.	Semnătura	Data
ASP		Petrov N.			28.10.2024
arhitect		Dunaieva Ec			

32/24-PG

mun. Chișinău, str. Drumul Schinoasei, sectorul Centru

Reabilitarea curții blocurilor de locuințe nr. 1/1 ; 1/2; 1/3; 1/4.

Faza	Planșa	Planșe
PS	PG.2	

Plan general.Esistent

SRL "Arhideea-Grup"

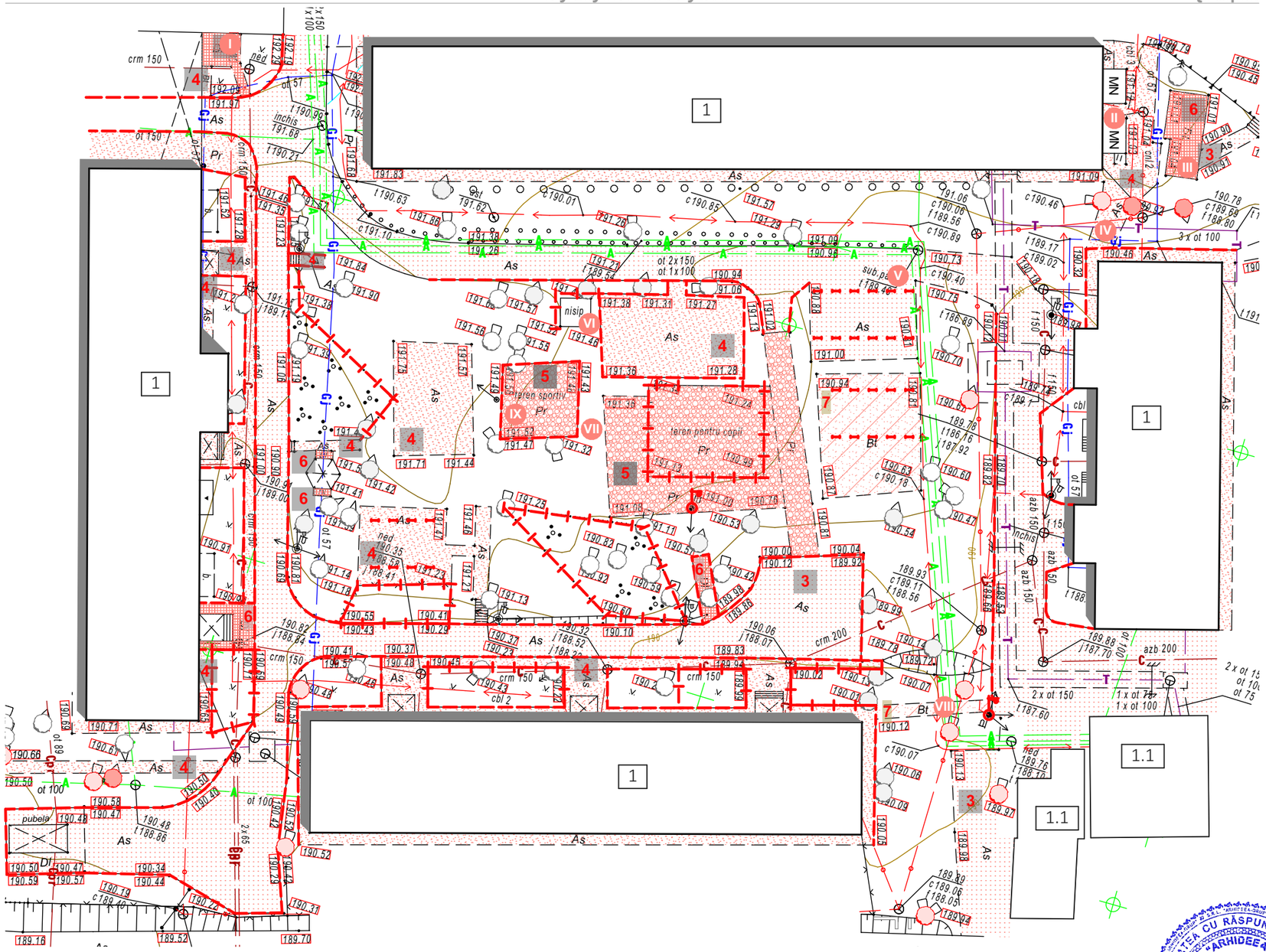

SIMBOL	DENUMIRE	
	Bordur (Demolat)	800 m.l
	Îngradire (Demolat)	220 m.l
	Copaci taiati	12 buc.
	Stalp de iluminat (Demolat)	2 buc.
	Uscator rufe din metal	12 buc.

Indici generali			
2D	№	DESTINAȚIE	ARIA
	3	Drum asfaltat	1.981,09
	4	Suprafata asfaltat	1.211,99
	5	Suprafata de pietriș	374,49
	6	Suprafaţa pavată	86,75
	7	Suprafete din beton	155,44

Verificator de proiecte 0104
Rotaru Nicolae
Domeniile A.2/4
Nr. de inregistrare a avizului 364/10.24
Valabil de la 09.02.2022 pînă la 09.02.2027

PETROV NICOLAE P-2019 Nr.0465 A.2,3 PROIECTANT

SOCIETATEA CU RĂSPUNDERE LIMITATĂ S.R.L. "ARHIDEEA-GRUP" DNO 1009605002409 REPUBLICA MOLDOVA

Mod.	Nr.Part.	Foaie	№Doc.	Semnătura	Data	32/24-PG			
						mun. Chișinău, str. Drumul Schinoasei, sectorul Centru			
ASP		Petrov N.			28.10.2024	Reabilitarea curții blocurilor de locuințe nr. 1/1 ; 1/2; 1/3; 1/4.	Faza	Planșa	Planșe
arhitect		Dunaieva Ec					PS	PG.3	
						Plan general. Demontare	SRL "Arhideea-Grup"		

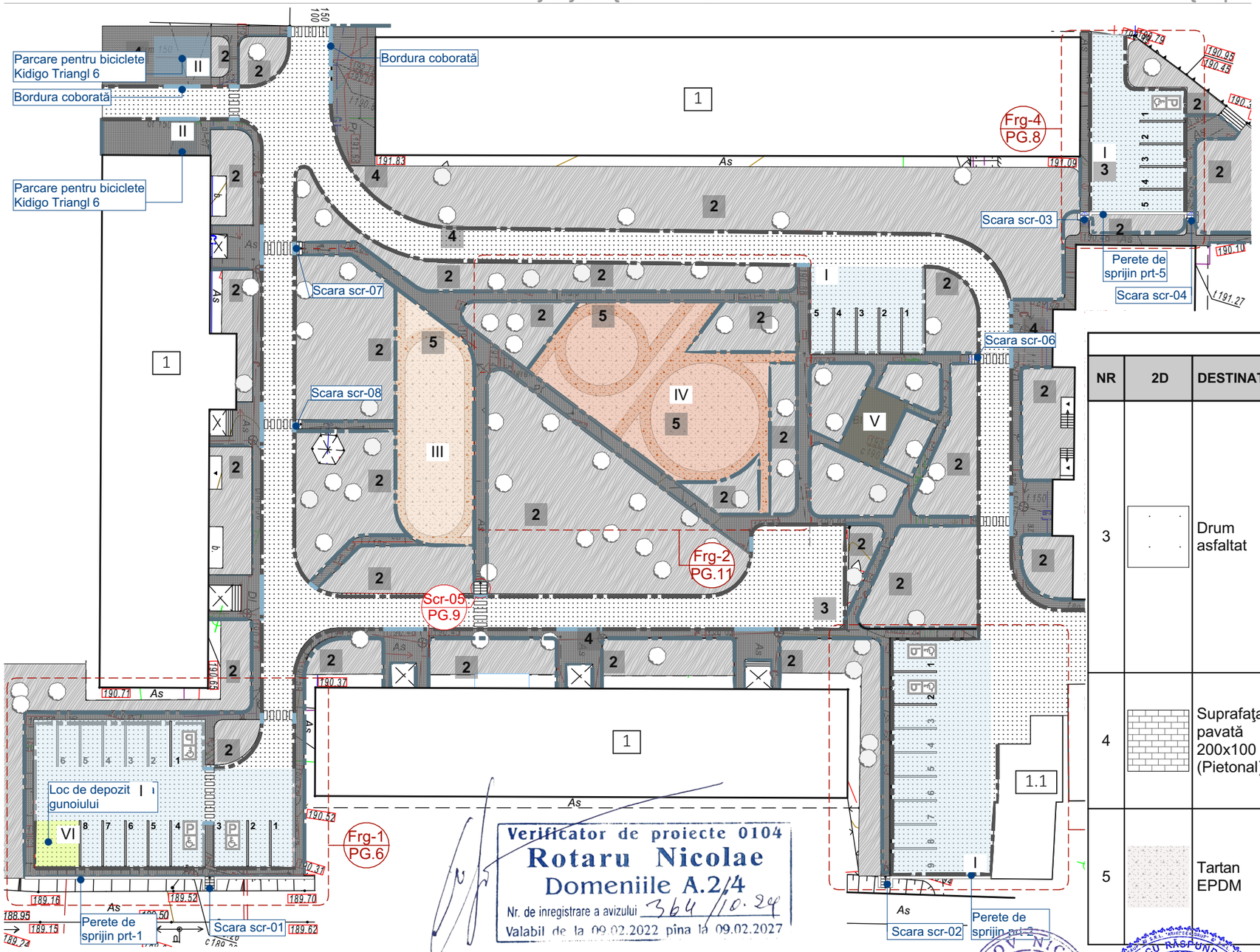

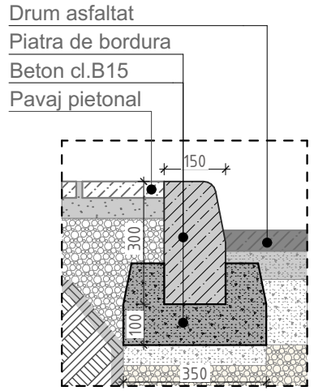

Instalare bordurilor mari

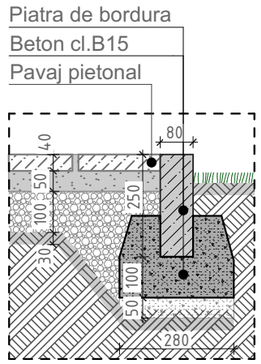

Instalare bordurilor mici

Borderoul construcției suprafețelor

NR	2D	DESTINATIE	STRUCTURA		ARIA
3		Drum asfaltat	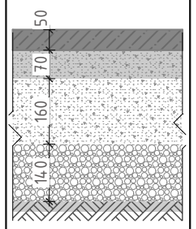	• 50 mm Strat de rulare din mixtură asfaltică stabilizată, bitum modificat clasa 4 • 70 mm Strat de legătură din beton asfaltic deschis cu pietriș concasat • 160 mm Strat de fundație din reciclare la rece a betonului asfaltic, adăugarea a noilor materiale granulate, amestecat cu asfalt frezat (70%) și stabilizate cu ciment • 140 mm Materiale granulare fr. 8-63mm, din pietris concasat	2.367,76
4		Suprafața pavată 200x100 (Pietonal)	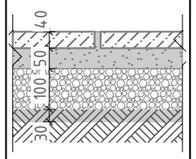	• 40 mm Pavaj vibropresat • 50 mm Amestec uscat de ciment-nisip 1:6 • 100 mm Strat de pietris fr. 20-40 GOST 8267-93 • Pamânt compactat	1.245,33
5		Tartan EPDM	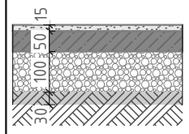	• 15 mm Tartan EPDM turnat fără sudură • 50 mm Acoperire din asfalt SMAg^2 • 100 mm Strat de pietris fr. 20-40 GOST 8267-93 • Pamânt compactat	587,80

	DENUMIRE Zonei	Aria
I	Parcare auto p/u 29 locuri și 6 locuri p/u dezabilitati	950 m^2
II	Parcare p/u biciclete din metal (3 buc)	39,5 m^2
III	Teren sportiv	214,5 m^2
IV	Teren de joc	337 m^2
V	Loc de odihna cu 5 masute	40 m^2
VI	Loc de depozitarea gunoiului	25 m^2

Borderoul consumelor pentru bordură

2D SIMBOL	MODEL	DENUMIRE	CONSUM
		Piatră de bordură RD 100.30.15 GOST 6665-91	800 m.l.
		Beton cl.B15 GOST 26633-91 0.12	0.05 m^3
		Piatra de bordura RD-100.20.8 GOST 6665-91	1280 m.l.
		Beton cl.B15 GOST 26633-91 0.12	0.08 m^3

Bordură coborată RD 100.30.15 ГОСТ 6665-91

Verificator de proiecte 0104
Rotaru Nicolae
Domeniile A.2/4
Nr. de inregistrare a avizului 364/10.24
Valabil de la 09.02.2022 pina la 09.02.2027

PETROV NICOLAE P-2019 Nr.0465 A.2.3 MOLECTANT

SOCIETATEA CU RĂSPUNDERE LIMITATĂ S.R.L. "ARHIDEEA-GRUP" IDNO 1009600007409 REPUBLICA MOLDOVA

Mod.	Nr.Part.	Foaie	№Doc.	Semnătura	Data
ASP		Petrov N.			28.10.2024
arhitect		Dunaieva Ec			

32/24-PG

mun. Chișinău, str. Drumul Schinoasei, sectorul Centru

Reabilitarea curții blocurilor de locuințe nr. 1/1 ; 1/2; 1/3; 1/4.

Faza	Planșa	Planșe
PS	PG.4	

Plan general. Suprafete Proiect

SRL "Arhideea-Grup"

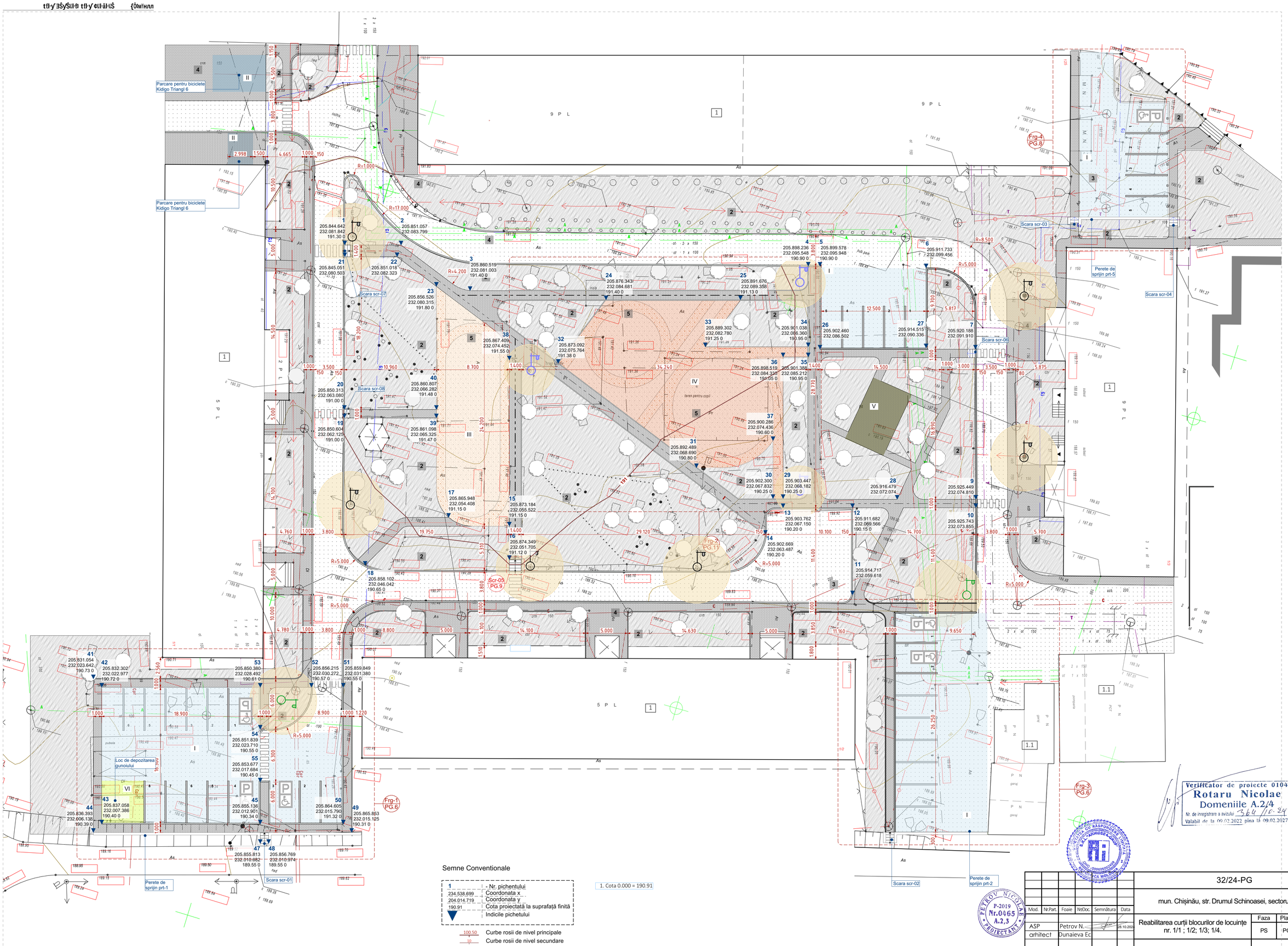

Semne Conventionale

1	- Nr. pichentului
234.538.699	Coordonata x
204.014.719	Coordonata y
190.91	Cota proiectată la suprafaţă finită
▼	Indicile pichetului

1. Cota 0.000 = 190.91

100.50 Curbe rosii de nivel principale

10 Curbe rosii de nivel secundare

Curbe negre de nivel (existente)

Verificator de proiecte 0104
Rotaru Nicolae
Domeniile A.2/4
Nr. de inregistrare a avizului 364/16-24
Valabil de la 09.02.2022 pina la 09.02.2027

PETROV NICOLAE P-2019 Nr.0465 A.2,3 PROIECTANT

Mod.	Nr.Part.	Foaie	NrDoc.	Semnătura	Data				
ASP			Petrov N.		28.10.2024	32/24-PG			
arhitect			Dunaieva Ec			mun. Chişinău, str. Drumul Schinoasei, sectorul Centru			
						Reabilitarea curţii blocurilor de locuinţe nr. 1/1 ; 1/2; 1/3; 1/4.	Faza	Planşa	Planşe
							PS	PG.5	
						Plan trasare	SRL "Arhideea-Grup"		

CNƎπM CNI-ƎY'Ŝyŭ LJI-NŎI-NŬŜ {Ŏ°MŸMрл

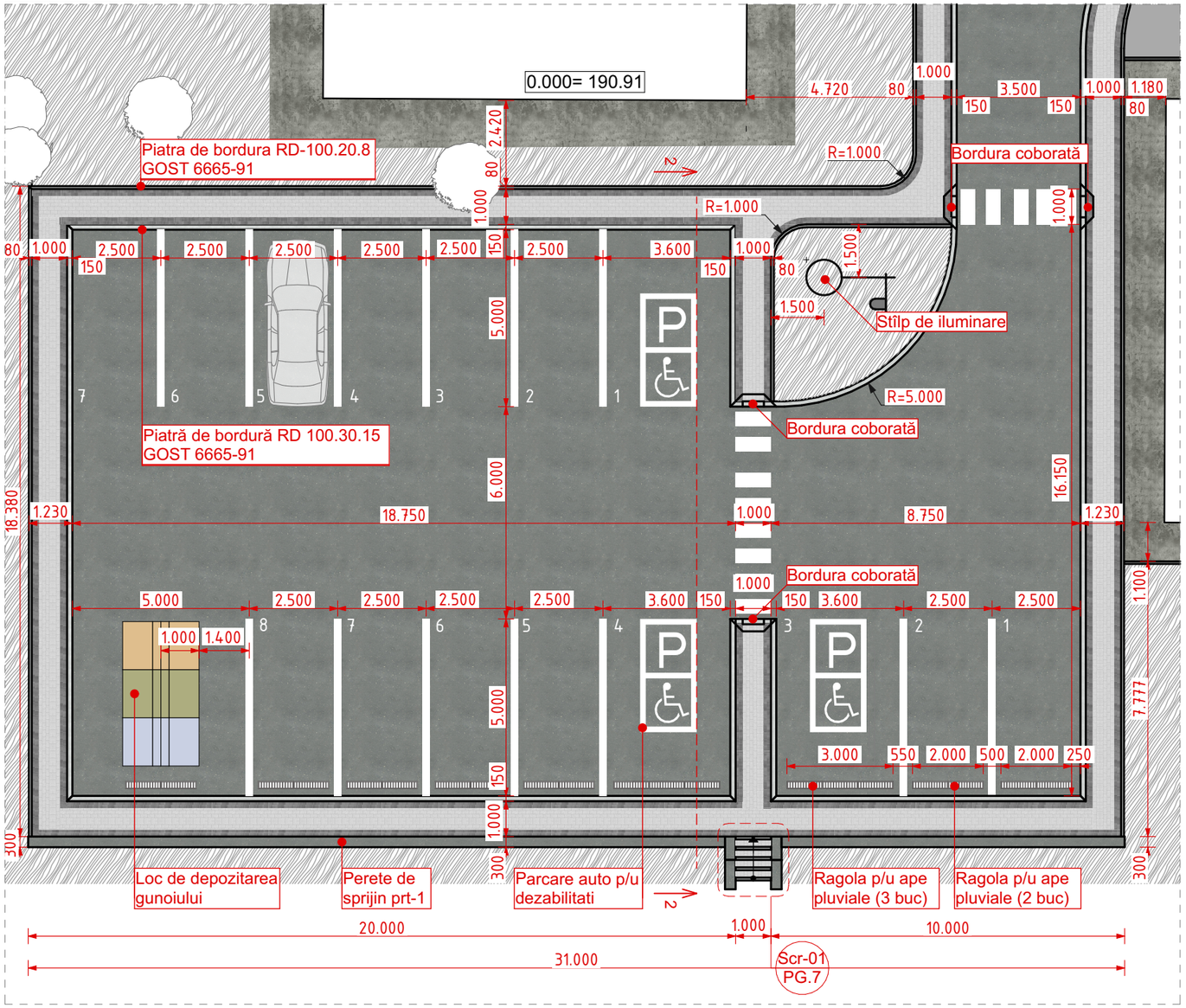

Frg-3 Fragment parcare Sc.1:150

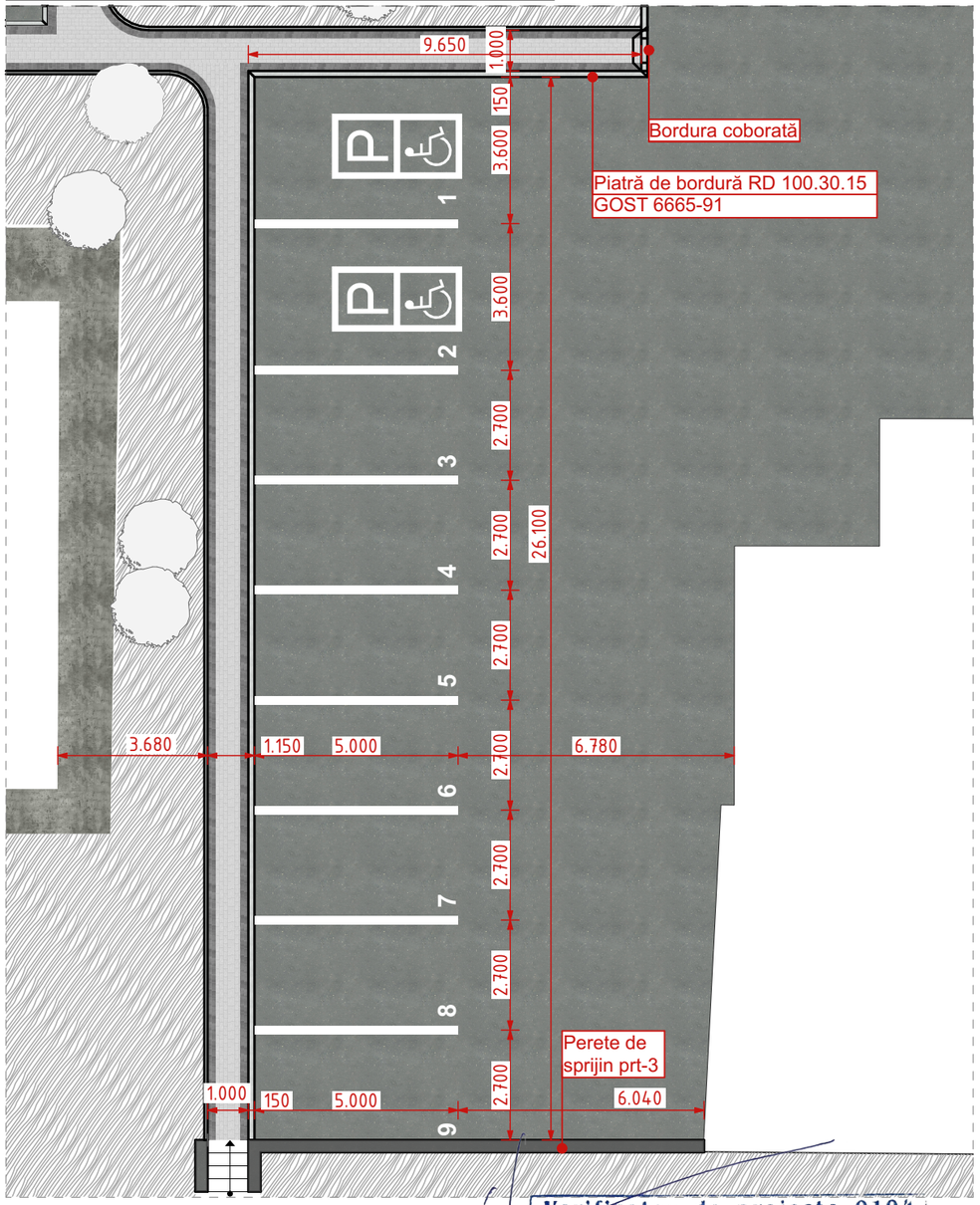

CNƎπM {ŜŬtiunea 2-2 Sc.1:100

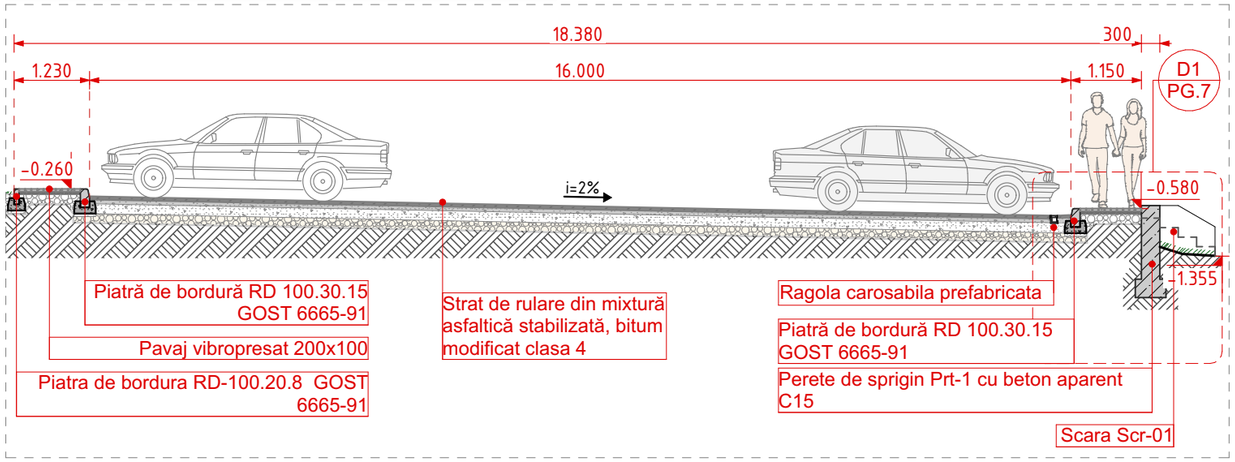

Verificator de proiecte 0104
Rotaru Nicolae
Domeniile A.2/4
Nr. de inregistrare a avizului 364/10.24
Valabil de la 09.02.2022 pina la 09.02.2027

PETROV NICOLAE P-2019 Nr.0465 A.2,3 PROIECTANT

SOCIETATEA CU RĂSPUNDERE LIMITATĂ S.R.L. "ARHIDEEA-GRUP" DNO 1009600500109 REPUBLICA MOLDOVA

Mod.	Nr.Part.	Foaie	№Doc.	Semnătura	Data
ASP		Petrov N.			28.10.2024
arhitect		Dunaieva Ec			

32/24-PG

mun. Chișinău, str. Drumul Schinoasei, sectorul Centru

Reabilitarea curții blocurilor de locuințe nr. 1/1 ; 1/2; 1/3; 1/4.

Faza	Planșa	Planșe
PS	PG.6	

Frg-1 ; Frg-3 Fragment Parcare

SRL "Arhideea-Grup"

D1 Detaliu Sc.1:20

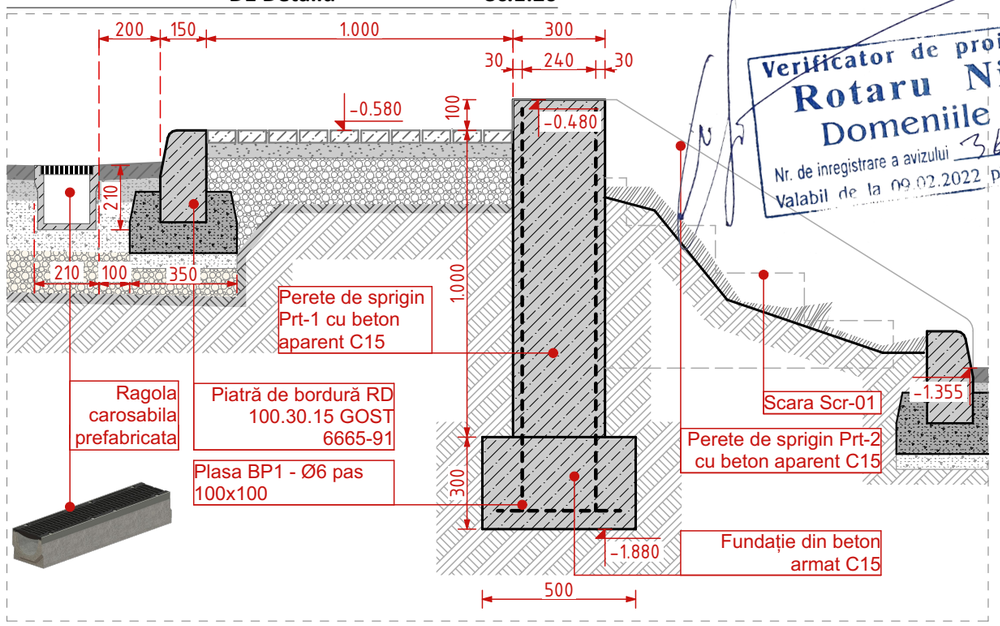

Sectiunea a-a Sc.1:20

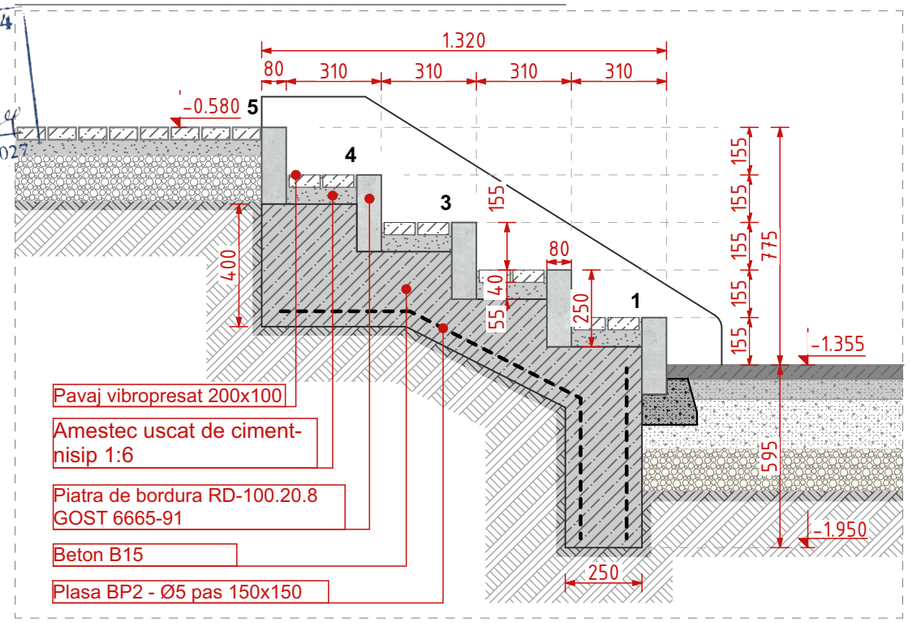

SIMBOL	BUC.	Lungimea (mm)	Lățimea (mm)	Înalțimea (mm)	Material rigolă	Material grătar	DENUMIRE
	20	1000	210	210	Fibrobeton	Fontă ductilă	Rigola carosabila Betomax Drive DN150 H210 cu gratare fonta D400

POZ.	INDICAȚIE.	DENUMIRE	CANT.	GREUT. kg	TOTAL. kg
		Perete de sprijin prt-1			
1.	BP-1	Plasa metalică BP-1 Ø6 pas 100x100 m^2	81	4.44	356
		Beton C15 cu adaos hidrofob F75 m^3	11.7		
		Greutatea totala a cunstructiei metalice			Σ=356

POZ.	INDICAȚIE.	DENUMIRE	CANT.	GREUT. kg	TOTAL. kg
		Perete de sprijin prt-2			
1.	BP-1	Plasa metalică BP-1 Ø6 pas 100x100 m^2	4.24	4.44	18.6
		Beton C15 cu adaos hidrofob F75 m^3	1.16		
		Greutatea totala a cunstructiei metalice			Σ=18.6

POZ.	INDICAȚIE.	DENUMIRE	CANT.	GREUT. kg	TOTAL. kg
		Scara scr-01/scr-02			
1.	BP-2	Plasa metalică BP-2 Ø5 pas 150x150 m^2	4.12	2.15	8.85
		Beton B15 cu adaos hidrofob F75 m^3	0.92		
		Greutatea totala a cunstructiei metalice			Σ= 8.85

Scr-01 Scara Sc.1:20

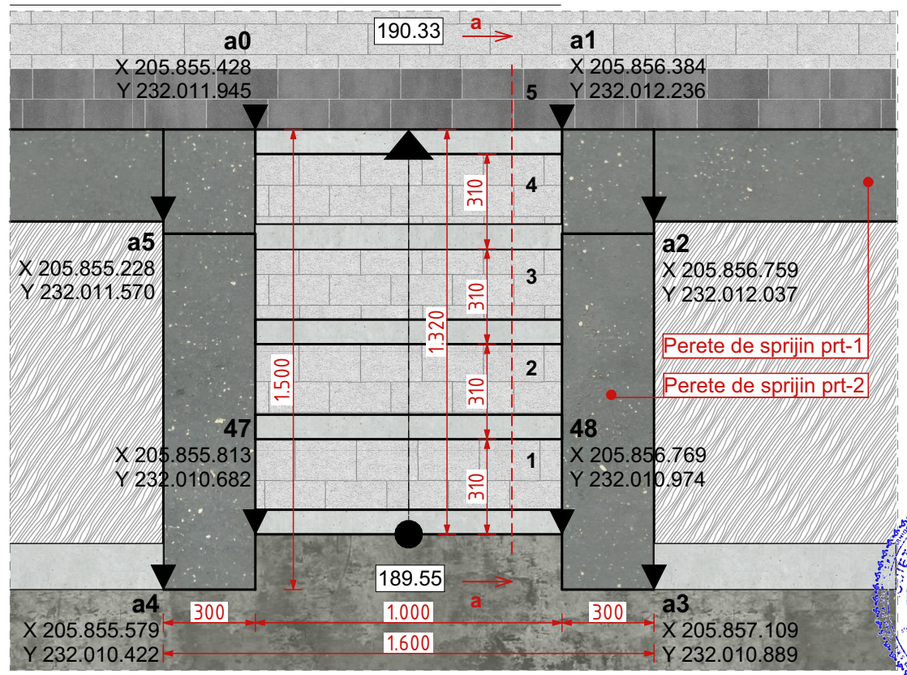

NOTA:

- La turnarea pereților de sprijin, se va prevedea cofraj de calitate superioară, astfel in cât suprafața aparentă sa nu necesite prelucrari suplimentare.

Verificator de proiecte 0104 Rotaru Nicolae Domeniile A.2/4 Nr. de inregistrare a avizului 364/10.24 Valabil de la 09.02.2022 pina la 09.02.2027

PETROV NICOLAE P-2019 Nr.0465 A.2,3 PROIECTANT

Mod.	Nr.Part.	Foaie	№Doc.	Semnătura	Data	32/24-PG			
						mun. Chișinău, str. Drumul Schinoasei, sectorul Centru			
ASP		Petrov N.			28.10.2024	Reabilitarea curții blocurilor de locuințe nr. 1/1 ; 1/2; 1/3; 1/4.	Faza	Planșa	Planșe
arhitect		Dunaieva Ec					PS	PG.7	
						Scara 01; Perete de sprijin prt-2	SRL "Arhideea-Grup"		

SOCIETATEA CU RĂSPUNDERE LIMITATĂ S.R.L. "ARHIDEEA-GRUP" DNO 1009605002409 REPUBLICA MOLDOVA

Frg-4 Fragment parcare Sc.1:150

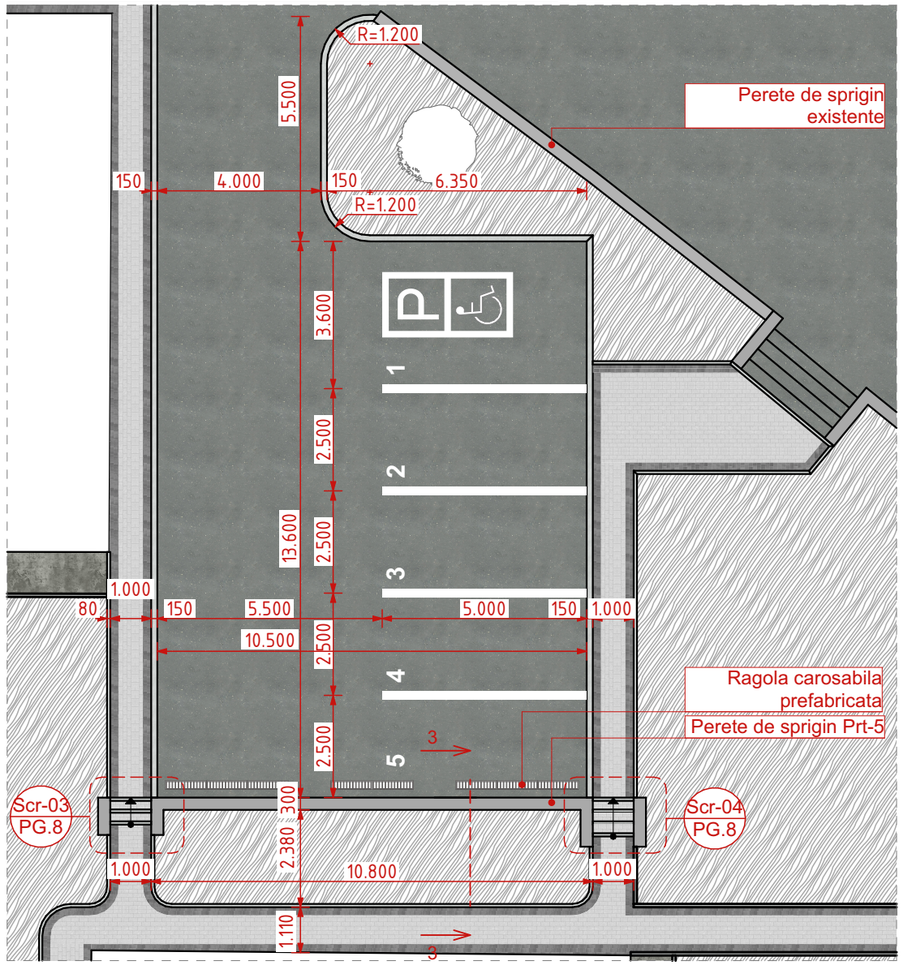

Tabelă de consum punct de parcare

SIMBOL	BUC.	Lungimea (mm)	Lățimea (mm)	Înălțimea (mm)	Material rigolă	Material grătar	DENUMIRE
	8	1000	210	210	Fibrobeton	Fontă ductilă	Rigola carosabila Betomax Drive DN150 H210 cu gratare fonta D400

POZ.	INDICAȚIE	DENUMIRE		CANT.	GREUT. kg	TOTAL. kg
		Perete de sprijin prt-5				
1.	BP-1	Plasa metalică BP-1 Ø6 pas 100x100	m^2	31,9	4.44	140
		Beton C15 cu adaos hidrofob F75	m^3	9.5		
		Greutatea totala a cunstructiei metalice				Σ=140

POZ.	INDICAȚIE	DENUMIRE		CANT.	GREUT. kg	TOTAL. kg
		Scara scr-03/scr-08				
1.	BP-2	Plasa metalică BP-2 Ø5 pas 150x150	m^2	2.2	2.15	4.7
		Beton B15 cu adaos hidrofob F75	m^3	0.44		
		Greutatea totala a cunstructiei metalice				Σ= 4.7

POZ.	INDICAȚIE	DENUMIRE		CANT.	GREUT. kg	TOTAL. kg
		Scara scr-04/scr-06				
1.	BP-2	Plasa metalică BP-2 Ø5 pas 150x150	m^2	2.8	2.15	6.0
		Beton B15 cu adaos hidrofob F75	m^3	0.6		
		Greutatea totala a cunstructiei metalice				Σ= 6.0

Scr-03 Scara Sc.1:20

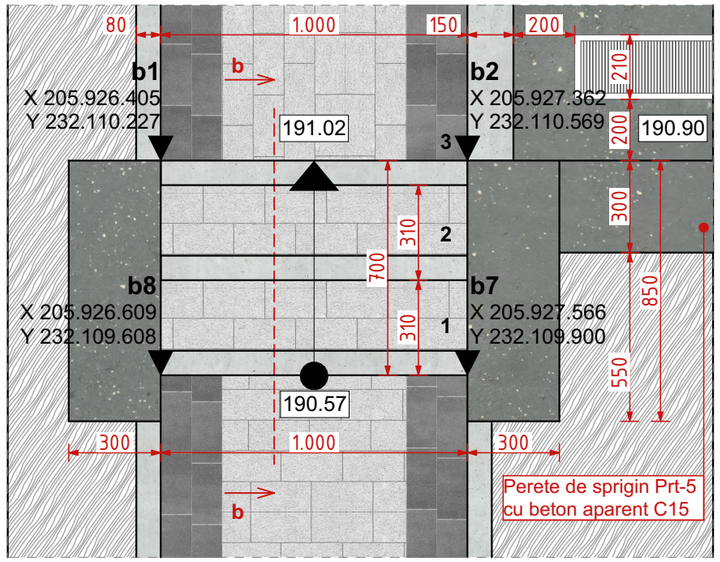

Scr-04 Scara Sc.1:20

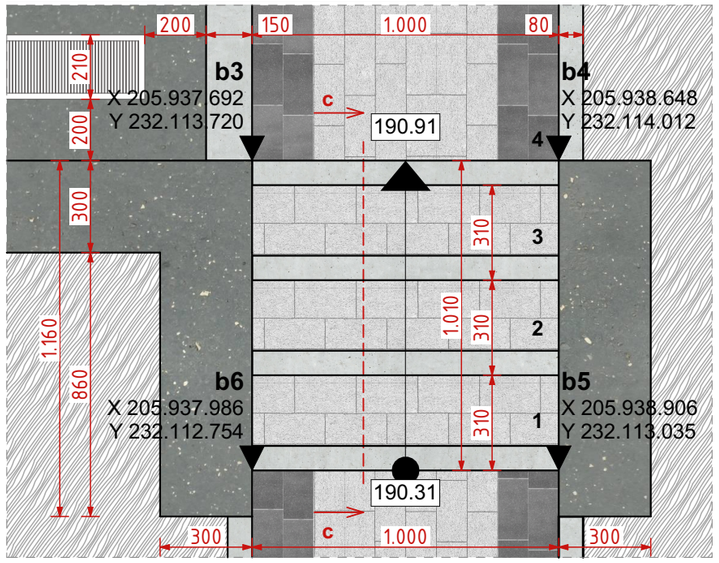

Sectiunea b-b Sc.1:20

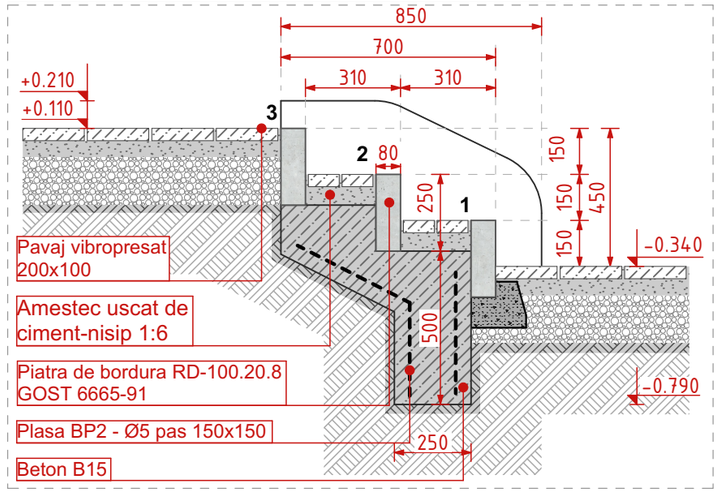

Sectiunea c-c Sc.1:20

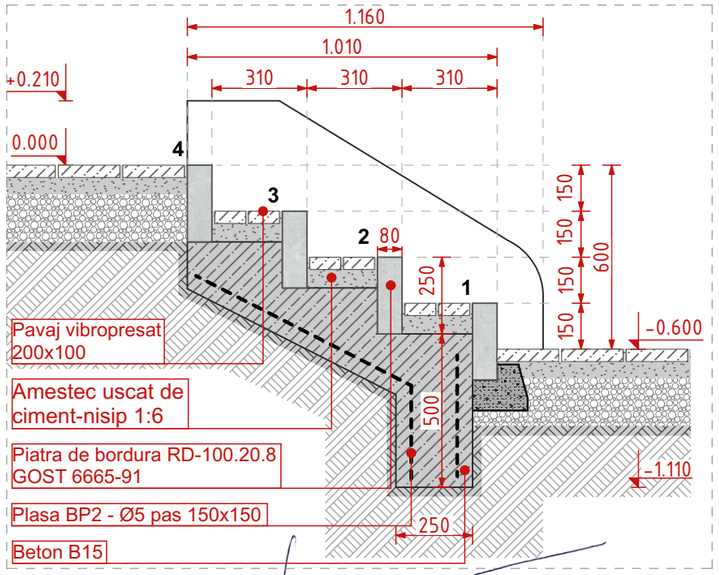

Frg-4 Sectiunea 3-3 Sc.1:50

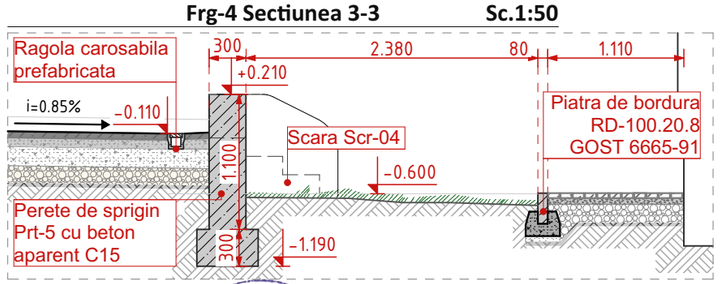

PETROV NICOLAE P-2019 Nr.0465 A.2,3 PROIECTANT

SOCIETATEA CU RĂSPUNDERE LIMITATĂ S.R.L. "ARHIDEEA-GRUP" DMO 1009605002209 REP. MOLDOVA

Verificator de proiecte 0104
Rotaru Nicolae
Domeniile A.2/4
Nr. de inregistrare a avizului 364/10.24
Valabil de la 09.02.2022 pina la 09.02.2027

Mod.	Nr.Part.	Foaie	№Doc.	Semnătura	Data
ASP		Petrov N.			28.10.2024
arhitect		Dunaieva Ec			

32/24-PG

mun. Chișinău, str. Drumul Schinoasei, sectorul Centru

Reabilitarea curții blocurilor de locuințe nr. 1/1 ; 1/2; 1/3; 1/4.

Faza	Planșa	Planșe
PS	PG.8	

Frg-4 Fragment Parcare; Detalii scari: scr-03, scr-04;

SRL "Arhideea-Grup"

Scr-07 Detaliu Sc.1:20

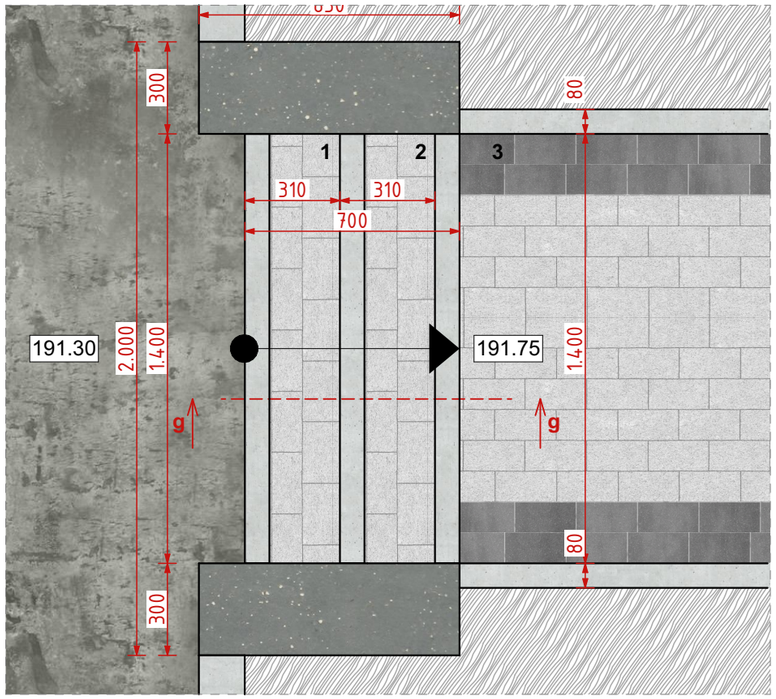

Scr-06 Detaliu Sc.1:20

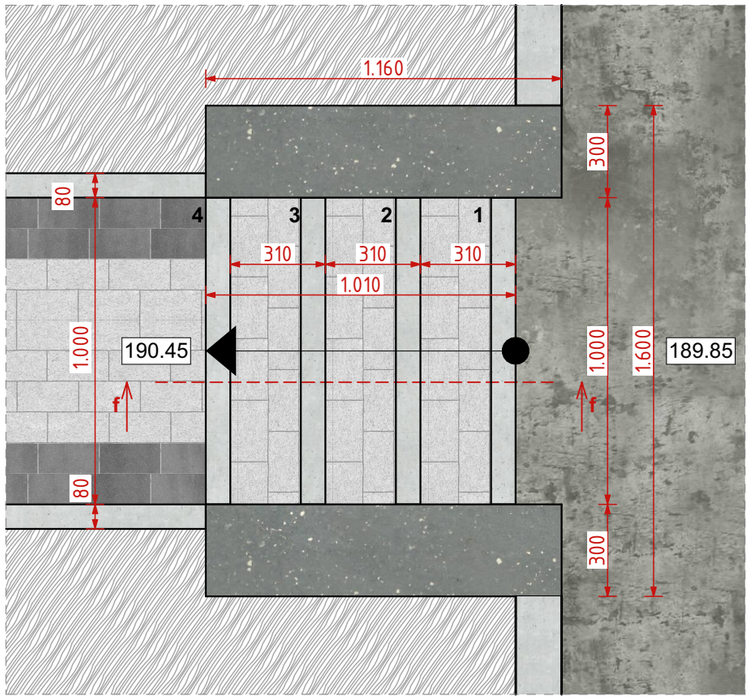

Scr-05 Detaliu Sc.1:20

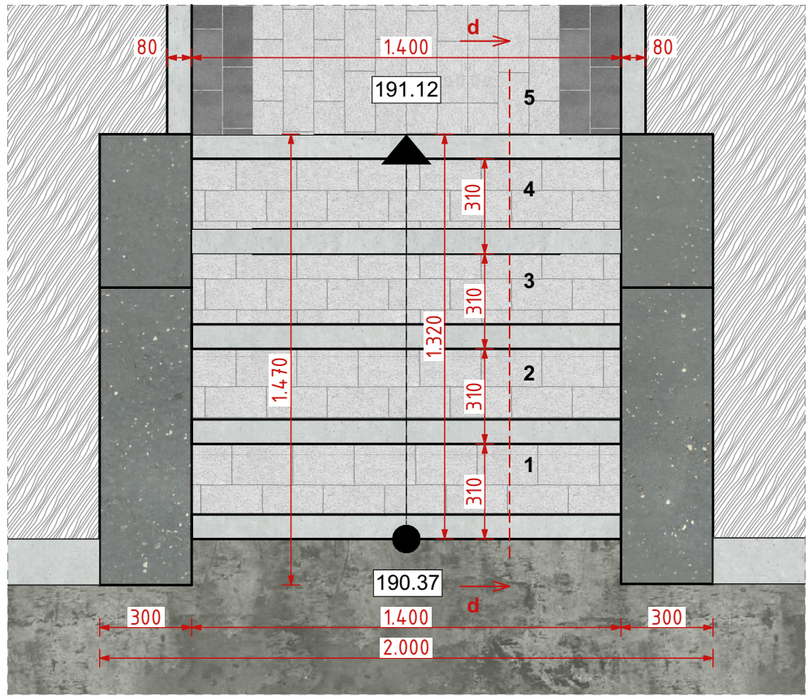

Sectiunea g-g Sc.1:20

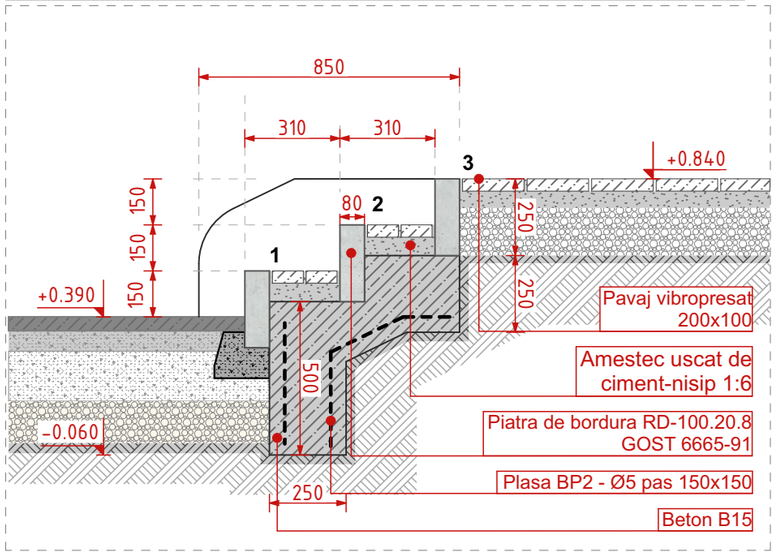

Sectiunea f-f Sc.1:20

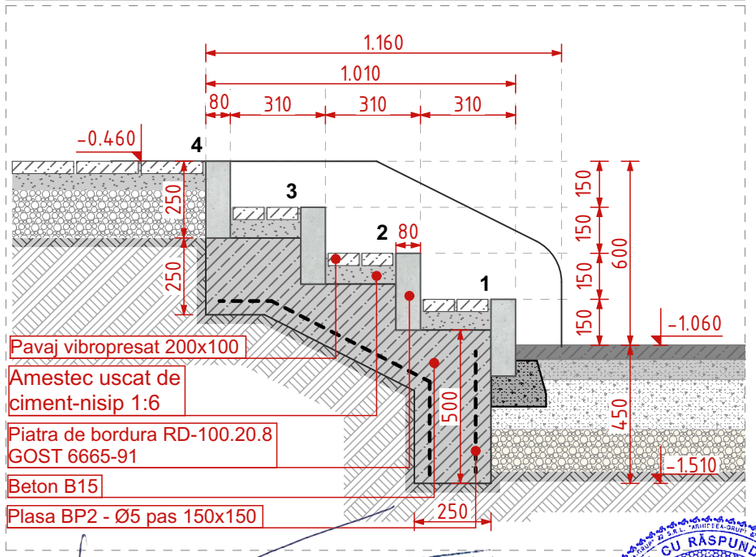

Sectiunea d-d Sc.1:20

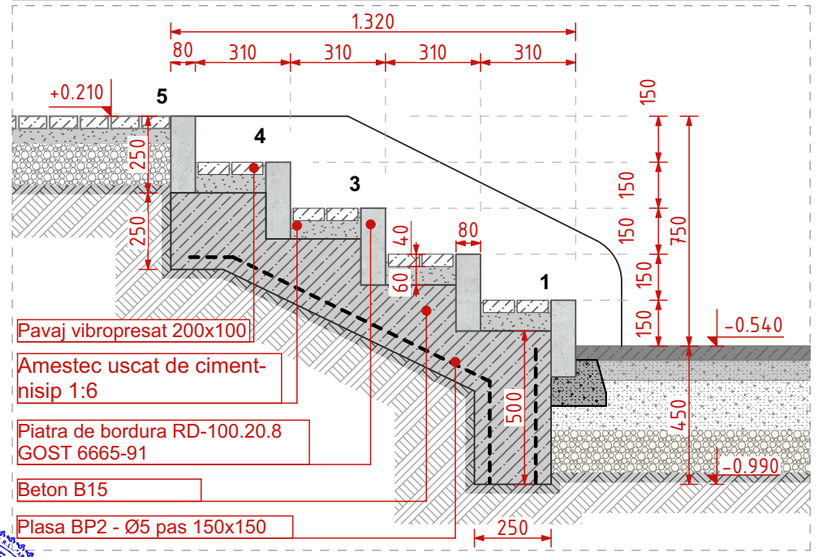

POZ.	INDICAȚIE	DENUMIRE		CANT.	GREUT. kg	TOTAL. kg
		Scara scr-05				
1.	BP-2	Plasa metalică BP-2 Ø5 pas 150x150	m^2	2.5	2.15	5.3
		Beton B15 cu adaos hidrofob F75	m^3	0.51		
		Greutatea totala a cunstructiei metalice				Σ= 5.3

POZ.	INDICAȚIE	DENUMIRE		CANT.	GREUT. kg	TOTAL. kg
		Scara scr-07				
1.	BP-2	Plasa metalică BP-2 Ø5 pas 150x150	m^2	1.5	2.15	3.2
		Beton B15 cu adaos hidrofob F75	m^3	0.28		
		Greutatea totala a cunstructiei metalice				Σ= 3.2

Verificator de proiecte 0104
Rotaru Nicolae
Domeniile A.2,4
Nr. de inregistrare a avizului 364/10.24
Valabil de la 09.02.2022 pina la 09.02.2027

PETROV NICOLAE P-2019 Nr.0465 A.2,3 PROIECTANT

Mod.	Nr.Part.	Foaie	NeDoc.	Semnătura	Data
ASP		Petrov N.			28.10.2024
Arhitect		Dunaieva Ec			

32/24-PG

mun. Chișinău, str. Drumul Schinoasei, sectorul Centru

Reabilitarea curții blocurilor de locuințe nr. 1/1 ; 1/2; 1/3; 1/4.

Faza	Planșa	Planșe
PS	PG.9	

Detalii scari: scr-06; scr-07; scr-08;

SRL "Arhideea-Grup"

Plan general mobilier

Sc.1:500

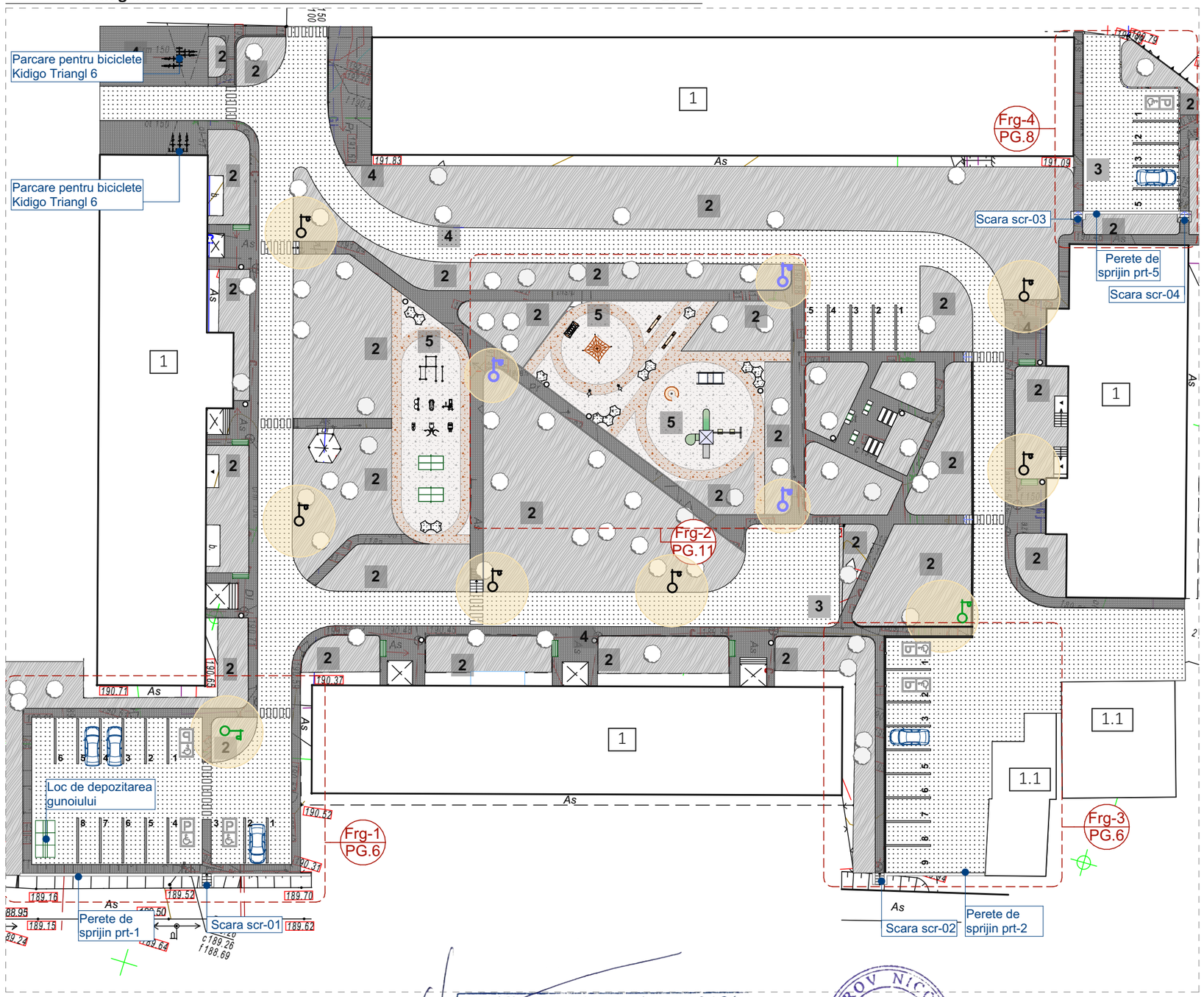

	SIMBOL	BUC.	DENUMIRE	IMAGINE
		3	Parcare pentru biciclete Kidigo Triangl 6	
		14	Coș de gunoi exterior stradal	
		8	Banca Parc PBA 135	
		3 buc 2 buc	Masă și Bănci ȘAH CÂMPINA/ Masă și 2 Bănci cu Spătar TUSNAD 2	
		14	Bănci din beton. Vezi detalii (PG.)	
Echipamente Teren sportiv		2	Masa tenis PIV Sports board de exterior	
		1	Aparat Fitness pentru exterior "Bicicleta"	
		1	Aparat Fitness pentru exterior ''Bicicleta eliptică"	
		1	Aparat Fitness pentru exterior "VALOANE"	
		1	Aparat Fitness pentru exterior de Vaslit	
		1	Aparat Fitness pentru exterior "Supermen +Extensia picioarelor"	
		1	Aparat Fitness pentru exterior "Abdomen +Spate"	
		1	Complex sportiv WORKOUT C-034. Include: patru Bare orizontale, Banca abdomene inclinata, Perete suedez.	

Verificator de proiecte 0104
Rotaru Nicolae
Domeniile A.2/4
Nr. de inregistrare a avizului 364/10.24
Valabil de la 09.02.2022 pina la 09.02.2027

PETROV NICOLAE PROIECTANT
P-2019
Nr.0465
A.2,3

SOCIETATEA CU RĂSPUNDERE LIMITATĂ S.R.L. "ARHIDEEA-GRUP" DNO 1009605002409 REPUBLICA MOLDOVA

Mod.	Nr.Part.	Foaie	№Doc.	Semnătura	Data
ASP		Petrov N.			28.10.2024
arhitect		Dunaieva Ec			

32/24-PG

mun. Chișinău, str. Drumul Schinoasei, sectorul Centru

Reabilitarea curții blocurilor de locuințe nr. 1/1 ; 1/2; 1/3; 1/4.

Faza	Planșa	Planșe
PS	PG.10	

Plan general. Mobilier

SRL "Arhideea-Grup"

Frg-2 Fragment. Teren de joc (demensiuni) Sc.1:200

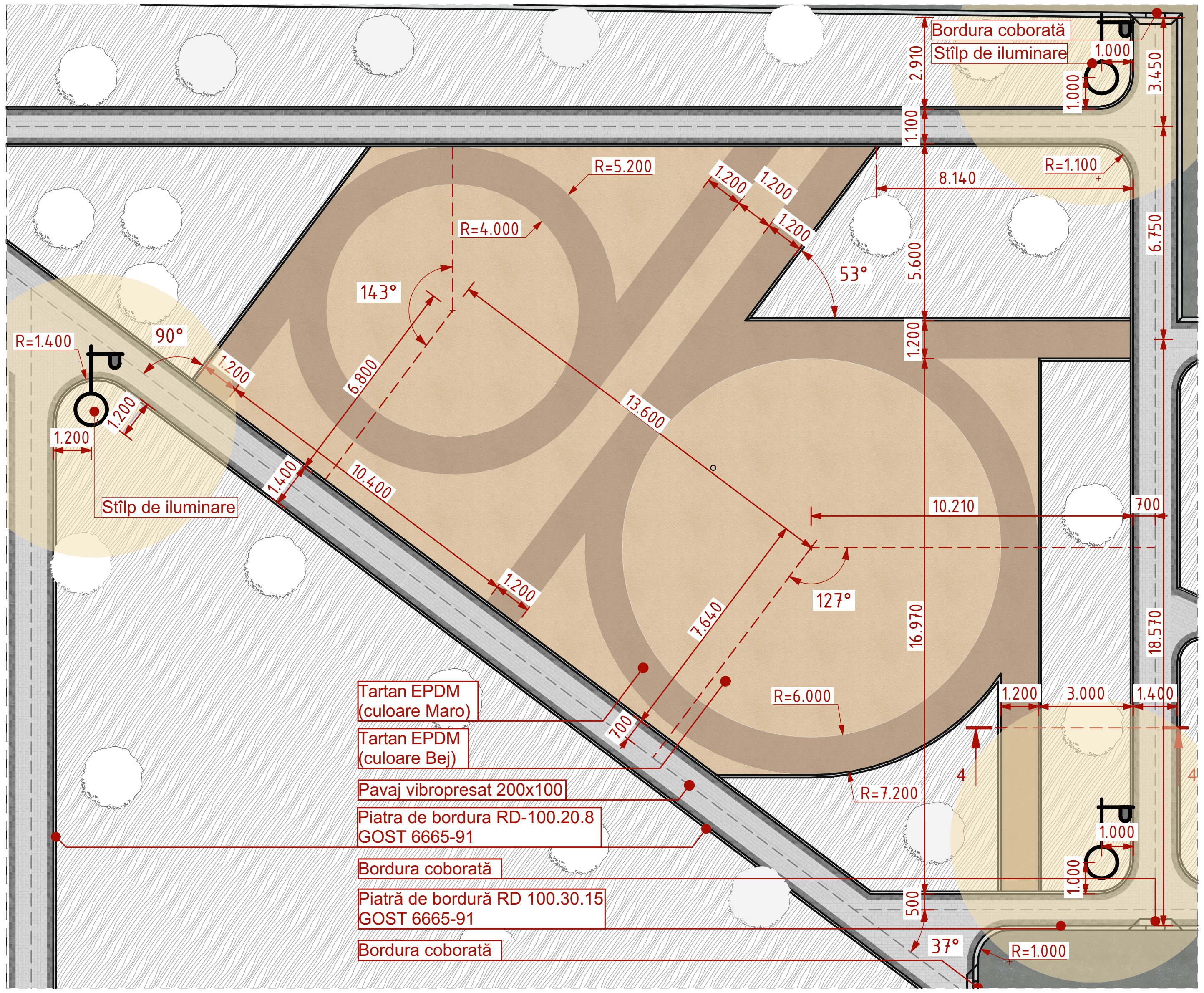

Frg-2 Fragment. Teren de joc (mobilier) Sc.1:200

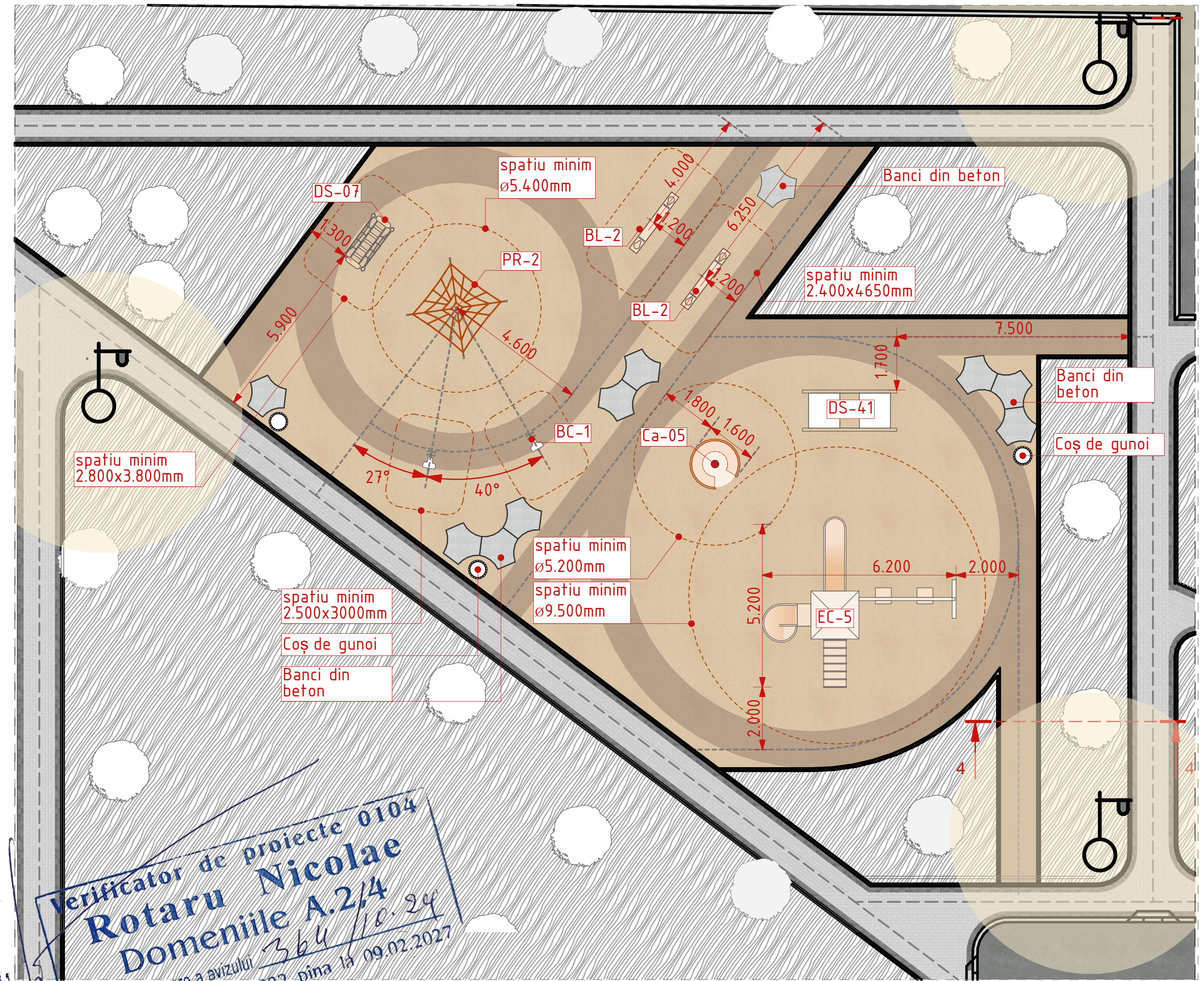

Secțiunea 4-4 Sc.1:25

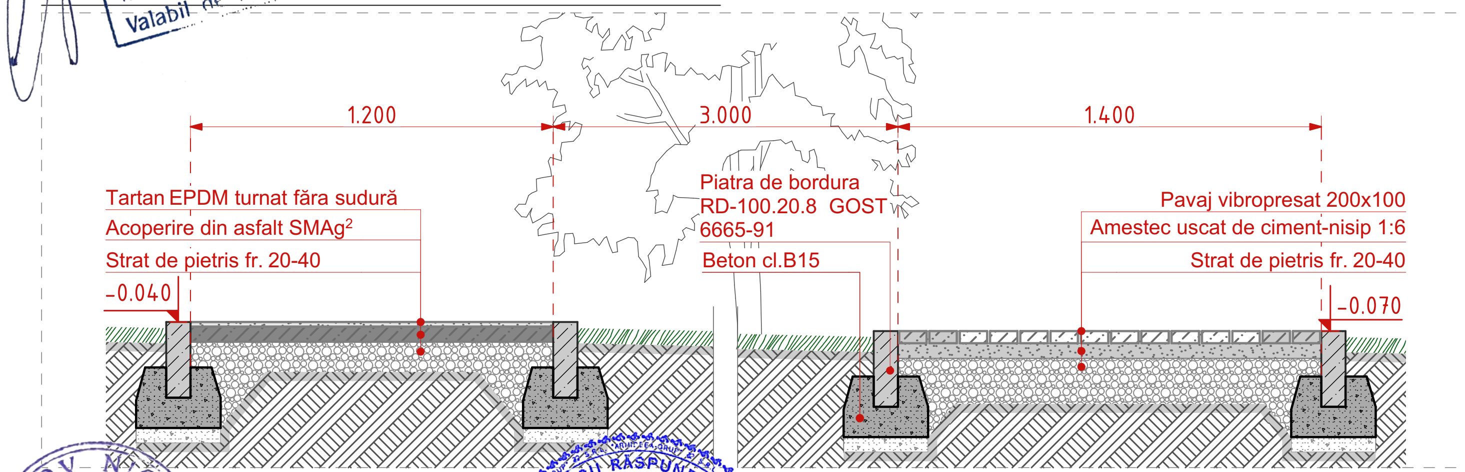

Echipamente Teren de joc

ID	DENUMIRE	SIMBOL	BUC.	DIMENSIUNI (mm)	MATERIALE	IMAGINE	NOTA
BC-1	Figurina pe Arc "Bike"		2	L=903 B=488 H=700	• Elementele structurale din lemn sunt realizate din larice de înaltă calitate • Mânerele și suporturile pentru picioare sunt realizate din oțel inoxidabil		
BL-2	Balansoar din lemn KBT		2	L=2250 B=287 H=637	• Constructia din lemn 10x10 cm • 2 manere din otel inoxidabil. • 2 scaune din cauciuc EPDM • 2 amortizoare din cauciuc SBR		
DS-41	Nisipiera cu capac		1	L=3020 B=1320 H=350	• Structura principala din lemn de calitate premium • Elemente colorate din polietilenă de înaltă densitate HDPE, anti-graffiti, fără întreținere • Toate conexiunile sunt acoperite cu capace din plastic		
EC-5	Complex de joaca ECO-05		1	L=6200 B=5200 H=4200	• Țevile metalice Ø114mm,acoperite cu vopsea pulbere,capace de plastic la toate conexiunile filetate. • Podeaua turnului și scara sunt realizate din metal acoperit cu cauciuc, grosimea 3mm.		În timpul instalării, produsul este betonat.
DS-07	Podet de echilibrare		1	L=1800 B=878 H=1020	• Tevi metalice Ø98mm, acoperite cu vopsea pulbere • Funii armate impletite cu PP, conectate de elemente din aluminiu, otel inoxidabil sau plastic durabil		Construcția va fi betonata.
PR-2	Complex de franghii armate PIRAMIDA		1	L=2300 B=2300 H=2000	• Frânghie armată robustă realizată din Ø16mm • Cu conectori din aluminiu • Acoperit cu pulbere pol imersie la cald cu capac GALVANIZAT		Constructia completă trebuie să fie betonată
Ca-05	Carusel 5 loc cu Volan		1	Ø1600 mm H=757	• Scaunele sunt realizate din polietilena de înaltă densitate HDPE, rezistent la graffiti, fără necesitate de întreținere. • Piese metalice vopsite cu pulbere, cu protecție împotriva prindere degetelor.		Montaj: betonare

Verificator de proiecte 0104 Rotaru Nicolae Domeniile A.2/4
Nr. de inregistrare a avizului 364 /10.24
Valabil de la 09.02.2022 pîna la 09.02.2027

PETROV NICOLAI P-2019 Nr.0465 A.2.3 PROIECTANT

Mod.	Nr.Part.	Foaie	NoDoc.	Semnătura	Data	32/24-PG		
						mun. Chişinău, str. Drumul Schinoasei, sectorul Centru		
ASP	Petrov N.				28.10.2024	Reabilitarea curții blocurilor de locuințe nr. 1/1 ; 1/2; 1/3; 1/4.	Faza: PS	Planșa: PG.11 / Planșe:
arhitect	Dunaieva Ec					Frg-2 Fragment Teren de joc	SRL "Arhideea-Grup"	

Plan general. Electric Sc.1:500

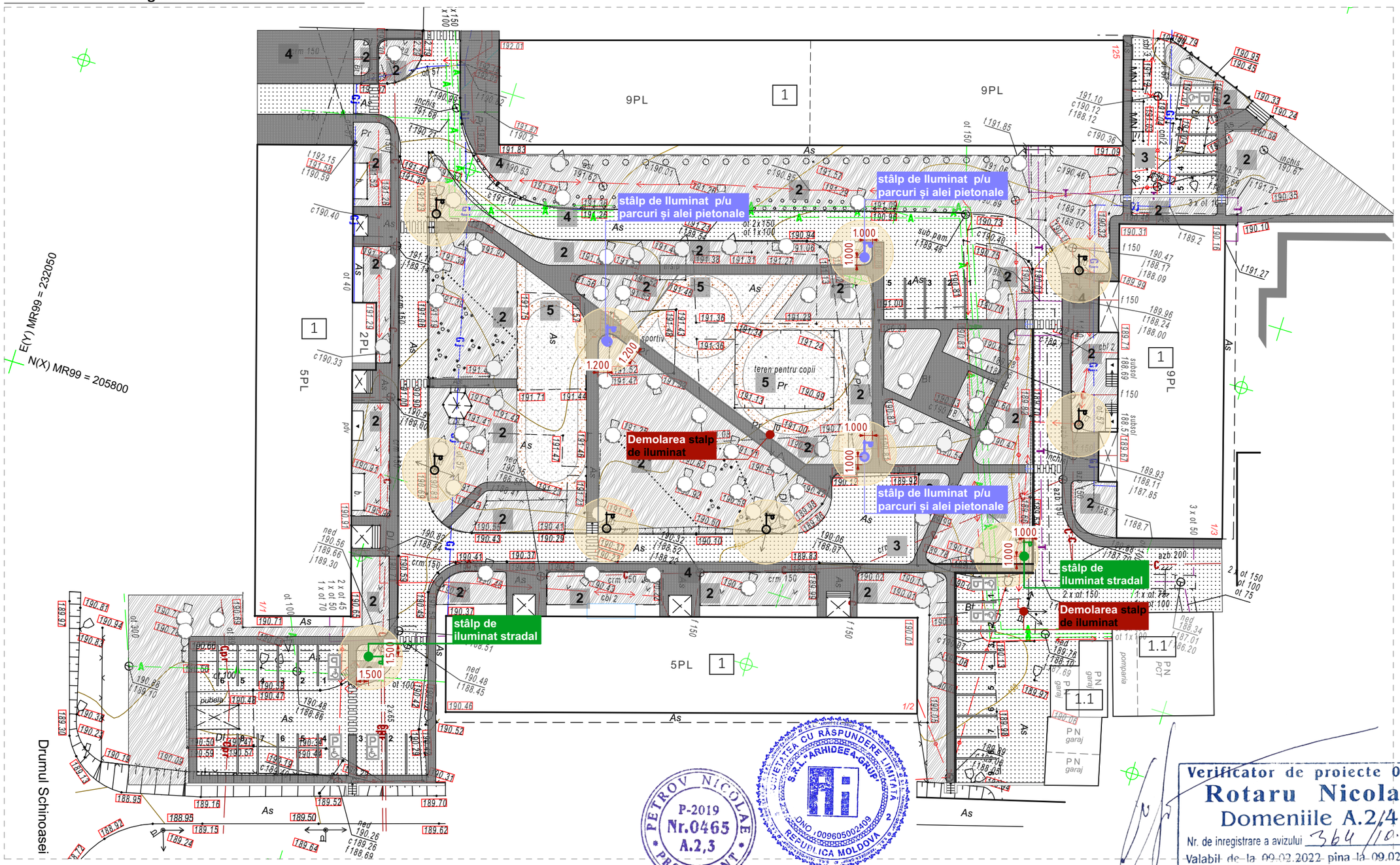

Verificator de proiecte 0104
Rotaru Nicolae
Domeniile A.2,4
Nr. de inregistrare a avizului 364/10.24
Valabil de la 09.02.2022 pina la 09.02.2027

SIMBOL	DENUMIREA	BUCATI	NOTE
	stâlp de iluminat stradal	6	Existent
	stâlp de iluminat stradal	2	Demontat
	stâlp de iluminat stradal	2	Proiect
	stâlp de Iluminat p/u parcuri și alei pietonale	3	Proiect

Stâlp de Iluminat p/u parcuri și alei pietonale cu doua brațe

Model : Cu două brațe
Material : Metal
Culoare : Negru
Consola cu două brațe de prindere : 2 x 400 mm / diametru 50 mm
Lungime partea (A) : 148 cm
Lungime partea (B) : 152 cm
Înălțime (mm) : 3000
Diametru flanșă de prindere : 195 mm
Diametru bază : 114 mm pe o porțiune de 50 cm
Grosime material : 1,5 mm
Grad de protecție : IP65

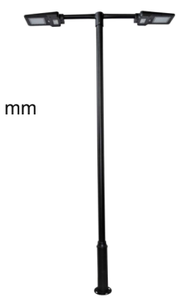

Mod.	Nr.Part.	Foaie	№Doc.	Semnătura	Data
ASP		Petrov N.			28.10.2024
arhitect		Dunaieva Ec			

32/24-PG

mun. Chișinău, str. Drumul Schinoasei, sectorul Centru

Reabilitarea curții blocurilor de locuințe nr. 1/1 ; 1/2; 1/3; 1/4.

Faza	Planșa	Planșe
PS	PG.12	

Plan Electric

SRL "Arhideea-Grup"

Organizarea Lucrarilor de Construcție Sc.1:500

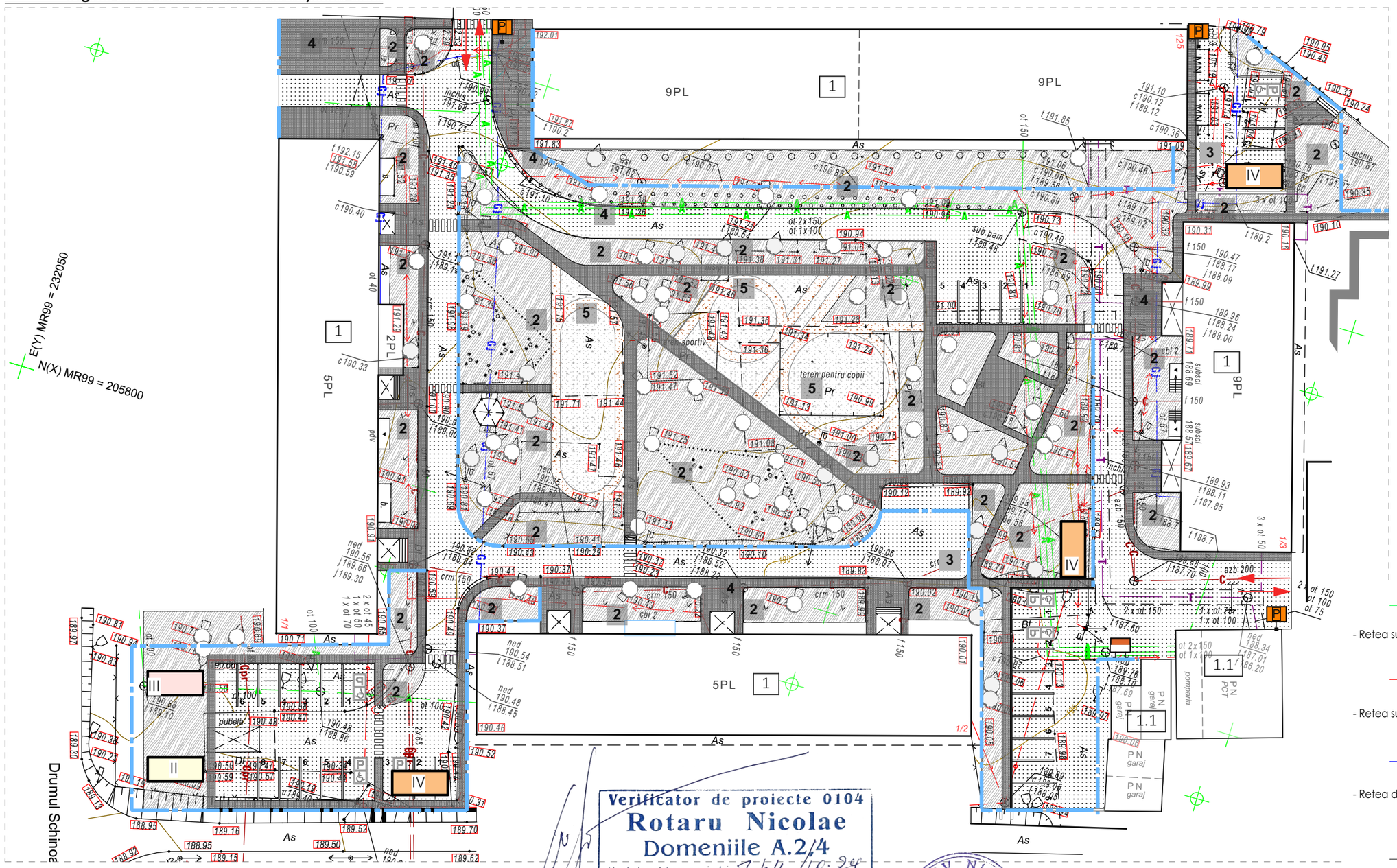

A
- Retea subterana de alimentare cu apa

C
- Retea subterana de canalizare

G
- Retea de alimentare cu gaze naturale

- Ingradire provizorie a ternului de constructie
(Sa efectuiaza in etape de lucru)

Verificator de proiecte 0104
Rotaru Nicolae
Domeniile A.2/4
Nr. de inregistrare a avizului 364/10.24
Valabil de la 09.02.2022 pina la 09.02.2027

PETROV NICOLAE
P-2019
Nr.0465
A.2,3
PROIECTANT

SOCIETATEA CU RĂSPUNDERE LIMITATĂ
S.R.L. "ARHIDEEA-GRUP"
IDNO 1009605002409
REPUBLICA MOLDOVA

SEMNE CONVENTIONALE

	Panou informativ
	Panou antiincendiar
	Directia de deplasare a unitatilor de transport
	Îngrădire provizorie a terenului de construcție
	Hotarul cadastral terenului
II	Încăpere penru diriginte de șantier
III	Încăpere penru lucrători
IV	Suprafață pentru depozitarea materialelor de construcție

Mod.	Nr.Part.	Foaie	№Doc.	Semnătura	Data
ASP		Petrov N.			28.10.2024
arhitect		Dunaieva Ec			

32/24-PG

mun. Chișinău, str. Drumul Schinoasei, sectorul Centru

Reabilitarea curții blocurilor de locuințe nr. 1/1 ; 1/2; 1/3; 1/4.

Faza	Planșa	Planșe
PS	PG.13	

Organizarea Lucrarilor de Construcție

SRL "Arhideea-Grup"