

Incastrarea partiala a golului de usa sc. 1:50

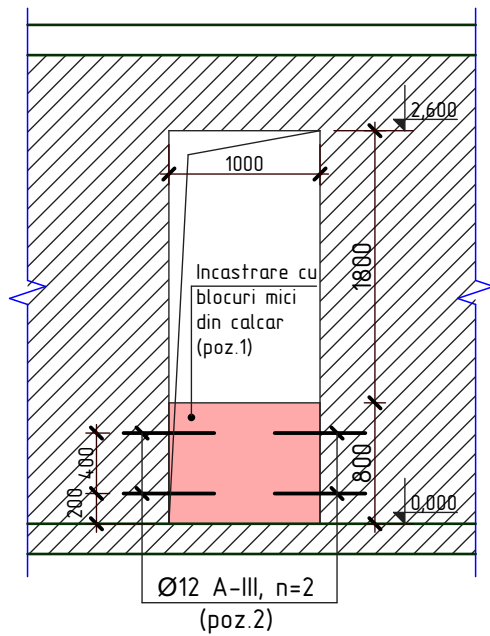

Consolidarea peretilor despartitori din caramida rosie sc. 1:50

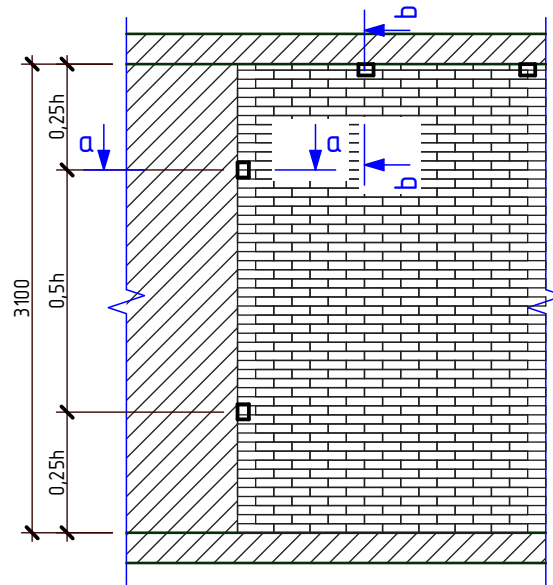

Specificatia materialelor

Poz.	Tipul lucrarilor	Unitatea de masura	Cantitatea	Nota
1	Blocuri de calcar M35	m ³	16,4	Pentru peretii anexelor si incastrarea golurilor
2	Ø12 A-III, ГOCT 5781-82 l=600mm	buc.	16	8,5kg
3	Pereti despartitori din caramida arsa rosie M75, δ=120mm	m ²	78,1	
4	Beton C15	m ³	2,1	
5	Ø12 A-III, ГOCT 5781-82 Σl=61,0m	kg	54,17	
6	Ø6 A-I, ГOCT 5781-82 l=340	buc.	153	11,55kg
7	Nisip	m ³	3,7	
8	Petris M300	m ³	3,7	
9	L 75x5 l=100mm, ГOCT 8509-86	buc.	94	54,52kg
10	Diblu de ancorare din metal Ø8mm, l=85mm, ГOCT 28778-90	buc.	188	11,47kg

Fundatii sub pereti despartitori din caramida sc. 1:10

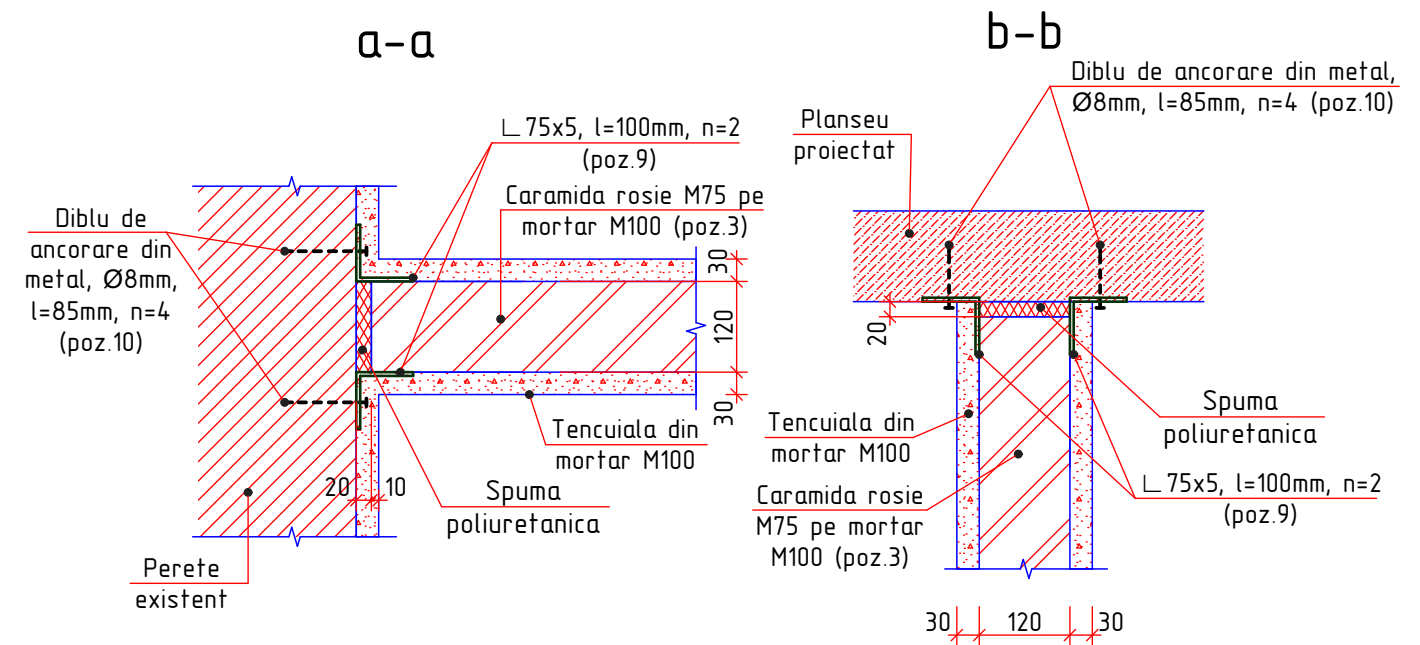
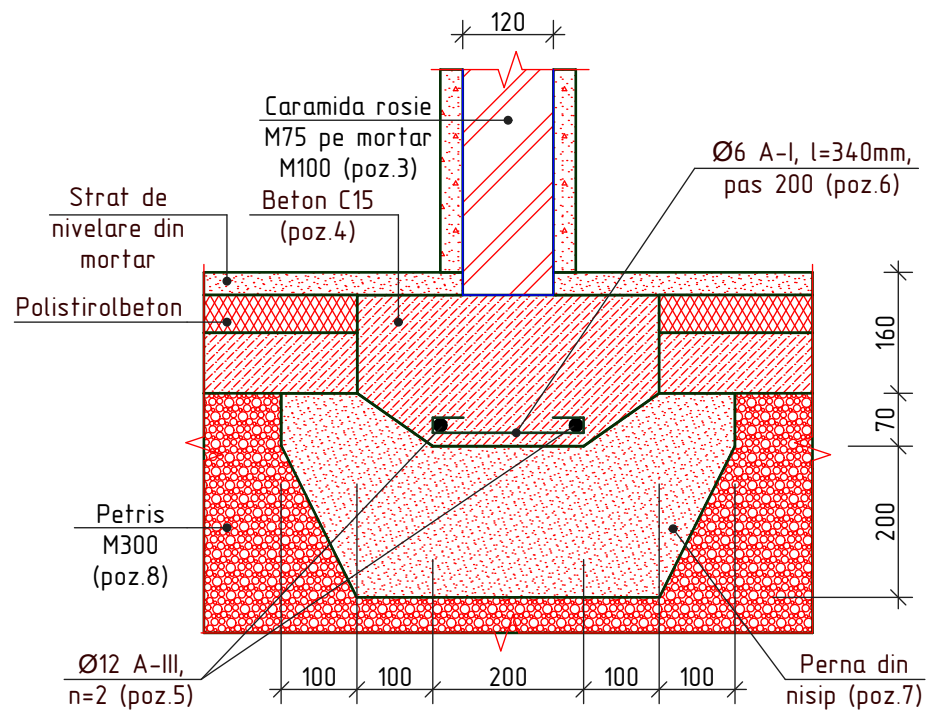

Nr.inve.a.orig. Data si semnatura Nr.inve.schim.

OBIECTIV NR. - 12.04-D/21-SAC							
Reconstructia cladirii in oficiul medicilor de familie din s.Ruseni, r-ul Edinet							
Mod.	Can.	Foia	Nr.d.	Semnat.	Data		
ASP	Mihaila V.				06.21		
ISP	Hihlat E.				06.21		
Elaborat	Ciobanu V.				06.21		
Reconstructia cladirii					faza	plansa	planse
					PE	10	
Incastrarea golurilor, consolidarea peretilor; fundatii sub pereti despartitori; Sectiunea a-a, b-b					SRL "Geo-Cad-Proiect" mun. Balti		