

S.R.L."TENDEX CONSULTING"
IDNO 1019600027996



PROIECT DE EXECUTIE

Obiect Nr. 03/24

**Reconstruirea cladirii cu nr. cadastral 0100517.166.01
(blocul de studii nr. 2), resistematizarea incaperilor din subsol si parter
situat in mun. Chisinau, str. Ion Creanga nr. 1**

**Volum №11
DESENE DE EXECUTIE**

**Album №1
Plan General (PG)
Solutii Arhitecturale (SA)**

ASP
Arhitect

E. GUTU
M. ZADOROJNEAC

Beneficiar: I.P. Universitatea Pedagogica de Stat "Ion Creanga"
(cert. de urb. nr. CU-0003261 din 10. 06. 2024)

Chisinau 2024

Raport unic de verificare

Denumirea proiectului: Reconstruirea clădirii cu nr. cadastral 0100517.166.01 (blocul de studii nr. 2),resistematizarea încăperilor din subsol și parter situat in mun. Chișinău, str. Ion Creangă nr. 1

Adresa: mun. Chișinău, str. Ion Creangă nr. 1

Compartimentele: "Soluții Arhitecturale" (nr. 03/24-SA).

"Plan General" (nr. 03/24-PG).

"Elemente de Construcții" (nr. 03/24-C).

Beneficiar: I.P. Universitatea Pedagogica de Stat "Ion Creanga"

Proiectant: S.R.L "TENDEX CONSULTING"

ASP: Guțu E., certificat ser. 2021-P nr. 0803 din 1.12.2021.

ISP: Samosin S., certificat ser. 2021-P nr. 0725 din. 27.04.2021.

Certificatul de urbanism: Nr. CU-0003261 din 10.06.2024 eliberat de către primăria mun. Chișinău.

Date generale:

Proiectul prevede elaborarea documentatiei de proiect privind executarea lucrarilor de resistematizare a încăperilor blocului de studii nr. 2. Se prevede executarea scărilor și rampelor de acces din beton armat monolit, pentru a asigura accesul persoanelor cu dizabilități, executarea unei platforme elevate cu o scară din metal. Conform expertizei efectuate și soluțiilor arhitecturale propuse, se propune proiect pentru consolidarea și execuataea unor goluri noi în construcția data.

Se propune demolarea tamburului de la intrarea principala si proiectarea unui nou tambur pe structura metalica cu asigurarea accesului la parter cota 0.000 conform proiectului de Amenajare a teritoriului PG.4 elaborat de IMP "CHISINAUPROIECT" Schimbarea geamurilor și ușilor exterioare pe profil din aluminiu cu termopan.

- Seismicitatea de calcul a clădirii – 7 grade.
- Gradul de durabilitate a elementelor de închidere –II.
- Gradul de rezistență la foc-II.
- Structura clădirii existente este alcătuită din pereți executați din zidărie din blocuri mici de călcar, consolidata cu elemente din beton armat.
- Fundațiile sunt de tip continuu sub pereți structurali.
- Planșeele sunt alcătuite din placa armată pe o directie cu grinzi secundare și grinzi principale.

Concluzii: Obiecții privind compartimentele "Solutii Arhitecturale", "Plan General" și "Elemente de Construcții " sunt de mod general. În procesul verificării au fost definitivate soluțiile de proiect adoptate.

Compartimentele respective sunt elaborate în conformitate cu normativele în vigoare, asigură nivelul calitativ al exigențelor esențiale, stipulate în Legea privind calitate în construcție nr. 721-XIII din 02.02.1996 și se recomandă spre avizare.

Verificator de proiect

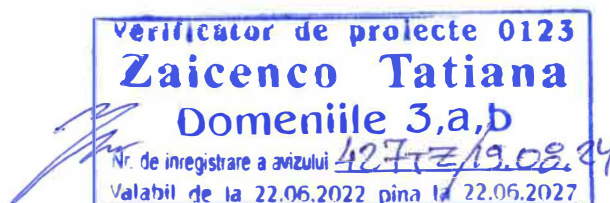
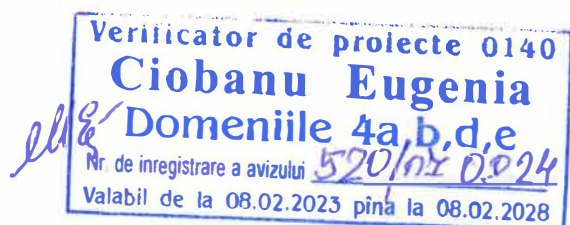

Cladire cu nr. cadastral 0100517.166.01

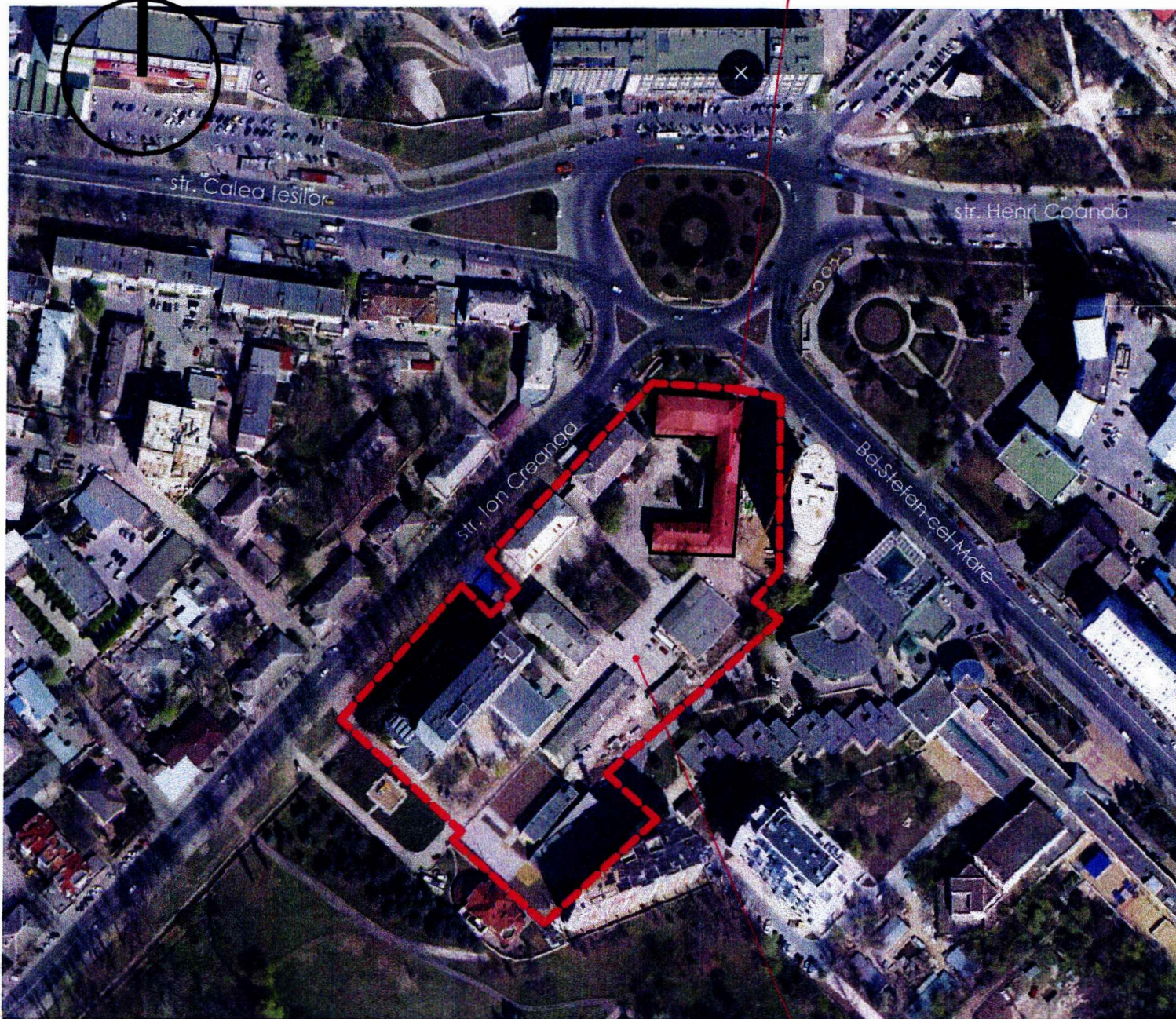

Borderou piese desenate setului PG

Teren cu nr. cadastral 0100517.166.

I. Date Generale

1.1. Proiectul este elaborat în baza:

- Tema de proiectare aprobată de către beneficiar;
- Registrul bunurilor imobile 0100517166, eliberat de I.P. "Agentia Servicii Publice", Departamentul Cadastru.
- Raport de expertiză tehnică nr.1429-11/ET-2022-3 din 29.11.2022 cu privire la starea tehnica a constructiei de invatamint si educatie cu nr. cadastral 0100517.166.01 (in limita incaperilor nr.42÷44 de la subsol si 53÷59 de la parter -sala sportiva) din cadrul complexului IP Universitatea Pedagogica de Stat "Ion Creanga" din Chisinau de pe str. Ion Creanga ,1, sect. Buiucani, mun. Chisinau, in scopul efectuării lucrărilor de reconstrucție, elaborat de către Expertul tehnic , ing. M. Ursu (cert. nr.076).
- Proiect de executie Nr.3577 Amenajarea teritoriului Universitatii Pedagogice de Stat "Ion Creanga" din str. Ion Creanga 1, mun. Chisinau elaborat de IMP "CHISINAU PROIECT".
- Contract nr. 27 din 21.03 2024
- Certificat de urbanism pentru proiectare Nr. CU-0003261 din 10.06.2024 eliberat de catre primaria mun. Chisinau.

1.2. Caracteristicile fizico-climaterice ale terenului de constructie

Obiectivul proiectat este situat in mun. Chisinau, str. Ion Creanga nr. 1 . Aria terenului este de 2.63360 ha. Constructie existentă de invatamint si stiinta , cu suprafata construita la sol de 1572.1 m.p.

Caracteristici	Valori
Zona climaterica	III B
Temperatura de calcul a aerului pentru perioada rece	-16°C
Temperatura de calcul a aerului pentru perioada calda	+28°C
Presiunea dinamica a vantului	0.7 kN/m ²
Greutatea stratului de zapada	1.0 kN/m ²
Adancimea medie de inghet	0.8m
Gradul de seismicitate a zonei	7 grade
Seismicitatea de calcul	7 grade

1.3. Caracteristicile edificiului proiectat

Condițiile tehnico-geologice a terenului de constructie sunt condiționat favorabile. Procese de eroziune și alunecări pe teritoriul descris lipsesc.

Caracteristici	Valori
Gradul de durabilitate	II
Gradul de importanta (NCM E.01.02-2019)	C
Gradul de rezistenta la foc (NCM E.03.02-2014)	II

1.4. Proiectul prevede „Reconstruirea cladirii cu nr. cadastral 0100517.166.01 (blocul de studii nr. 2), resistematizarea incaperilor din subsol si parter situat in mun. Chisinau, str. Ion Creanga nr. 1”
Planul general al lotului este elaborat in baza solutiilor arhitecturale si planului topografic sc.1:500, a rezultat din forma lotului reparizat si situatiei urbanistice ce s-a creat la moment. La etapa de proiectare relieful si amenajarea teritoriului adiacent in mare parte sunt formate si nu vor fi supuse modificarilor radicale prin solutiile de proiect.
Sistemul de inaltime-Baltic. Conventional pentru cota 0.000 este adoptat nivelul pardoselei finisate de la parterul obiectivului existent ce corespunde cu cota absoluta pe plan general.

Plansa	Denumirea	Nota
1	Date generale	
2	Plan general Sc.1:500	

Proiectul este elaborat cu respectarea urmatoarelor exigente esentiale (Legea nr. 721-XIII din 02.02.1996 "Privind calitatea in constructii")

- A - rezistenta si stabilitate;
- B - siguranta in exploatare;
- C - siguranta la foc;
- D - igiena, sanatatea oamenilor, protectia mediului inconjurator;
- E - izolatia termica, hidrofuga si economie de energie;
- F - protectie impotriva zgomotului;
- G - utilizarea sustenabila a resurselor naturale.

Verificator de proiecte 0123
Zaicenco Tatiana
Domeniile 3,a,b
Nr. de inregistrare a avizului 42712/19.08.24
Valabil de la 22.06.2022 pina la 22.06.2027

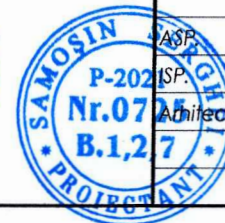

Arhitect Sef Proiect
Inginer Sef Proiect

Gutu E. / *[Signature]*
Samosin S. / *[Signature]*



Beneficiar: I.P. Universitatea Pedagogica de Stat "Ion Creanga"		Certificat de Urbanism nr. CU-0003261 din 10.06.2024 Licenta A.S.P. - Seria 2021-P Nr.0803 din 1.12.2021 Licenta I.S.P. - C.A.T.P. ser. 2021-P nr. 0725 din 27.04.2021	
03/24-PG			
Reconstruirea cladirii cu nr. cadastral 0100517.166.01 (blocul de studii nr. 2), resistematizarea incaperilor din subsol si parter situat in mun. Chisinau, str. Ion Creanga nr. 1			
Mod.	Nr. part.	Foiaia	Ne doc. Semnatura Data
			Gutu E. 08.24 Samosin S. 08.24 Zadorojneac M. 08.24
Lucrari de resistematizare		Stadiu	Plansa
		PE	1
Date Generale		S.R.L "TENDEX CONSULTING"	

Plan General 1.500

Verificator de proiecte 0123
Zaicenco Tatiana
 Domeniile 3,a,b
 Nr. de inregistrare a avizului 42773/19.08.21
 Valabil de la 22.06.2022 pina la 22.06.2027

BORDEROU CLADIRI SI EDIFICII

Nr.	Denumirea	Nota
1	Blocul de studii nr.2 (C)	Resistematizare incaperilor imobilului existent. Proiect individual
2	Blocul de studii nr.2 (A),(C)	Existent
3	Constructii auxiliare	Existent
4	Acces auto si pietonal	Existent

INDICII TEHNICO-ECONOMICI

Nr.	Denumirea indicilor	U.M.	Cantitate	Notă
1	Suprafata terenului	ha	2.63360	
2	Suprafata construita la sol	m ²	1572.1	S _{partial} P+E
3	P.O.T.	%		Nu s-a modificat
4	C.U.T.	coef.		Nu s-a modificat

Semne Conventionale

- Hotarul terenului
- Apeduct subteran
- Retea de canalizare
- Gazoduct subteran de presiune medie
- Cablu electric subteran
- Conducta de canalizare pluviala
- Conducta de retea termica
- Clădire existentă Blocul de Studii Nr. 2
- Clădire existentă Obiectiv destinat proiectarii
- Constructii auxiliare
- Terenuri asfaltate (existente)
- Zona verde

GUTU EVGHENI
 P-2021
 Nr.0803
 A.2
 03/24-PG

TENDEX CONSULTING SRL

Mod.	Nr. part.	Foia	Ne doc.	Semnatura	Data	Reconstruirea cladirii cu nr. cadastral 0100517.166.01 (blocul de studii nr. 2),resistematizarea incaperilor din subsol si parter situat in mun. Chisinau, str. Ion Creanga nr. 1			
ASP.		Gutu E.			08.24	Lucrari de resistematizare	Stadiu PE	Plansa 2	Planse
Arhitect		Zadorojneac M.			08.24	Plan General 1.500	S.R.L "TENDEX CONSULTING"		

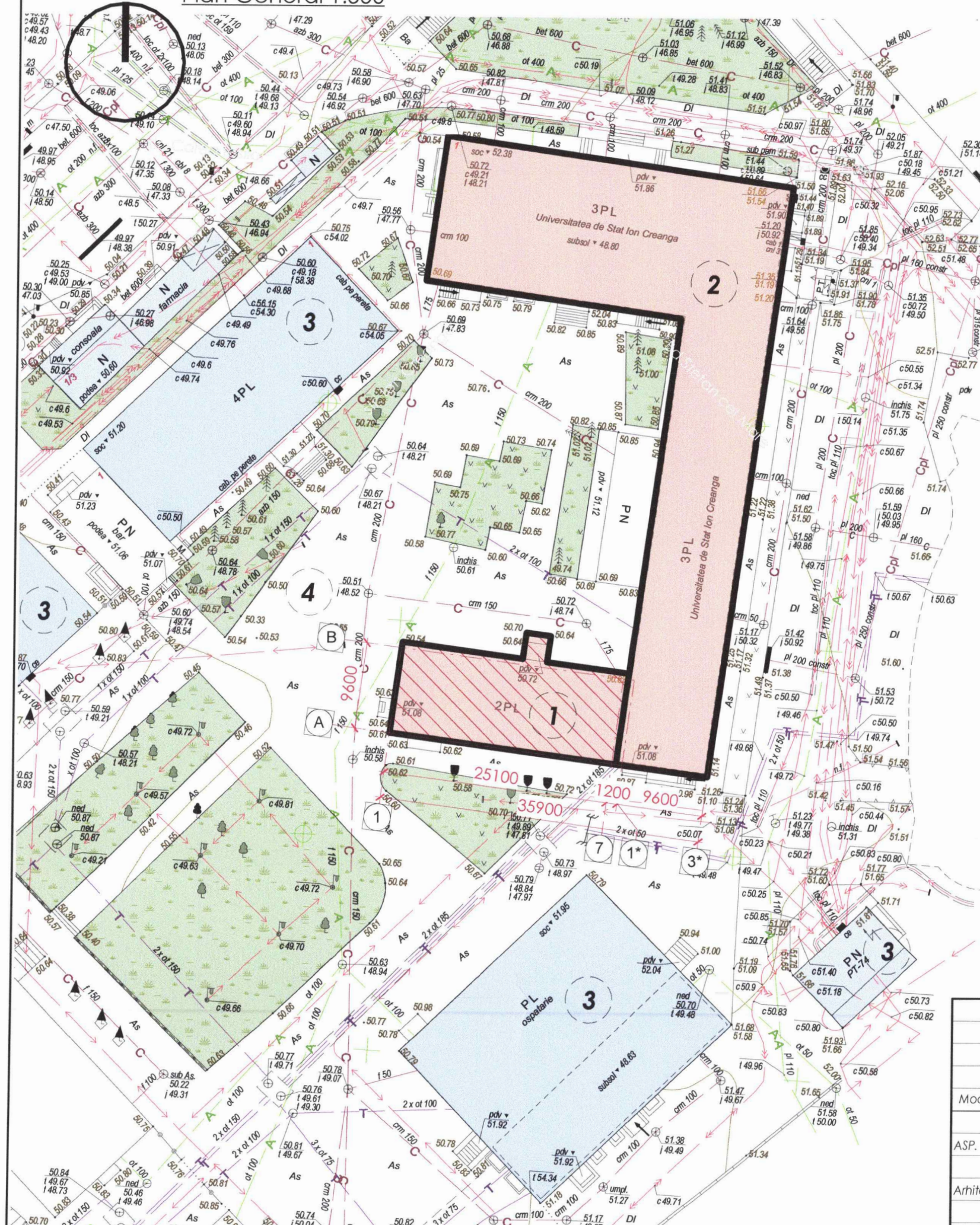

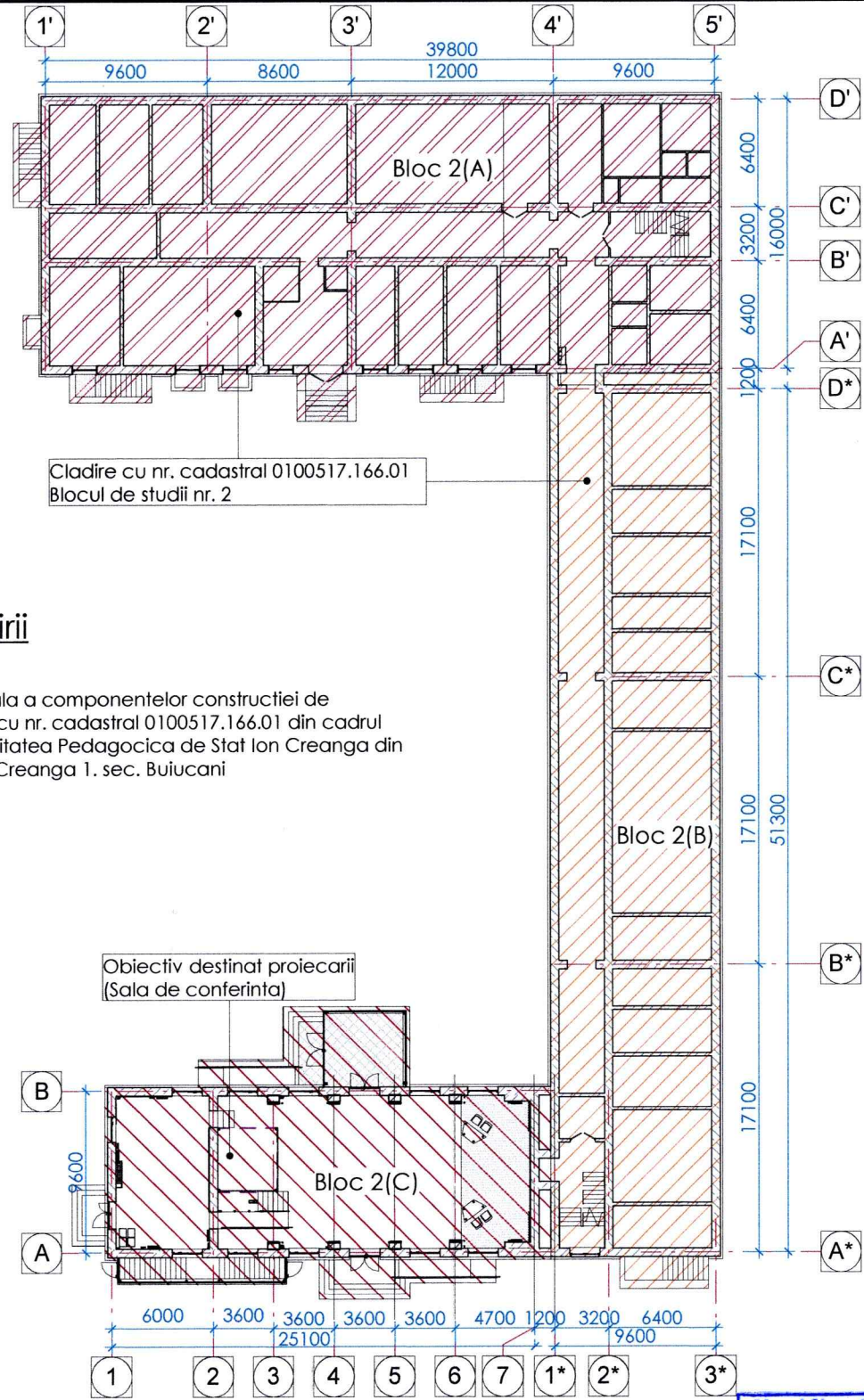

Schema cladirii

Nota:
 Marcarea conventionala a componentelor constructiei de invatamint si educatie cu nr. cadastral 0100517.166.01 din cadrul complexului I.P. Universitatea Pedagogica de Stat Ion Creanga din Chisinau de pe str. Ion Creanga 1. sec. Buiucani

Proiectul este elaborat cu respectarea urmatoarelor exigente esentiale (Legea nr. 721-XIII din 02.02.1996 "Privind calitatea in constructii")

- A - rezistenta si stabilitate;
- B - siguranta in exploatare;
- C - siguranta la foc;
- D - igiena, sanatatea oamenilor, protectia mediului inconjurator;
- E - izolatia termica, hidrofuga si economie de energie;
- F - protectie impotriva zgomotului;
- G - utilizarea sustenabila a resurselor naturale.

Arhitect Sef Proiect
 Inginer Sef Proiect

Gutu E. / *[Signature]*
 Samosin S. / *[Signature]*

Verificator de proiecte 0123
Zaicenco Tatiana
 Domeniile 3,a,b
 Nr. de inregistrare a avizului 42772/1908.24
 Valabil de la 22.06.2022 pina la 22.06.2027



BORDEROU SETURI ELABORATE

Marca	Denumirea	Notă
Volum Nel	Memoriu Explicativ	
Volum Nell	Desene de Executie	
Volum Nelll	Deviz de cheltuieli	

CONTINUTUL VOLUMULUI Nel

Marca	Denumirea	Notă
03/24 - PG	Plan General	Componenta completului vezi PG, Album Nr1
03/24 - SA	Solutii Arhitecturale	
03/24 - C	Elemente de Constructii	Componenta completului vezi C, Album Nr2
03/24 - IVC	Incalzirea, ventilarea si conditionarea aerului	Componenta completului vezi IVC, Album Nr3
03/24 - RAC	Rețele interioare de alimentare cu apa si canalizare	Componenta completului vezi RAC, Album Nr4
03/24 - REAC	Rețele exterioare de alimentare cu apa si canalizare	
03/24 - EEF/IEI	Echipament electric de forta/Iluminatul electric interior	Componenta completului vezi EEF,IEI, Album Nr5
03/24 - TS	Comunicatiile telefonice si de semnalizare	
03/24 - TS1	Sistem de sonorizare si de video conferinta	
03/24 - SPA	Semnalizarea automata de paza	
03/24 - SI	Semnalizarea de incendiu	
03/24 - SI1	Sistemul de avertizare si de comanda de evacuare (SACE)	Componenta completului vezi TS, TS1, SI, SI1, SPA, Album Nr6

INDICII TEHNICO-ECONOMICI

Nr.	Denumirea indicilor	U.M.	Cantitate	Notă
1	Numarul de nivele Bloc 2(C)	un.	3	Spartial+P+E
2	Suprafata construita la sol	m ²	1572.1	
3	Suprafata desfasurata Bloc 2(C)	m ²	518.5	
	Inclusiv parter	m ²	235.0	
	Inclusiv subsol	m ²	48.5	
4	Volumul cladirii Bloc 2(C)	m ³	2268.7	
	Inclusiv mai jos de cota 0.000	m ³	106.7	

MATERIALE DE REFERINTA

Marca	Denumirea	Notă
NCM C.01.12:2018	Clădiri civile.Clădiri si constructii publice	
NCM E.03. 02-2014	Protectia impotriva incendiilor a cladirilor si instalatiilor	
NCM A.07. 02-2012	Procedura de elaborare, avizare, aprobare si continutul-cadru al documentatiei de proiect pentru constructii	
NCM B.01. 05:2019	Urbansim. Sistemizarea si amenajarea localitatilor urbane si rurale.	

Beneficiar: I.P. Universitatea Pedagogica de Stat "Ion Creanga"
 Certificat de Urbanism nr. CU-0003261 din 10. 06. 2024
 Licenta A.S.P. - Seria 2021-P Nr.0803 din 1.12.2021
 Licenta I.S.P. - C.A.T.P. ser. 2021-P nr. 0725 din 27.04.2021

03/24-SA					
Reconstruirea cladirii cu nr. cadastral 0100517.166.01 (blocul de studii nr. 2),resistemizarea incaperilor din subsol si parter situat in mun. Chisinau, str. Ion Creanga nr. 1					
Mod.	Nr. part.	Foai	Ne doc.	Semnatura	Data
				Gutu E.	08.24
				Samosin S.	08.24
				Zadorojneac M.	08.24
Lucrari de resistemizare				Stadiu	Plansa
				PE	1
Date generale (inceput)				Planse	29
S.R.L "TENDEX CONSULTING"					

I. Date Generale

- 1.1. Proiectul este elaborat în baza:
- Tema de proiectare aprobată de către beneficiar;
 - Registrul bunurilor imobile 0100517166, eliberat de I.P. "Agentia Servicii Publice", Departamentul Cadastru.
 - Raport de expertiză tehnică nr.1429-11/ET-2022-3 din 29.11.2022 cu privire la starea tehnica a constructiei de invatamint si educatie cu nr. cadastral 0100517.166.01 (in limita incaperilor nr.42÷44 de la subsol si 53÷59 de la parter -sala sportiva) din cadrul complexului IP Universitatea Pedagogica de Stat "Ion Creanga" din Chisinau de pe str. Ion Creanga, 1, sect. Buiucani, mun. Chisinau, in scopul efectuării lucrărilor de reconstrucție, elaborat de către Expertul tehnic, ing. M. Ursu (cert. nr.076).
 - Proiect de executie Nr.3577 Amenajarea teritoriului Universitatii Pedagogice de Stat "Ion Creanga" din str. Ion Creanga 1, mun. Chisinau elaborat de IMP "CHISINAUPROIECT".
 - Contract nr. 27 din 21.03 2024
 - Certificat de urbanism pentru proiectare Nr. CU-0003261 din 10.06.2024 eliberat de catre primaria mun. Chisinau.
- 1.2. Caracteristicile fizico-climaterice ale terenului de constructie

Caracteristici	Valori
Zona climaterica	IIIb
Temperatura de calcul a aerului pentru perioada rece	-16°C
Temperatura de calcul a aerului pentru perioada calda	+28°C
Presiunea dinamica a vantului	0.7 kN/m ²
Greutatea stratului de zapada	1.0 kN/m ²
Adancimea medie de inghet	0.8m
Gradul de seismicitate a zonei	7 grade
Seismicitatea de calcul	7 grade

1.3. Caracteristicile edificiului proiectat

Caracteristici	Valori
Gradul de durabilitate	II
Gradul de importanta (NCM E.01.02-2019)	C
Gradul de rezistenta la foc (NCM E.03.02-2014)	II

II. Soluții arhitectural-constructive

- 2.1. Proiectul prevede „Reconstruirea clădirii cu nr. cadastral 0100517.166.01 (blocul de studii nr. 2), resistematizarea incaperilor din subsol si parter situat in mun. Chisinau, str. Ion Creanga nr. 1”
- Construcția de invatamint si educatie, reprezinta o cladire cu regimul de inaltime S_{partia}+P+E si dimensiunile intre axele exterioare 9.60x25.10. Structura de rezistenta este alcatuita din pereti executati din zidarie de blocuri mici de calcar consolidata cu elemente din beton armat. Fundatiile sunt de tip continuu sub peretii structurali, executate din elemente de beton si beton ciclopian. Peretii portanti si autoportanti pina la cota 0.000 sunt executati din elemente de beton si beton ciclopian. Peretii portanti si autoportanti din suprastructura blocului sunt executati din zidarie de blocuri mici de calcar cu grosimea de 490mm si cu grosimea de 390 mm, cu mortar de ciment-nisip. In limita salii sportive peretii exteriori sunt consolidati cu pilastri alcatuiti din zidarie de blocuri mici de calcar cu mortar de ciment-nisip. Buiandrugii deasupra golurilor de ferestre si usi sunt executati din elemente de beton armat. Peretii despartitori sunt executati din zidarie de blocuri artificiale de caramida, cu grosimea de 120 mm, cu mortar de ciment-nisip. Accesul in limita spatiului de la subsol este asigurat din exterior, cu ajutorul scarilor alcatuite din elemente de beton ciclopian si zidarie de piatra bruta cu mortar de ciment-nisip. Plansele peste nivele, in limita volumului examinat, sunt alcatuite din placa armata pe o directie cu grinzi secundare si grinzi principale, executate din beton armat monolit, amplasate pe pereti structurali, inclusiv pe pilastri.
- 2.2. Soluțiile arhitectural-planimetrice se vor executa conform condițiilor certificatului de urbanism si normelor de proiectare in vigoare.
- Schema planimetrica va fi dictata de norme tehnologice, destinatia functionala a incaperilor in vederea obtinerii unui grad maxim de confort, cu respectarea cerintelor de siguranta la incendiu.
- Demolarea tamburului de la intrarea principala si proiectarea unui nou tambur pe structura metalica cu asigurarea accesului la parter cota 0.000 (elaborarea unei scari exterioare si a unei rampe de acces pentru persoanele cu nevoie speciale pentru ambele intrari in sala de conferinte) conform proiectului de Amenajare a teritoriului PG.4 elaborat de IMP " CHISINAUPROIECT"
 - Demolarea scarii existente si elaborarea unei noi scari de acces in subsol din exterior. Se propune de elaborat o copertina din constructie usoara pentru scara de la subsol.
 - Pentru intrarea nr.2 in sala de conferinte si intrarea in incaperea de coffee-break realizarea unor copertine din sticla securizata prinsa cu tija din inox.
 - Amenajarea unei rampe la o usa (pentru persoane cu nevoi speciale) si a unei scari pentru accesul general la cealalta usa pentru a asigura accesibilitatea in zona de coffee-break.
 - Conform expertizei tehnice se propune extindere pe verticala a golurilor de ferestre existente din peretii structurali in limita a doua blocuri mici de calcar pe inaltimea(h=420mm), pe latimea ferestrei existente.
 - Executarea aditionala a a goluri de acces de usa, conform expertizei propuse asociate proiectului.
 - Efectuarea lucrărilor de interior, inlocuirea pardoselei existente cu o pardosea pe sol.
 - Executarea unei platforme elevate, cu o scara, din metal.
 - Schimbarea geamurilor si usilor exterioare pe profil din aluminiu cu termopan.
 - Peretii despartitori noi din limita subsolului se executa din blocuri artificiale de caramida arsa, pe fundatii independente
- 2.3. Masuri de prevenire a incendiului
- Deciziile structurale si de planificare pentru evacuare indeplinesc cerintele de reglementare pentru cladiri de gradul II de rezistenta la foc.
- Conform NCM E 03.02-2014 Protectia impotriva incendiilor si instalatiilor toate elementele din lemn se vor proteja cu substante ingifunge pentru a-i mari rezistenta la foc.
- 2.4. Lucrările de constructie se vor incepe dupa eliberarea autorizatiei de constructie de catre organele de control in arhitectura si constructii. Conectarea la retele ingineresti se va efectua de catre persoane licentiate in domeniu dupa eliberarea conditiilor tehnice a organelor de resort.



Borderoul planselor desenate

Nr.	Denumire	Nota
1	Date generale (inceput)	
2	Date generale (sfirsit)	
3	Borderou usi Borderou ferestre	
4	Borderou finisarea încăperilor Borderou pardoseli Borderou glaf exterior	
5	Plan subsol (lucrari de releveu) Situatia existenta parter 3D Situatia existenta subsol 3D	
6	Plan parter (lucrari de releveu)	
7	Plan subsol (lucrari de demolare) Lucrari de demolare reprezentare 3D	
8	Plan parter (lucrari de demolare)	
9	Plan cota 0.000	
10	Plan cota - 2.500 Situatia propusa parter reprezentare 3D Situatia propusa subsol reprezentare 3D	
11	Plan subsol (propunere) Situatia propusa parter 3D	
12	Plan parter (propunere)	
13	Amenajare parter reprezentare 3D	
14	Amenajare parter reprezentare 3D Incapere coffee-break	
15	Plan tavan suspendat	
16	Plan iluminat cota 4.600	
17	Desfasurata in axele 2-7 Desfasurata in axele 7-2	
18	Desfasurata in axele B-A Desfasurata in axele A-B Reprezentare 3D Riflaj decorativ nr.4	
19	Desfasurata in axele A-B, B-A Desfasurata in axele 1-2, 2-1	
20	Fragment 6, Desfasurata in axele 1-2 Desfasurata in axele A-B Desfasurata in axele B-A	
21	Fragment 1, Balustrada BS1 Fragment 2 Fragment 3	
22	Balustrada BS2, Balustrada BS3, Balustrada BS4, Balustrada BS5, Balustrada BS6, Balustrada BS7	
23	Sectiunea 1-1 Sectiunea 2-2 Nod 1	
24	Reprezentare 3D Zona de coffee-break	
25	Vizualizare 3D	
26	Vizualizare 3D	
27	Vizualizare 3D	
28	Vizualizare 3D	
29	Vizualizare 3D	



Verificator de proiecte 0123
Zaicenco Tatiana
Domeniile 3,a,b
Nr. de inregistrare a avizului 42712/19.08.24
valabil de la 22.06.2022 pina la 22.06.2027

Mod.	Nr. part.	Foai	Ne doc.	Semnatura	Data
ASP.		Gutu E.			08.24
Arhitect		Zadorojneac M.			08.24

03/24-SA

Reconstruirea clădirii cu nr. cadastral 0100517.166.01
(blocul de studii nr. 2), resistematizarea incaperilor din subsol si parter
situat in mun. Chisinau, str. Ion Creanga nr. 1

Stadiu	Plansa	Planse
PE	2	

Date generale (sfirsit)

S.R.L "TENDEX CONSULTING"

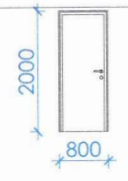
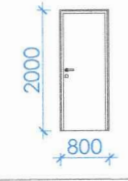
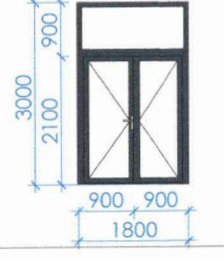
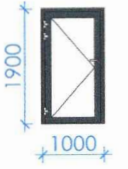
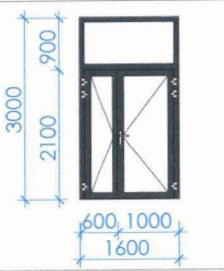
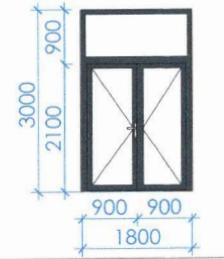
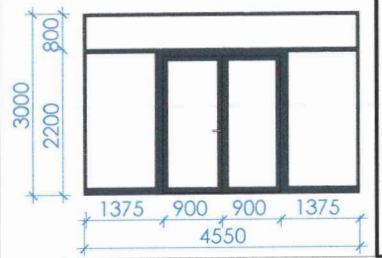
Borderou uși						
Marcare pe plan	Schema și dimensiuni, mm (bxh)	Dimensiunile golului, mm		Caracteristicile articolului	Cantitate, buc.	Notă
		b	h			
U1		800	2000	Ușa oarbă de interior cu un canat. Deschidere dreapta.	1	Articol din lemn cu finisaj HPL.
U1*		800	2000	Ușa oarbă de interior cu un canat. Deschidere stanga.	1	Articol din lemn cu finisaj HPL.
U2		1800	3000	Ușa de interior cu termopan, deschidere dubla și luminator fix.	1	Articol din profile de aluminiu cu sticlă armată și mata respectiv.
UE1*		1000	1900	Ușa de exterior cu un canat și termopan.	1	Articol din profile de aluminiu cu sticlă armată și mata respectiv, și bariera termică. Termopan dublu, sticlă interioară și exterioară cu emisie redusă (LowE) și (4S) respectiv.
UE2		1600	3000	Ușa de exterior cu termopan, deschidere dubla și luminator fix.	1	Articol din profile de aluminiu cu sticlă armată și mata respectiv, și bariera termică. Termopan dublu, sticlă interioară și exterioară cu emisie redusă (LowE) și (4S) respectiv.
UE3		1800	3000	Ușa de interior cu termopan, deschidere dubla și luminator fix.	1	Articol din profile de aluminiu cu sticlă armată și mata respectiv, și bariera termică. Termopan dublu, sticlă interioară și exterioară cu emisie redusă (LowE) și (4S) respectiv.
UE4		4550	3000	Ușa de exterior cu termopan, deschidere dubla și luminator fix.	1	Articol din profile de aluminiu cu sticlă armată și mata respectiv, și bariera termică. Termopan dublu, sticlă interioară și exterioară cu emisie redusă (LowE) și (4S) respectiv.

Indicații privind montarea ușilor.

1. Borderoul prezent servește ca bază pentru elaborarea desenelor de execuție.
2. Desenele de execuție și lucrările de montare a ușilor se vor executa de către firme specializate.
3. Dimensiunile ușilor se vor preciza la fața locului de către executor.

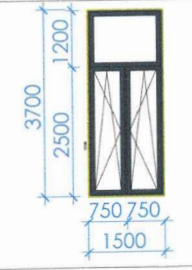
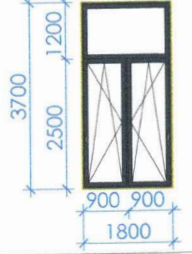
Borderou ferestre						
Marcare pe plan	Schema și dimensiuni, mm (bxh)	Dimensiunile golului, mm		Caracteristicile articolului	Cantitate, buc.	Notă
		b	h			
F-1		1500	3700	Fereastra cu termopan și deschidere oscilo-batanta. RAL 7016	1	Profil din aluminiu. Termopan gros. 32 mm cu două camere, sticlă interioară și exterioară cu emisie redusă (LowE) și (4S) respectiv.
F-2		1800	3700	Fereastra cu termopan și deschidere oscilo-batanta. RAL 7016	10	Profil din aluminiu. Termopan gros. 32 mm cu două camere, sticlă interioară și exterioară cu emisie redusă (LowE) și (4S) respectiv.

Indicații privind instalarea ferestrelor.

1. Borderoul prezent are un caracter de recomandare și servește ca bază pentru elaborarea desenelor de execuție.
2. Desenele de execuție și lucrările de montare a ferestrelor se vor executa de către firme specializate.
3. Dimensiunile ferestrelor se vor preciza la fața locului de către executor.



Verificator de proiecte 0123
Zaicenco Tatiana
 Domeniile 3,a,b
 Nr. de înregistrare a avizului 4272/19.08.24
 Valabil de la 22.06.2022 pînă la 22.06.2027

						03/24-SA			
						Reconstruirea clădirii cu nr. cadastral 0100517.166.01 (blocul de studii nr. 2),resistemizarea încăperilor din subsol și parter situat în mun. Chișinău, str. Ion Creangă nr. 1			
Mod.	Nr. part.	Foia	Nr. doc.	Semnatura	Data	Lucrari de resistemizare	Stadiu	Plansa	Planse
ASP.				Gutu E.	08.24		PE	3	
Arhitect				Zadorajneac M.	08.24	Borderou uși Borderou ferestre	S.R.L. "TENDEX CONSULTING"		

Borderou pardoseli						
Denumirea încăperii după proiect	Tip pardosea după proiect	Schema pardoselei	Elementele componente ale pardoselei	Aria, m ²	Tip finisare plinta, h-cm	Cantitate plinta, m.l
Sala de conferinta	P1		Placi laminate LVT, clasa 33, (Luxury Vinyl Tile); - 2 mm; Clei pentru placi de LVT; Grunt (pentru suprafete absorbante); Sapa autonivelanta; - 10 mm; Strat de baza din beton armat C10/12,5 (plasa sudata zincata Ø5,pas150x150) -100 mm; Pietriș fracția 40-20 îndesat în pământ - 100 mm; Sol nivelat și compactat	140,0	Plinta din MDF, 8.0	67,0
Încăpere operator	P2		Placi laminate LVT, clasa 33, (Luxury Vinyl Tile); - 2 mm; Clei pentru placi de LVT; Grunt (pentru suprafete absorbante); Placi din OSB; - 15 mm; Platforma metalica vezi setul "C";	14,0		
Încăpere coffee-break	P3		Placi laminate LVT, clasa 33, (Luxury Vinyl Tile); - 2 mm; Clei pentru placi de LVT; Grunt (pentru suprafete absorbante); Sapa autonivelanta; - 10 mm; Sapa din mortar M150; -65 mm; Planșeu din plăci prefabricate cu goluri existent.	41,0	Plinta din MDF, 8.0	27,0
	P4		Placi laminate LVT, clasa 33, (Luxury Vinyl Tile); - 2 mm; Clei pentru placi de LVT; Grunt (pentru suprafete absorbante); Placi din OSB; - 15 mm; Cherestea dispusă perpendicular structurii metalice , pasul 200 - 60x120 mm; Platforma metalica vezi setul "C" pl.17 ;	8,0		8,0
Coridor, GTS(F), GTS (B) .	P5		Placi laminate LVT, clasa 33, (Luxury Vinyl Tile); - 2 mm; Clei pentru placi de LVT; Grunt (pentru suprafete absorbante); Sapa autonivelanta; - 10 mm; Sapa din mortar M150; -65 mm; Planșeu din plăci prefabricate cu goluri existent.	50,0	Plinta din MDF, 8.0	62,0
Scari interioare, rampa .	P6		Placi de gresie ceramica - 10 mm; Adeziv; - 10 mm; Rampa R1 vezi setul "C"	35,0		

Borderou finisarea încăperilor					
Denumirea sau numarul încăperilor	Tavan		Pereți sau pereți despărțitori		Notă
	Aria, m ²	Tip finisare	Aria, m ²	Tip finisare	
Sala de conferinta, Încăpere operator	75,0	-Tavan suspendat lamelar din aluminiu, realizat pe un sistem de suspendare din aluminiu. RAL1036, cu imitatie de lemn.	100,0	-Amorsă - Tencuială universală pe bază de ipsos pentru lucrări la interior 20-30 mm - Strat de finisare din sol. uscata "Eurofin" - 1-2 mm - Amorsă - Vopsea lavabilă pe bază de dispersie apoasă acrilico-stirenica mai jos de cota 3.300 RAL 9003	
	200,0	-Amorsă - Tencuială universală pe bază de ipsos pentru lucrări la interior 10-15mm -Strat de finisare din sol. uscata "Eurofin" - 1-2 mm -Amorsă -Vopsea lavabilă pe bază de dispersie apoasă acrilico-stirenica RAL 7033 (inclusiv grinzile)	110,0	-Amorsă - Tencuială universală pe bază de ipsos pentru lucrări la interior 20-30 mm - Strat de finisare din sol. uscata "Eurofin" - 1-2 mm - Amorsă - Vopsea lavabilă pe bază de dispersie apoasă acrilico-stirenica mai sus de cota 3.300 RAL 7033	Tubulatura sistemului de ventilare se va vopsi conform tipului de finisare a tavanului RAL 7033
Încăpere coffee-break	50,0	-Tavan suspendat lamelar din aluminiu, realizat pe un sistem de suspendare din aluminiu. RAL1036, cu imitatie de lemn.	135,0	-Amorsă - Tencuială universală pe bază de ipsos pentru lucrări la interior 20-30 mm - Strat de finisare din sol. uscata "Eurofin" - 1-2 mm - Amorsă - Vopsea lavabilă pe bază de dispersie apoasă acrilico-stirenica mai jos de cota 3.300 RAL 9003	
Coridor, GTS(F), GTS (B) .	10,0	-Tavan suspendat din gips carton gros. 12.5 mm, realizat pe un sistem de suspendare din profile zincate. -Amorsă -Vopsea lavabilă pe bază de dispersie apoasă acrilico-stirenica.	67,0	-Amorsă - Tencuială universală pe bază de ipsos pentru lucrări la interior 20-30 mm - Strat de finisare din sol. uscata "Eurofin" - 1-2 mm - Amorsă - Vopsea lavabilă pe bază de dispersie apoasă acrilico-stirenica RAL 9003	
	45,0	-Amorsă - Tencuială universală pe bază de ipsos pentru lucrări la interior 10-15mm -Strat de finisare din sol. uscata "Eurofin" - 1-2 mm -Amorsă -Vopsea lavabilă pe bază de dispersie apoasă acrilico-stirenica RAL 7033	55,0	-Amorsă -Tencuială universală pe bază de ipsos pentru lucrări la interior 15-20 mm -Amorsă -Adeziv -Placaj din fajanta Salou AB/C ESMERALDA - 5 mm H- 1.400 mm RAL - 8 mm	

Verificator de proiecte 0123
Zaicenco Tatiana
 Domeniile 3,a,b
 Nr. de inregistrare a avizului 42712/19.08.24
 Valabil de la 22.06.2022 pina la 22.06.2027



Indicații privind instalarea pardoselilor.
 1. Lucrarile de instalare a pardoselilor de executat după efectuarea lucrarilor de montaj ale comunicatiilor ingineresti.
 2. Hidroizolatia de executat conform normelor SNiP 3.04.01-87 "Изоляционные и отделочные покрытия."
 Hidroizolatia de ridicat pe perete cu 300 mm mai sus de nivelul pardoselei.
 3. În locurile instalării sifoanelor de pardoseală de executat inclinație de 0,015%.

Borderou pervaz de interior

Marcare	Dimensiuni, mm (bxh)	Caracteristicile	Cantitate, buc.	Nota
Pi1	1550x300	Pervaz de interior din PVC gros. 20 mm	1	pentru fereastra F-1.
Pi2	1850x300	Pervaz de interior din PVC gros. 20 mm	10	pentru fereastra F-2.

Indicații privind instalarea pervazelor de interior.
 1. Borderoul prezent are un caracter de recomandare și servește ca bază pentru elaborarea desenele de execuție.
 2. Desenele de execuție și lucrările de montare a ferestrelor se vor executa de către firme specializate.
 3. Dimensiunile ferestrelor se vor preciza la fața locului de către executor.

Borderou glaf exterior

Marcare	Dimensiuni, mm (bxh)	Caracteristicile	Cantitate, buc.	Nota
Pe1	1500x250	Glaf exterior din tablă zincată gros. 0.5 mm	1	pentru fereastra F-1.
Pe2	1800x250	Glaf exterior din tablă zincată gros. 0.5 mm	10	pentru fereastra F-2.

03/24-SA

Reconstruirea cladirii cu nr. cadastral 0109517.166.01 (blocul de studii nr. 2),resistematizarea incaperilor din subsol si parter situat in mun. Chisinau, str. Ion Creanga nr. 1

Mod.	Nr. part.	Foia	Ne doc.	Semnatura	Data
ASP.		Gutu E.			08.24
Arhitect		Zadorajneac M.			08.24

Stadiu: Plansa
 PE 4

Lucrari de resistematizare

Borderou finisarea încăperilor Borderou pardoseli Borderou glaf exterior

S.R.L "TENDEX CONSULTING"

Plan subsol (lucrari de releveu)

1 : 100

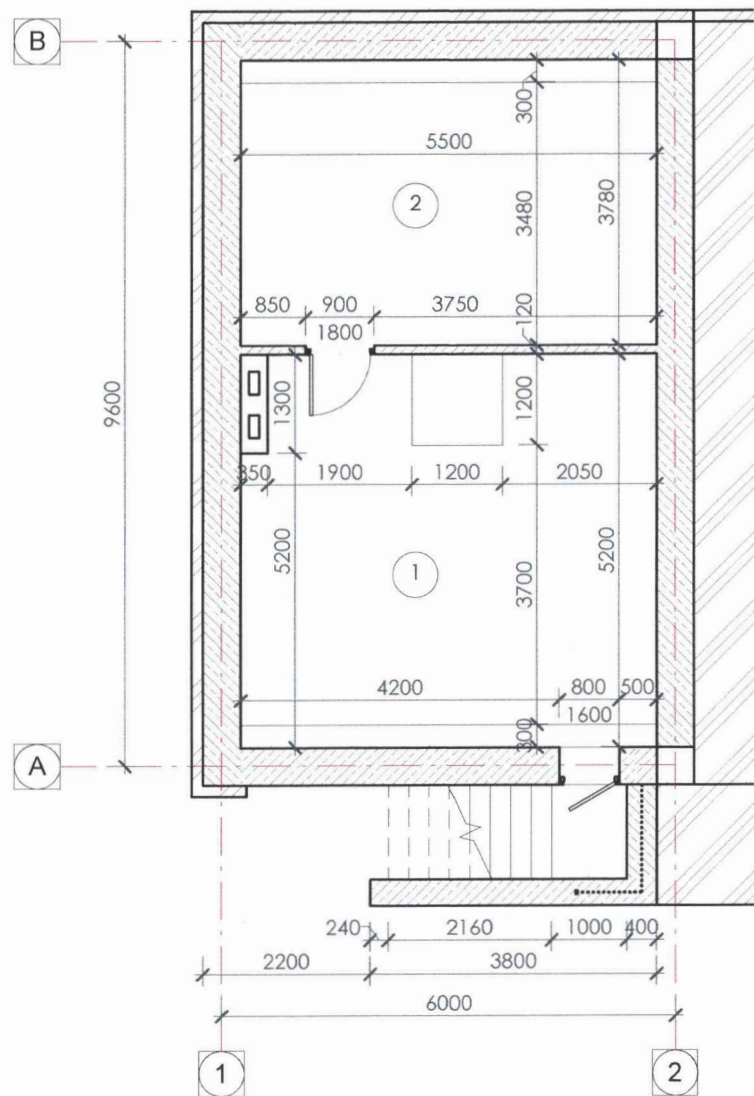

Situatia existenta parter 3D

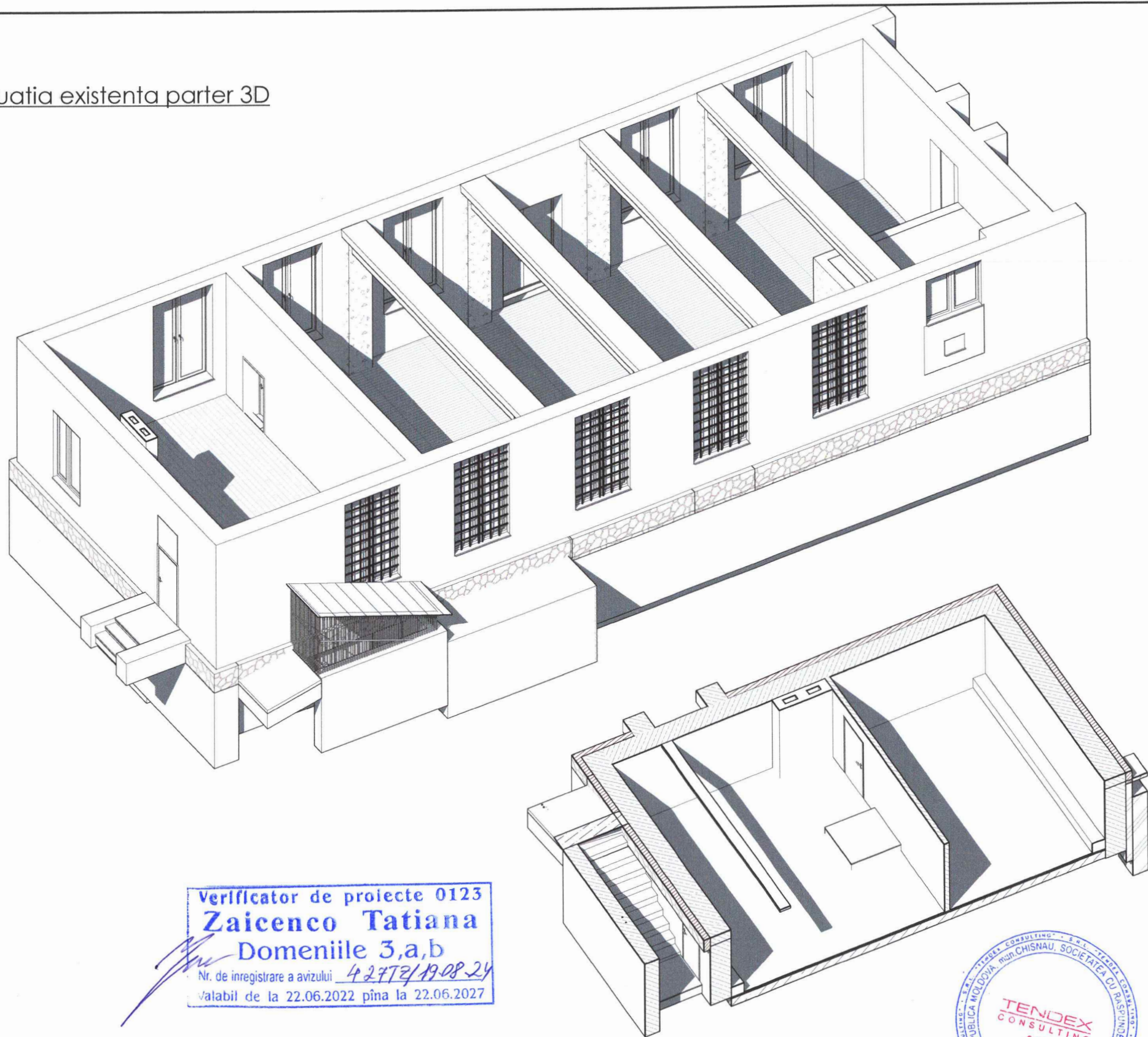

Verificator de proiecte 0123
Zaicenco Tatiana
 Domeniile 3,a,b
 Nr. de inregistrare a avizului 42772/19.08.24
 Valabil de la 22.06.2022 pînă la 22.06.2027

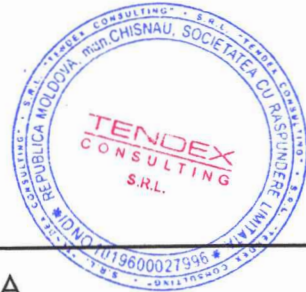

Situatia existenta subsol 3D

						03/24-SA		
						Reconstruirea cladirii cu nr. cadastral 0100517.166.01 (blocul de studii nr. 2),resistematizarea incaperilor din subsol si parter situat in mun. Chisinau, str. Ion Creanga nr. 1		
Mod.	Nr. part.	Foai	Ne doc.	Semnatura	Data	Stadiu	Plansa	Planse
ASP.		Gutu E.		<i>[Signature]</i>	08.24	PE	5	
Arhitect		Zadorojneac M.		<i>[Signature]</i>	08.24			
						Lucrari de resistematizare		
						Plan subsol (lucrari de releveu) Situatia existenta parter 3D Situatia existenta subsol 3D		
						S.R.L "TENDEX CONSULTING"		

Specificatia incaperilor plan subsol

Nr.	Denumirea incaperii	Suprafata [m.p.]	Perimetru [m.l.]	Nota
Plan subsol (lucrari de releveu)				
1	Incapere tehnica	28,60 m ²	21,40	
2	Incapere tehnica	20,79 m ²	18,56	
Total subsol cota -2.500 : 2		49,39 m ²	39,96	

Plan parter (lucrari de relevu)
1 : 100

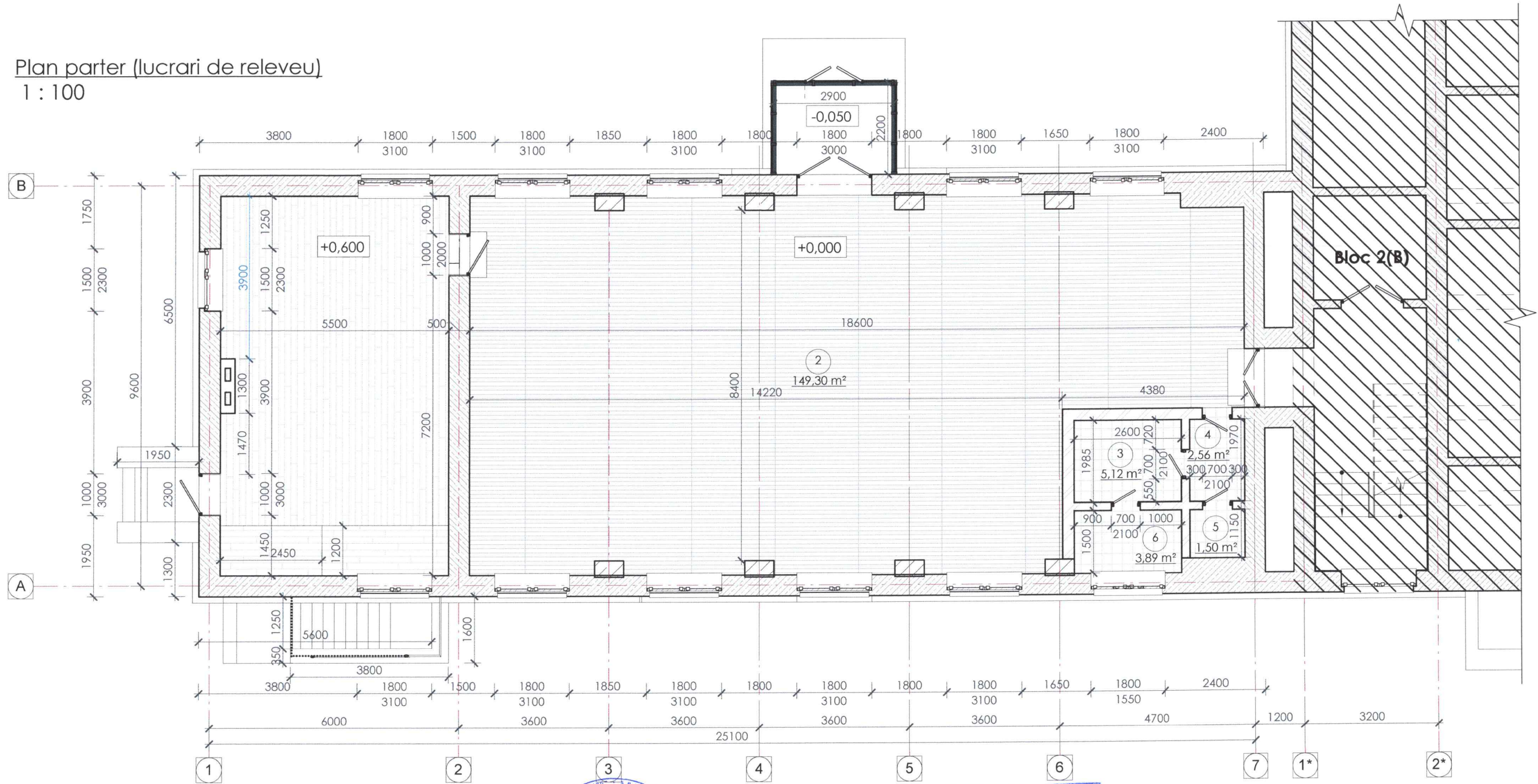

Verificator de proiecte 0123
Zaicenco Tatiana
Domeniile 3,a,b
Nr. de inregistrare a avizului H2 F T Z / 19.08.24
Valabil de la 22.06.2022 pina la 22.06.2027



Specificatia incaperilor plan parter				
Nr.	Denumirea incaperii	Suprafata [m.p.]	Perimetru [m.l.]	Nota
Plan parter lucrari de relevu				
1	Inventar	20,79 m ²	18,56	
2	Sala sportiva	149,30 m ²	56,24	
3	GTS	5,12 m ²	9,14	
4	GTS	2,56 m ²	6,54	
5	GTS	1,50 m ²	4,90	
6	GTS	3,89 m ²	11,76	
Total parter cota 0.000: 6		183,16 m ²	107,14	

03/24-SA							
Reconstruirea cladirii cu nr. cadastral 0100517.166.01 (blocul de studii nr. 2),resistematizarea incaperilor din subsol si parter situat in mun. Chisinau, str. Ion Creanga nr. 1							
Mod.	Nr. part.	Foaia	Ne doc.	Semnatura	Data		
ASP.		Gutu E.		<i>[Signature]</i>	08.24		
Arhitect		Zadorojneac M.		<i>[Signature]</i>	08.24		
Lucrari de resistemizare					Stadiu	Plansa	Planse
Plan parter (lucrari de relevu)					PE	6	
					S.R.L "TENDEX CONSULTING"		

Plan subsol (lucrari de demolare)
1 : 100

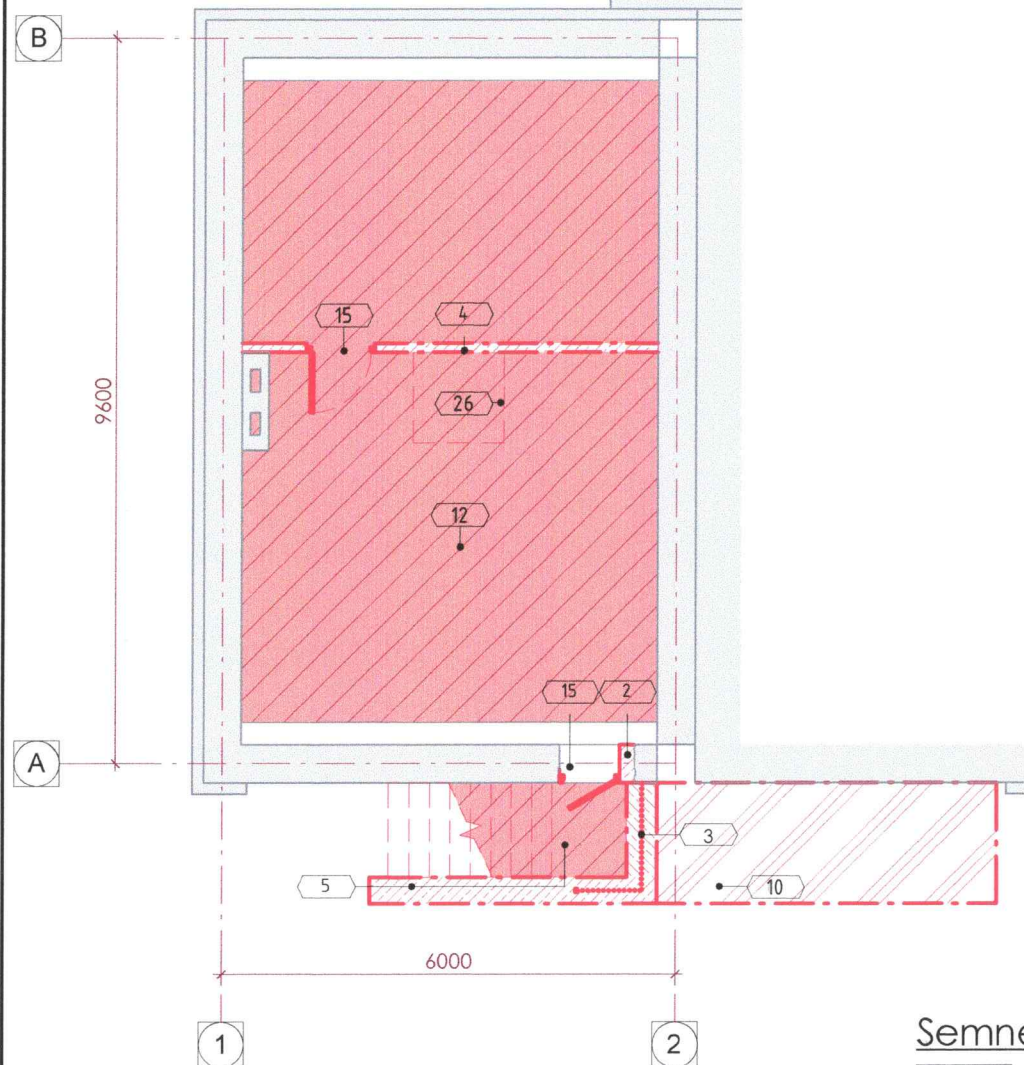

Lucrari de demolare reprezentare 3D

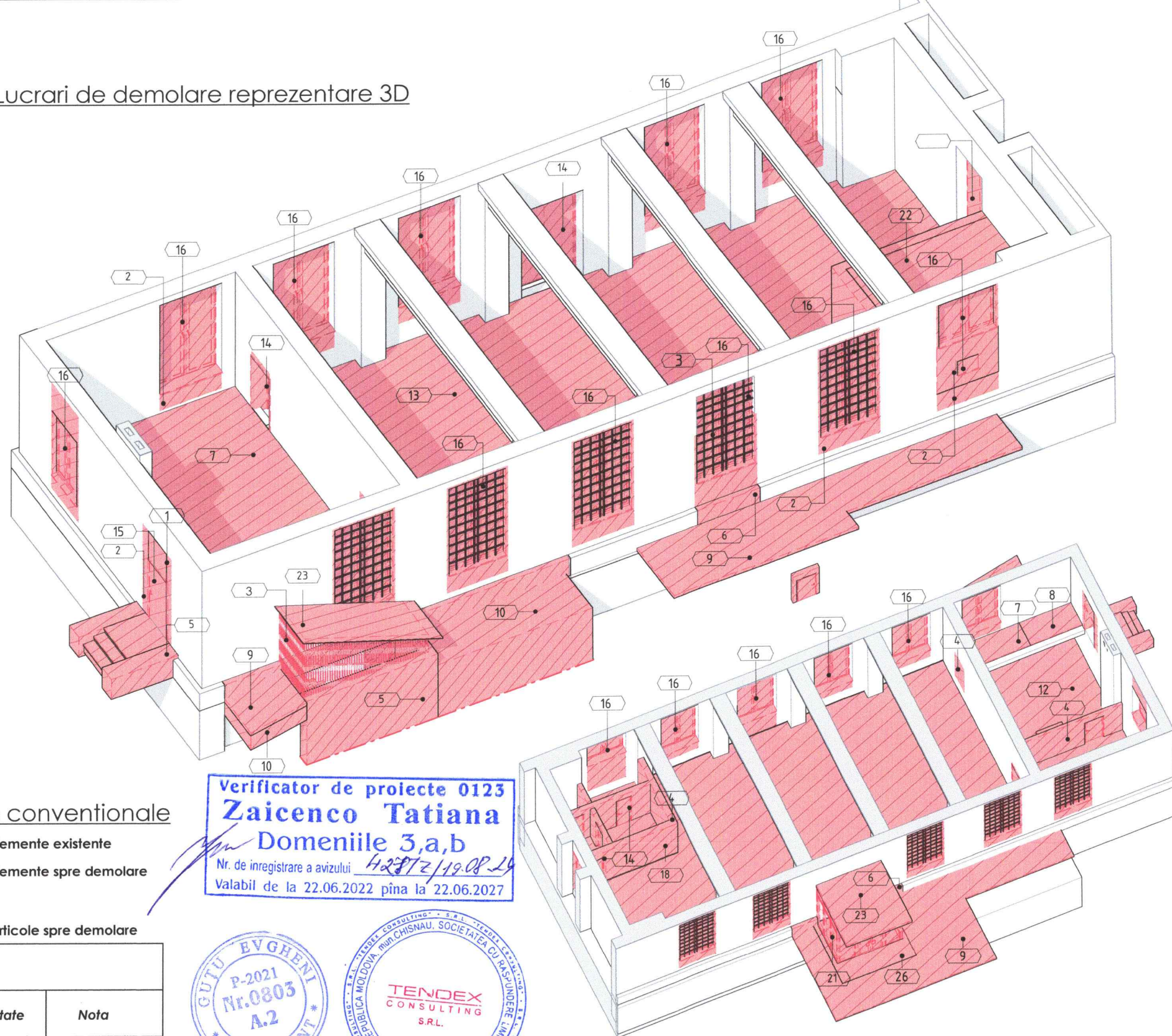

Semne conventionale

- Elemente existente
- Elemente spre demolare
- Articole spre demolare

Verificator de proiecte 0123
Zaicenco Tatiana
Domeniile 3,a,b
Nr. de inregistrare a avizului 42872/19.08.24
Valabil de la 22.06.2022 pînă la 22.06.2027



Notă:
Plansa data vezi impreuna cu plansa nr 6.

Borderou lucrări de demolare/demontare (inceput)

Poz.	Denumirea lucrărilor	Unitati de masura	Cantitate	Nota
1	Taierea cu freza pe latimea golului din zidarie pe verticala si orizontala (ferestre, usi)	m.l.	65.0	
2	Demolarea golului din zidarie din piatra de calcar	m ³	11.4	
3	Demontarea gratiilor din metal (geamuri , intrare subsol)	kg.	25.0	
4	Demolarea peretilor despartitori din zidarie gros.120-500 mm	m ³	11.5	Inclusiv parter
5	Demolare scara din beton armat inclusiv a peretilor de sprijin	m ³	8.0	
6	Demolarea placilor din piatra naturala (soclu)	m ²	9.0	
7	Demolarea planseului din beton armat	m ³	1.0	Inclusiv parter
8	Demolarea planselui din lemn	m ²	3.0	
9	Demolarea pereului din betonului asfaltic	m ³	65.0	
10	Sapatura manuala a solului la o adincime de pina la 2.000 mm	m ³	20.0	
11	Demolarea pardoselelor din gresie	m ²	25.0	
12	Demontarea pardoselelor din linoleum	m ²	50.0	
13	Demontarea pardoselelor din lemn	m ²	200.0	

Lucrari de demolare reprezentare 3D

					03/24-SA				
					Reconstruirea cladirii cu nr. cadastral 0100517.166.01 (blocul de studii nr. 2),resistematizarea incaperilor din subsol si parter situat in mun. Chisinau, str. Ion Creanga nr. 1				
Mod.	Nr. part.	Foaia	Ne doc.	Semnatura	Data	Lucrari de resistematizare	Stadiu	Plansa	Planse
ASP.		Gutu E.			08.24		PE	7	
Arhitect		Zadorojneac M.			08.24		Plan subsol (lucrari de demolare) Lucrari de demolare reprezentare 3D		
							S.R.L "TENDEX CONSULTING"		

Plan parter (lucrari de demolare)
1 : 100

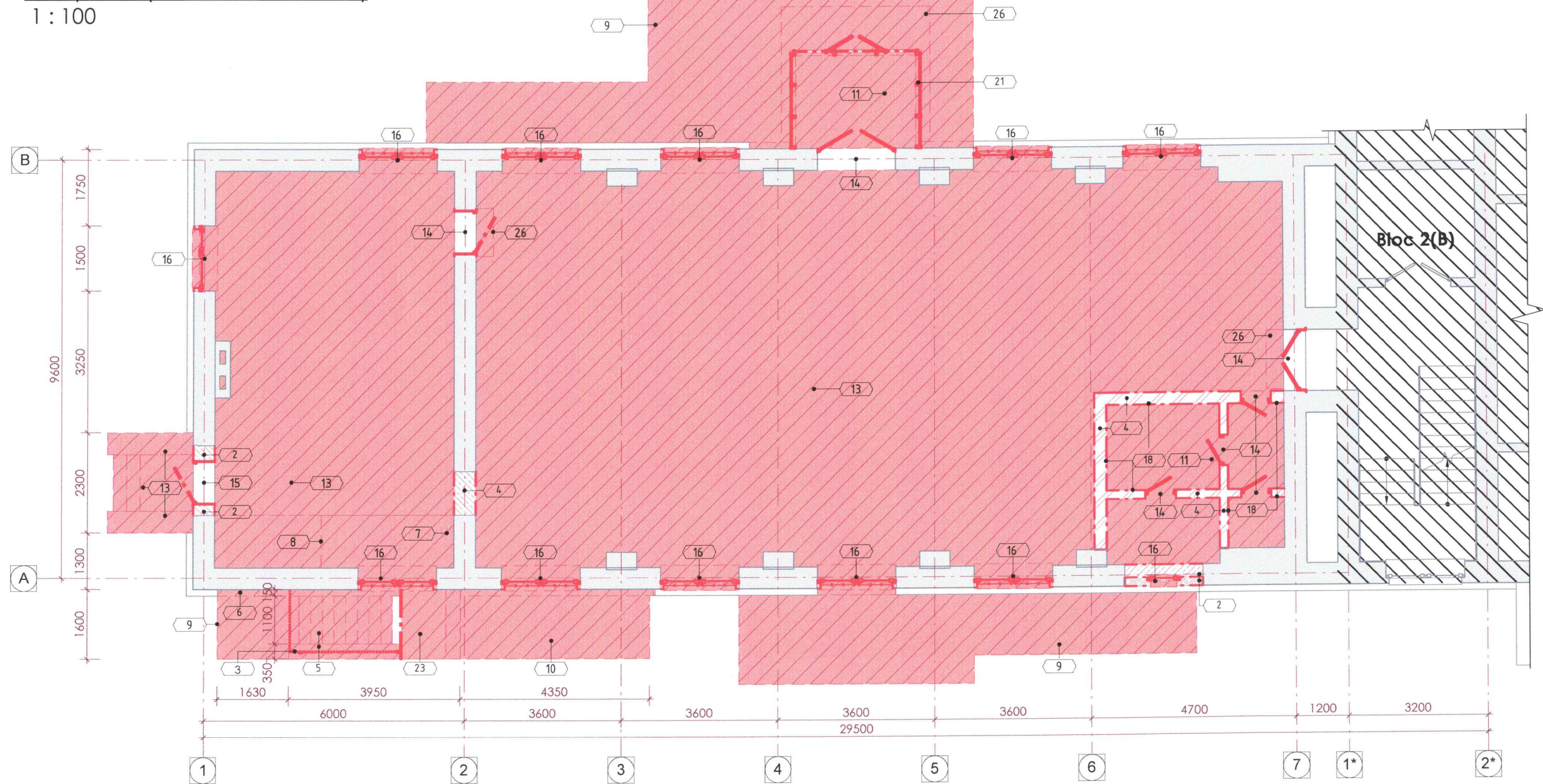

Notă:

Plansa data vezi impreuna cu planşa nr 5.

Borderou lucrări de demolare/demontare (sfirsit)

Poz.	Denumirea lucrărilor	Unitati de masura	Cantitate	Nota
14	Demontarea usilor din lemn	m ²	18.0	
15	Demontarea usilor din metal	m ²	5.0	Inclusiv plan subsol
16	Demontarea ferestrelor din lemn	m ²	70.0	
17	Demolarea tencuiei existente de pe suprafata peretilor si tavanului	m ²	850.0	Inclusiv plan subsol
18	Curatarea stratului de finisare de pe suprafata peretilor (teracota)	m ²	29.0	
19	Demontarea corpurilor de iluminat	buc.	16.0	
20	Demontarea caloriferelor din fonta	buc.	12.0	
21	Demontarea vitraliilor din aluminiu	m ²	25.0	
22	Demolarea tavanului din gips-carton	m ²	18.0	
23	Demontarea acoperisului din tabla zincata (tambur, intrare subsol)	m ²	18.0	
24	Demolare membrana bituminoasa (tambur)	m ²	10.0	
25	Demontarea acoperisului din placi de fibro-ciment (tambur)	m ²	10.0	
26	Demolarea placii din beton armat	m ³	2.5	

Semne conventionale

- Elemente existente
- Elemente spre demolare
- Articole spre demolare



Verificator de proiecte 0123
Zaicenco Tatiana
Domeniile 3,a,b
Nr. de inregistrare a avizului 42772/19.08.24
Valabil de la 22.06.2022 pina la 22.06.2027

03/24-SA

Reconstruirea clădirii cu nr. cadastral 0100517.166.01
(blocul de studii nr. 2),resistematizarea incaperilor din subsol si parter
situat in mun. Chisinau, str. Ion Creanga nr. 1

Mod.	Nr. part.	Foai	Ne doc.	Semnatura	Data	Stadiu	Plansa	Planse
ASP.		Gutu E.			08.24	Lucrari de resistematizare	PE	8
Arhitect		Zadorojneac M.			08.24	Plan parter (lucrari de demolare)		

S.R.L "TENDEX CONSULTING"

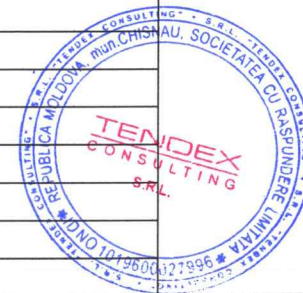

Plan cota 0.000
1 : 100

Verificator de proiecte 0123
Zaicenco Tatiana
Domeniile 3,a,b
Nr. de inregistrare a avizului 42372/19.08.22
Valabil de la 22.06.2022 pînă la 22.06.2027

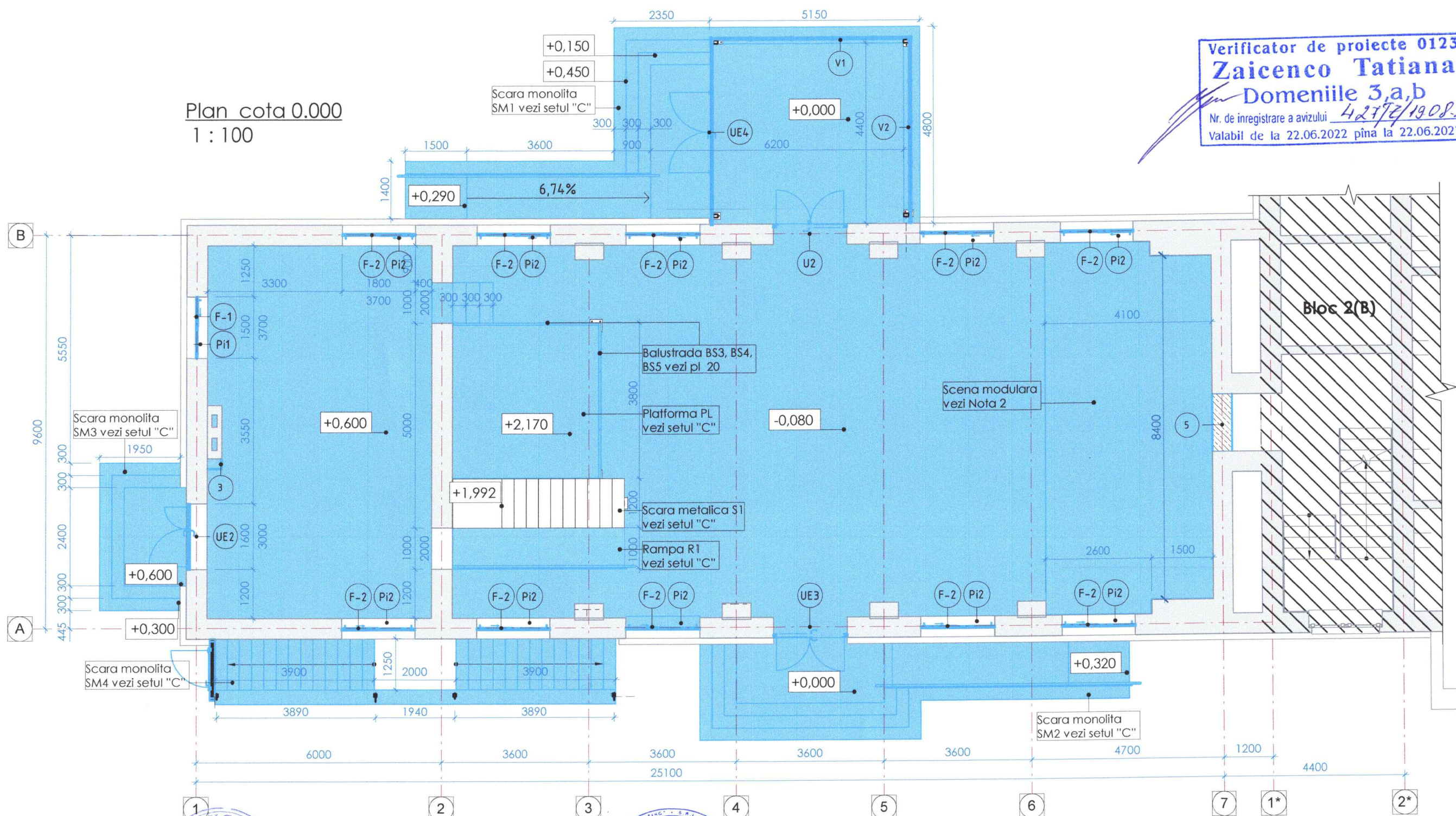

Semne convenționale:

F1- marcarea ferestrelor,
Pi-marcarea pervaz de interior
UE1...UE3- marcarea usilor

Notă:

- "Borderou finisarea incaperilor" vezi plansa 4.
- "Borderou pardoseli" vezi plansa 4.
- "Borderou glaf exterior" vezi plansa 4.
- "Borderou ferestre" vezi plansa 3.
- "Borderou usi" vezi plansa 3.
- "Borderou pervaz de interior" vezi plansa 4.

Legenda marcaje convenționale

- Zidarie din blocuri mici de calcar (existent)
- Elemente propuse
- Pereti din Gips-Carton rezistenti la umezeala 12.5 mm - 7 m²
- Pereti din Gips-Carton cu umplutura din vata minerala fonoadsorbanda 100 mm - 29 m²
- Zidarie din blocuri de beton cu argila expandata - 5m²

Notă 1:

Cantitatea materialelor este totala pentru plan parter si subsol
Pentru Scara metalica S1 se propune:
- Grund anticoroziv
- Acoperire decorativa - vopsea email RAL 9017 mat.

Notă 1:

Scena modulara cu dimensiunile totale 4.100mm x 9000mm
Construcție metalica (3000x1300x300) mm - Dreptunghi-6 buc. (3000x1500x300) mm - Dreptunghi-2 buc. (2400x1300x300) mm - Dreptunghi-1 buc. Țeavă profilată 30x30x2mm, grunt, vopsea metalică, placaj filandez antiderapant 20 mm vopsit. cornier din aluminiu 20x20x2 mm. profil cu banda antiderapantă.

						03/24-SA		
						Reconstruirea clădirii cu nr. cadastral 0100517.166.01 (blocul de studii nr. 2),resistematizarea incaperilor din subsol si parter situat in mun. Chisinau, str. Ion Creanga nr. 1		
Mod.	Nr. part.	Foai	Ne doc.	Semnatura	Data	Stadiu	Plansa	Planse
ASP.		Gutu E.			08.24	PE	9	
Arhitect		Zadorojneac M.			08.24			
Plan cota 0.000						S.R.L "TENDEX CONSULTING"		



Plan cota - 2.500
1 : 100

Situatia propusa parter reprezentare 3D

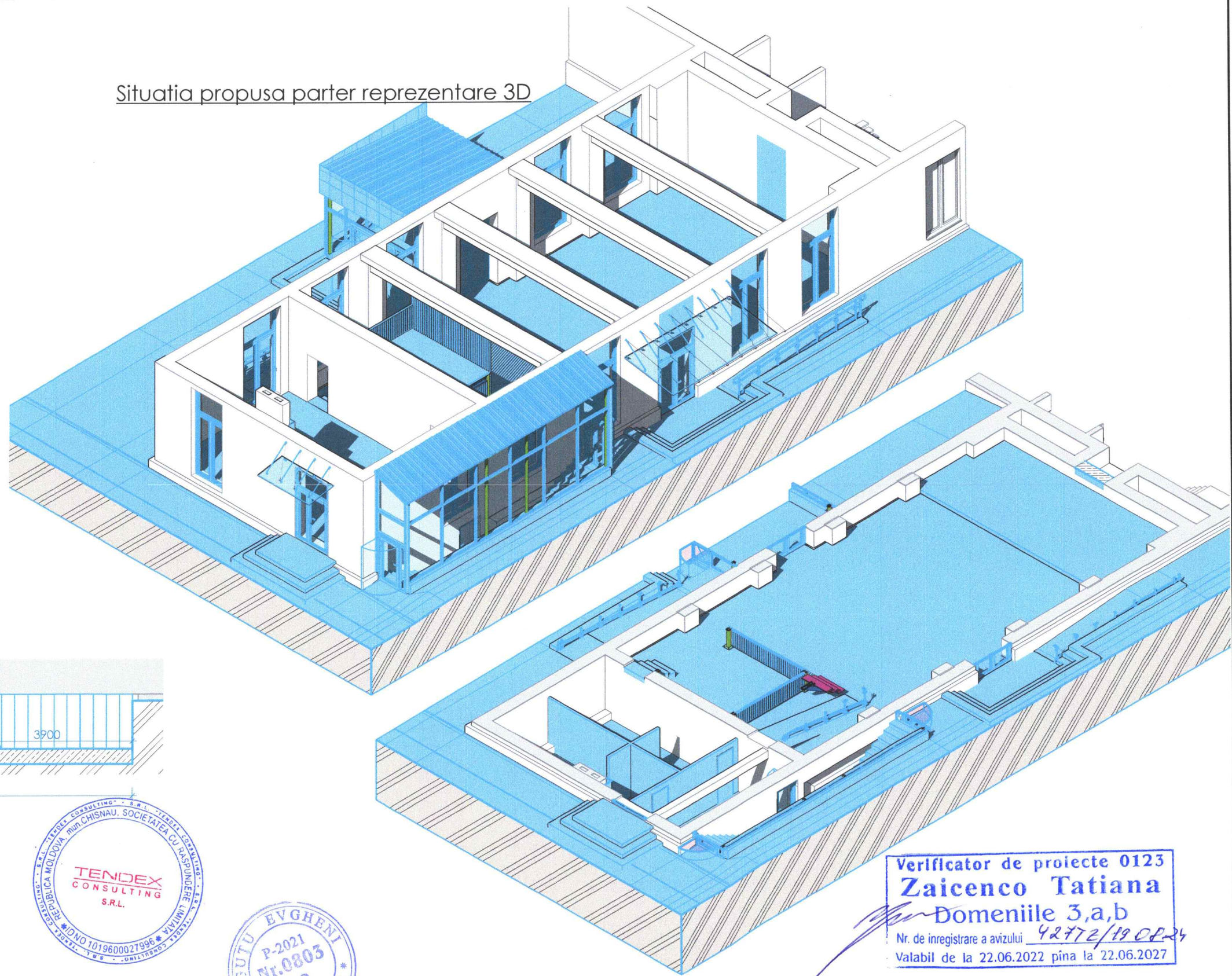
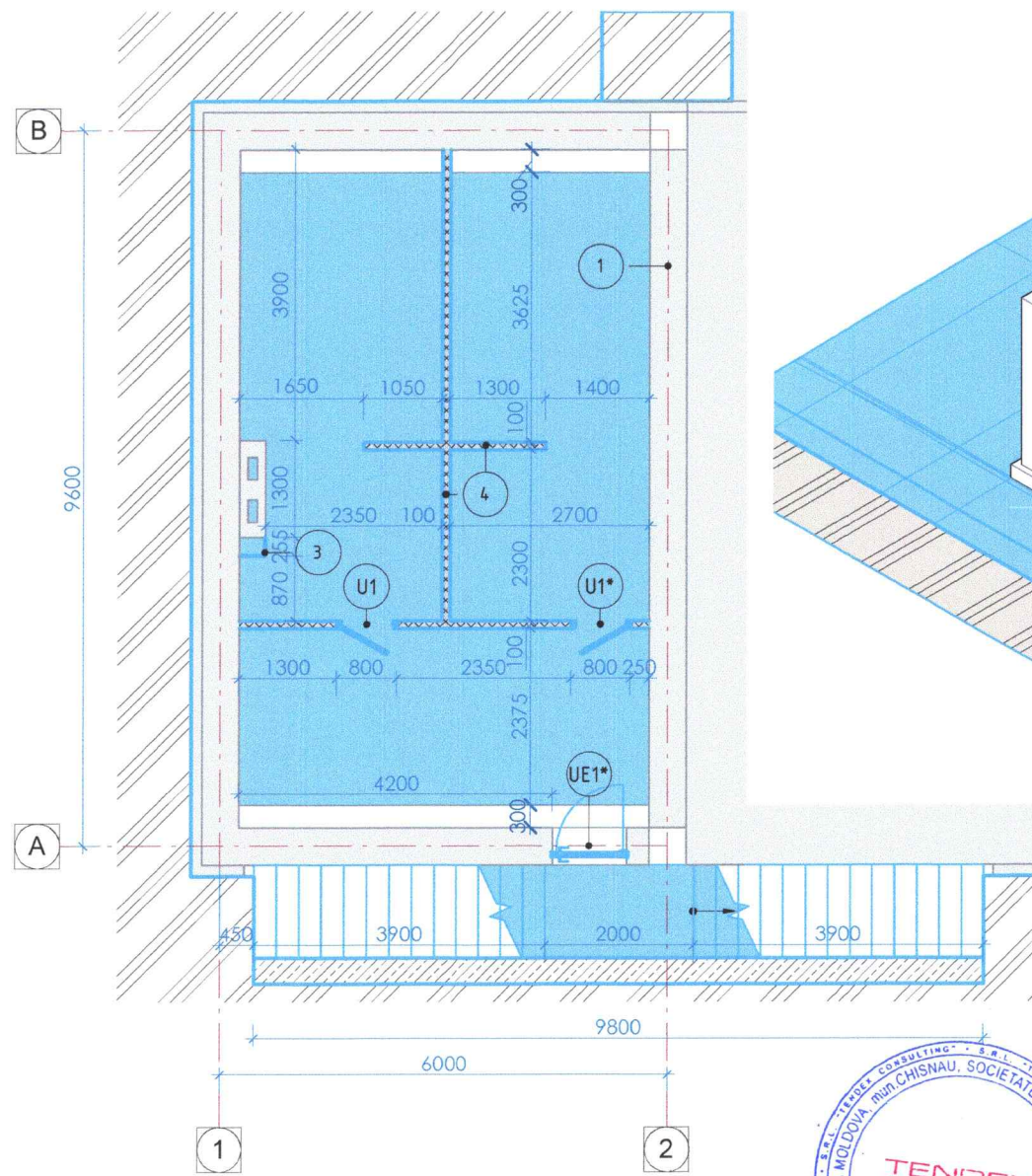

Verificator de proiecte 0123
Zaicenco Tatiana
Domeniile 3,a,b
Nr. de inregistrare a avizului 42772/19.08.24
Valabil de la 22.06.2022 pînă la 22.06.2027

Semne convenționale:

F1 - marcarea ferestrelor,
Pi - marcarea pervaz de interior
UE1...UE3 - marcarea usilor

Notă:

1. "Borderou finisarea incaperilor" vezi plansa 23.
2. "Borderou pardoseli" vezi plansa 23.
3. "Borderou glaf exterior" vezi plansa 22.
4. "Borderou ferestre" vezi plansa 22.
5. "Borderou usi" vezi plansa 22.
6. "Borderou pervaz de interior" vezi plansa 22.

Legenda marcaje convenționale

1. Zidarie din blocuri mici de calcar (existent)
2. Elemente propuse
3. Pereti din Gips-Carton rezistenti la umezeala 12.5 mm - 7 m²
4. Pereti din Gips-Carton cu umplutura din vata minerala fonoabsorbanta 100 mm - 29 m²
5. Zidarie din blocuri de beton cu argila expandata - 5m²

Notă:

Cantitatea materialelor este totala pentru plan parter si subsol

Situatia propusa subsol reprezentare 3D

Mod.	Nr. part.	Foai	Ne doc.	Semnatura	Data	03/24-SA		
Reconstruirea cladirii cu nr. cadastral 0100517.166.01 (blocul de studii nr. 2),resistematizarea incaperilor din subsol si parter situat in mun. Chisinau, str. Ion Creanga nr. 1						Stadiu	Plansa	Planse
ASP.		Gutu E.			08.24	PE	10	
Arhitect		Zadorojneac M.			08.24	Plan cota - 2.500 Situatia propusa parter reprezentare 3D Situatia propusa subsol reprezentare 3D		S.R.L "TENDEX CONSULTING"

Plan subsol (proponere)
1 : 100

Situatia propusa subsol reprezentare 3D

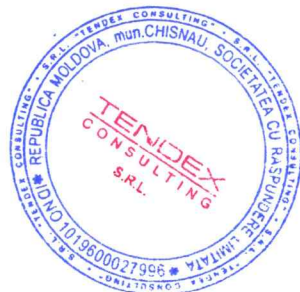
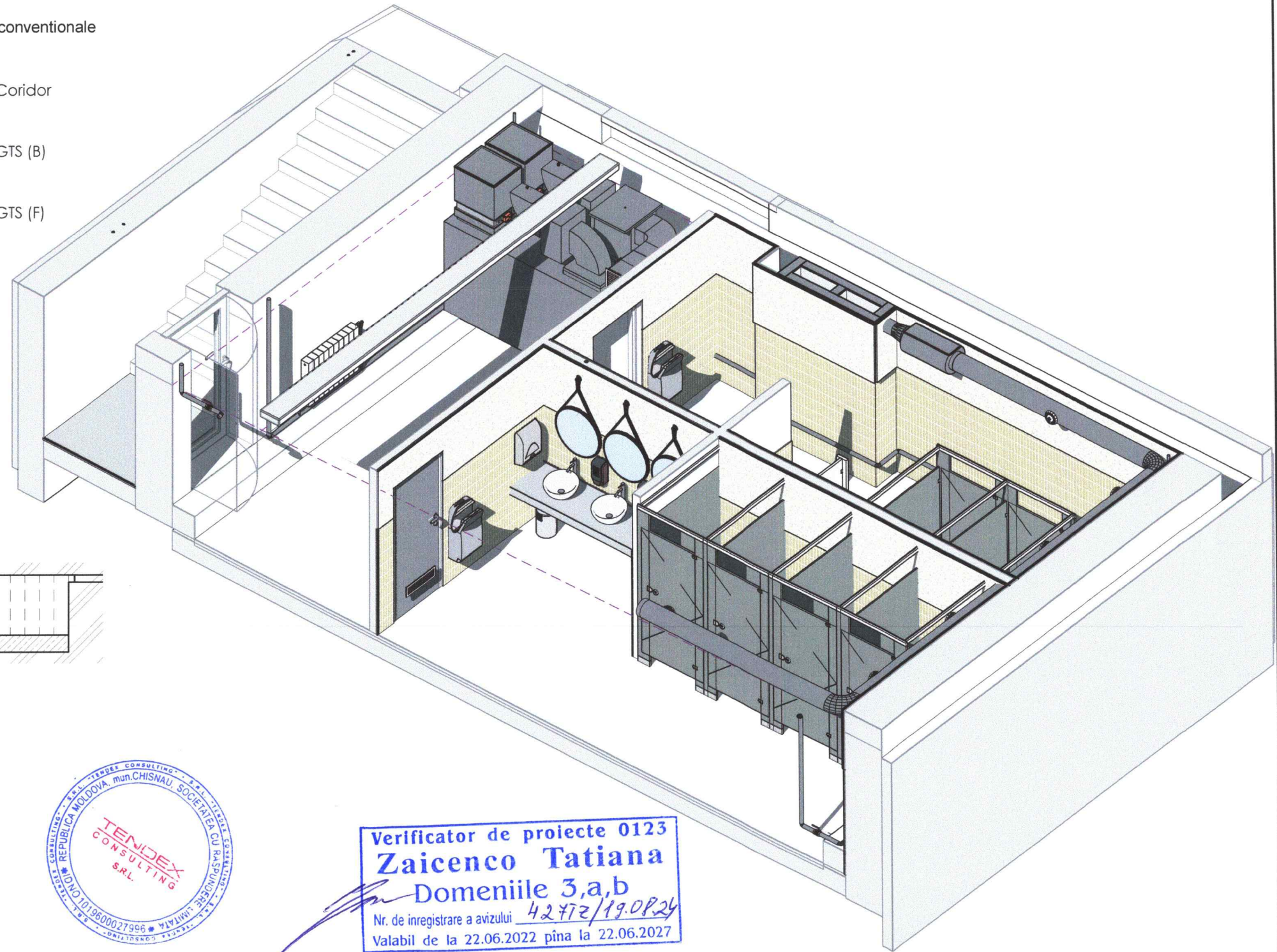
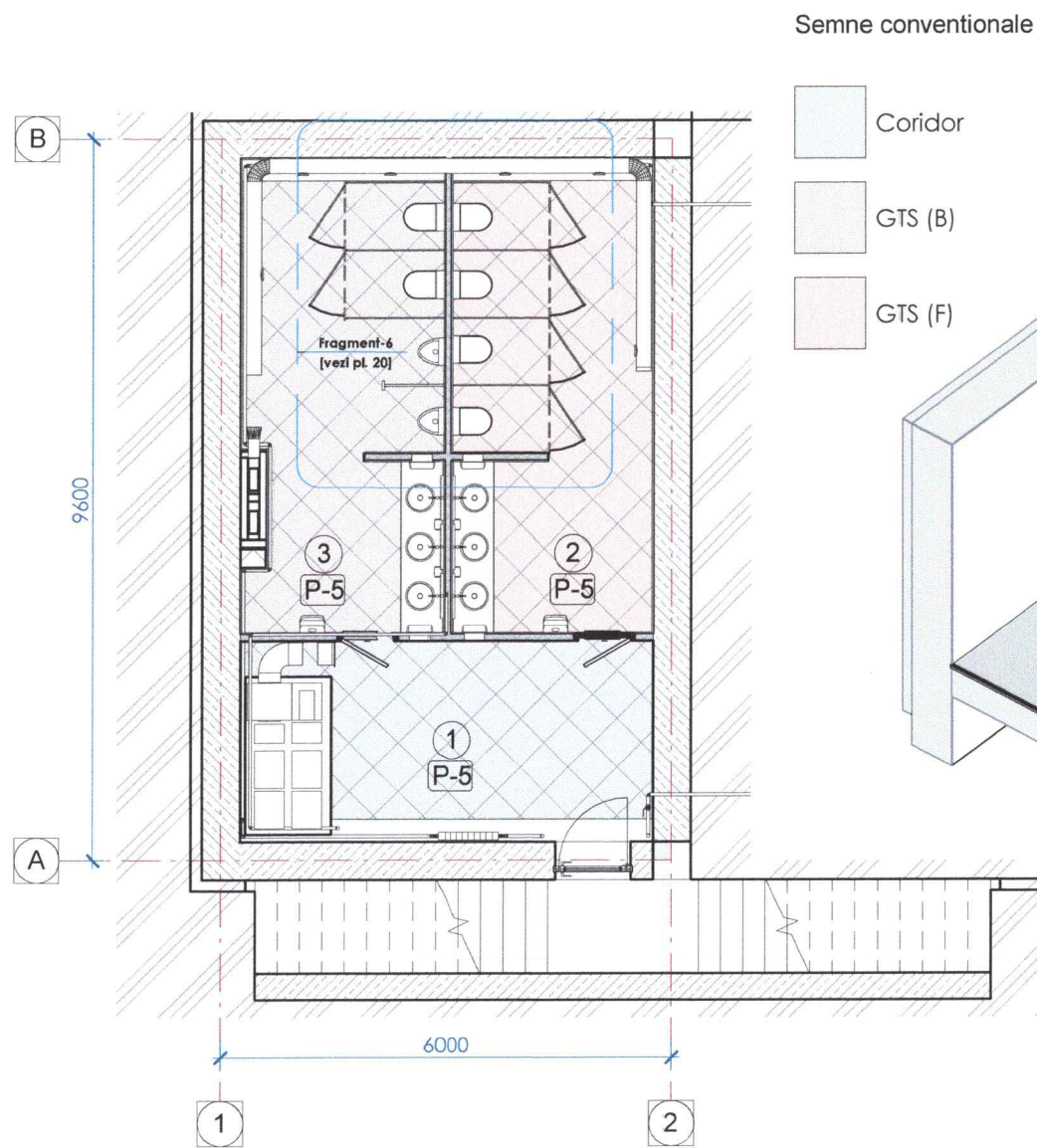

Verificator de proiecte 0123
Zaicenco Tatiana
Domeniile 3,a,b
Nr. de inregistrare a avizului 42772/19.08.24
Valabil de la 22.06.2022 pîna la 22.06.2027



Specificatia incaperilor plan subsol					
Nr.	Denumirea incaperii	Suprafata [m.p.]	Perimetru [m.l.]	Tip pardosea proiectat	Nota
Plan subsol (proponere)					
1	Coridor	14,71 m ²	16,35	P5	
2	GTS (F)	16,67 m ²	20,53	P5	
3	GTS (B)	16,12 m ²	20,73	P5	
Total subsol cota -2.500: 3		47,51 m ²	57,61		

						03/24-SA		
						Reconstruirea cladirii cu nr. cadastral 0100517.166.01 (blocul de studii nr. 2),resistematizarea incaperilor din subsol si parter situat in mun. Chisinau, str. Ion Creanga nr. 1		
Mod.	Nr. part.	Foaia	Ne doc.	Semnatura	Data	Stadiu	Plansa	Planse
ASP.		Gutu E.		<i>[Signature]</i>	08.24	PE	11	
Arhitect		Zadorojneac M.		<i>[Signature]</i>	08.24			
Plan subsol (proponere) Situatia propusa parter 3D						S.R.L "TENDEX CONSULTING"		

Plan parter (propunere)
1 : 100

Verificator de proiecte 0123
Zaicenco Tatiana
Domeniile 3,a,b
Nr. de inregistrare a avizului 42712/19.08.24
Valabil de la 22.06.2022 pina la 22.06.2027

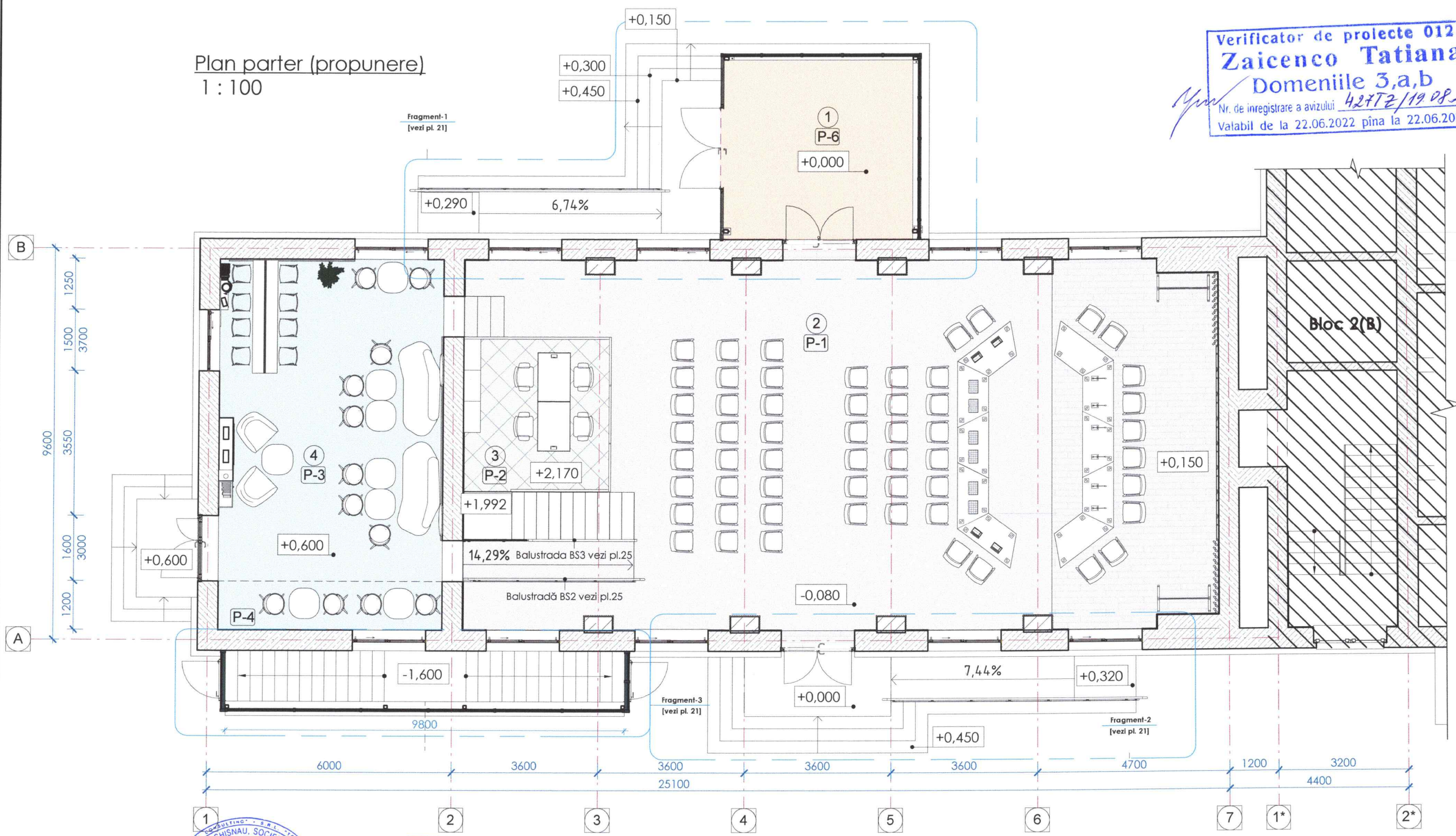

- Semne conventionale
- Tambur
 - Sala de Conferinta
 - Incapere operator
 - Incapere coffee-break

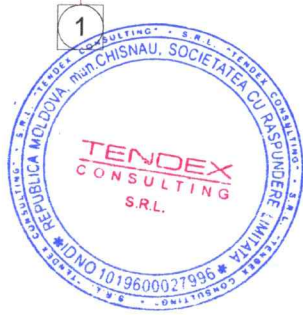

Verificator de proiecte 0123
Zaicenco Tatiana
Domeniile 3,a,b
Nr. de inregistrare a avizului 42712/19.08.24
Valabil de la 22.06.2022 pina la 22.06.2027



Notă :
Dupa montarea centralei de ventilare AR-1 (vezi setul IVC), se va finisa golul in planseu cu tipul de pardosea proiectat P-4 (intre parter si subsol).

Specificatia incaperilor plan parter					
Nr.	Denumirea incaperii	Suprafata [m.p.]	Perimetru [m.l.]	Tip pardosea proiectat	Nota
Plan parter (propunere)					
1	Tambur	21,67 m ²	18,38	P6	
2	Sala de Conferinta	151,49 m ²	66,96	P1	
3	Incapere operator	13,24 m ²	14,56	P2	
4	Incapere coffee-break	49,59 m ²	33,70	P3, P4	
Total parter cota 0.000: 4		235,98 m ²	133,59		

03/24-SA					
Reconstruirea cladirii cu nr. cadastral 0100517.166.01 (blocul de studii nr. 2),resistematizarea incaperilor din subsol si parter situat in mun. Chisinau, str. Ion Creanga nr. 1					
Mod.	Nr. part.	Foai	Ne doc.	Semnatura	Data
ASP.		Gutu E.		<i>[Signature]</i>	08.24
Arhitect		Zadorojneac M.		<i>[Signature]</i>	08.24
Lucrari de resistematizare				Stadiu	Plansa
Plan parter (propunere)				PE	12
S.R.L "TENDEX CONSULTING"					

Amenajare parter reprezentare 3D

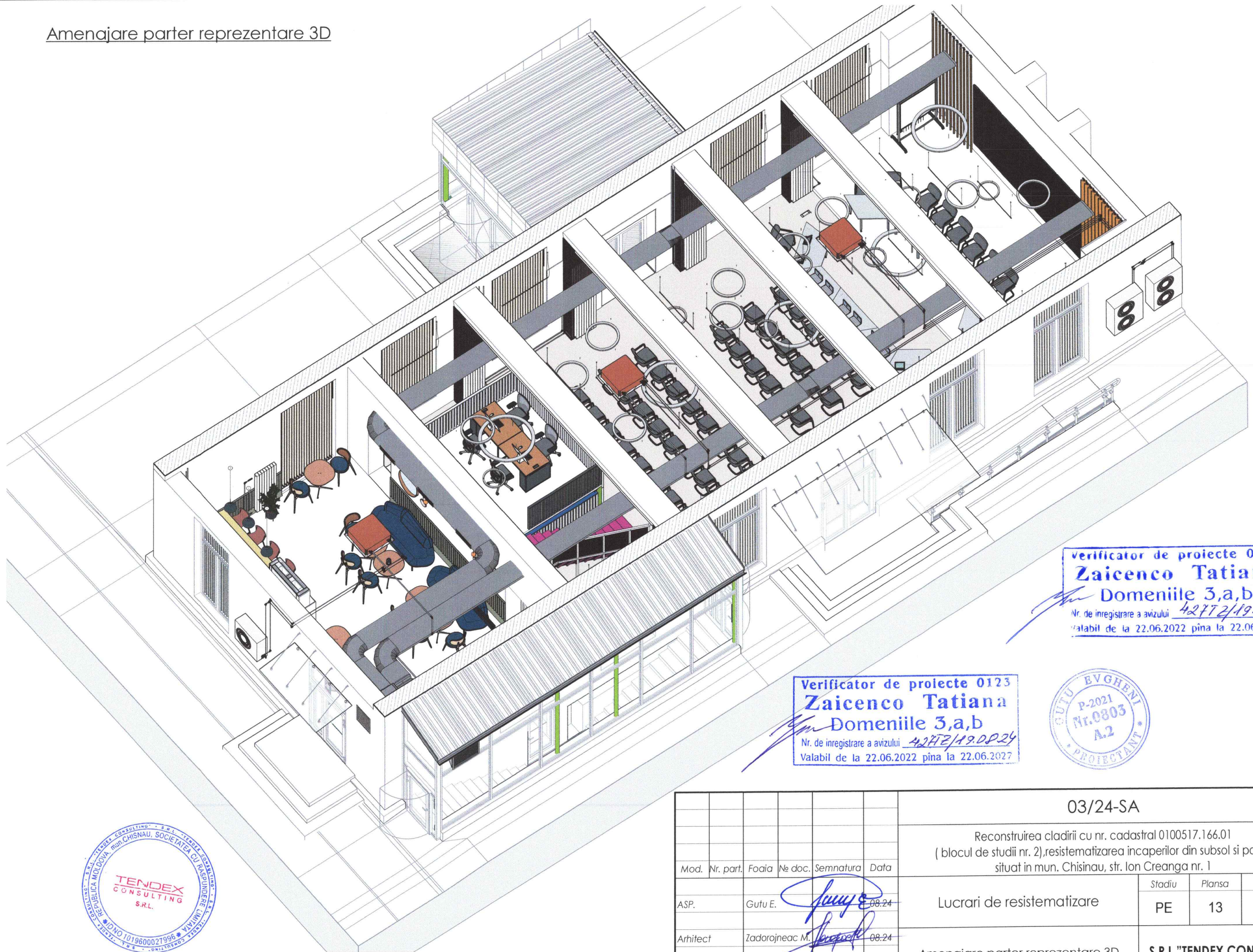

verificator de proiecte 0123
Zaicenco Tatiana
 Domeniile 3,a,b
 Nr. de inregistrare a avizului 4277/19.08.24
 Valabil de la 22.06.2022 pina la 22.06.2027

Verificator de proiecte 0123
Zaicenco Tatiana
 Domeniile 3,a,b
 Nr. de inregistrare a avizului 4277/19.08.24
 Valabil de la 22.06.2022 pina la 22.06.2027



03/24-SA

Reconstruirea cladirii cu nr. cadastral 0100517.166.01
 (blocul de studii nr. 2),resistematizarea incaperilor din subsol si parter
 situat in mun. Chisinau, str. Ion Creanga nr. 1

Mod.	Nr. part.	Foaia	Ne doc.	Semnatura	Data	Stadiu	Plansa	Planse
ASP.		Gutu E.			08.24	PE	13	
Arhitect		Zadorojneac M.			08.24			

Lucrari de resistematizare

Amenajare parter reprezentare 3D

S.R.L "TENDEX CONSULTING"

Amenajare parter reprezentare 3D Incapere
coffee-break



Verificator de proiecte 0123
Zaicenco Tatiana
Domeniile 3,a,b
Nr. de inregistrare a avizului 42772/19.08.24
Valabil de la 22.06.2022 pîna la 22.06.2027



Verificator de proiecte 0123
Zaicenco Tatiana
Domeniile 3,a,b
Nr. de inregistrare a avizului 42772/19.08.24
Valabil de la 22.06.2022 pîna la 22.06.2027

						03/24-SA			
						Reconstruirea cladirii cu nr. cadastral 0100517.166.01 (blocul de studii nr. 2),resistematizarea incaperilor din subsol si parter situat in mun. Chisinau, str. Ion Creanga nr. 1			
Mod.	Nr. part.	Foaia	№ doc.	Semnatura	Data	Lucrari de resistematizare	Stadiu	Plansa	Planse
ASP.				Gutu E.	08.24		PE	14	
Arhitect				Zadorojneac M.	08.24	Amenajare parter reprezentare 3D Incapere coffee-break	S.R.L "TENDEX CONSULTING"		

Plan tavan suspendat
1 : 100

Verificator de proiecte 0123
Zaicenco Tatiana
Domeniile 3,a,b
Nr. de inregistrare a avizului 42772/19.08.21
Valabil de la 22.06.2022 pina la 22.06.2027

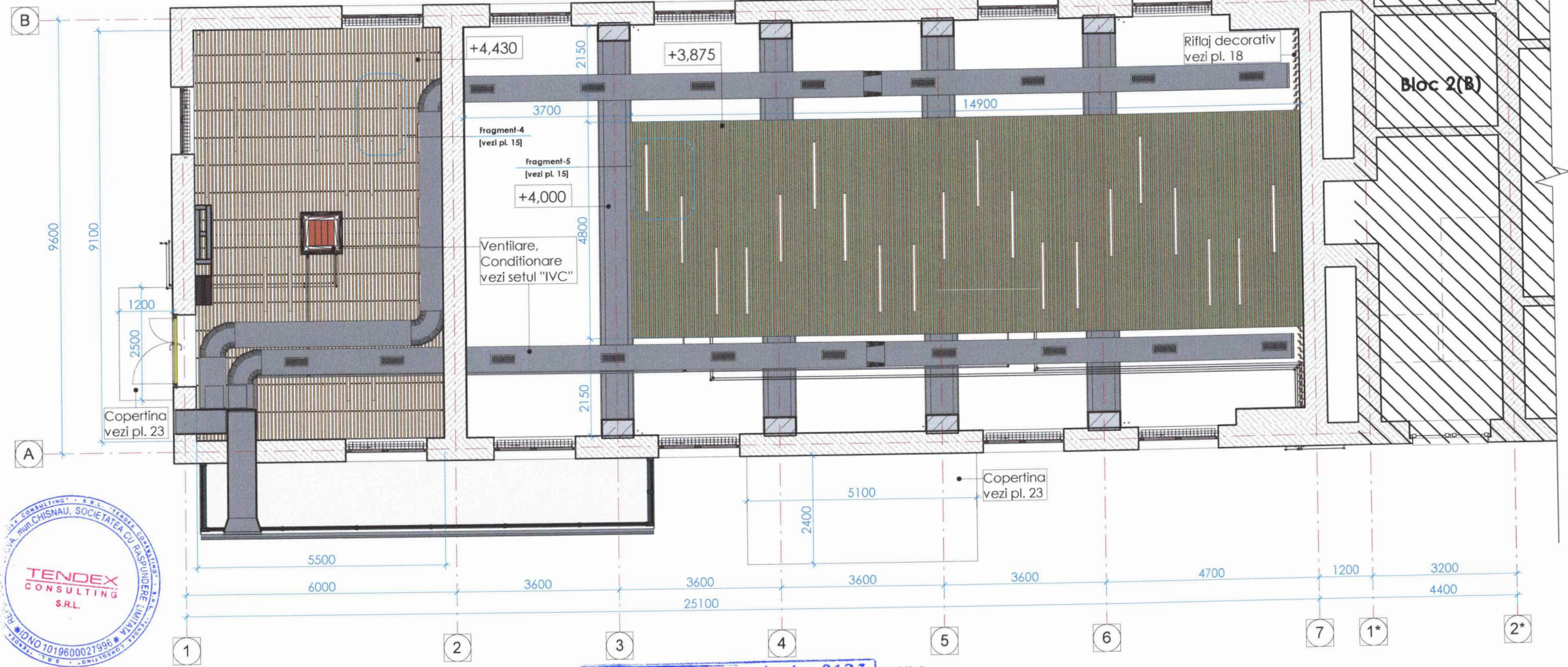

Fragment 4

1 : 25 35 45 35 45 35

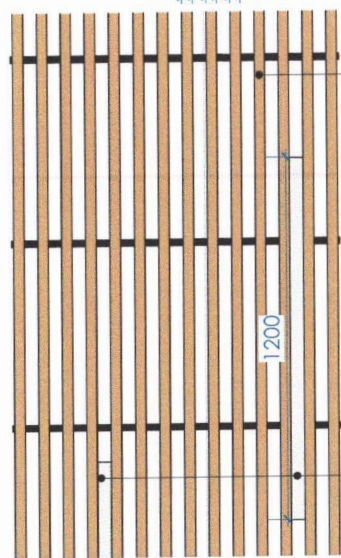

Fragment 5

1 : 25 35 60 35 60

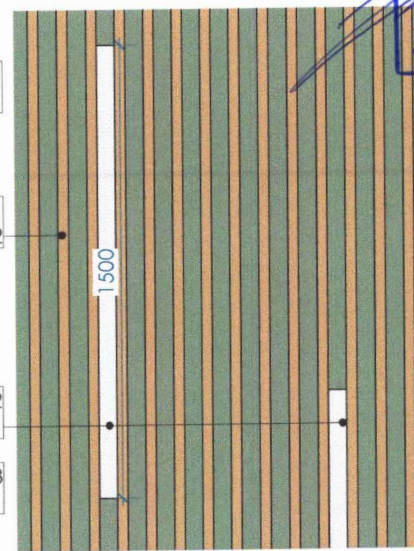

Verificator de proiecte 0123
Zaicenco Tatiana
Domeniile 3,a,b
Nr. de inregistrare a avizului 42772/19.08.21
Valabil de la 22.06.2022 pina la 22.06.2027



Notă 1:

Tavan suspendat lamelar din aluminiu, cu dimensiunile totale 5.500mm x 9100mm
Date tehnice ale lamelelor:
L 20xH 35 pasul 45, RAL 1036 cu imitatie de lemn, cantitatea vezi pl.4

Notă 2:

Tavan suspendat lamelar din aluminiu, cu dimensiunile totale 4.800mm x 14.900mm
Date tehnice ale lamelelor:
L 105xH 35 pasul 60, RAL 1036 cu imitatie de lemn, cantitatea vezi pl.4

						03/24-SA		
						Reconstruirea cladirii cu nr. cadastral 0100517.166.01 (blocul de studii nr. 2),resistematizarea incaperilor din subsol si parter situat in mun. Chisinau, str. Ion Creanga nr. 1		
Mod.	Nr. part.	Foia	Nr. doc.	Semnatura	Data	Stadiu	Planşa	Planşe
ASP.				Gutu E.	08.24	PE	15	
Arhitect				Zadorojneac M.	08.24			
Plan tavan suspendat						S.R.L "TENDEX CONSULTING"		

Plan iluminat cota 4.600
1 : 100

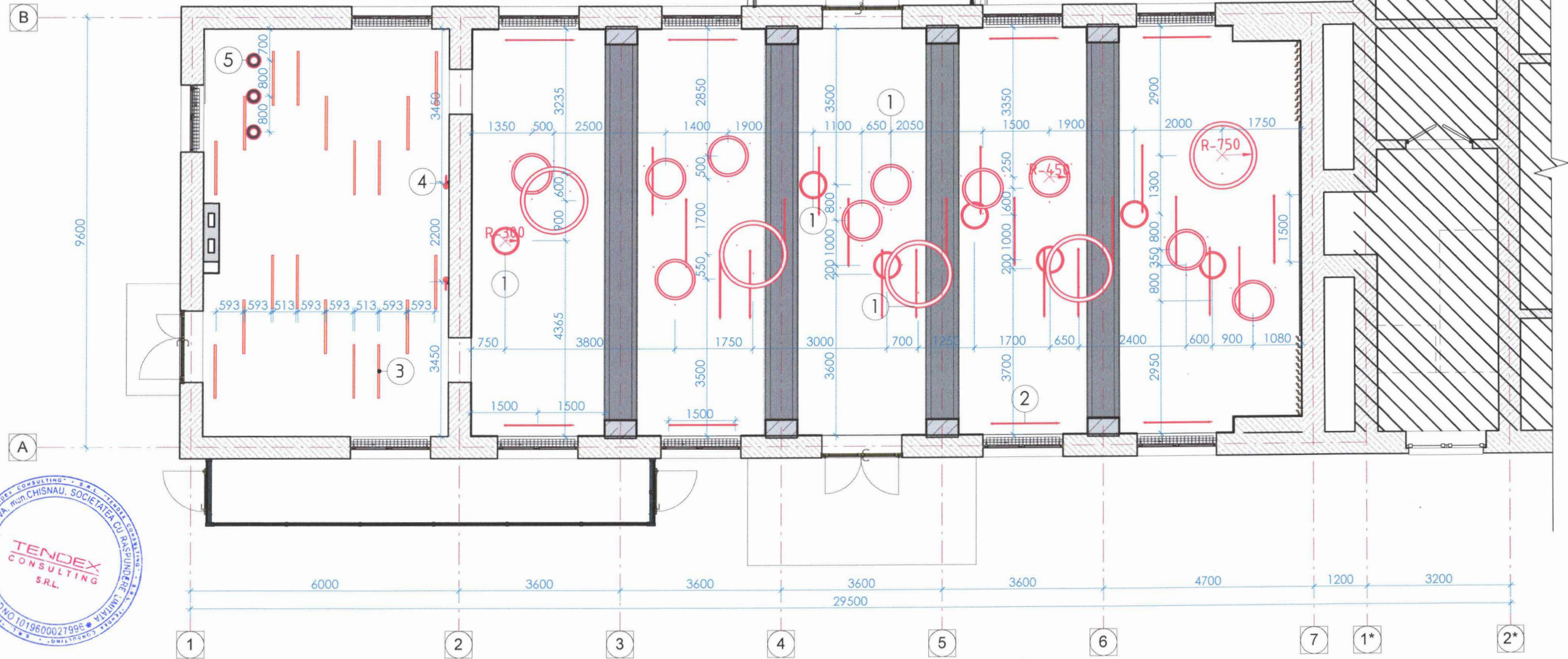

Verificator de proiecte 0123
Zaicenco Tatiana
Domeniile 3,a,b
Nr. de inregistrare a avizului 42777/19.08.24
Valabil de la 22.06.2022 pina la 22.06.2027

Specificatia corpurilor de iluminat					Specificatia corpurilor de iluminat				
Nr.	Tip corp de iluminat	Caracteristicile articolului	Cantitate, buc.	Nota	Nr.	Tip corp de iluminat	Caracteristicile articolului	Cantitate, buc.	Nota
1		Corp de iluminat round-pendant D600, D900, D1500 mm	22	vezi setul EEF/IEI	4		Corp de iluminat aplicat de perete ring&ball LMRB-200	2	vezi setul EEF/IEI
2		Corp de iluminat linear cu Difuser suspendat de tavan 1500 mm	28	vezi setul EEF/IEI	5		Corp de iluminat sferic suspendat de tavan	3	vezi setul EEF/IEI
3		Corp de iluminat linear LED 1200 mm	18	vezi setul EEF/IEI	Total corpuri de iluminat Plan parter: 73				

						03/24-SA			
						Reconstruirea cladirii cu nr. cadastral 0100517.166.01 (blocul de studii nr. 2),resistematizarea incaperilor din subsol si parter situat in mun. Chisinau, str. Ion Creanga nr. 1			
Mod.	Nr. part.	Foai	Ne doc.	Semnatura	Data	Lucrari de resistematizare	Stadiu	Plansa	Planse
ASP.		Gutu E.			08.24		PE	16	
Arhitect		Zadorojneac M.			08.24				
						Plan iluminat cota 4.600	S.R.L "TENDEX CONSULTING"		

Desfasurata in axele 2-7

1 : 50



Desfasurata in axele 7-2

1 : 50



Semne convenționale

- 1** - Riflaj decorativ din lemn Akupanel Rustic Natural Oak- 30 mm , montate pe o bază de fetru acustic, 52.0 m².
- 2** - Vopsea lavabilă pe bază de dispersie apoasă acrilic-stirenică rezistentă la uzură. RAL 9003, cantitatea vezi pl.4
- 3** - Vopsea lavabilă pe bază de dispersie apoasă acrilic-stirenică rezistentă la uzură. RAL 7033, cantitatea vezi pl. 4

Verificator de proiecte 0123
Zaicenco Tatiana
 Domeniile 3,a,b
 Nr. de inregistrare a avizului 42 FTZ/19.08.24
 Valabil de la 22.06.2022 pînă la 22.06.2027



						03/24-SA			
						Reconstruirea clădirii cu nr. cadastral 0100517.166.01 (blocul de studii nr. 2),resistematizarea incaperilor din subsol si parter situat in mun. Chisinau, str. Ion Creanga nr. 1			
Mod.	Nr. part.	Foiaia	Nr. doc.	Semnatura	Data	Lucrari de resistematizare	Stadiu	Plansa	Planse
ASP.		Gutu E.		<i>[Signature]</i>	08.24		PE	17	
Arhitect		Zadorojneac M.		<i>[Signature]</i>	08.24	Desfasurata in axele 2-7 Desfasurata in axele 7-2	S.R.L "TENDEX CONSULTING"		

Desfasurata in axele B-A

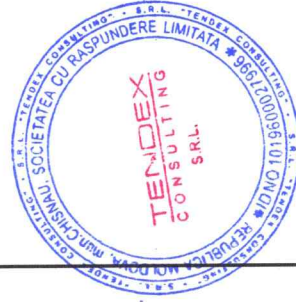

verificator de proiecte 0123
Zaicenco Tatiana
 Domeniile 3,a,b
 Nr. de inregistrare a avizului 42812/1908.24
 valabil de la 22.06.2022 pina la 22.06.2027

Desfasurata in axele A-B

1 : 50

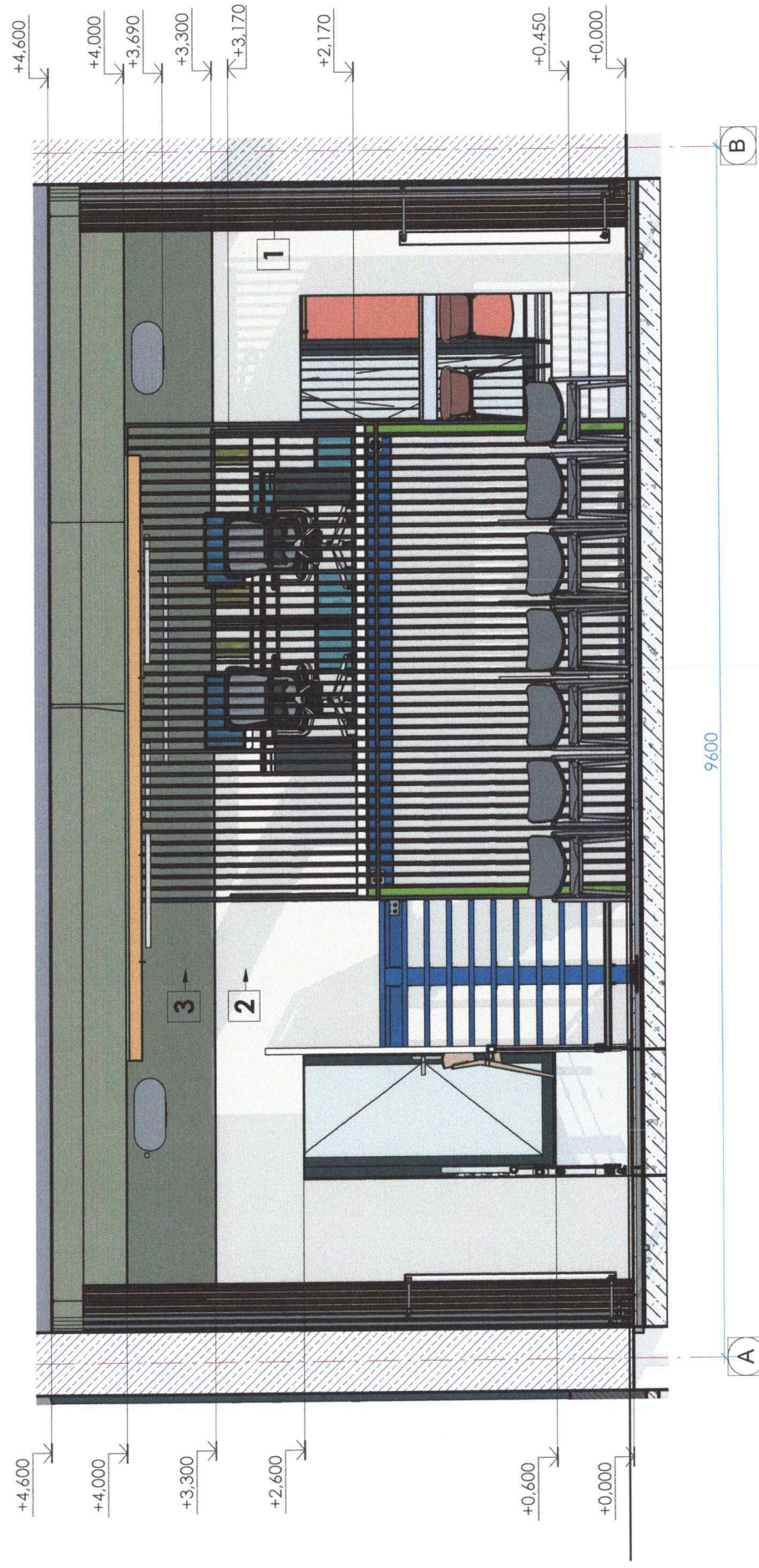

Reprezentare 3D Riflaj decorativ nr.4 Semne conventionale

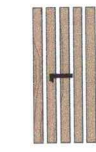
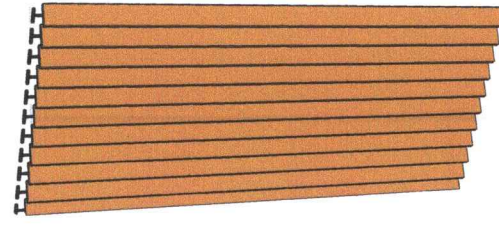

-Riflaj decorativ din lemn Akupanel Rustic Natural Oak- 30 mm , montate pe o bază de fieru acustic, cantitatea vezi pl. 17

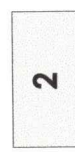

- Vopsea lavabilă pe bază de dispersie apoasă acrilico-stirenică rezistentă la uzură. RAL 9003, cantitatea vezi pl.4



- Vopsea lavabilă pe bază de dispersie apoasă acrilico-stirenică rezistentă la uzură. RAL 7033, cantitatea vezi pl. 4

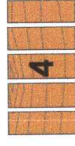

-Riflaj decorativ despartitor lamelar asamblat separat fiecare lamela la 50°, din lemn - 150 mm , montate pe profile de metal pe pardosea si tavan, H- 4m, 16,0 m².



03/24-SA

Reconstruirea cladirii cu nr. cadastral 0100517.166.01
 (blocul de studii nr. 2),resistemizarea incaperilor din subsol si parter
 situati in mun. Chisinau, str. Ion Creanga nr.1

Mod.	Nr. part.	Foata	Ne doc.	Semnatura	Data
ASP.		Gutu E.		<i>[Signature]</i>	08-24
Arhitect		Zadorojneac M.		<i>[Signature]</i>	08-24

Stadiu	Planşa	Planşe
PE	18	

Lucrari de resistemizare

Desfasurata in axele B-A
 Desfasurata in axele A-B
 Reprezentare 3D Riflaj decorativ nr.4

S.R.L "TENDEX CONSULTING"

Desfasurata in axele A-B

1 : 50



9600

Desfasurata in axele 1-2

1 : 50



6000

Desfasurata in axele B-A

1 : 50

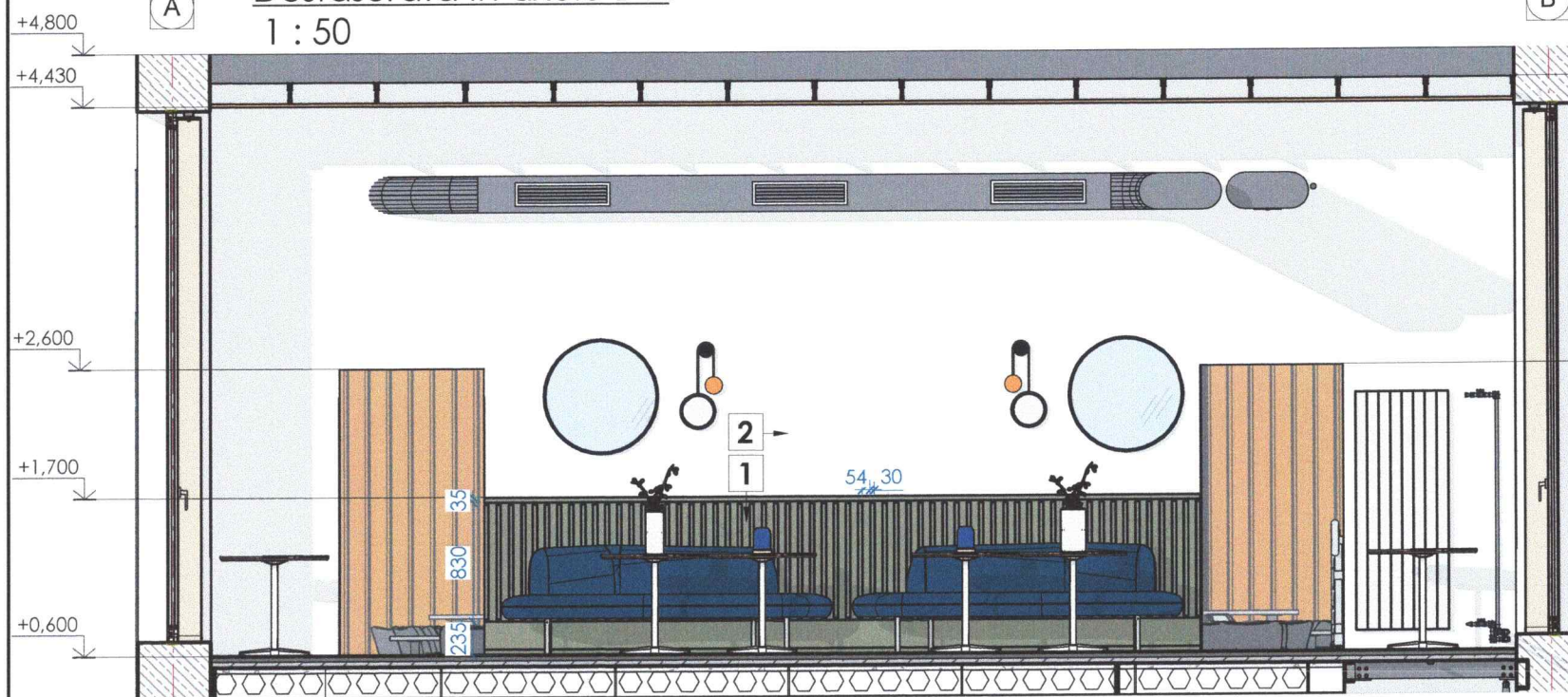

9600

Desfasurata in axele 2-1

1 : 50



6000

Semne conventionale



-Riflaj decorativ din lemn RAL 7033 9.0 m².

2

- Vopsea lavabilă pe bază de dispersie apoasă acrilică-stirenică rezistentă la uzură. RAL 9003, cantitatea vezi pl.4

Verificator de proiecte 0123
Zaicenco Tatiana
Domeniile 3,a,b
Nr. de inregistrare a avizului 42712/19.08.24
Valabil de la 22.06.2022 pînă la 22.06.2027



Mod.	Nr. part.	Foai	Ne doc.	Semnatura	Data	03/24-SA		
Reconstruirea cladirii cu nr. cadastral 0100517.166.01 (blocul de studii nr. 2),resistematizarea incaperilor din subsol si parter situat in mun. Chisinau, str. Ion Creanga nr. 1						Stadiu	Plansa	Planse
						PE	19	
ASP.		Gutu E.		<i>[Signature]</i>	08.24	Lucrari de resistematizare		
Arhitect		Zadorojneac M.		<i>[Signature]</i>	08.24	Desfasurata in axele A-B, B-A Desfasurata in axele 1-2 ,2-1		
						S.R.L "TENDEX CONSULTING"		

Fragment 6
1 : 50

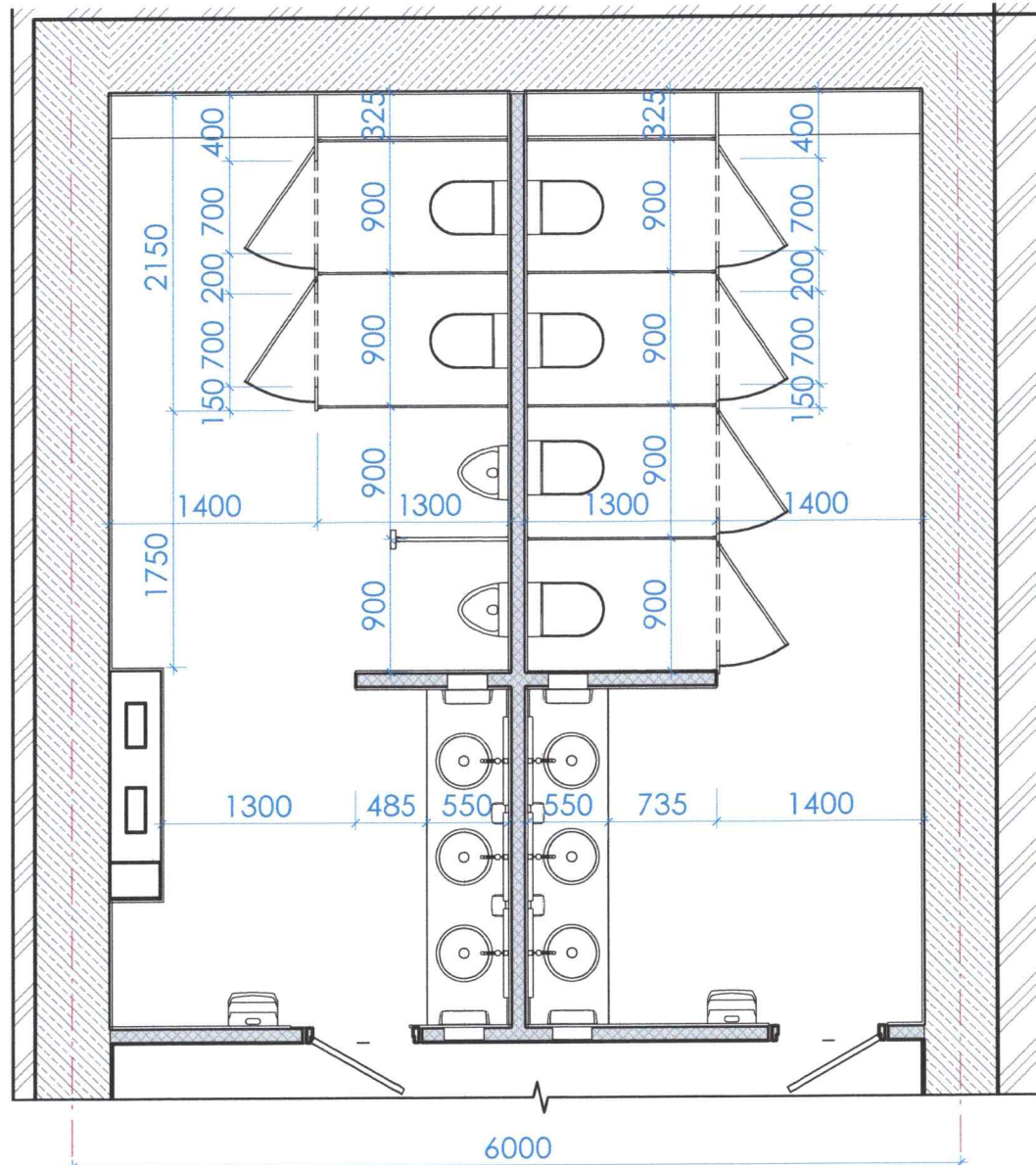

Desfasurata in axele A-B
1 : 50

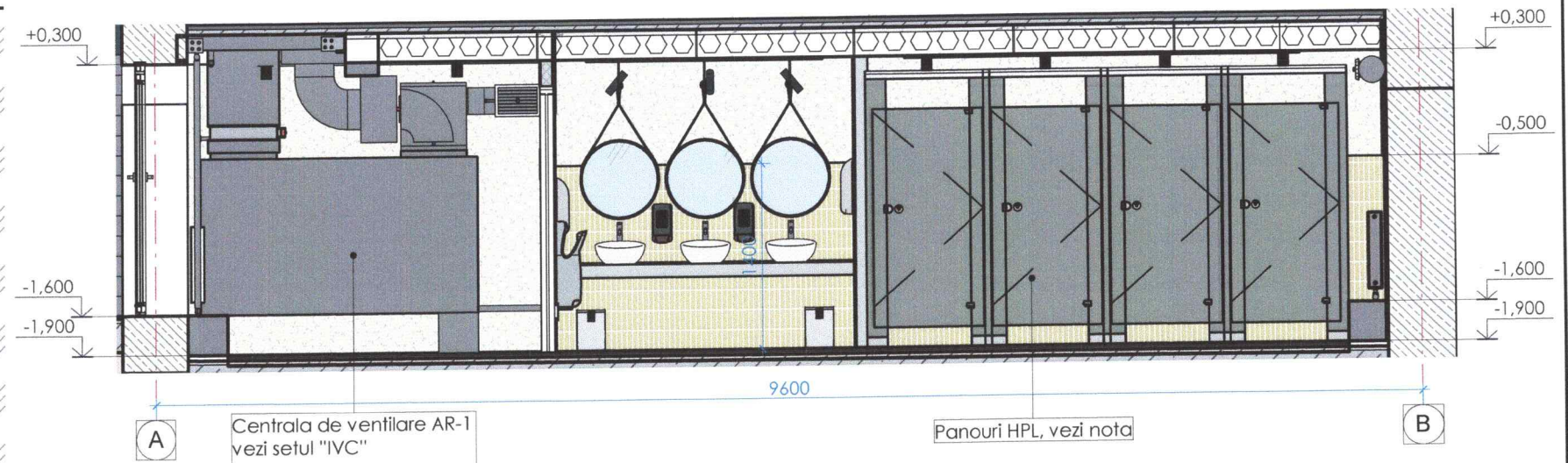

Desfasurata in axele B-A
1 : 50

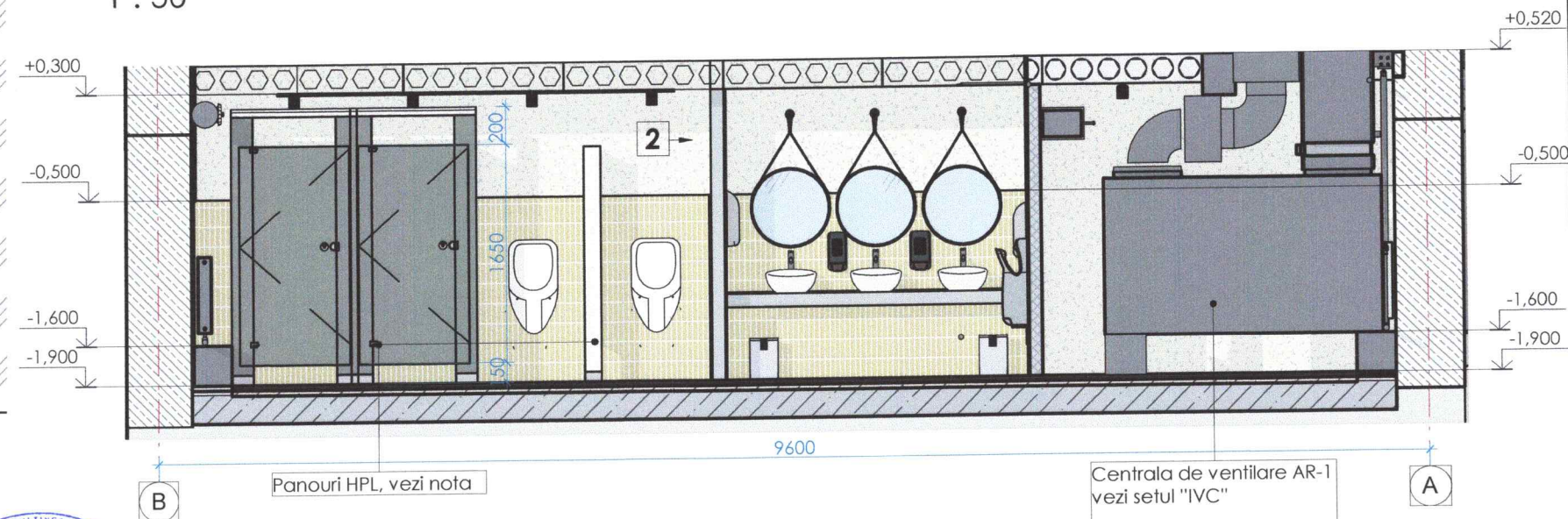

Desfasurata in axele 1-2
1 : 50

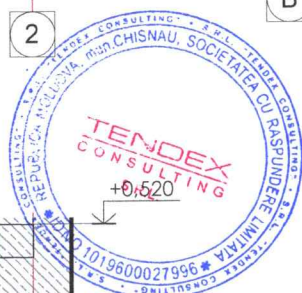
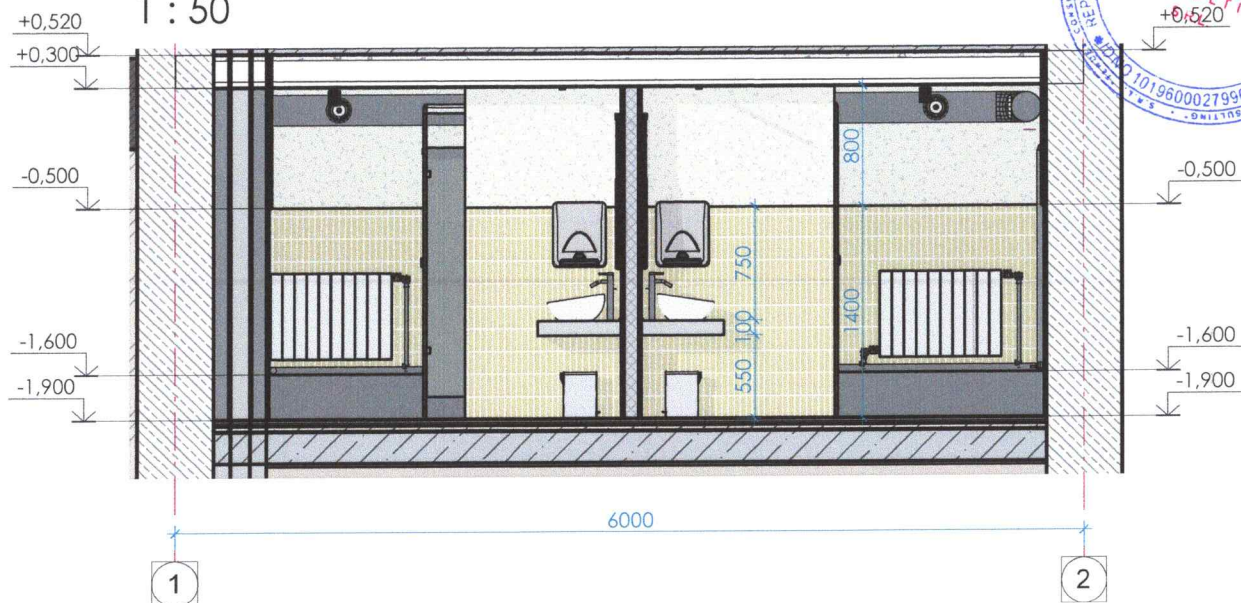

Semne conventionale

- 1** - Vopsea lavabilă pe bază de dispersie apoasă acrilic-stirenică rezistentă la uzură. RAL 9003, cantitatea vezi pl.4
- 2** - Placaj din faianta Salou AB/C ESMERALDA 8x31.5 (verde), cantitatea vezi pl. 4

Notă

Sisteme de pereti pentru grupuri sanitare din profile de aluminiu cu panouri HPL gros. 12 mm. Cantitatea 25.0 m²
Sisteme de compartimentari pisuare din panouri HPL gros. 12 mm. Cantitatea 1.8 m²

Verificator de proiecte 0123
Zaicenco Tatiana
Domeniile 3,a,b
Nr. de inregistrare a avizului 42772/19.08.24
Valabil de la 22.06.2022 pina la 22.06.2027

03/24-SA					
Reconstruirea cladirii cu nr. cadastral 0100517.166.01 (blocul de studii nr. 2),resistematizarea incaperilor din subsol si parter situat in mun. Chisinau, str. Ion Creanga nr. 1					
Mod.	Nr. part.	Foai	Ne doc.	Semnatura	Data
ASP.		Gutu E.		<i>[Signature]</i>	08.24
Arhitect		Zadorojneac M.		<i>[Signature]</i>	08.24
Lucrari de resistematizare				Stadiu	Plansa
				PE	20
Fragment 6, Desfasurata in axele 1-2 Desfasurata in axele A-B Desfasurata in axele B-A				S.R.L. "TENDEX CONSULTING"	

Balustrada BS1
1 : 50

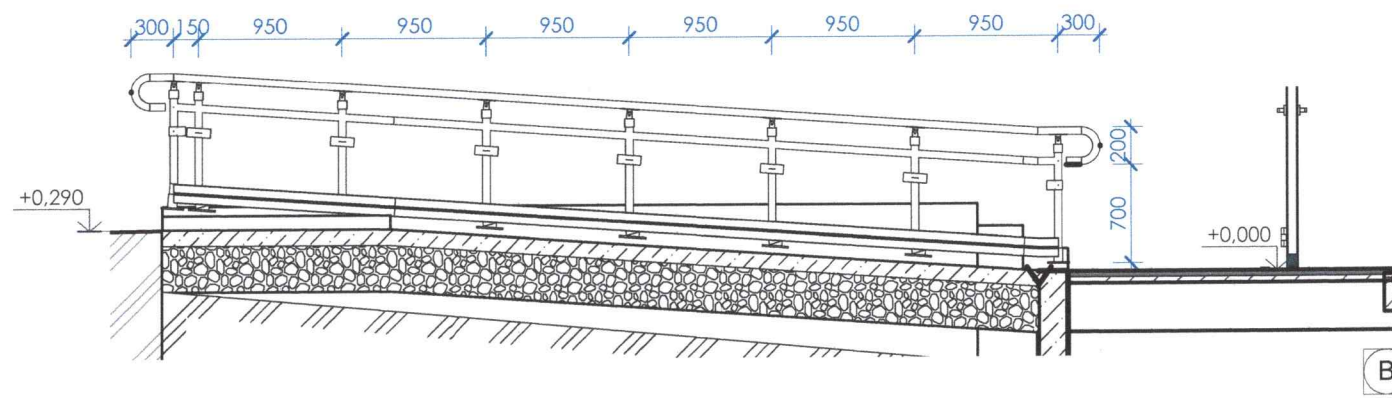

Fragment 1

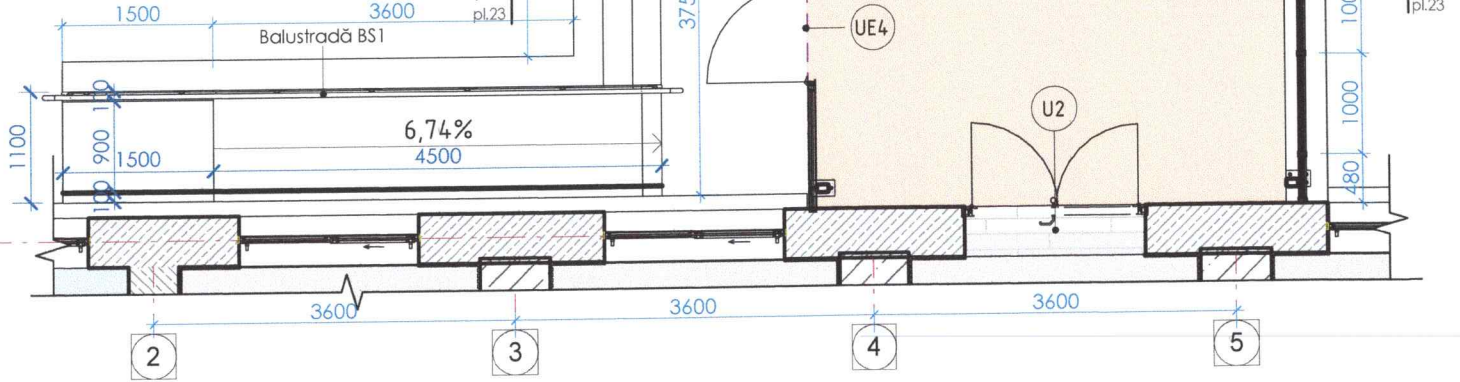

Fragment 2

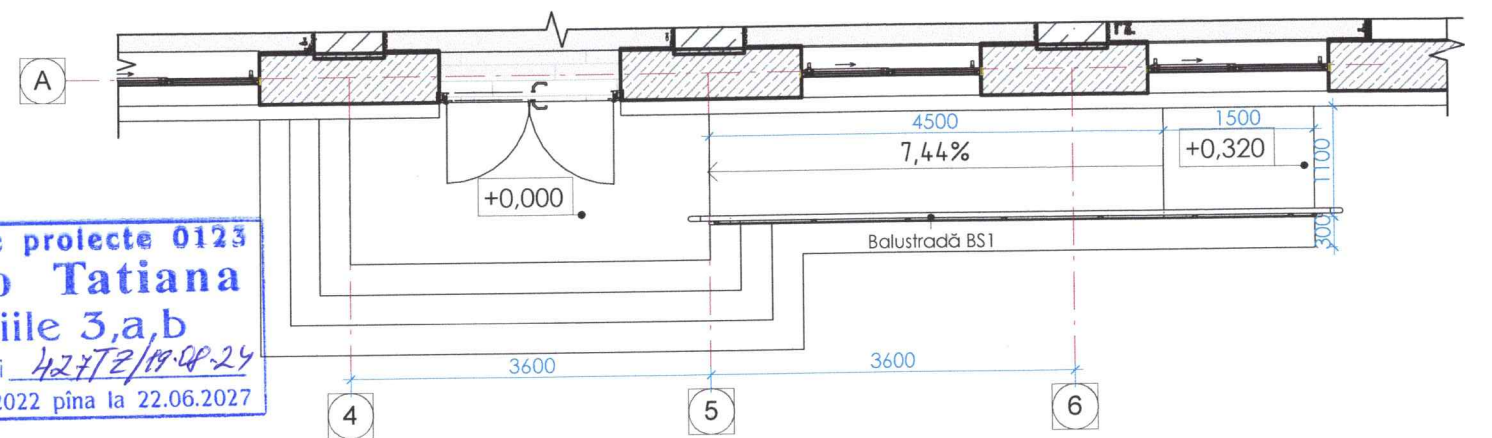

Fragment 3

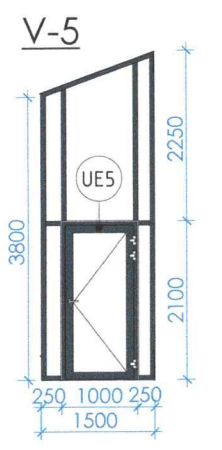
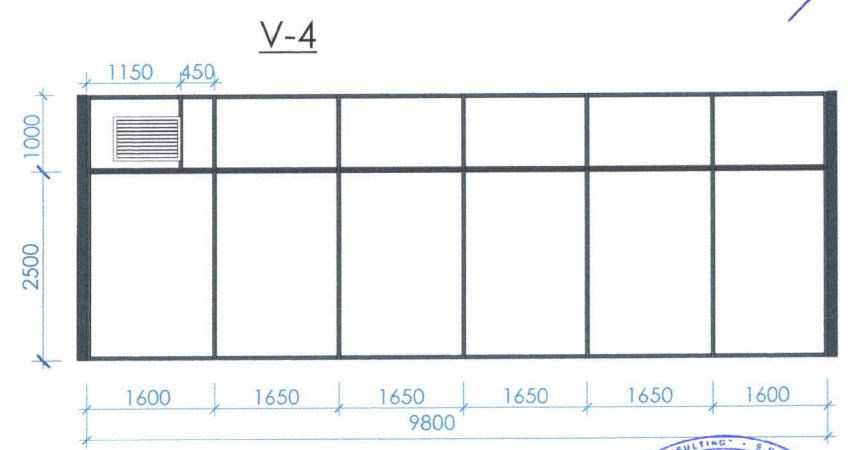
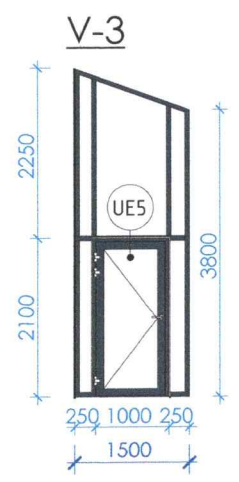
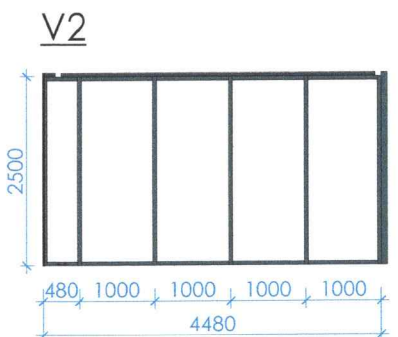
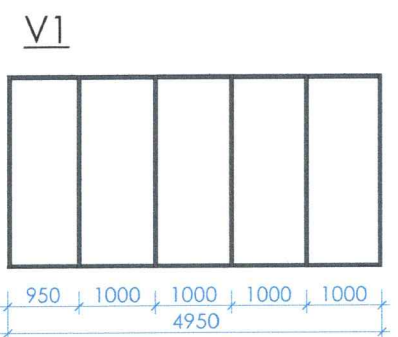
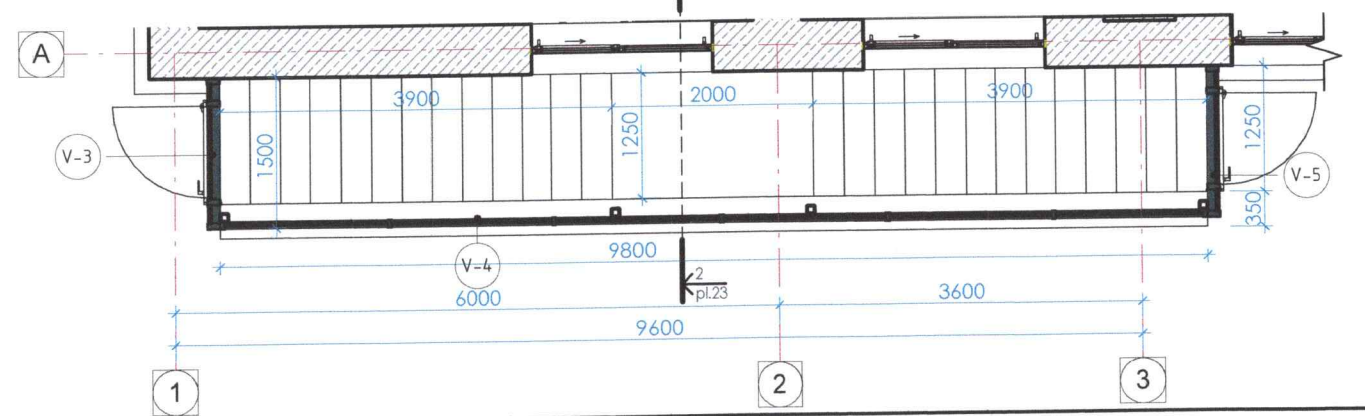

Verificator de proiecte 0123
Zaicenco Tatiana
Domeniile 3,a,b
Nr. de inregistrare a avizului 427/2/19.08.24
Valabil de la 22.06.2022 pina la 22.06.2027

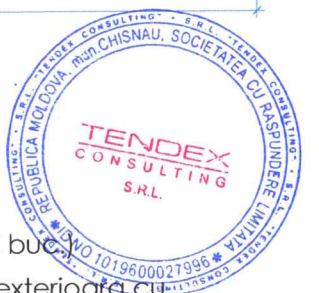

Notă
Balustrada BS 1 de executat din țevă lustruită de inox (6.5 m/lin.) (2 buc.)
Vitrailii din profile de aluminiu cu termopan dublu, sticla interioara si exterioara cu emisie redusa (LowE) si (4S) respectiv. Suprafata totala vitrailii 68.0m².
UE5 - Usa de exterior cu un canat ,Articol din profile de aluminiu cu sticla armata si mata respeciv, si bariera termica. Termopan dublu, sticla interioara si exterioara cu emisie redusa (LowE) si (4S) respectiv. (2 buc.)

						03/24-SA		
						Reconstruirea cladirii cu nr. cadastral 0100517.166.01 (blocul de studii nr. 2),resistematizarea incaperilor din subsol si parter situat in mun. Chisinau, str. Ion Creanga nr. 1		
Mod.	Nr. part.	Foai	Ne doc.	Semnatura	Data	Stadiu	Plansa	Planse
ASP.		Gutu E.		<i>[Signature]</i>	08.24	PE	21	
Arhitect		Zadorojneac M.		<i>[Signature]</i>	08.24			
						Lucrari de resistematizare		
						Fragment 1 , Balustrada BS1 Fragment 2 Fragment 3		
						S.R.L "TENDEX CONSULTING"		

Balustrada BS2

1 : 50

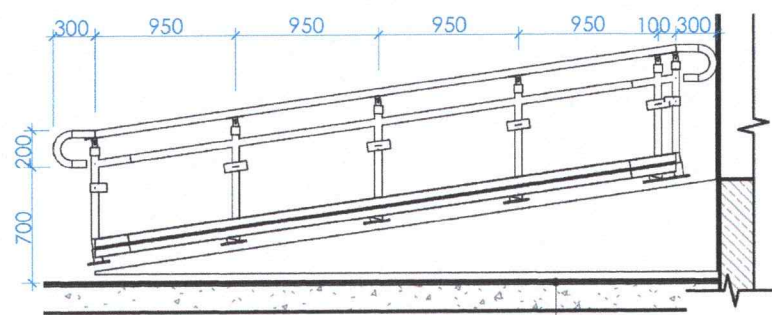

Balustrada BS3

1 : 500

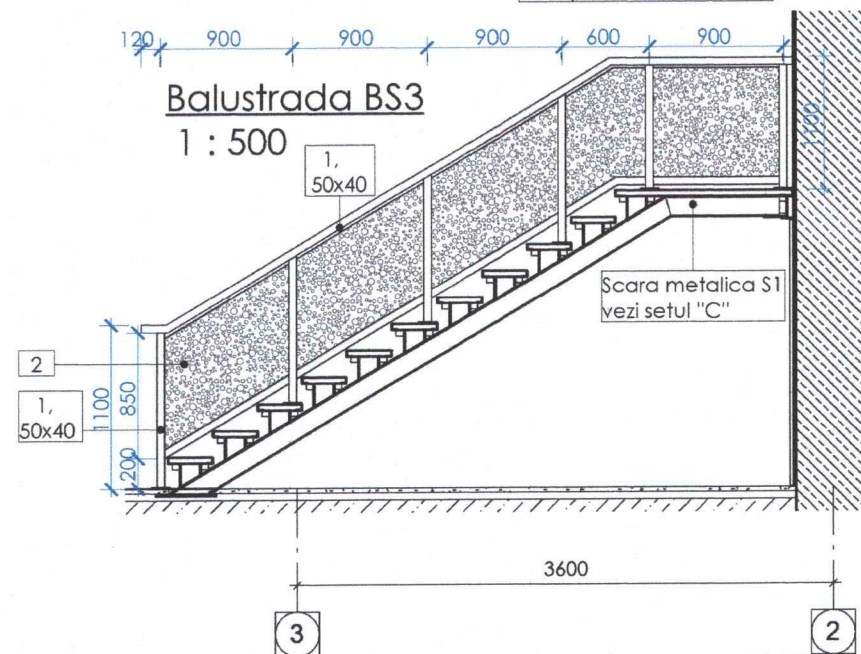

Balustrada BS4

1 : 50

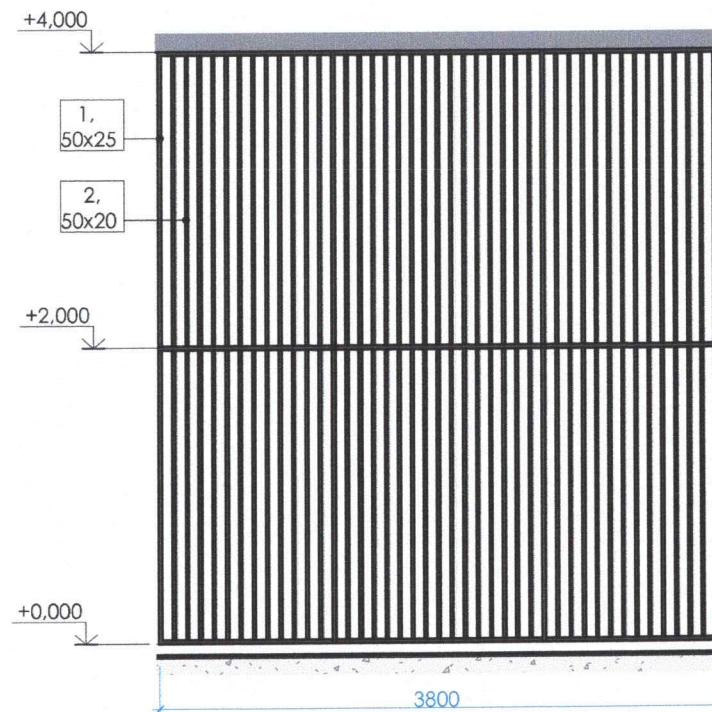

Balustrada BS5, Balustrada BS6

1 : 50

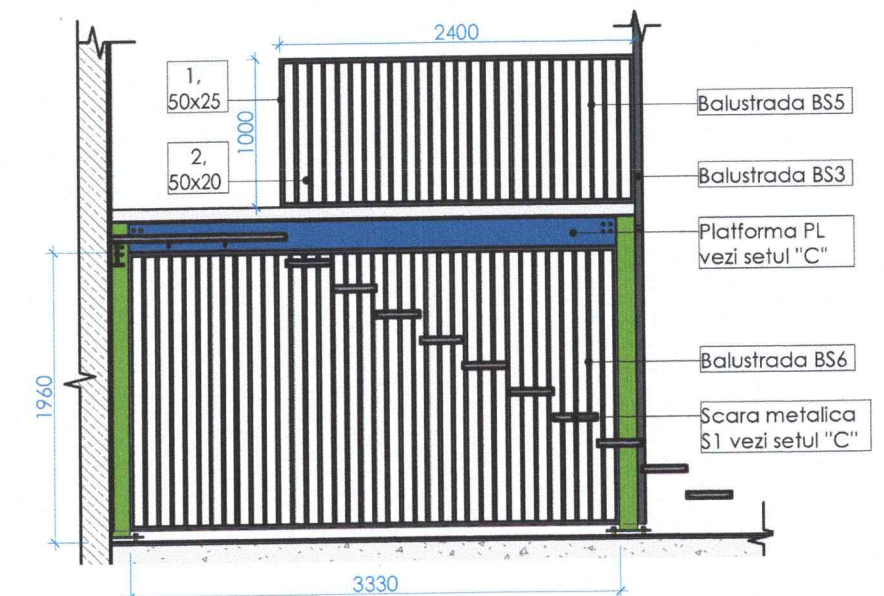

Balustrada BS7

1 : 50

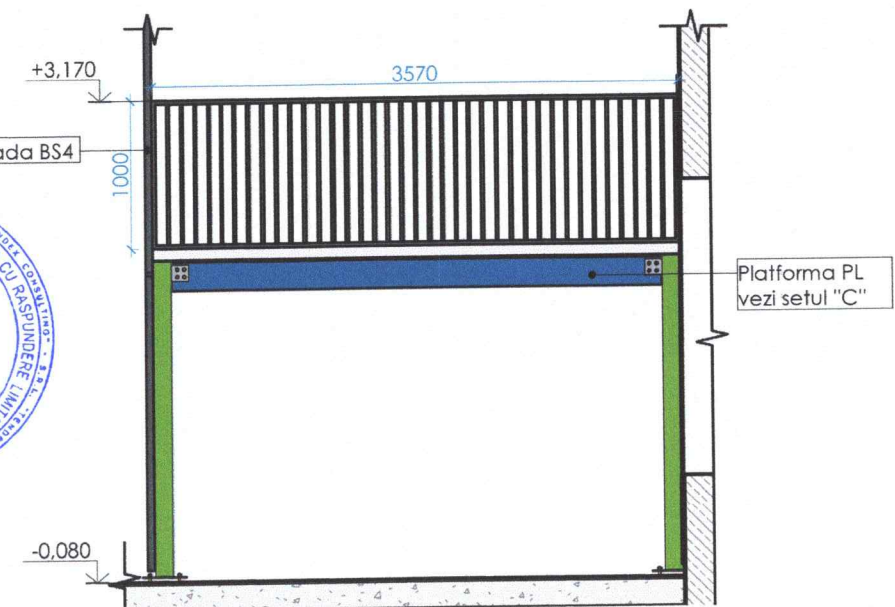

Verificator de proiecte 0123
Zaicenco Tatiana
Domeniile 3,a,b
Nr. de inregistrare a avizului 42472/19.08.24
Valabil de la 22.06.2022 pina la 22.06.2025



Specificația materialelor pentru balustrada BS3 (m/lin.)

Poz.	Marcare	Denumire	Cant.	Masa, total kg	Notă
1	ГОСТ 13663-86	Teava rectangulara din otel 50x40x3, L=m/lin.	11.5	23.5	
2		Tabla perforata, m ²	3.5	17.9	

Specificația materialelor pentru balustrada BS4 (m/lin.)

Poz.	Marcare	Denumire	Cant.	Masa, total kg	Notă
1	ГОСТ 13663-86	Teava profilata din otel 50x25x3, L=m/lin.	19.4	57.2	
2	ГОСТ 13663-86	Teava profilata din otel 50x20x3, L=m/lin.	156.0	8.9	

Specificația materialelor pentru balustrada BS5 (m/lin.)

Poz.	Marcare	Denumire	Cant.	Masa, total kg	Notă
1	ГОСТ 13663-86	Teava profilata din otel 50x25x3, L=m/lin.	6.8	57.2	
2	ГОСТ 13663-86	Teava profilata din otel 50x20x3, L=m/lin.	25.0	8.9	

Specificația materialelor pentru balustrada BS6 (m/lin.)

Poz.	Marcare	Denumire	Cant.	Masa, total kg	Notă
1	ГОСТ 13663-86	Teava profilata din otel 50x25x3, L=m/lin.	10.5	57.2	
2	ГОСТ 13663-86	Teava profilata din otel 50x20x3, L=m/lin.	66.5	8.9	

Specificația materialelor pentru balustrada BS7 (m/lin.)

Poz.	Marcare	Denumire	Cant.	Masa, total kg	Notă
1	ГОСТ 13663-86	Teava profilata din otel 50x25x3, L=m/lin.	9.2	57.2	
2	ГОСТ 13663-86	Teava profilata din otel 50x20x3, L=m/lin.	37.0	8.9	

Notă:

Balustrada BS2 de executat din țevă lustruită de inox (4.5 m/lin.)

Indicații privind instalarea balustradei BS3

1. Borderoul prezent are un caracter de recomandare și servește ca baza pentru elaborarea desenelor de execuție.
2. Desenele de execuție și lucrările de montare a balustradei se vor executa de către firme specializate.
3. Dimensiunile balustradei se vor preciza la fața locului de către executor.

03/24-SA

Reconstruirea clădirii cu nr. cadastral 0100517.166.01
(blocul de studii nr. 2),resistematizarea incaperilor din subsol si parter
situat in mun. Chisinau, str. Ion Creanga nr. 1

Mod.	Nr. part.	Foia	Ne doc.	Semnatura	Data	Stadiu	Plansa	Planse
ASP.		Gutu E.		<i>[Signature]</i>	08.24	PE	22	
Arhitect		Zadorojneac M.		<i>[Signature]</i>	08.24			

Lucrari de resistematizare

Balustrada BS2, Balustrada BS3,
Balustrada BS4, Balustrada BS5,
Balustrada BS6, Balustrada BS7

S.R.L "TENDEX CONSULTING"

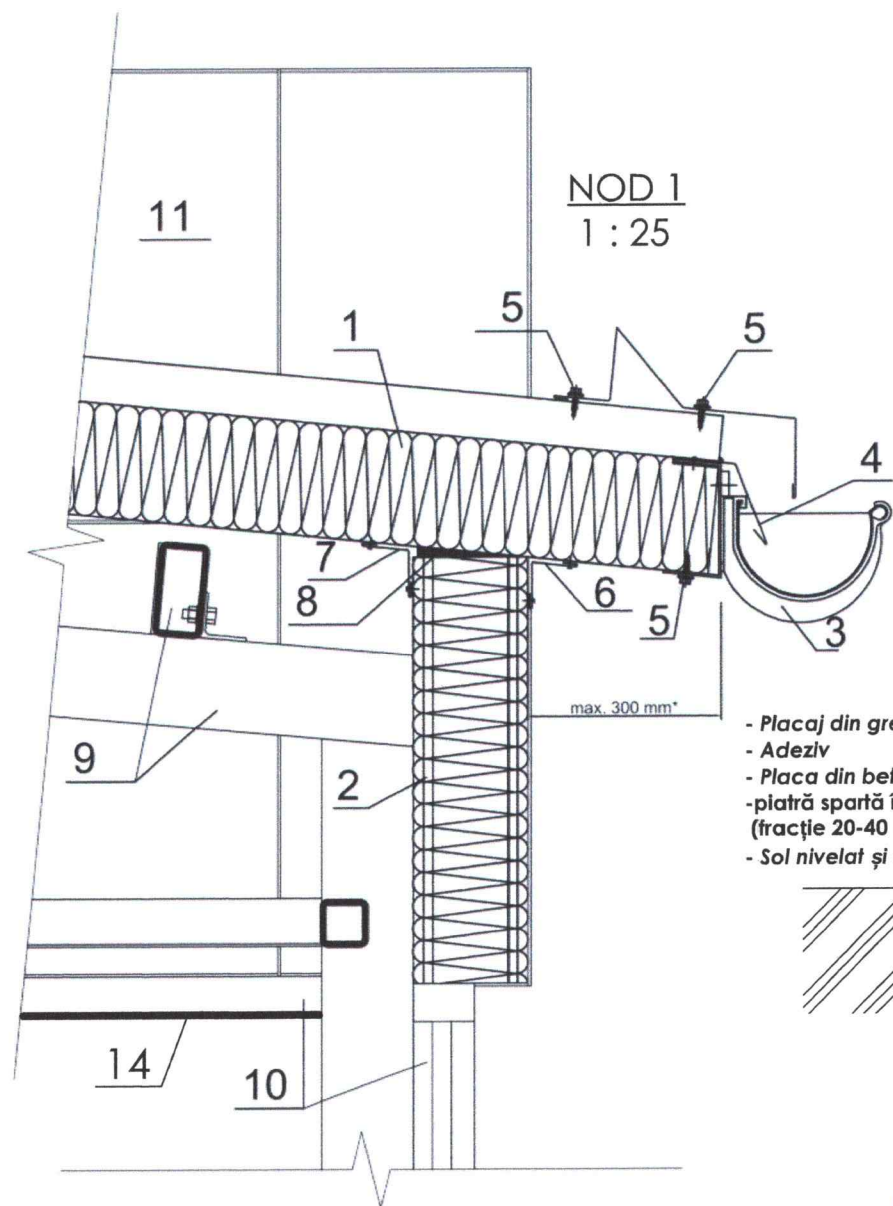

NOD 1
1 : 25

Secțiunea 1-1
1 : 50

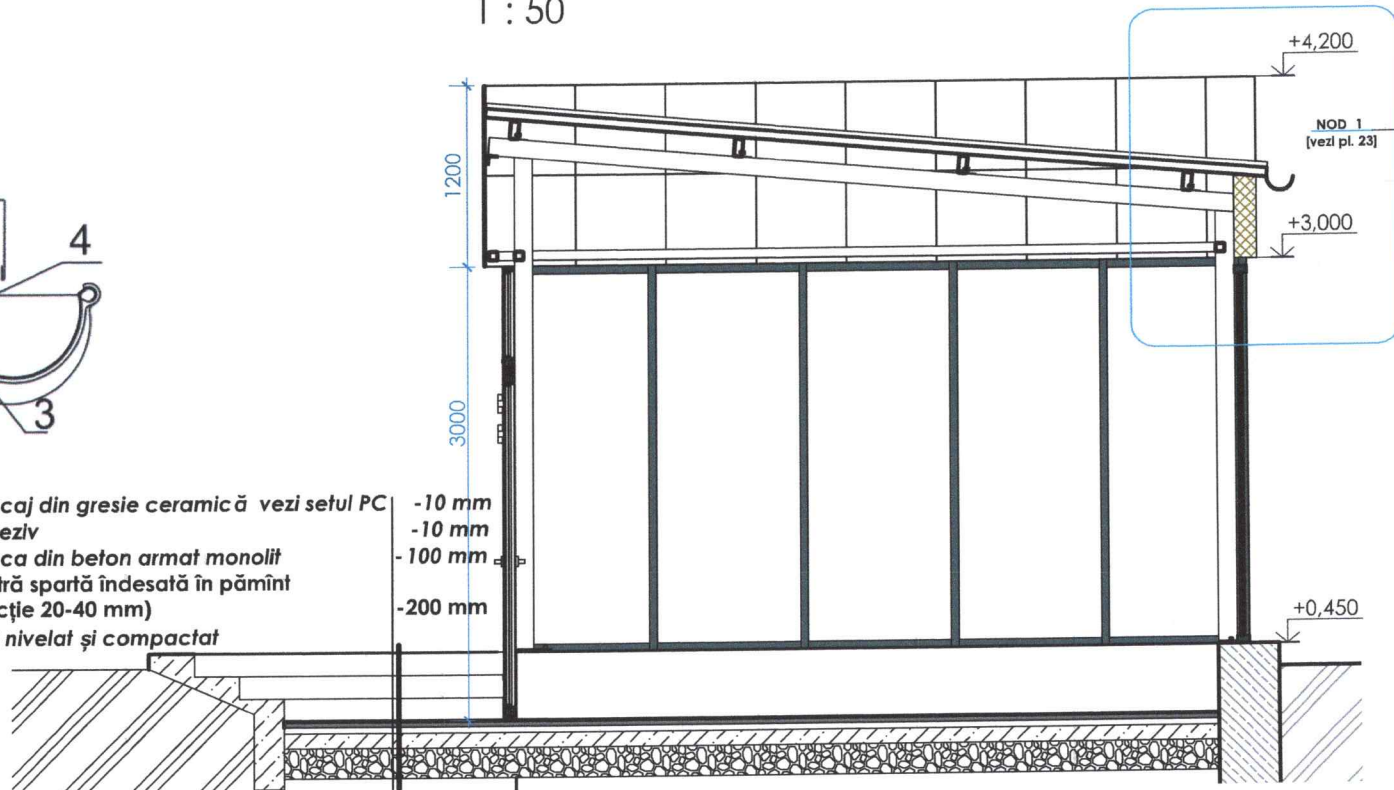

- Placaj din gresie ceramică vezi setul PC -10 mm
- Adeziv -10 mm
- Placa din beton armat monolit -100 mm
- piatră spartă îndesată în pământ (fracție 20-40 mm) -200 mm
- Sol nivelat și compactat

Secțiunea 2-2
1 : 50

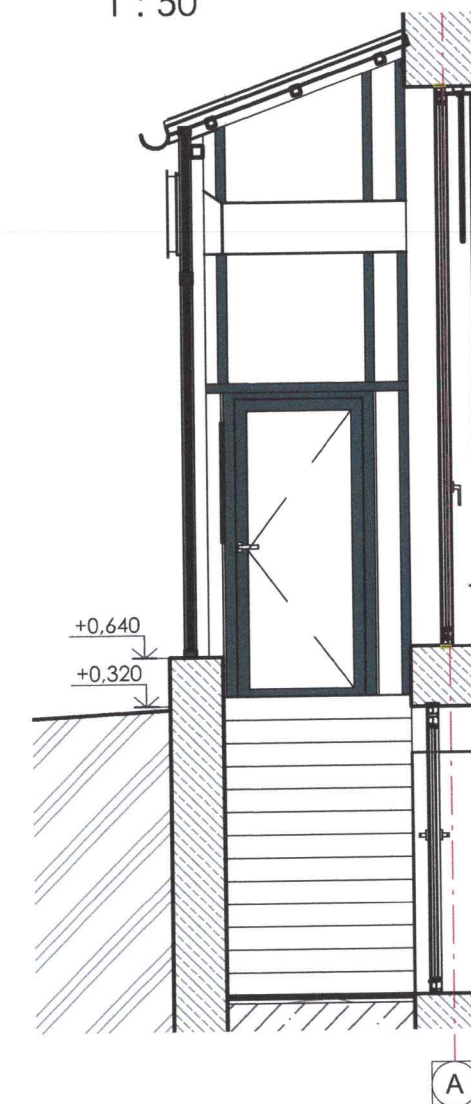

Verificator de proiecte 0123
Zaicenco Tatiana
Domeniile 3,a,b
Nr. de inregistrare a avizului 42772/19.08.24
Valabil de la 22.06.2022 pînă la 22.06.2027

BORDEROU ELEMENTE COPERTINE

Nr.	Denumire	Cantitate	Notă
1	Panou de acoperis 150mm cu nervuri și miez de vată minerală; , m ²	45.0	
2	Panou de perete 150mm cu nervuri și miez de vată minerală; , m ²	9.5	
3	Jgheab de scurgere din tabla zincata prevopsita, m.l.	15.0	
3	Burlan de scurgere din tablă zincată prevopsita D 100 mm, m.l.	12.0	
4	Element de închidere - sort de streasina, m.l.	15.0	
5	Surub autoforant		
6	Profil mascare imbinare perete-acoperis (la exterior)		
7	Profil mascare imbinare perete-acoperis (la interior)		
8	Spuma poliuretanică		
9	Structura metalică a construcției		vezi setul "C"
10	Vitralii din profile de aluminiu		vezi pl. 21
11	Panou compozit tip "Etalbond" (gri)	15.0	
12	Scari exterioare , Acces pentru persoane cu mobilitatea redusă	105.0	- Placi din gresie ceramica cu suprafata rugoasa pe clei special (gri)
13	Copertina din sticla securizata prinsa cu tija din inox	(2 buc.)	vezi pl. 15
14	Captuseala din placi din gips- carton 12.5 mm	45.0	

Mod.	Nr. part.	Foaiă	Nr. doc.	Semnatura	Data
ASP.		Gutu E.		<i>[Signature]</i>	08.24
Arhitect		Zadorojneac M.		<i>[Signature]</i>	08.24

03/24-SA		
Reconstruirea clădirii cu nr. cadastral 0100517.166.01 (blocul de studii nr. 2),resistemizarea încăperilor din subsol și parter situat în mun. Chisinau, str. Ion Creanga nr. 1		
Lucrari de resistemizare	Stadiu	Planse
	PE	23
Secțiunea 1-1 Secțiunea 2-2 Nod 1	S.R.L "TENDEX CONSULTING"	

Reprezentare 3D Zona de coffee-break



Verificator de proiecte 0123
Zaicenco Tatiana
 Domeniile 3,a,b
 Nr. de inregistrare a avizului 42872/19.08.25
 Valabil de la 22.06.2022 pina la 22.06.2027



Mod.	Nr. part.	Foai	No. doc.	Semnatura	Data	03/24-SA		
Reconstruirea cladirii cu nr. cadastral 0100517.166.01 (blocul de studii nr. 2),resistematizarea incaperilor din subsol si parter situat in mun. Chisinau, str. Ion Creanga nr. 1						Stadiu	Plansa	Planse
ASP.		Gutu E.		<i>[Signature]</i>	08.24	PE	24	
Arhitect		Zadorajneac M.		<i>[Signature]</i>	08.24	Reprezentare 3D Zona de coffee-break		S.R.L "TENDEX CONSULTING"



Verificator de proiecte 0123
Zaicenco Tatiana
 Domeniile 3,a b
 Nr. de inregistrare a avizului 427 TE/19.08.24
 Valabil de la 22.06.2022 pina la 22.06.2027



						03/24-SA			
						Reconstruirea cladirii cu nr. cadastral 0100517.166.01 (blocul de studii nr. 2),resistematizarea incaperilor din subsol si parter situat in mun. Chisinau, str. Ion Creanga nr. 1			
Mod.	Nr. part.	Foai	Ne doc.	Semnatura	Data	Lucrari de resistematizare	Stadiu	Plansa	Planse
ASP.		Gutu E.		<i>Gutu E.</i>	08.24		PE	25	
Arhitect		Zadorajneac M.		<i>Zadorajneac M.</i>	08.24	Vizualizare 3D	S.R.L "TENDEX CONSULTING"		

Vizualizare 3D



Verificator de proiecte 0123
Zaicenco Tatiana
 Domeniile 3,a,b
 Nr. de inregistrare a avizului 42 FTZ/19.08.24
 Valabil de la 22.06.2022 pîna la 22.06.2027



Mod.	Nr. part.	Foia	Nr. doc.	Semnatura	Data
ASP.				Gutu E.	08.24
Arhitect				Zadorojneac M.	08.24

03/24-SA		
Reconstruirea cladirii cu nr. cadastral 0100517.166.01 (blocul de studii nr. 2),resistematizarea incaperilor din subsol si parter situat in mun. Chisinau, str. Ion Creanga nr. 1		
	Stadiu	Plansa
Lucrari de resistematizare	PE	26
Vizualizare 3D	S.R.L "TENDEX CONSULTING"	



Verificator de proiecte 0123
Zaicenco Tatiana
 Domeniile 3,a,b
 Nr. de inregistrare a avizului 42772/19.08.24
 Valabil de la 22.06.2022 pînă la 22.06.2027



						03/24-SA			
						Reconstruirea clădirii cu nr. cadastral 0100517.166.01 (blocul de studii nr. 2),resistematizarea incaperilor din subsol si parter situat in mun. Chisinau, str. Ion Creanga nr. 1			
Mod.	Nr. part.	Foia	№ dec.	Semnatura	Data	Lucrari de resistematizare	Stadiu	Plansa	Planse
ASP.				Gutu E.	08.24		PE	27	
Arhitect				Zadorojneac M.	08.24	Vizualizare 3D	S.R.L "TENDEX CONSULTING"		



Verificator de proiecte 0123
Zaicenco Tatiana
 Domeniile 3,a,b
 Nr. de inregistrare a avizului 42772/19.08.24
 Valabil de la 22.06.2022 pînă la 22.06.2027



Mod.	Nr. part.	Foiaia	Nr. doc.	Semnatura	Data
ASP.			Gutu E.	<i>[Signature]</i>	08.24
Arhitect			Zadorojneac M.	<i>[Signature]</i>	08.24

03/24-SA

Reconstruirea cladirii cu nr. cadastral 0100517.166.01
 (blocul de studii nr. 2),resistematizarea incaperilor din subsol si parter
 situat in mun. Chisinau, str. Ion Creanga nr. 1

Lucrari de resistematizare	Stadiu	Plansa	Planse
	PE	28	
Vizualizare 3D	S.R.L "TENDEX CONSULTING"		



Verificator de proiecte 0123
Zaicenco Tatiana
 Domeniile 3,a,b
 Nr. de inregistrare a avizului 42712/19.08.24
 Valabil de la 22.06.2022 pîna la 22.06.2027



Mod.	Nr. part.	Foaia	Ne doc.	Semnatura	Data	03/24-SA			
						Reconstruirea cladirii cu nr. cadastral 0100517.166.01 (blocul de studii nr. 2),resistematizarea incaperilor din subsol si parter situat in mun. Chisinau, str. Ion Creanga nr. 1			
ASP.		Gutu E.		<i>[Signature]</i>	08.24	Lucrari de resistematizare	Stadiu PE	Plansa 29	Planse
Arhitect		Zadorojneac M.		<i>[Signature]</i>	08.24	Vizualizare 3D	S.R.L "TENDEX CONSULTING"		