

CAIET DE SARCINI

FORMULARUL DE DEVIZ NR.1 – LISTA CU CANTITĂȚILE DE LUCRĂRI

Obiectul:

LUCRARI DE RENOVARE INTERIOARA PENTRU OFICIUL MEDICILOR DE FAMILIE POPESTII DE SUS satul POPESTII DE SUS, raionul DROCHIA

(denumirea, adresa)

Autoritatea contractantă **IMSP Centrul de Sănătate Drochia „A.Manziuc”**

(denumirea, adresa)

1 . Descriere generală:

Adresa (șantierul) lucrărilor:

- **satul POPESTII DE SUS, raionul DROCHIA,**

Descrierea generală a obiectelor lucrării:

- **OFICIUL MEDICILOR DE FAMILIE POPESTII DE SUS**

Detalii specifice de amplasare:

Centrul de sanatate, s. Popestii de sus, r. Drochia

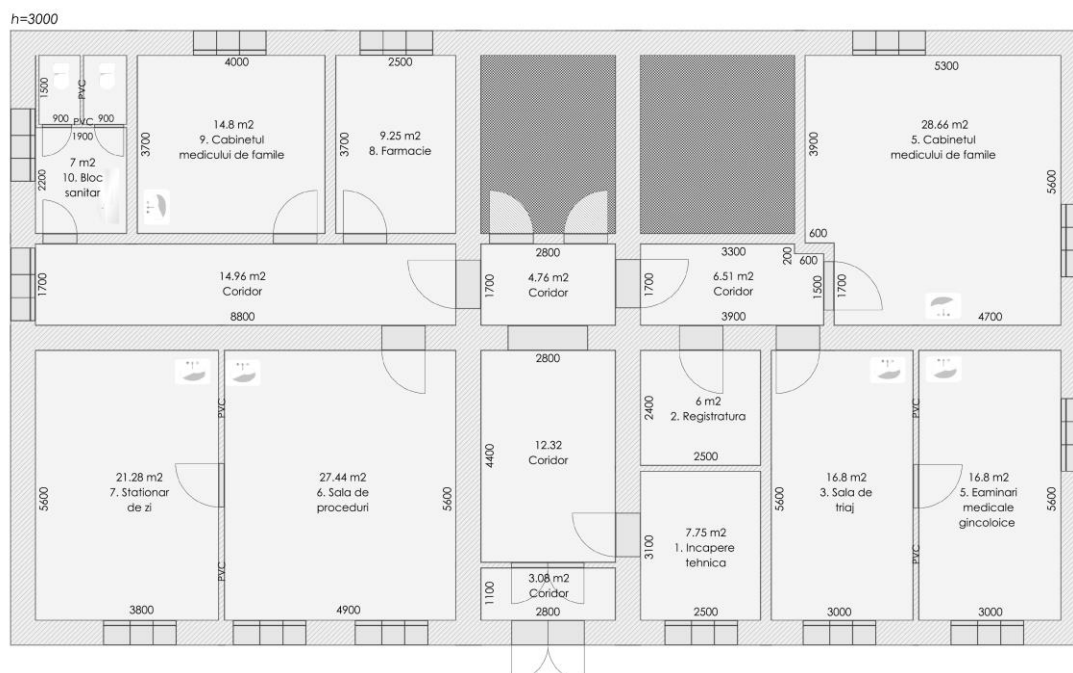

Centrul de sanatate,
s. Popestii de sus, r. Drochia

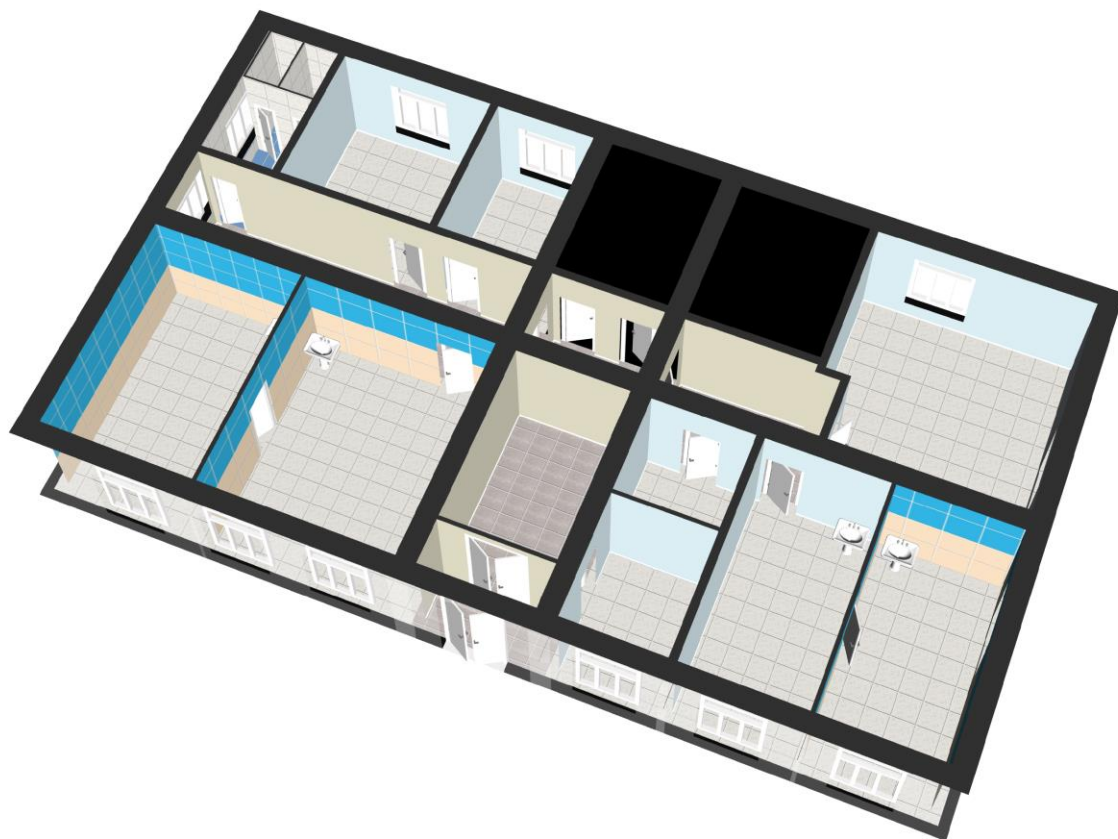

2. Informații și proiectare

A fost elaborată lista cu cantități de lucrări și devizurile la Obiectul: **LUCRARI DE RENOVARE INTERIOARA PENTRU OFICIUL MEDICILOR DE FAMILIE POPESTII DE SUS satul POPESTII DE SUS, raionul DROCHIA**

- Se solicită ca antreprenorul să fie înregistrat în conformitate cu legislația din RM. La obiect zilnic să fie executate lucrările calitativ conform normativelor în vigoare și prezent dirigințele de șantier și responsabil tehnic atestat în domeniu.

3. Materiale, compatibilități, reglementări tehnice și standarde utilizate

- Materialele aplicate în operă e necesar să fie însoțite de certificate de proveniență care corespund normelor în vigoare în Republica Moldova, sa posede agremente tehnice la materialele importate.

4. Mostre

- Mostrele materialelor aplicate vor fi prezentate și coordonate cu reprezentanții beneficiarului și responsabilul tehnic înainte de a începe lucrările.

5. Furnizarea, păstrarea, protecția materialelor și a lucrărilor. Securitatea construcțiilor și a terenurilor aferente

- Materialele vor fi transportate cu transport special, depozitate și păstrate la obiect pînă vor fi aplicate în operă. Lucrările vor fi efectuate în condiții climatice favorabile.

6. Încercări, instrucțiuni, garanții ale furnizorilor, desene și scheme de execuție

- Toate materialele se vor însoți cu certificate de proveniență de la furnizor. Vor fi executate schemele de execuție a lucrărilor, încercările de laborator, procese

verbale a lucrărilor ce vor deveni ascunse conform documentației de proiect și păstrate în cartea tehnică a obiectului.

7. Remedierea viciilor ascunse și a defectelor

- Antreprenorul va executa lucrările calitativ, în caz de depistare a viciilor ascunse sau defectelor vor fi înlăturate de către antreprenor din sursele proprii. Întocmirea proceselor verbale la lucrările ce devin ascunse de către antreprenor și semnate de către responsabil tehnic.

8. Trasarea geodezică a lucrărilor, toleranțe de execuție

- Nu-i necesar.

9. Parametrii de calcul ai elementelor constructive

- Executarea LUCRARILOR DE RENOVARE INTERIOARA PENTRU OFICIUL MEDICILOR DE FAMILIE POPESTII DE SUS satul POPESTII DE SUS, raionul DROCHIA să se efectueze conform cerințelor prevăzute de Legea calității în construcții nr.721 din 02.02.1996.

10. Criterii privind calculul sistemelor de încălzire, ventilare și condiționare a aerului

- Conform normativelor în vigoare.

11. Nivelul admis al zgomotului și al vibrațiilor

- Conform normativelor în vigoare.

12. Cerințe privind montarea utilajelor și a instalațiilor

- Conform normativelor pentru asigurarea securitatii.

13. Lucrări de construcții aferente montării instalațiilor

- Conform normativelor pentru asigurarea securitatii.

14. Articole, produse și piese necesare instalațiilor

- Conform normativelor pentru asigurarea securitatii.

15. Echipamentele, instalațiile, utilajele, sculele, instrumentele, dispozitivele și alte obiecte necesare pentru executarea lucrărilor

- Să dispună de toate echipamentele, instalațiile, utilajele, sculele, instrumentele, dispozitivele, mijloacele de transport, eșafodajele și cofrajele necesare pentru executarea lucrărilor; forța de muncă; utilitățile pentru organizarea de șantier (apă, electricitate, iluminare, încălzire, racorduri), telecomunicații, mijloace antiincendiare etc.; spații de lucru și odihnă pe șantier, mobilier, telefon, și asigurarea protecției muncitorilor .

16. Definiții

- **Termenul executării lucrărilor – 4 luni calendaristice din data aprobării contractului și primirii ordonanței de începere a lucrărilor.**
- **Termenul de garanție a lucrărilor nu mai puțin de 2 (doi) ani din data recepției finale a lucrărilor**

17. Cerințe privind calculul costului

- Oferta necesită a fi alcătuită conform normativelor în vigoare în RM cu prezentarea formularelor 3,5,7.

18. Documente obligatorii la depunerea ofertei

- Descrierea criteriilor privind eligibilitatea operatorilor economici și documentelor ce sunt obligatorii de a fi prezentate în SIA RSAP la depunerea ofertei - conform Anunțului de participare publicat în SIA RSAP.

19. Documente obligatorii la evaluarea ofertelor

- Descrierea criteriilor privind eligibilitatea operatorilor economici și documentelor ce sunt obligatorii de a fi prezentate în SIA RSAP pentru evaluarea ofertei - conform Anunțului de participare publicat în SIA RSAP și DUAE .

**Autoritatea contractantă: IMSP Centrul de Sănătate Drochia „A.Manziuc”
Șefă IMSP CS Drochia, Emilia LOPATENCO**

1. Formularul de deviz nr.1 – Lista cu cantitățile de lucrări

Obiectul:

LUCRARI DE RENOVARE INTERIOARA PENTRU OFICIUL MEDICILOR DE FAMILIE POPESTII DE SUS satul POPESTII DE SUS, raionul DROCHIA

Autoritatea contractantă : **IMSP Centrul de Sănătate Drochia „A.Manziuc” or. Drochia bd. N.Testemițanu, 4/1** (denumirea, adresa)

LISTA CU CANTITĂȚILE DE LUCRĂRI:

- **Cerințele marcate cu rosu și cu asterix *** sunt obligatorii, pentru garantarea calității**
- **Acestea vor fi incluse în clauzele contractuale obligatorii în contract.**
- **Nerespectarea acestor cerințe va duce la rezilierea contractului și pierderea garanției pentru executarea contractului.**

№ crt.	Simbol norme si cod resurse	Denumire lucrărilor	Unitatea de măsură	Volum
1	2	3	4	5
		Capitolul 1. Lucrari de constructie Capitolul 1.1. Lucrari interioare Capitolul 1.1.1. Reparatia peretilor interiori		
1	RpCJ35A	Desfaceri de tencuieli interioare sau exterioare driscuite la pereti sau tavane	m2	590,0000
2	RpCJ35A	Desfaceri de tencuieli interioare sau exterioare driscuite la pereti sau tavane (glafuri)	m2	42,3000
3	CN53A	Grunduirea suprafetelor interioare a peretilor si tavanelor (Betoncontact)	m2	632,3000
4	CF05A	Tencuieli interioare de 3 cm grosime, executate pe impletitura de sirma Bp 3x100x100, driscuite, cu mortar de ciment-var marca M 100-T, executate manual pe suprafete drepte, inclusiv montarea armaturii de otel si a impletiturii, aplicate la pereti (IND aplicativ - Mortar ciment-nisip 0,032 m3/m2, Plasa Bp 3x100x100 - 1kg/m2)	m2	590,0000
5	CC03A	Montare plase sudate la inaltimei mai mici sau egale cu 35 m, la pereti si diafragme, cu greutatea plaselor pina la 3 kg/mp (Plasa Bp 3x100x100)	kg	44,0000
6	RpCJ06B	Reparatii de tencuieli interioare, in jurul tocurilor si pervazurilor, la usi si ferestre, de 2 cm grosime, driscuite, executate cu mortar de	m	141,0000

1	2	3	4	5
		ciment-var marca 25 T, avind spaletii drepti, intre 15 - 25 cm latime (interioare)		
7	CF17C	Diverse lucrari - strat de impaslitura din fibra de sticla aplicat pe suprafata elementelor prefabricate din b.c.a. lipit cu aracet, inclusiv stratul de amorsaj	m2	632,3000
8	CF50B	Tencuieli interioare de 5 mm grosime, executate manual, cu amestec uscat pe baza de ipsos, la pereti si pereti despartitori, preparare manuala a mortarului. ***(de folosit ipsos de calitate MP 75 sau echivalentul, Rotbant sau echivalentul Orizont sau echivalentul sau altele, de calitate similara, certificate în RM	m2	590,0000
9	CF61A	Driscuire continua a suprafetei (tencuiala de un strat) cu amestec uscat de ipsos: glafuri de ferestre si usi plane	m2	42,3000
10	CF57A	Aplicarea manuala a chitului pe baza de ipsos "Eurofin" grosime 1,0 mm pe suprafetele peretilor, coloanelor si tavanelor	m2	538,3000
11	CN53A	Grunduirea suprafetelor interioare a peretilor si tavanelor	m2	538,3000
12	CN06A	Vopsitorii interioare cu vopsea pe baza de copolimeri vinilici in emulsie apoasa, aplicate in 2 straturi pe glet existent, executate manual ***(vopsea de calitate superioara antiseptica, antibacteriana, utilizată pentru institutii medicale, certificate în RM)	m2	538,3000
13	CN53A	Grunduirea suprafetelor interioare a peretilor si tavanelor (Betoncontact)	m2	94,0000
14	CI22B	Placaj din placute de ceramica (la pereti, stilpi, pilastri si glafuri) fixate de adeziv (amestec uscat), dimensiuni placute: pina la 200 x 200 mm *** (placaj de calitate superioara , marimea , culoarea modelul de coordonat cu Beneficiarul), certificat în RM	m2	94,0000
		Capitolul 1.1.2. Reparatia pardoselei		
15	RpCK41A	Desfacerea pardoselilor din dusumele din scindura, dulapi, etc	m2	198,0000
16	CG32B	Umpluturi in straturi compactate cu mijloace manuale, executate cu piatra sparta amestecata cu nisip	m3	39,6000

1	2	3	4	5
17	CG22A	Pardoseli din beton simplu clasa C 10/8 (Bc 10/B 150) in grosime de 10 cm, in cimp continuu, driscuit, turnat pe loc, in incaperi cu suprafata mai mare de 16 mp (Sapa)	m2	198,0000
18	CG17D	Pardoseli din placi de gresie ceramica inclusiv stratul suport din mortar adeziv, executate pe suprafete: mai mari de 16 m2 ***(placi de gresie ceramica de calitate superioara , marimea , culoarea modelul de coordonat cu Beneficiarul), certificat în RM	m2	198,0000
19	CI14A	Elemente liniare din placi din gresie ceramica aplicate cu adeziv ***(elementele liniare de calitate superioara , marimea , culoarea modelul de coordonat cu Beneficiarul), certificat în RM	m	146,0000
		Capitolul 1.1.3. Reparatia tavanului interior		
20	CK29F	Tavane suspendate din panouri prefabricate "Armstrong", inclusiv sistemul-grila ***(placi din vata minerala care combina suprafata caracterul funcțional cu parametrii tehnicii foarte buni: <ul style="list-style-type: none"> ➤ Rezistenta la umeditate de pina la 100% ➤ Stabilitate dimensionala (nu se deformează sau fisureaza) ➤ Acoperire cu strat superficial sticlos , ➤ Reacție la incendiu Euroclasa a1 ➤ Garantie 15 ani 	m2	198,0000
		Capitolul 1.1.4. Demontari		
21	RpCG29C	Demolarea peretilor de zidarie din caramida plina, BCA, blocuri ceramice sau din beton usor, caramizi GVP, exclusiv schela si curatirea caramizilor	m3	11,9400
22	RpCO56B	Demontari: pereti din lemn	m2	5,1000
		Capitolul 1.1.5. Zidarii		
23	CD71A	Zidirea peretilor exteriori si interiori (fara goluri) din pietre de beton usor fara placare pe adeziv : pentru inaltimea etajului pina la 4 m	m3	3,6000
		Capitolul 1.1.6. Constructii PVC		
24	CK27C	Glasvanduri din profile din mase plastice la constructii cu inaltimei pina la 35 m din panouri fixe si foi de usi	m2	36,2500

1	2	3	4	5
		***(construcțiile PVC de calitate superioara , certificate în RM)		
		Capitolul 1.1.7. Apeduct si canalizare		
25	SC04A	Lavoar din semiportelan, portelan sanitar etc. inclusiv pentru handicapati, avind teava de scurgere din material plastic, montat pe console fixate pe pereti din zidarie de caramida sau b.c.a. ***(de calitate superioara certificate în RM)	buc	7,0000
26	SD04A	Baterie amestecatoare cu brat basculant stativa pentru lavoar sau spalator, indiferent de modul de inchidere, inclusiv pentru handicapati, avind diametrul de 1/2" ***(de calitate superioara , marimea , culoarea modelul de coordonat cu Beneficiarul), certificat în RM	buc	7,0000
27	SC07B	Vas pentru closet, complet echipat, din semiportelan, portelan sanitar etc. inclusiv pentru handicapati, asezat pe pardoseala, cu rezervorul de apa montat la inaltime sau semiinaltime, avind sifonul interior tip P ***(de calitate superioara , marimea , culoarea modelul de coordonat cu Beneficiarul), certificat în RM	buc	2,0000
28	SD06A	Robinet de trecere cu mufa si racord olandez, pentru teava din otel, avind diametrul de 1/2"	buc	22,0000
29	SA14B	Teava din material plastic imbinata prin sudura prin polifuziune, la constructii industriale, avind diametrul de 20 mm	m	60,0000
30	SB08C	Teava din material plastic pentru canalizare, imbinata cu garnitura de cauciuc, montata aparent sau ingropat sub pardoseala, avind diametrul de 50 mm	m	32,0000
31	SB09C	Piesa de legatura din material plastic pentru canalizare, imbinata cu garnitura de cauciuc, avind diametrul de 50 mm COT	buc	30,0000
32	SB10C	Piesa de legatura (ramificatie simpla) din material plastic pentru canalizare, imbinata cu garnitura de cauciuc, avind diametrul de 50x50x50 mm	buc	7,0000
33	SB08E	Teava din material plastic pentru canalizare, imbinata cu garnitura de cauciuc, montata aparent sau ingropat sub pardoseala, avind diametrul de 110 mm	m	25,0000

1	2	3	4	5
34	SB09E	Piesa de legatura din material plastic pentru canalizare, imbinata cu garnitura de cauciuc, avind diametrul de 110 mm COT	buc	10,0000
35	SB10E	Piesa de legatura (ramificatie simpla) din material plastic pentru canalizare, imbinata cu garnitura de cauciuc, avind diametrul de 110x110x110 mm	buc	3,0000
36	SB10E	Piesa de legatura (ramificatie simpla) din material plastic pentru canalizare, imbinata cu garnitura de cauciuc, avind diametrul de 110x50x110 mm	buc	3,0000
37	SB09E	Piesa de legatura din material plastic pentru canalizare, imbinata cu garnitura de cauciuc, avind diametrul de 110x50 mm REDUCTIE	buc	2,0000
		Capitolul 1.1.8. Timplaria interioara		
38	RpCO56A	Demontari: timplarie din lemn (usi)	m2	18,8800
39	CK25A	Usi confectionate din profiluri din mase plastice inclusiv armaturile si accesoriile necesare usilor montate in zidarie de orice natura la constructii cu inaltimea pina la 35 m inclusiv, intr-un canat, cu suprafata tocului pina la 7 mp inclusiv ***(constructiile PVC calitate superioara, marimea , culoarea modelul de coordonat cu Beneficiarul), certificat în RM	m2	18,8800
40	RpCP45D	Demontarea balustradelor, grilelor, parapetilor si imprejmuirilor metalice etc	kg	47,2500
41	CL17B	Confectii metalice diverse, montate aparent: balustrada, grile, chepenguri, opritori de zapada, gratare	kg	47,2500
42	CN21B	Vopsitorii la balustrade, grile si parapete metalice executate cu email alchidic intr-un strat inclusiv grundul	m2	1,8900
		Capitolul 1.2. Lucrari exterioare Capitolul 1.2.1. Inlocuirea timplariei exterioare		
43	RpCO56A	Demontari: timplarie din lemn (ferestre)	m2	17,1000
44	CK23C	***Ferestre din mase plastice cu unul sau mai multe canaturi la constructii cu inaltimei pina la 35 m inclusiv, avind suprafata tocului peste 2,5 mp	m2	17,1000

1	2	3	4	5
		*** (construcțiile PVC calitate superioara, marimea , culoarea modelul de coordonat cu Beneficiarul), certificat în RM		
45	CK26B	Glafuri montate la ferestre din aluminiu	m	10,2000
46	CK26A	Glafuri montate la ferestre din mase plastice, pentru ferestre si usi	m	10,2000
47	CN53A	Grunduirea suprafetelor interioare a peretilor si tavanelor (Betoncontact)	m2	8,0000
48	CC03A	Montare plase sudate la inaltimei mai mici sau egale cu 35 m, la pereti si diafragme, cu greutatea plaselor pina la 3 kg/mp (Plasa Bp 3x100x100)	kg	8,3200
49	RpCJ06A	Reparatii de tencuieli interioare, in jurul tocurilor si pervazurilor, la usi si ferestre, de 2 cm grosime, driscuite, executate cu mortar de ciment-var marca 25 T, avind spaletii drepti, pina la 15 cm latime (exterioare)	m	32,0000
50	CF17C	Diverse lucrari - strat de impaslitura din fibra de sticla aplicat pe suprafata elementelor prefabricate din b.c.a. lipit cu aracet, inclusiv stratul de amorsaj	m2	8,0000
51	CF61A	Driscuire continua a suprafetei (tencuiala de un strat) cu amestec uscat de ciment: glafuri de ferestre si usi plane	m2	8,0000
52	CF57A	Aplicarea manuala a chitului pe baza de ciment "Fasad" grosime 1,0 mm pe suprafetele peretilor, coloanelor si tavanelor *** (calitate superioara, certificat în RM)	m2	8,0000
53	CN53A	Grunduirea suprafetelor interioare a peretilor si tavanelor	m2	8,0000
54	CN11A	Vopsitorii exterioare cu vopsea pe baza de polimeri acrilici in dispersie apoasa, aplicate in 3 straturi la fatade executate pe glet existent ***(vopsea pentru exterior rezistenta la umezeala si razele solare calitate superioara, certificata în RM)	m2	8,0000
		Capitolul 1.3. Lucrari auxiliare		
55	TrB01A2-5	Transportul materialelor din grupa 4 (incarcare, asezare, descarcare, asezare), cu roabe pe pneuri, pe distanta de 50 m	t	95,8800

1	2	3	4	5
56	TrI1AA01C3	Incarcarea materialelor din grupa A - grele si marunte prin aruncare - de pe rampa sau teren, in auto categoria 3	t	95,8800
57	TsI50A10	Transportarea pamintului cu autobasculanta de 5 t la distanta de 10 km	t	95,8800
		Capitolul 2. Lucrari de montare Capitolul 2.1. Lucrari interioare Capitolul 2.1.1. Apeduct si canalizare		
58	SE44A	Incalzitor de apa electric, avind capacitatea de 80 l si greutatea de 44 kg., montata pe console fixate in perete	buc	3,0000
		Capitolul 2.1.2. Electricitate		
59	08-03-573-4	Dulap (pupitru) de comanda suspendat, inaltime, latime si adincime, mm, pina la 600x600x350	buc	1,0000
60	08-03-526-2	Automat mono-, bi-, tripolar, montat pe constructii pe perete sau coloana, curent pina la 100	buc	1,0000
61	08-03-526-1	Automat mono-, bi-, tripolar, montat pe constructii pe perete sau coloana, curent pina la 25 A	buc	23,0000
62	08-02-146-2	Cablu pina la 35 kV, fixare cu cleme aplicate, masa 1 m pina la: 1 kg	100 m	6,0000
63		Cablu VVGng 3x1.5	m	350,0000
64		Cablu VVGng 3x2.5	m	250,0000
65	08-02-410-1	Teava PVC, TY2248-002-14369938-2008, diametru ϕ 20mm, inclusiv costul tevii	100 m	6,0000
66	08-03-591-9	Priza de fisa tip neingropat, la instalatie inchisa	100 buc	0,4200
67		Priza cu impamintare *** (calitate superioara, marimea , culoarea modelul de coordonat cu Beneficiarul), certificat în RM	buc	42,0000
68	08-03-591-2	Intreruptor cu o clapa, tip ingropat, la instalatie inchisa	100 buc	0,1500
69		Intrerupator cu o clapa	buc	15,0000

1	2	3	4	5
		***(calitate superioara, marimea , culoarea modelul de coordonat cu Beneficiarul), certificat în RM		
70	RpEF23A	Demontari de corpuri de iluminat orice tip, inclusiv tije si globurile	buc	50,0000
71	08-03-594-3	Corp de iluminat cu lampi luminescente montat separat pe pivoti, cantitate lampi, in corp de iluminat, pina la 4	100 buc	0,5000
72		Corp de iluminat LED	buc	50,0000
		Capitolul 3. Utilaj Capitolul 3.1. Lucrari interioare Capitolul 3.1.1. Apeduct si canalizare		
73		Boiler electric 50L ***(calitate superioara, marimea , culoarea modelul de coordonat cu Beneficiarul), certificat în RM	buc	3,0000
		Capitolul 3.1.2. Electricitate		
74		Panou electric 48 module	buc	1,0000
75		Выключатель ВА47-29/1P/C16А	buc	11,0000
76		Выключатель ВА47-29/1P/B10А	buc	11,0000
77		Выключатель АВДТ32 С25А, 30мА	buc	1,0000
78		Выключатель нагрузки ВН-32/1P/32А	buc	1,0000

Data „_____” _____

_____ **Emilia LOPATENCO** _
(semnătura autorizată)