

Rețea de apă.
Plan. Scara 1:500

Coordonatele unghiurilor

Nr. ung.	x	y
Ung. 59	128795.86	288654.88
Ung. 60	128860.83	288678.05
Ung. 61	128928.69	288691.29
Ung. 62	128940.67	288675.99
Ung. 63	128963.78	288679.63
Ung. 64	128967.94	288691.99

Îmbinare cu coala 49

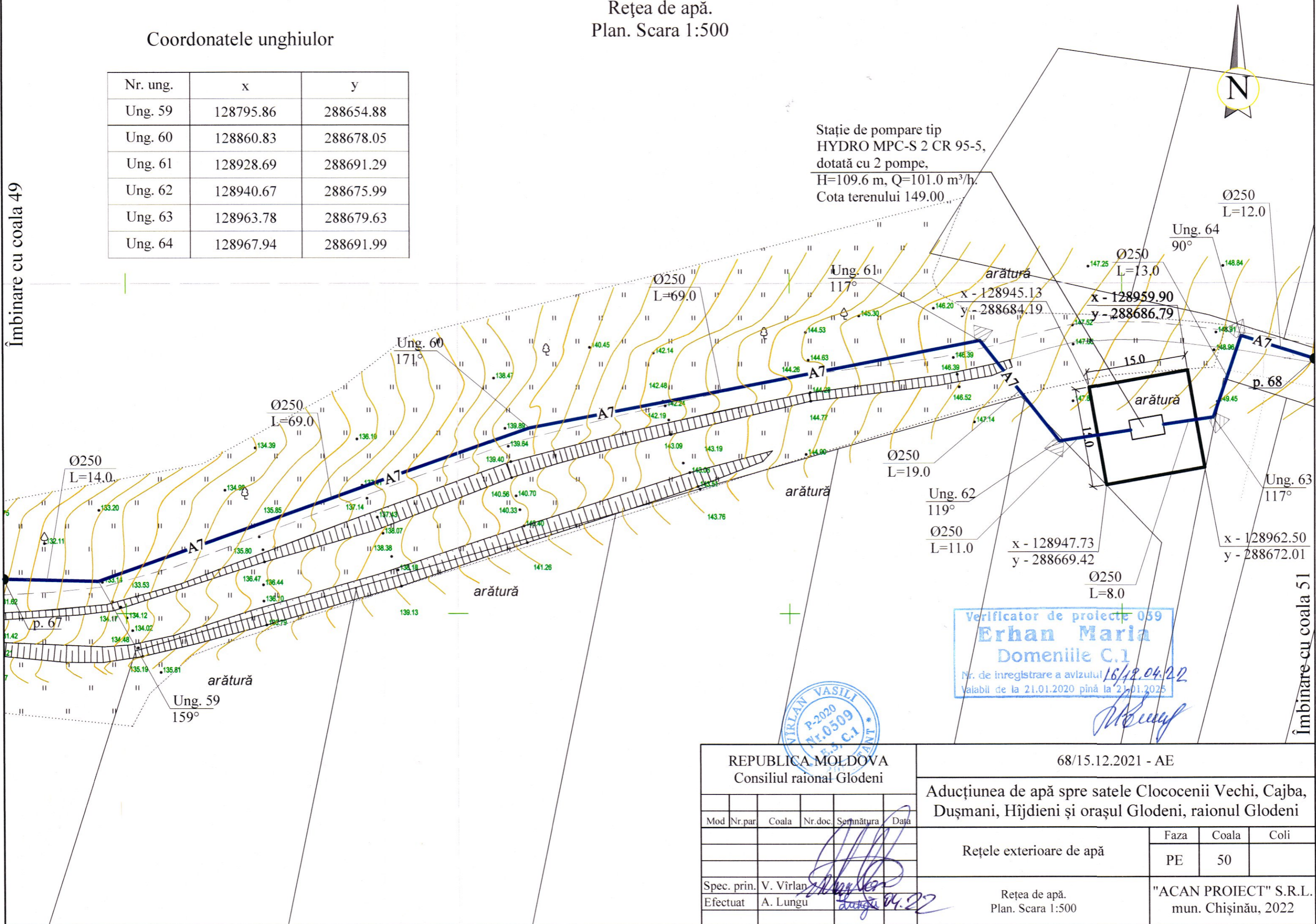

Stație de pompare tip
HYDRO MPC-S 2 CR 95-5,
dotată cu 2 pompe,
H=109.6 m, Q=101.0 m³/h.
Cota terenului 149.00

Verificator de proiecte 039
Erhan Maria
Domeniile C.1
Nr. de inregistrare a avizului 16/12.04.22
Valabil de la 21.01.2020 până la 21.01.2025

VIRLAN VASILU
P-2020
Nr. 0509
C.1

REPUBLICA MOLDOVA Consiliul raional Glodeni						68/15.12.2021 - AE		
Aducciunea de apă spre satele Clococenii Vechi, Cajba, Dușmani, Hîjdieni și orașul Glodeni, raionul Glodeni						Faza		
Mod	Nr.par	Coala	Nr.doc	Semnătura	Data	Rețele exterioare de apă	Coala	Coli
							PE	50
Spec. prin.	V. Vîrlan					Rețea de apă.	"ACAN PROIECT" S.R.L.	
Efectuat	A. Lungu				16/12.04.22	Plan. Scara 1:500	mun. Chișinău, 2022	