

Indici generali			
No	Destinatie	Suprafata m.p.	Lungimea m.l.
1	Granit	3.71	
2	Suprafata pavata	40.07	
3	Bordura		32,47

Amplasare obiectului

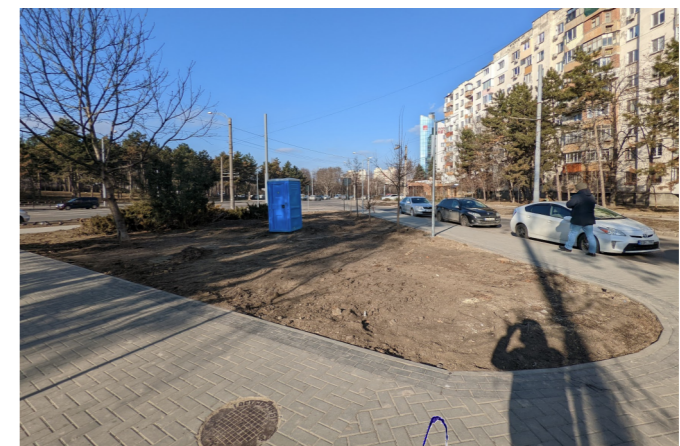
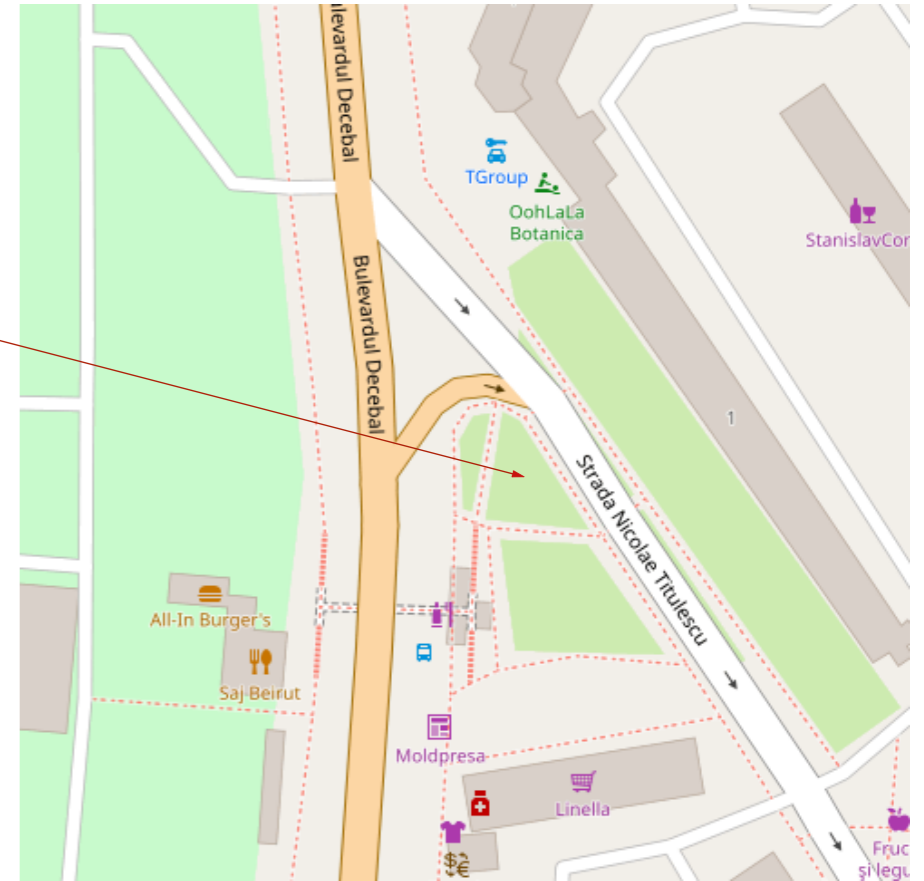

Plan general

Sc.1:200

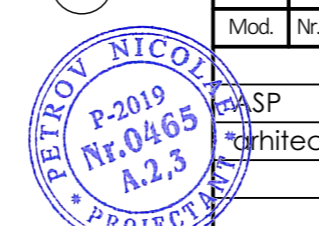
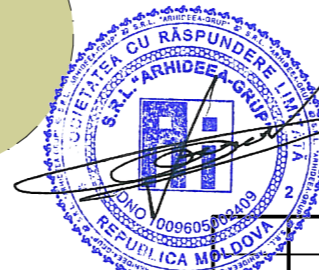
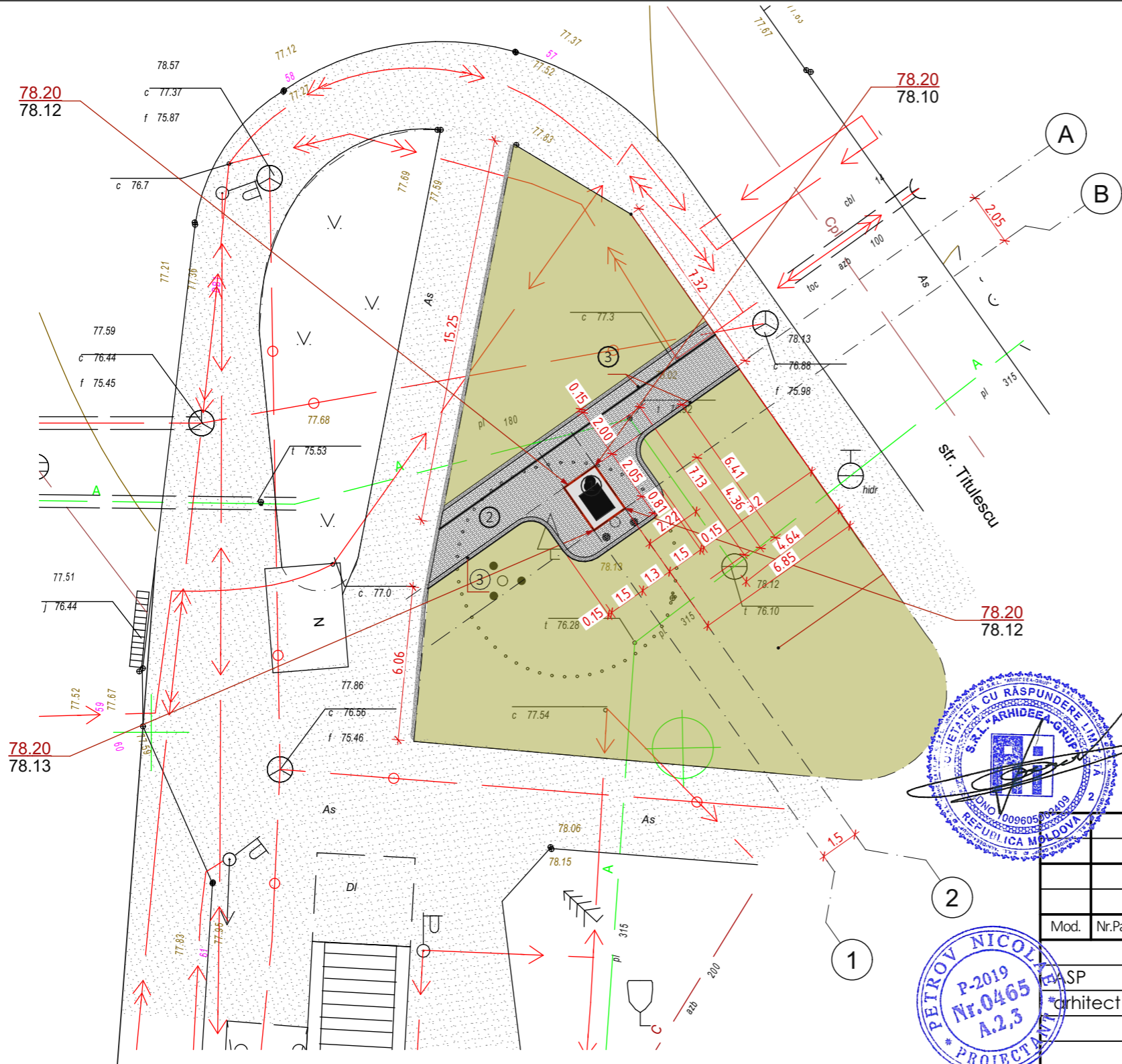

COPIE
 Verificat
 Verificator de proiecte 0104
Rotaru Nicolae
 Domeniile A,2,4
 Nr. de inregistrare a avizului 150/30.05.22
 Valabil de la 09.02.2022 pînă la 09.02.2027

						08/22-PG		
						Edificarea monumentului "Nicolae Titulescu" în scuarul din bd. Decebal str. Nicolae Titulescu.		
Mod.	Nr.Part.	Foaie	Nr.Doc.	Semnătura	Data	Edificarea monumentului "Nicolae Titulescu"		Planşe
						PS	PG.2	
Plan general						SRL "Arhideea-Grup"		



Notă: Monumentul din imagine este o analogie și nu corespunde monumentului care va fi montat.
Acest proiect prevede numai elaborarea amenajării și fundației.



<div style="border: 1px solid black; padding: 2px; display: inline-block;"> Verificator de proiecte 0104 Rotaru Nicolae Domeniile A.2,4 Nr. de inregistrare a avizului 150/30.05.22 Valabil de la 09.02.2022 pînă la 09.02.2027 </div>						08/22-PG			
Edificarea monumentului "Nicolae Titulescu" în scuarul din bd. Decebal str. Nicolae Titulescu.									
Mod.	Nr.Part.	Foaie	Nr.Doc.	Semnătura	Data	Edificarea monumentului "Nicolae Titulescu"	Faza	Planșa	Planșe
ASP				Petrov N.	23-Jun-22		PS	PG.4	
				Lungu S.		Vizualizare 3D	SRL "Arhideea-Grup" Ai		



Verificat: **Verificator de proiecte 0104**
Rotaru Nicolae
Domeniile A.2,4
 Nr. de inregistrare a avizului 150/30.05.22
 Valabil de la 09.02.2022 pînă la 09.02.2027

							08/22-PG			
							Edificarea monumentului "Nicolae Titulescu" în scuarul din bd. Decebal str. Nicolae Titulescu.			
Mod.	Nr.Part.	Foaie	Nr.Doc.	Semnătura	Data	Edificarea monumentului "Nicolae Titulescu"	Faza	Planşa	Planşe	
							PS	PG.5		
							Vizualizare 3D	SRL "Arhideea-Grup"		

