

Proiect schiță  
Privind posibilitatea amenajării unui scuar pe teren  
cu nr. cadastral 01001020294 în adiacența blocului locativ  
situat pe adresa mun. Chișinău, sec. Botanica, str. Independenței, 10/1, 10/2.

Chișinău 2021

# Schema de amplasare

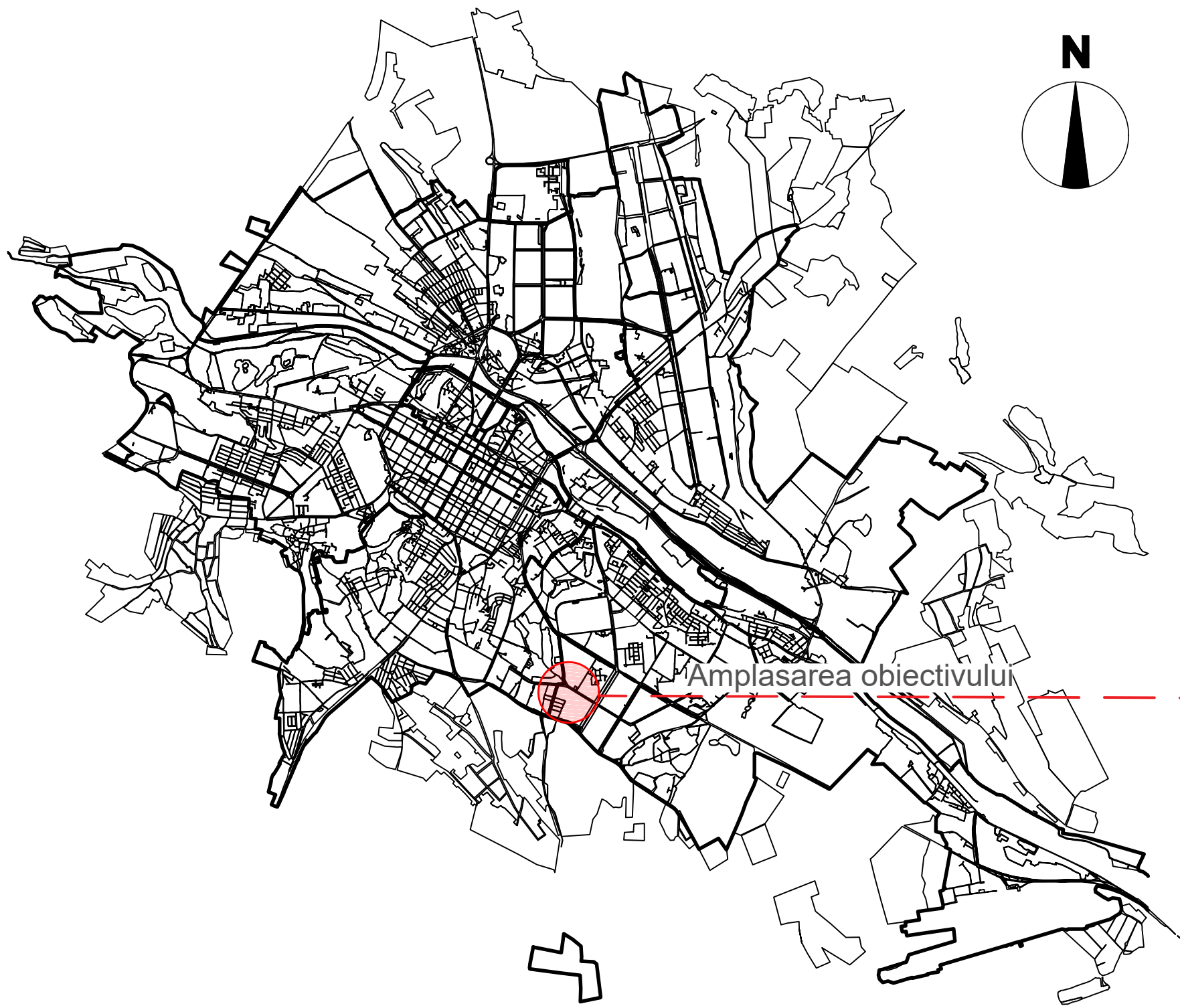

# Plan Situatie

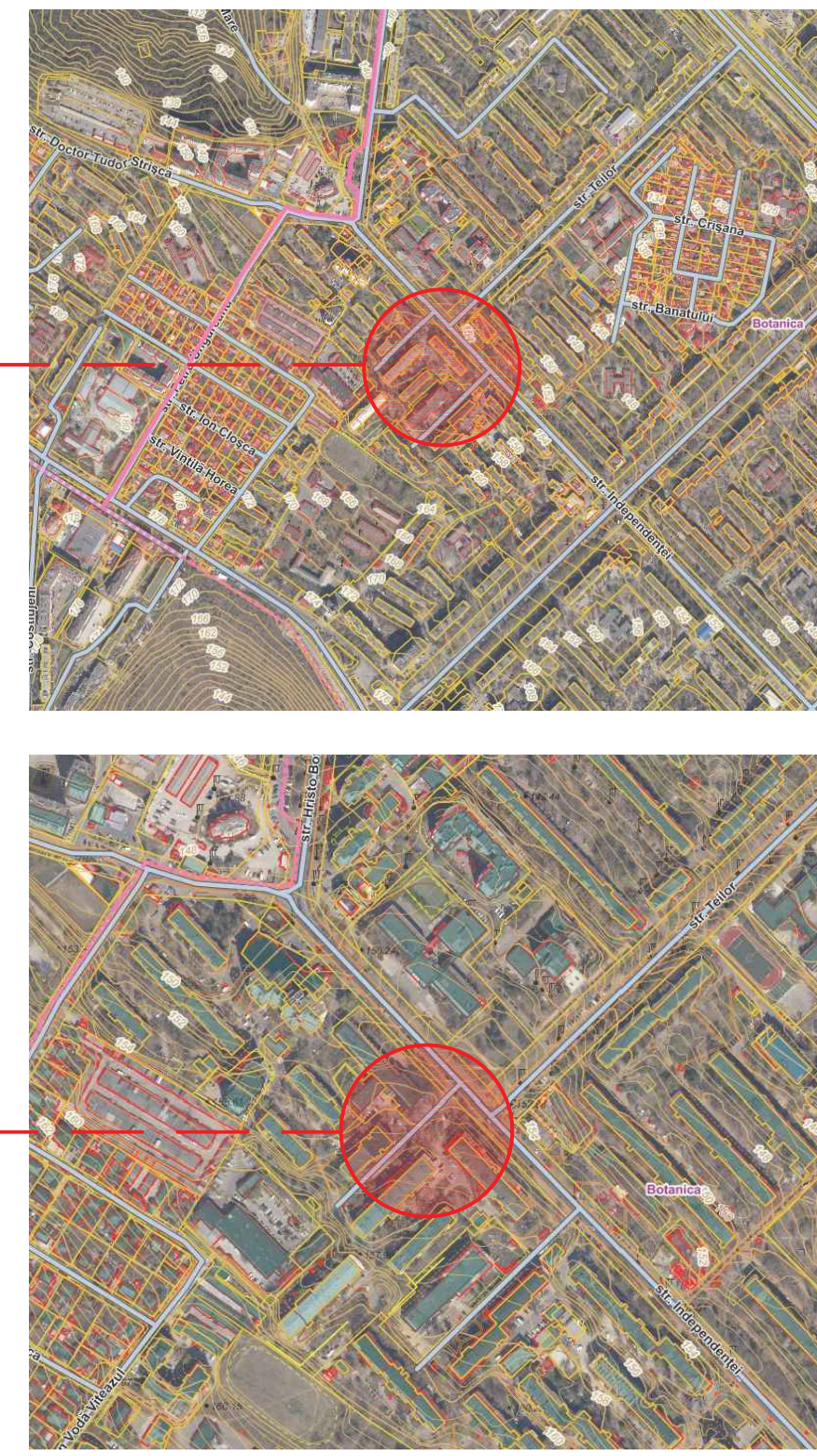

Beneficiar: Pretura sectorului Botanica						10-05-2021-P			
Privind posibilitatea amenajării unui scuar pe teren cu nr. cadastral 01001020294 în adiacența blocului locativ situat pe adresa mun.Chișinau, sec. Botanica. str. Independenței, 10/1, 10/2.									
Faza	Nr. part.	Plansa	Nr. doc	Semnat	Data	Parcare	Faza	Plansa	Planșe
							PS	1	11
Schema de amplasare									
Plan situatie									

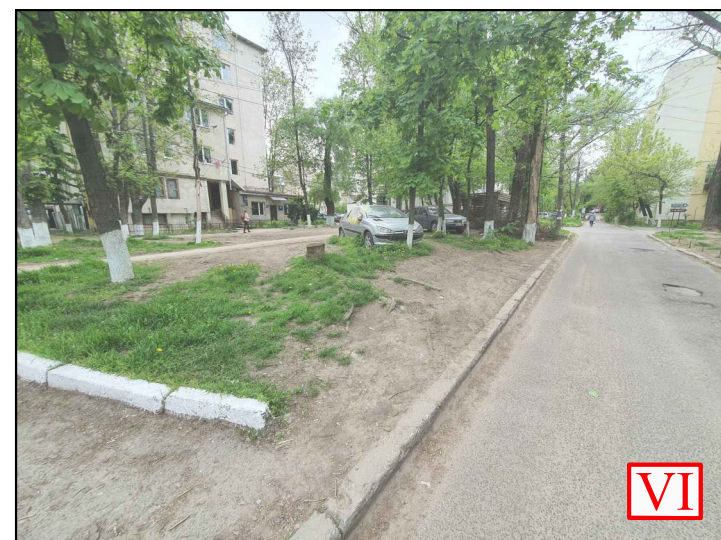
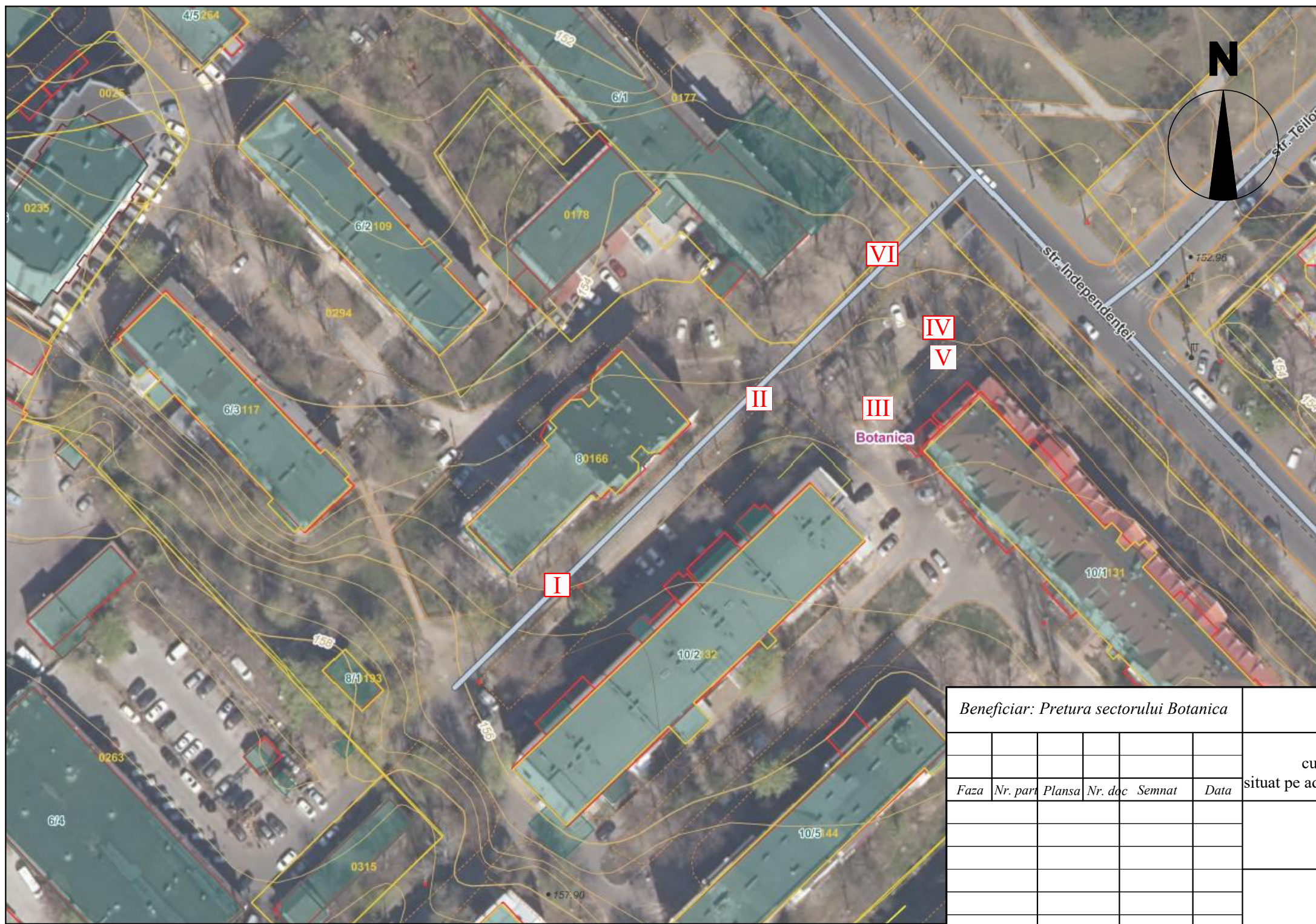
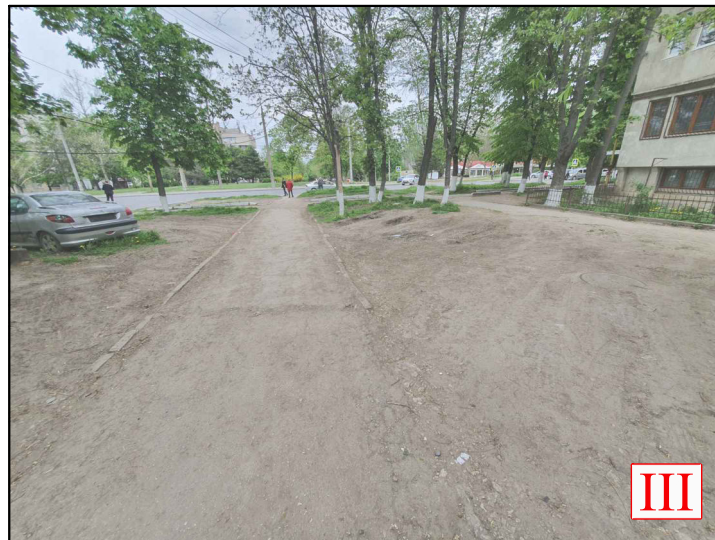
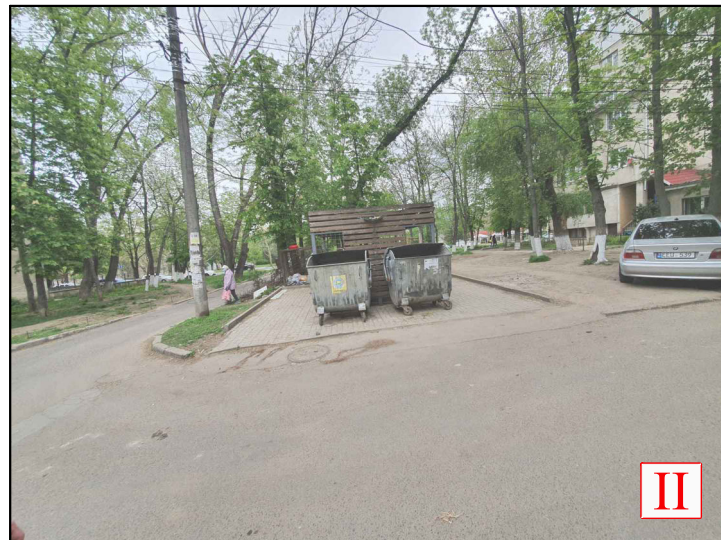

Beneficiar: Pretura sectorului Botanica						10-05-2021-P			
Privind posibilitatea amenajării unui scuar pe teren cu nr. cadastral 01001020294 în adiacența blocului locativ situat pe adresa mun. Chișinău, sec. Botanica, str. Independenței, 10/1, 10/2.									
Faza	Nr. part.	Planșa	Nr. doc.	Semnat	Data	Scuar	Faza	Planșa	Planșe
							PS	2	
						Fotofixare			

Schema de încadrare în teritoriu



LOTUL DESTINAT PROIECTĂRII

**Notație Convențională**

— • • • — Limitele teritoriului destinat proiectării

Plan general sc. 1:1000

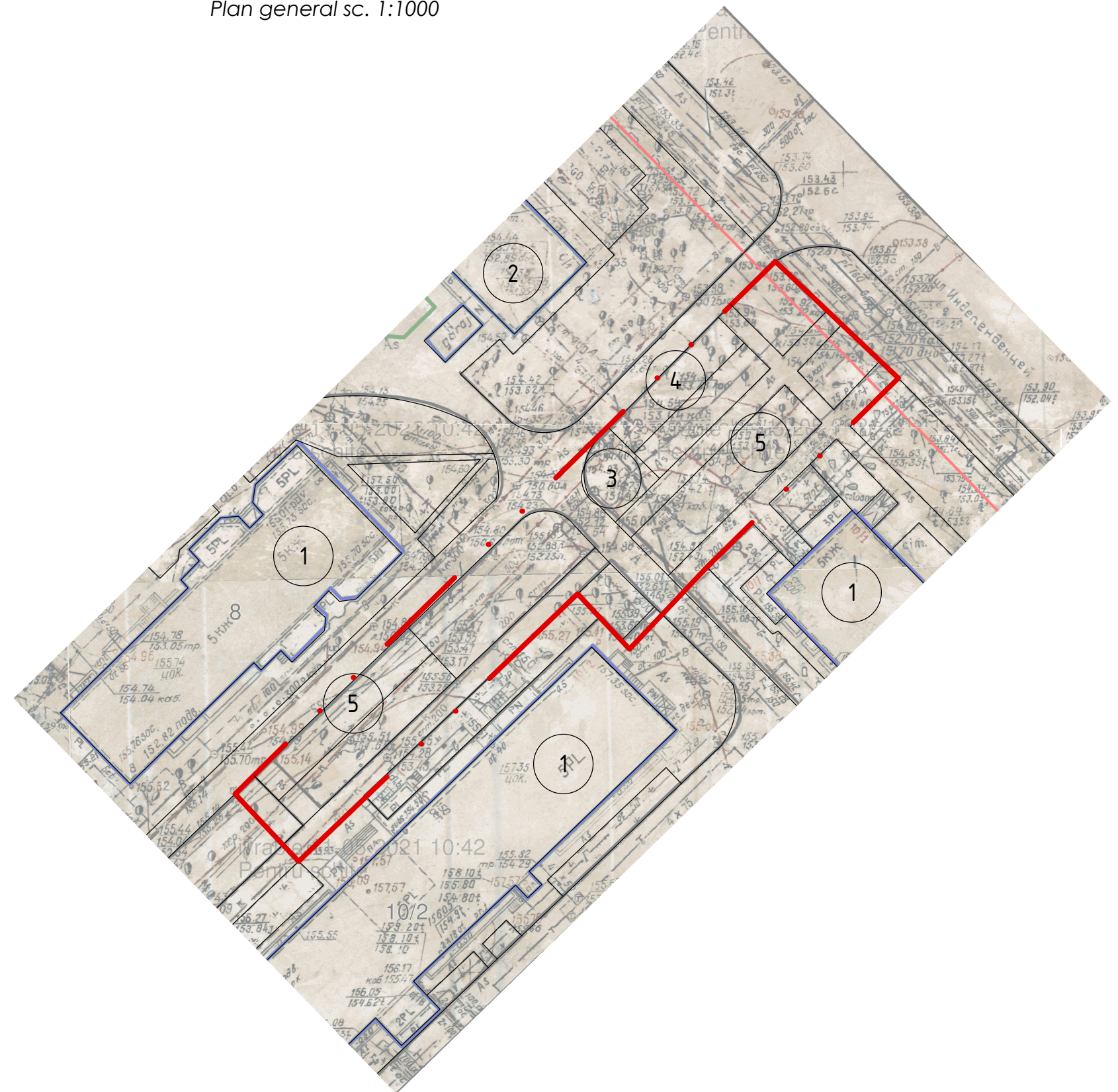

**BORDEROU CLĂDIRI/TERENURI**

PLANȘA	DENUMIRE	NUMĂRUL NIVELULI	NOTĂ
1	Clădiri locative	5	existent
2	Instituție științifică	4	existent
3	Platou de acumulare a deșeurilor menajere	1	existent
4	Locuri de parcare improvizate	0	existent
5	Scuar	0	Proiectat

Beneficiar: Pretura sectorului Botanica						10-05-2021-P			
Faza	Nr. part.	Plansa	Nr. doc.	Semnat	Data	Privind posibilitatea amenajării unui scuar pe teren cu nr. cadastral 01001020294 în adiacența blocului locativ situat pe adresa mun.Chișinău, sec. Botanica. str. Independenței, 10/1, 10/2.			
						Scuar	Faza	Planșa	Planșe
							PS	3	
						Schema de încadrare în teritoriu Plan general sc. 1:1000			

Plan trasare sc. 1:200 (partea I)

N

str. Independenței  
8

str. Independenței  
10/2

Notație Convențională

----- Limitele teritoriului amenajat

Beneficiar: Pretura sectorului Botanica						10-05-2021-P																																	
<table border="1"> <thead> <tr> <th>Faza</th> <th>Nr. part.</th> <th>Plansa</th> <th>Nr. doc</th> <th>Semnat</th> <th>Data</th> </tr> </thead> <tbody> <tr> <td> </td> <td> </td> <td> </td> <td> </td> <td> </td> <td> </td> </tr> <tr> <td> </td> <td> </td> <td> </td> <td> </td> <td> </td> <td> </td> </tr> <tr> <td> </td> <td> </td> <td> </td> <td> </td> <td> </td> <td> </td> </tr> <tr> <td> </td> <td> </td> <td> </td> <td> </td> <td> </td> <td> </td> </tr> </tbody> </table>						Faza	Nr. part.	Plansa	Nr. doc	Semnat	Data																									Privind posibilitatea amenajării unui scuar pe teren cu nr. cadastral 01001020294 în adiacența blocului locativ situat pe adresa mun. Chișinău, sec. Botanica, str. Independenței, 10/1, 10/2.			
						Faza	Nr. part.	Plansa	Nr. doc	Semnat	Data																												
Scuar						Faza	Planșa	Planșe																															
						PS	5																																
Plan trasare sc. 1:200 (partea II)																																							

Plan trasare sc. 1:200 (Partea II)

str. Independenței  
6/1

str. Independenței  
10/1

### BORDEROU FORME ARHITECTURALE MICI ȘI UTILAJE

Nr.	SEMŢ CONVENŢIONAL	DENUMIRE	NUMĂRUL	UNITATE
1		Pavaj din dale de beton	423	m <sup>2</sup>
2		Borduri	290	m.l.
3		Decoptare strat 10 cm de sol	56	m <sup>3</sup>
		Nivelarea a 10 cm cu cernoziom	56	m <sup>3</sup>
4		Semănare cu iarbă	560	m <sup>2</sup>
		Organizare Vegetativa-Floristica	30	m <sup>2</sup>
5		Decoptarea asfaltului uzat	60	m <sup>2</sup>

N



Notăție Convențională

--- Limitele teritoriului amenajat

Beneficiar: Pretura sectorului Botanica

10-05-2021-P

Privind posibilitatea amenajării unui scuar pe teren  
cu nr. cadastral 01001020294 în adiacența blocului locativ  
situat pe adresa mun. Chișinău, sec. Botanica, str. Independenței, 10/1, 10/2.

Faza	Nr. part	Planşa	Nr. doc	Semnat	Data

Faza	Planşa	Planşe
Scuar	PS	5

Plan trasare sc. 1:200 (partea II)

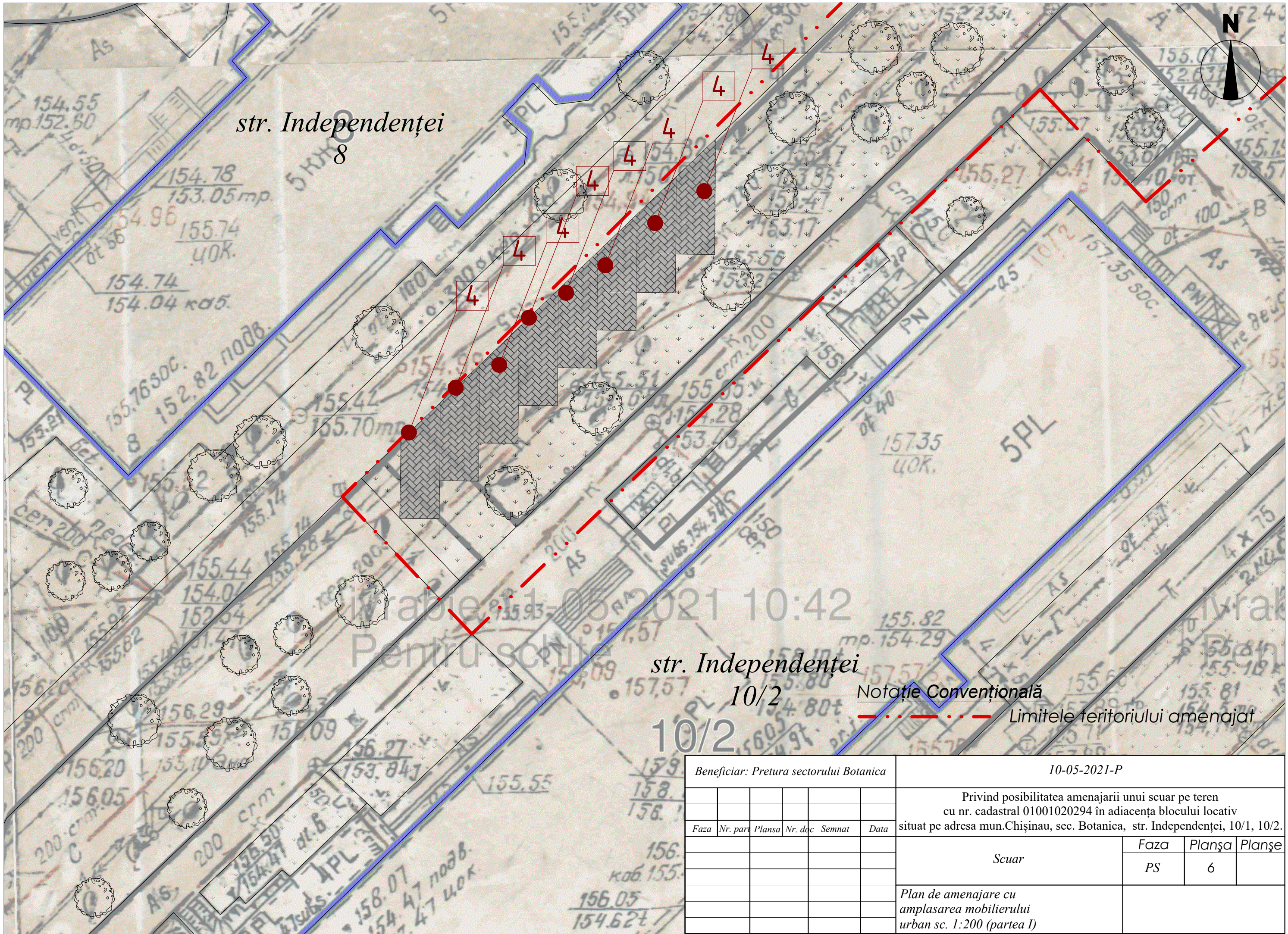

str. Independenței  
8

str. Independenței  
10/2

Notăție Convențională  
- - - - -  
Limitele teritoriului amenajat

Beneficiar: Pretura sectorului Botanica						10-05-2021-P											
Faza						Privind posibilitatea amenajării unui scuar pe teren cu nr. cadastral 01001020294 în adiacența blocului locativ situat pe adresa mun. Chișinău, sec. Botanica, str. Independenței, 10/1, 10/2.											
						Nr. par.						Data					
Plansa						Nr. doc						Semnat					
10/2						10/2						Scuar					
PS						6						Planșe					
Plan de amenajare cu amplasarea mobilierului urban sc. 1:200 (partea I)																	

Plan de amenajare cu  
amplasarea mobilierului  
urban sc. 1:200 (partea II)

BORDEROU FORME ARHITECTURALE MICI ȘI UTILAJE

Nr.	DENUMIRE	NUMĂRUL	UNITATE	NOTĂ
1	Bănci pentru parc	3	buc.	-
2	Bănci pentru parc (tip cerc)	1	buc.	-
3	Coșuri pentru gunoi	4	buc.	-
4	Locuri pentru parcare	11	locuri	-

str. Independenței  
6/1

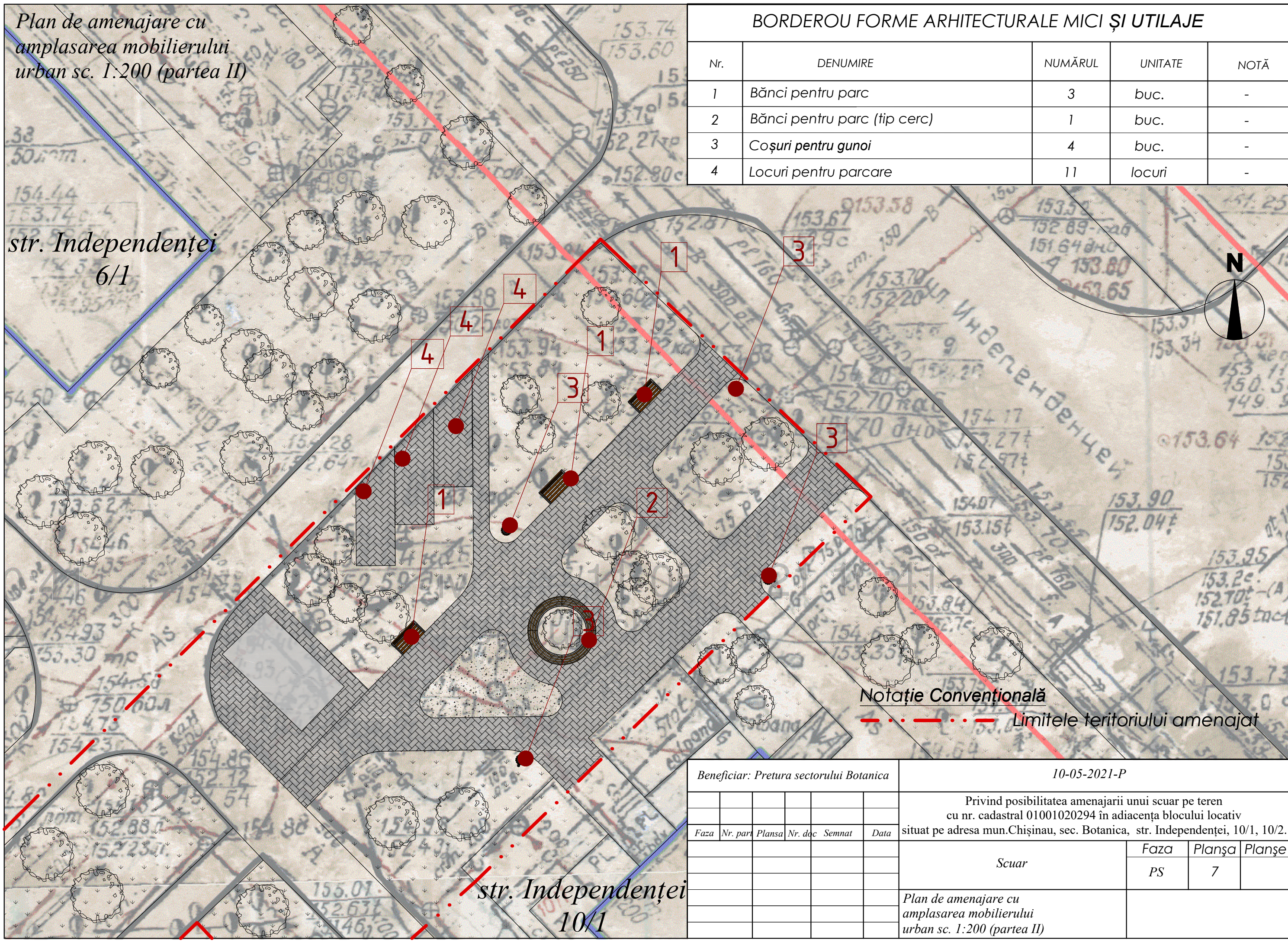

Notăție Convențională  
- - - - - Limitele teritoriului amenajat

str. Independenței  
10/1

Beneficiar: Pretura sectorului Botanica						10-05-2021-P			
Privind posibilitatea amenajării unui scuar pe teren cu nr. cadastral 01001020294 în adiacența blocului locativ situat pe adresa mun. Chișinău, sec. Botanica, str. Independenței, 10/1, 10/2.									
Faza	Nr. part.	Plansa	Nr. doc.	Semnat	Data	Scuar	Faza	Planșa	Planșe
							PS	7	
Plan de amenajare cu amplasarea mobilierului urban sc. 1:200 (partea II)									



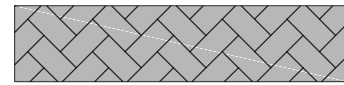

Elementul acoperisului din dale de beton

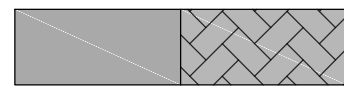
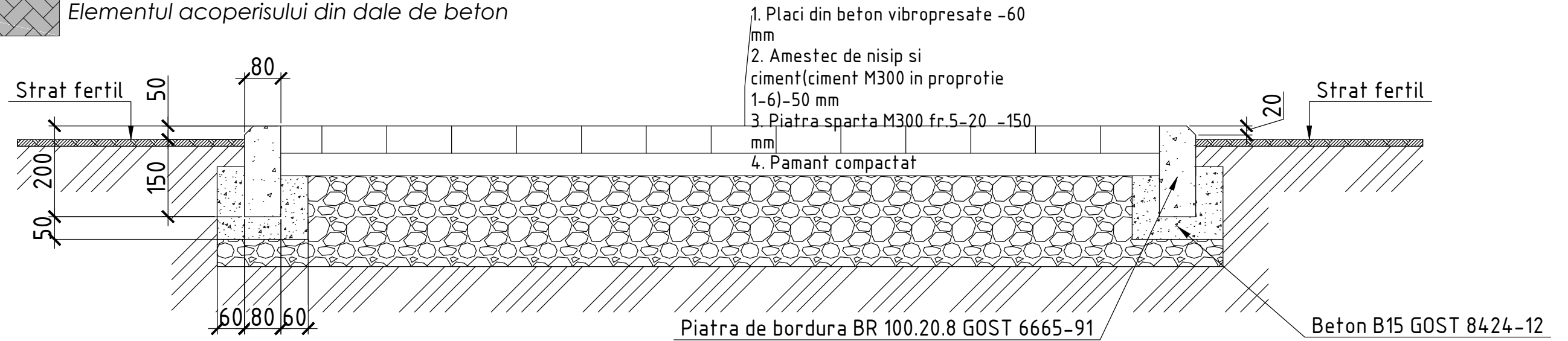

Elementul acoperisului din dale de beton si elementul acoperisului existent din beton asfaltic

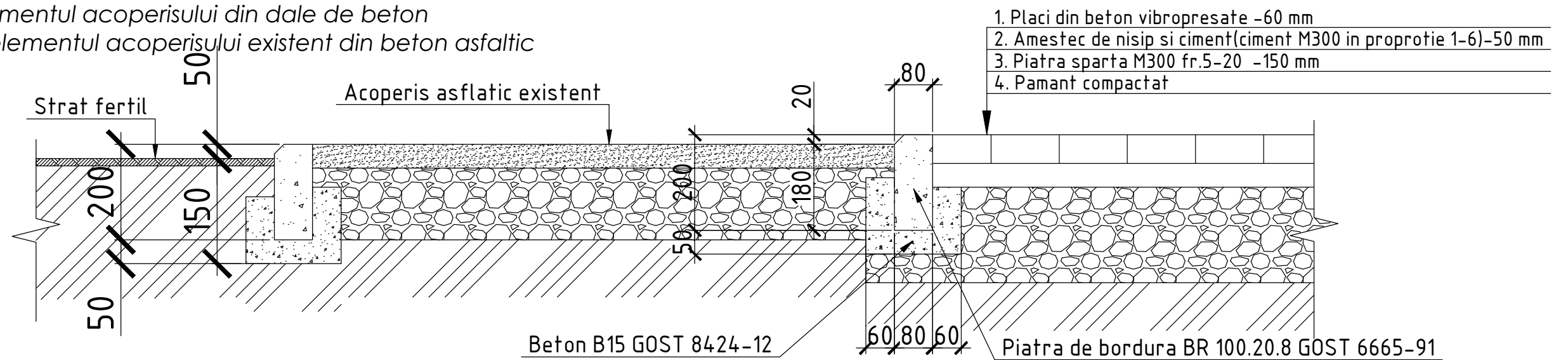

Beneficiar: Pretura sectorului Botanica						10-05-2021-P																										
<table border="1"> <thead> <tr> <th>Faza</th> <th>Nr. par</th> <th>Planşa</th> <th>Nr. doc</th> <th>Semnat</th> <th>Data</th> </tr> </thead> <tbody> <tr> <td> </td> <td> </td> <td> </td> <td> </td> <td> </td> <td> </td> </tr> <tr> <td> </td> <td> </td> <td> </td> <td> </td> <td> </td> <td> </td> </tr> <tr> <td> </td> <td> </td> <td> </td> <td> </td> <td> </td> <td> </td> </tr> </tbody> </table>						Faza	Nr. par	Planşa	Nr. doc	Semnat	Data																			Privind posibilitatea amenajarii unui scuar pe teren cu nr. cadastral 01001020294 în adiacența blocului locativ situat pe adresa mun.Chişinau, sec. Botanica. str. Independenței, 10/1, 10/2.		
						Faza	Nr. par	Planşa	Nr. doc	Semnat	Data																					
<table border="1"> <thead> <tr> <th colspan="3">Scuar</th> <th>Faza</th> <th>Planşa</th> <th>Planşe</th> </tr> </thead> <tbody> <tr> <td colspan="3"> </td> <td>PS</td> <td>8</td> <td> </td> </tr> </tbody> </table>						Scuar			Faza	Planşa	Planşe				PS	8																
						Scuar			Faza	Planşa	Planşe																					
			PS	8																												
Constructia îmbrăcămintei Acceselor																																





