

Plan cota +0,000

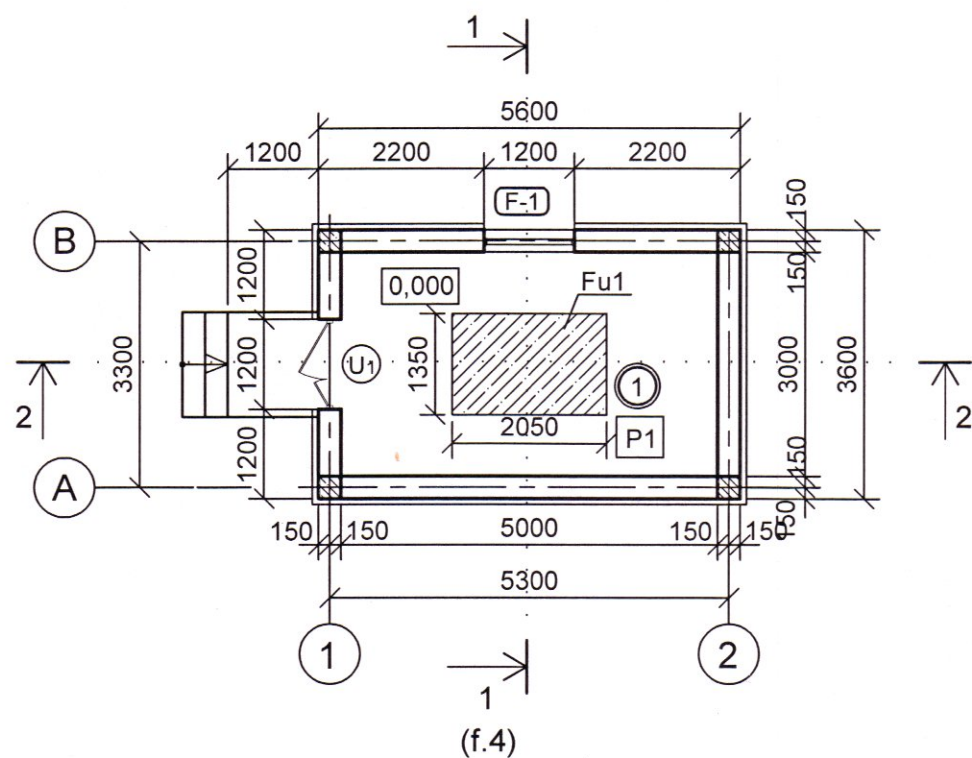

P1 - Pardoseală tip P1 - Stot=15,00 m²

1. Placă ceramică 400x400 pentru interior - 10 mm
2. Adeziv pentru lucrări de interior 6 kg/m² - 5...10 mm
3. Șapă denivelare din mortar de ciment M 200 - 20 mm
4. Cimentoplast - 50 mm
5. Hidroizol - 2 mm
6. Pardosea monolită - 100 mm
7. Pietriș compactat - 100 mm

Indicii convenționali:

- Perete din blocuri ceramice Porotherm, δ=300 mm
- Coloană din beton armat
- Marcarea ușilor
- Marcarea ferestrelor
- Marcarea încăperilor
- Explicația pardoselilor vezi coala 2

Borderoul încăperilor la plan cota 0,000

Nr. încăpere pe plan	DENUMIREA	Suprafața, m ²	Categoria încăperii după pericolul de explozie
1	Stația de pompare	15,00	D
Total suprafețe interioare		15,00	
Suprafața totală nivel		20,16	

Borderoul ușilor și ferestrelor

Marca	Indicarea	Denumirea	Buc.
U-1	foaia 8	Ușă U-1 (b=1200, h=2800)	1
F-1		Fereastră F-1 (b=1200, h=1900)	1

Secțiune 1 - 1

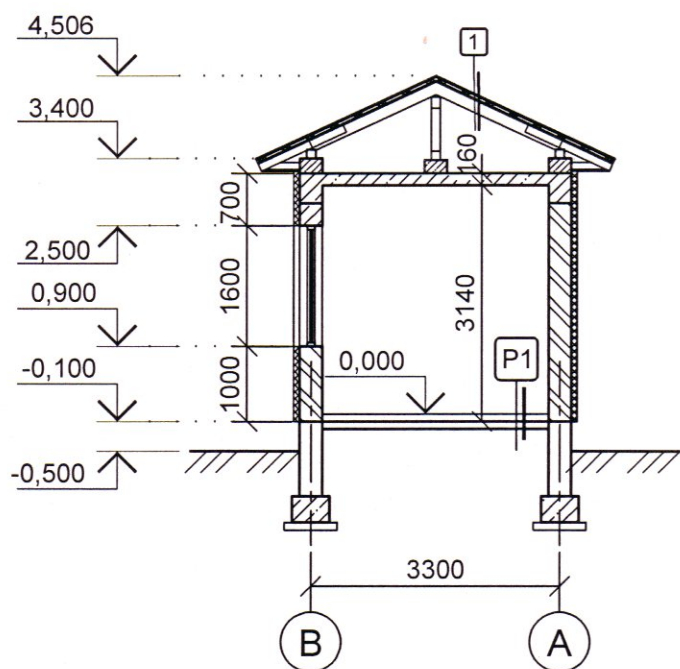

Secțiune 2 - 2

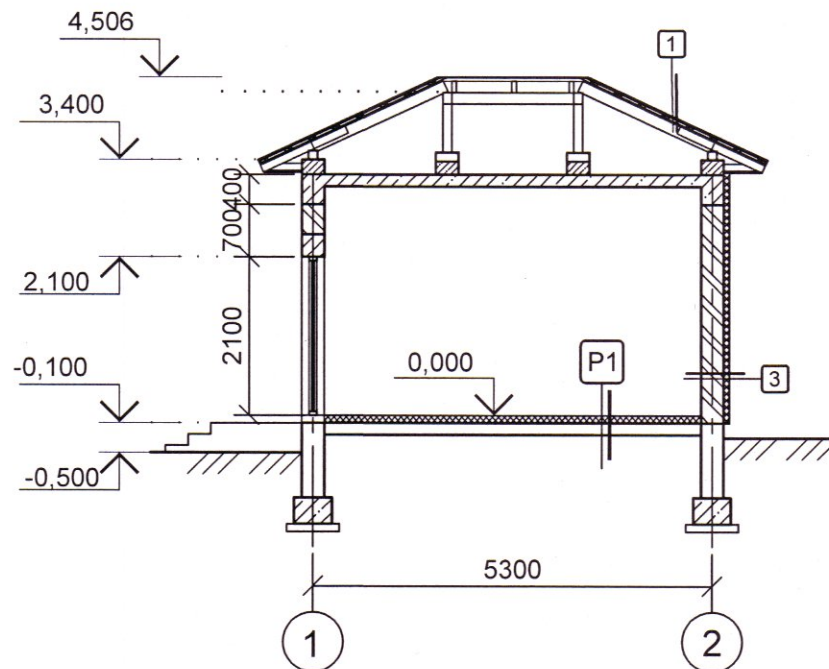

Tablă cutată

- Astereală 50x50(h)mm pas 350 mm
- Șipci 50x25(h) mm
- Peliculă anticondens
- Căpriori

Verificator de proiecte 049
ION PASCAL
Domeniile: A.1,2,3,4
Nr de înregistrare
valabilă până la 12.05.2026

1. Cota 0,000 este luată cota clădirii stației de pompare (poz. 1), ce corespunde cotei absolute 149,000 pe PG.
2. Ventilarea se efectuează prin găuri executate în pereții exteriori cu Ø200.
3. Pereții exteriori sunt executați din blocuri ceramice "Porotherm 30" b=300mm și densitatea < 850kg/m³.
4. Ferestrele sint elaborate pe pl. SA-10.
5. Termoizolarea pereților exteriori de executat din polistiren expandat cu grosimea 80 mm.
6. Secțiunile 1-1, 2-2 le vezi pe planșa SA-4.
7. Borderou finisaje interioare și explicația pardoselei sunt date pe pl. SA-2.

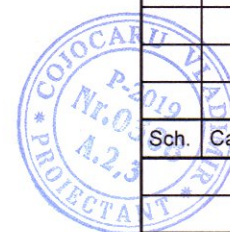

Sch.	Cant.	Foaia	N doc.	Semnatura	Data		
68/15.12.2021 - "D" - 1 - SA							
Aducțiunea de apă spre satele Clococenii Vechi, Cajba, Dușmani, Hîjdieni și orașul Glodeni, raionul Glodeni							
Stație de pompare dotată cu grup de pompare					Etapa	Foaia	Foi
					PE	3	
AȘP		Cojocaru V.			03.22	Plan cota 0,000, Sc.1:100. Secțiune 1-1, 2-2.	
Elaborat		Lucașenco N.			"		
"APCAN PROIECT" S.R.L. mun. Chișinău, 2022							