

Schema de amplasare a șarpantei acoperișului, Sc.1:100

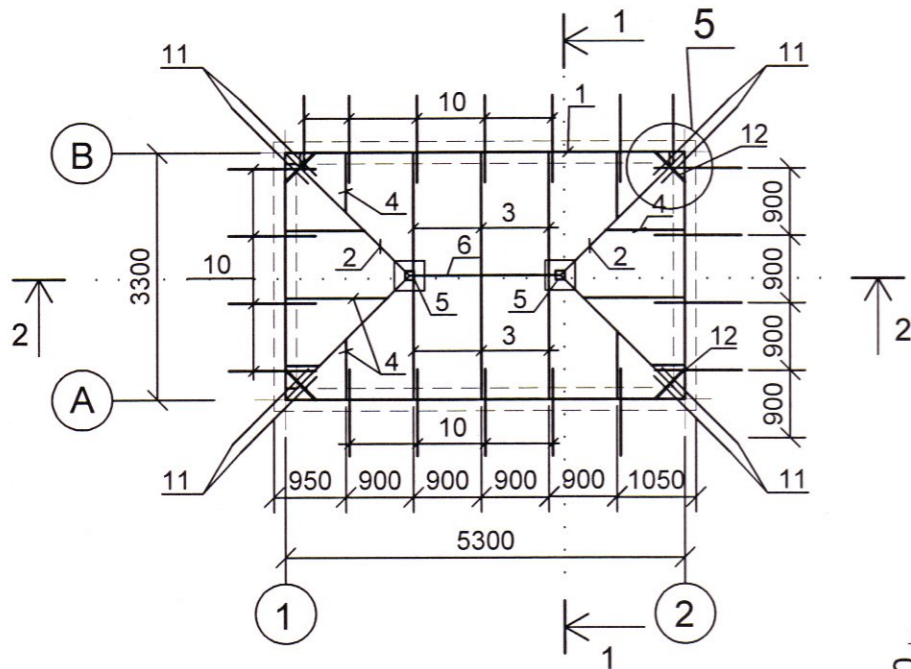

Secțiune 1 - 1

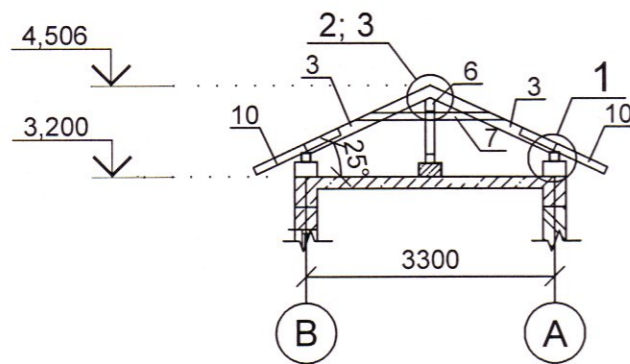

Secțiune 2 - 2

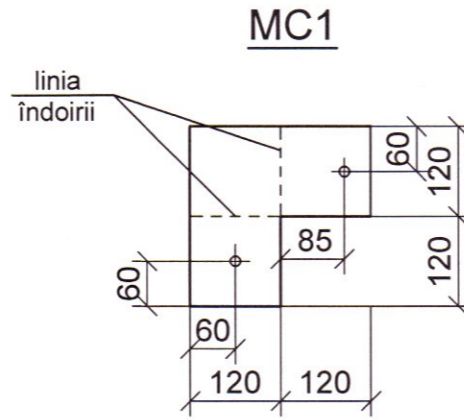
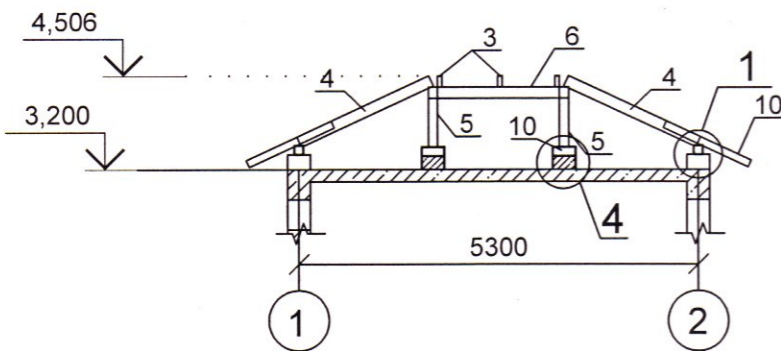

MC2

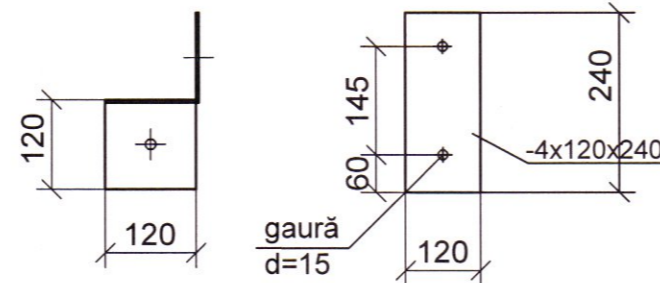

MC3

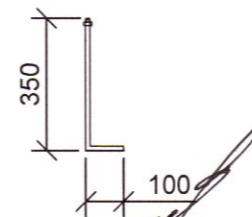

Verificator de proiecte 099
Gavrilin Evgheni
 Domeniile B.1,2,7
 Nr. de înregistrare a avizului
 Valabil de la 22.12.2021 până la 22.12.2026

Specificația elementelor șarpantei acoperișului

Marca	Indicarea	Denumirea	Buc.	Masa	Obiectii
1		Cosoroabă 120x120, Im.l	18,0		V=0,26 m³
		Căprior diagonal			
2		60x180(h) Im.l	11,0		V=0,12 m³
		Caprior			
3		50x150(h) l=1850	6	0,014	V=0,08 m³
4		Capriori scurti 50x150(h) L=1 m.l.	10,0	0,007	V=0,07 m³
		Stilpi			
5		120x120, l=650	2	0,009	V=0,018 m³
6		Grinda 120x150(h), Im.l	2,0	0,018	V=0,036 m³
7		Stinghie 50x150, Im.l	6,0	0,007	V=0,042m³
8		Talpa 120x120, Im.l	1,0	0,014	V=0,014 m³
9		Contravîntuiri 50x150(h), Im.l	4,0	0,007	V=0,03 m³
10		Consola 50x100, l=1500	22	0,007	V=0,15 m³
11		Consola 50x100, l=1700	8	0,008	V=0,064 m³
12		Legătură rigidă 150x150(h) lml	4,0	0,018	V=0,072 m³
		Eclise 50x150(h), Im.l	2,0	0,007	V=0,014 m³
		Total:			V=1,00 m³
		<u>Piese de legătură</u>			
MC 1		- 4x240x240, ГОСТ103-76	38	1,81	68,78 kg
MC 2		- 4x120x240, ГОСТ103-76	2	0,90	1,8 kg
MC 3		Ø12-A-III,ГОСТ 5781-82*, l=450	4	0,40	1,6 kg
		Beton cl. C12.5	1,20		m³

- Șarpanta acoperișului se execută din rășinoase cu umiditatea nu mai mare de 20%.
- Calitatea lemnului să corespundă categoriei II ca element portant și să satisfacă cerințele NCM F.05.01-2007 "Proiectarea construcțiilor din lemn"
- Elementele din lemn ce intră în contact cu zidăria sau betonul, de izolat cu carton gudronat.
- Protecția elementelor din lemn de inflamabilitate se execută prin îmbibarea în profunzime cu lac ignifug ЛПД-83, aplicat cu peria sau cu pistolul de vopsit.
- Împotriva putrezirii elementele din lemn se vor prelucra cu preparatul "Borocarbonat".



Sch.	Cant.	Foaia	N doc.	Semnatura	Data	68/15.12.2021 - "D" - 1 - C		
						Aducțiunea de apă spre satele Clococenii Vechi, Cajba, Dușmani, Hîjdieni și orașul Glodeni, raionul Glodeni		
						Stație de pompare dotată cu grup de pompare		
						PE 7		
IȘP	Tuluc E.				03.22	"APCAN PROIECT" S.R.L. mun. Chișinău, 2022		
Elaborat	Lucașenco N.				"			