

Îmbinare cu coala 44

Rețea de apă.
Plan. Scara 1:500

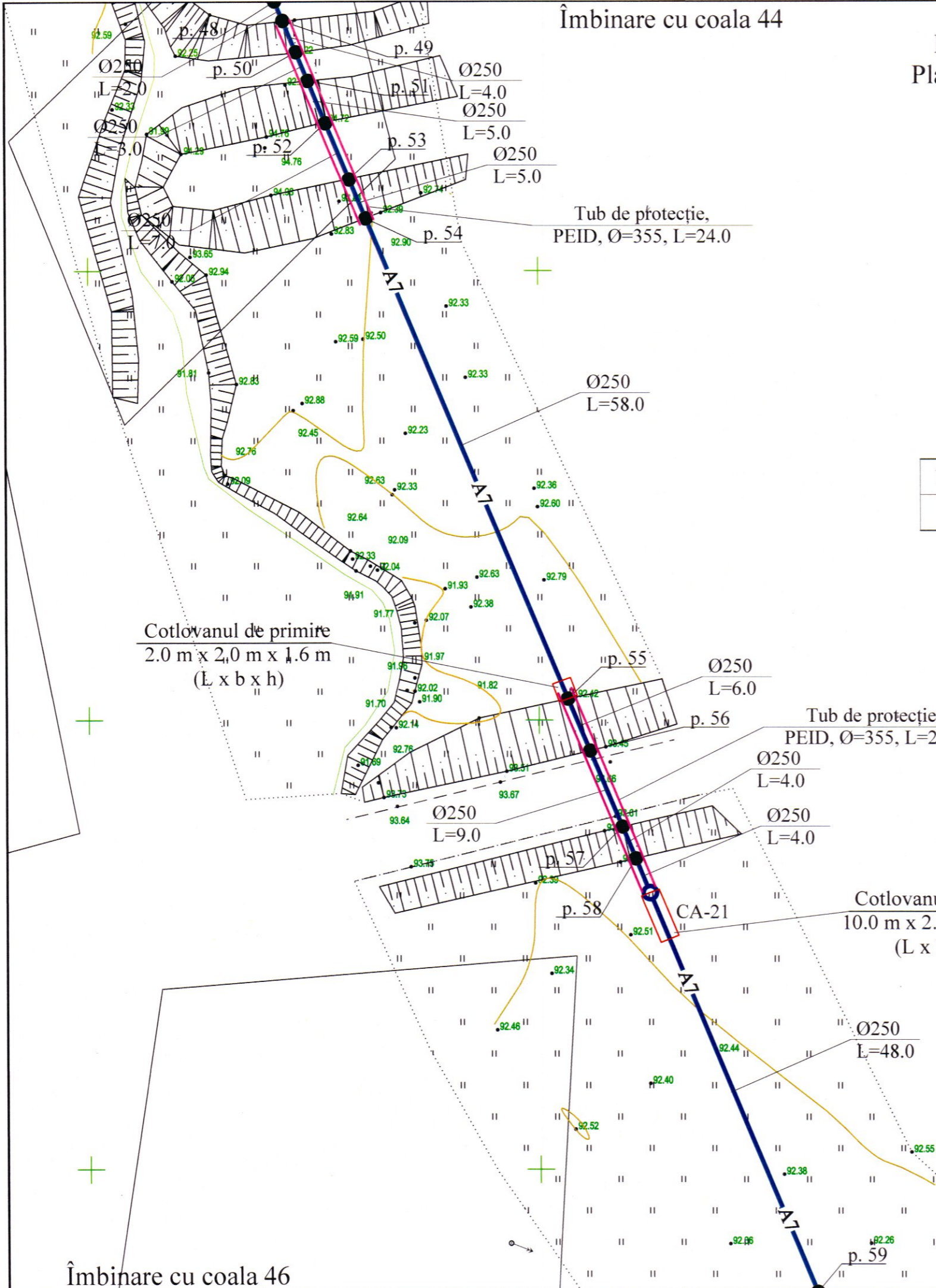

Coordonatele căminelor

Nr. cămin	x	y
CA-21	128262.27	289030.70

Verificator de proiecte 039
Erhan Maria
Domeniile C.1
Nr. de inregistrare a avizului 16/12.04.22
Valabil de la 21.01.2020 până la 21.01.2025



REPUBLICA MOLDOVA Consiliul raional Glodeni						68/15.12.2021 - AE		
Aducțiunea de apă spre satele Clococenii Vechi, Cajba, Dușmani, Hîjdieni și orașul Glodeni, raionul Glodeni						Faza	Coala	Coli
Rețele exterioare de apă						PE	45	
Spec. prin.	V. Virlan	[Signature]				Rețea de apă. Plan. Scara 1:500		
Efectuat	A. Lungu	[Signature]				"ACAN PROIECT" S.R.L. mun. Chișinău, 2022		

Îmbinare cu coala 46