

09.21	Sovajnicova L.	Sr. princ. "EEF"	Sr. princ. "AVC"	Sr. princ. "RAC"	Niculita L.
09.21			Petova N.		
09.21					

Лист	Наименование	Примечание
1	Общие данные (начало).	
2	Общие данные (окончание).	
3	Отопление и теплоснабжение. План на отм. 0,000, 2,930, 3,900.	
4	Схемы систем отопления и теплоснабжения воздухоподогревателей.	
5	Схема теплого узла. Спецификация оборудования и материалов.	
6	Вентиляция. План на отм. 0,000.	
7	Вентиляция. План на отм. 2,930 и 3,900.	
8	Вентиляция. План кровли.	
9	Сечения 1 - 1, 2 - 2.	
10	Схема системы вентиляции П1, П2, В1, В2, В3, ВЕ1 - ВЕ5.	

Ведомость рабочих чертежей

Обозначение	Наименование	Примечание
№ 15943 - IVC.SU	Спецификация оборудования и материалов	на 7 листах
№ 15943 - IVC	Бланк-заказ №1. Система П1.	на 7 листах
№ 15943 - IVC	Бланк-заказ №2. Системы П2.	на 7 листах
Прилагаемые документы		

Проект разработан в соответствии с действующими нормами и правилами обеспечиваает основные критерии качества строительства, регламентируемые Законом о качестве в строительстве:  
 А - прочность и устойчивость,  
 В - безопасность при эксплуатации,  
 С - пожарную безопасность,  
 D - гигиену, безопасность для здоровья, восстановление и охрану окружающей среды  
 E - тепло-гидроизоляцию и энергобережение,  
 F - защиту от шума при эксплуатации,  
 G - рациональное использование природных ресурсов.  
 Главный специалист IVC /Кирку Л./

ISP	Salamatov Ig.	09.21
ASP	Seminov An.	09.21
Spec. princ	Chircu L.	09.21
Elaborat	Monina N.	09.21

Mod	Nr. part	Foia	Nr. doc	Semnatul	Data
-----	----------	------	---------	----------	------

№ inventar	semn at si data	in schimb. N
------------	-----------------	--------------

№	п/п	Наименование	М <sup>2</sup> С <sup>0</sup> /ВТ
1		Наружная стена	3.1
2		Окна (одинарный стеклопакет в металлопластиковом переплете)	0.39
3		Покрытие	5.5

Сопротивление теплопередаче ограждающей конструкции "R"

Установ- ленная мощность электро-двигате- лей, кВт	Расход холода, Вт	Общий на заданне	Расходы тепла, Вт	Периоды года при t <sub>н</sub> <sup>0</sup> C	на водяное отопление (тепловой поток)	на вентиля- цию	Общий на заданне	Расход холода, Вт	Установ- ленная мощность электро-двигате- лей, кВт
251.75	-	219 100	49 900	-16°	169 200	219 100	251.75		

Основные показатели.

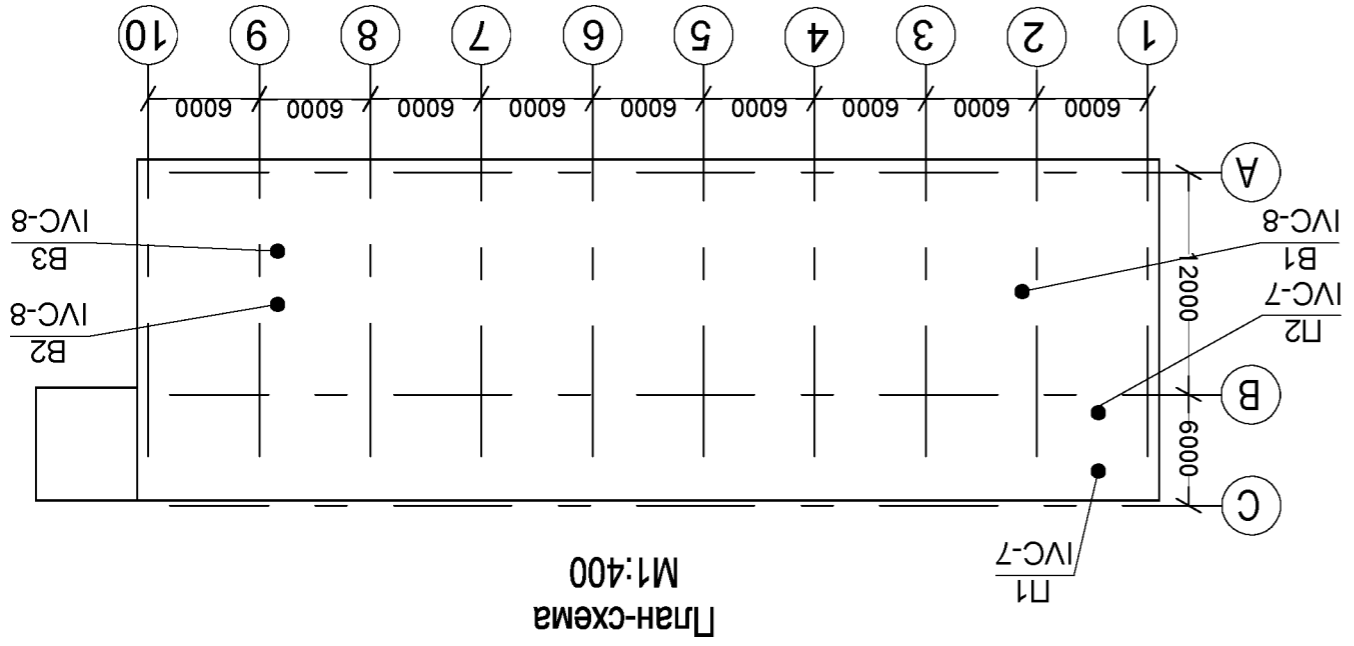

Общие данные (начало)

URBANPROJECT INCР mun. Chisinau

PE 1 10

Stadiu Foia Foli

Reparatia generala a spatiorie Parcul urban de autobuze					
№ 15943 - IVC					



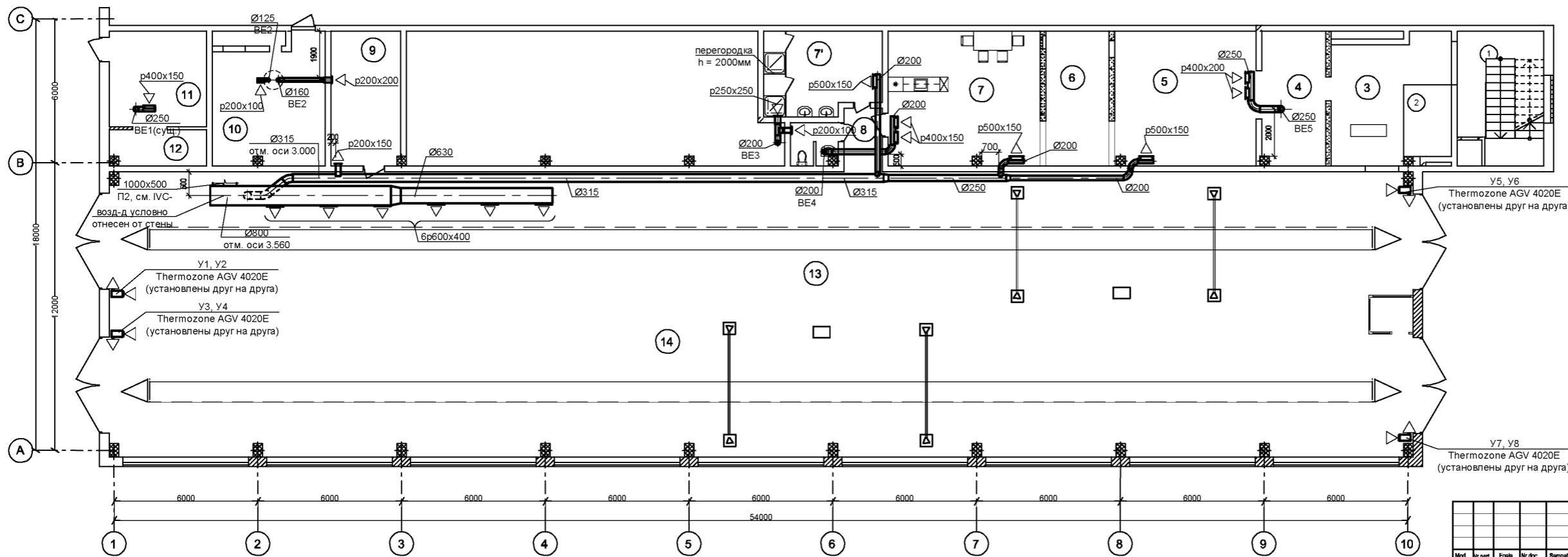

Explicatia incaperilor

Nr	Denumirea incaperii	Suprafata m2
1	Casa scarii	19,43
2	Elevatorul retelei termice	5,97
3	Incapere auxiliara	19,92
4	Dulapuri distributie electrica	19,92
5	Statie de filtrare a apei	33,50
6	Incapere auxiliara a spalatorilor-maturarilor	33,50
7	Vestiarele angajatilor spalatoriei	35,71
7	Vestiarele angajatilor spalatoriei	16,62
8	GTS	3,62
9	Incapere pompelor de tensiune inalta	16,38
10	Incapere distribuitorilor electrice	23,65
11	Depozit intermediar	16,54
12	Incapere auxiliara	6,14
13	Linia spalare 1	324,68
14	Linia spalare 2	322,66
	<b>Total</b>	<b>874,88</b>

№ 15943 - IVC				
Reparatia generala a spalatorie Parcul urban de autobuze				
Mod.	Nr. part.	Foia	Nr. doc.	Stampatur
Spec. princ.	Chircu L.		09.21	
Вентиляция. План на отм. 0.000.			URBANPROECT м.н. Chişinău	INCP

№ inventar \_\_\_\_\_, semn. al. si data \_\_\_\_\_, in schimb. N \_\_\_\_\_

P.1.15.1.2

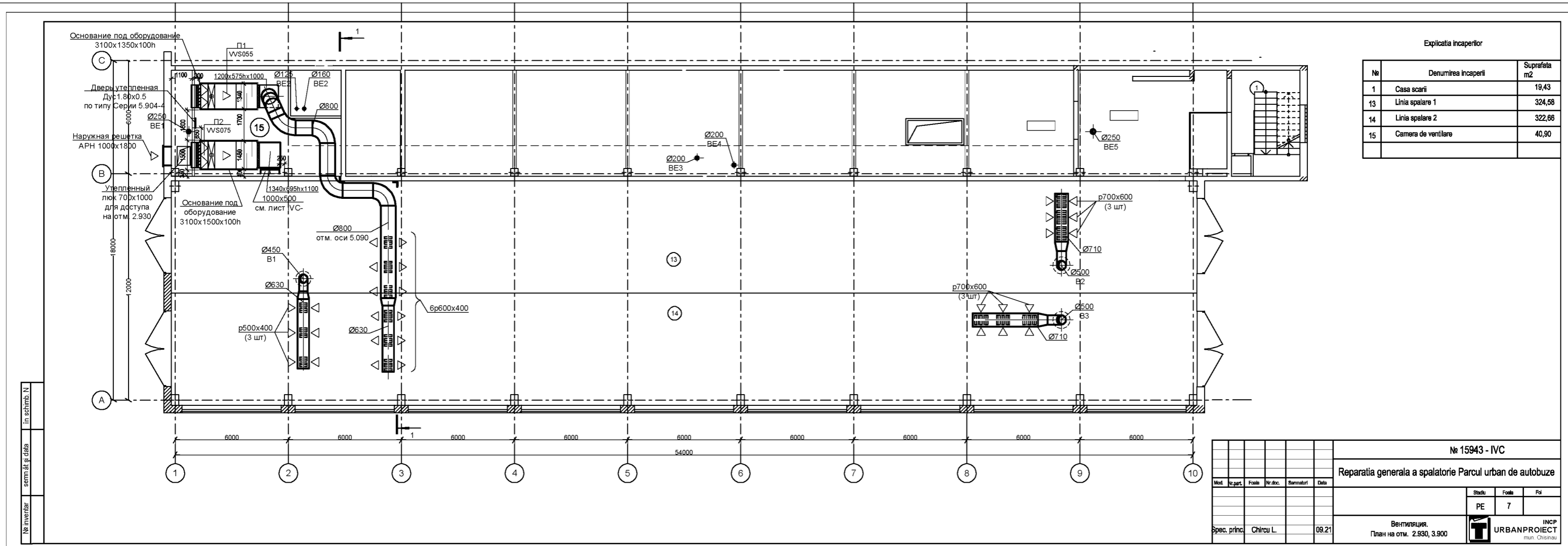

Explicatia incaperilor

No	Denumirea incaperii	Suprafata m2
1	Casa scarii	19,43
13	Linia spalare 1	324,58
14	Linia spalare 2	322,66
15	Camera de ventilare	40,90

№ 15943 - IVC					
Reparatia generala a spalatorie Parcul urban de autobuze					
Mod.	Nr. part.	Foia	Nr. doc.	Stadiul	Data
				PE	7
Spec. princ.	Chircu L.				09.21
				Вентиляция.	INCP
				План на отм. 2.930, 3.900	URBANPROECT
					man. Chisinau

№ inventar \_\_\_\_\_, semn. și data \_\_\_\_\_, în schimb. N \_\_\_\_\_

№ инвентаря: семм. а. и. с. дата

in schimb. N

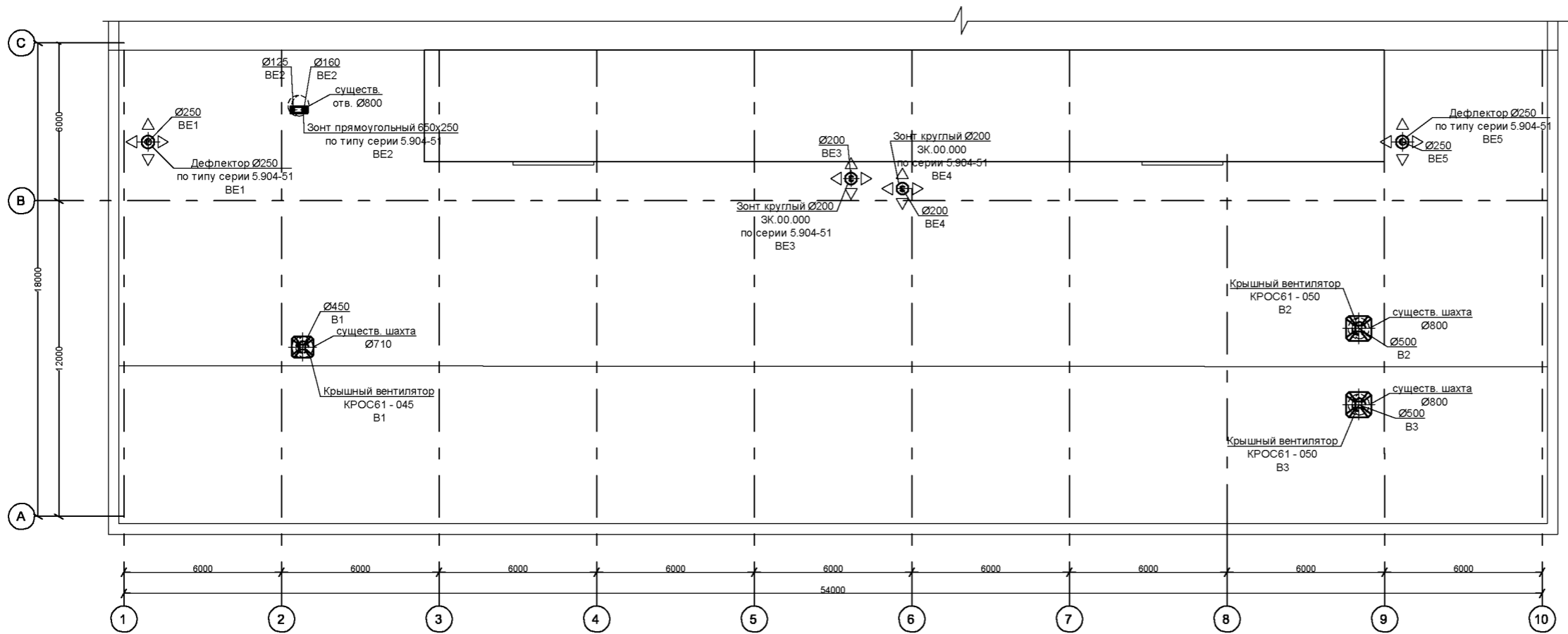

№ 15943 - IVC					
Reparatia generala a spalatorie Parcul urban de autobuze					
Mod.	Nr. part.	Foia	Nr. doc.	Stadiul	Data
				PE	8
Spec. princ.	Chircu L.			09.21	
Вентиляция. План кровли.				INCP mun. Chisinau	



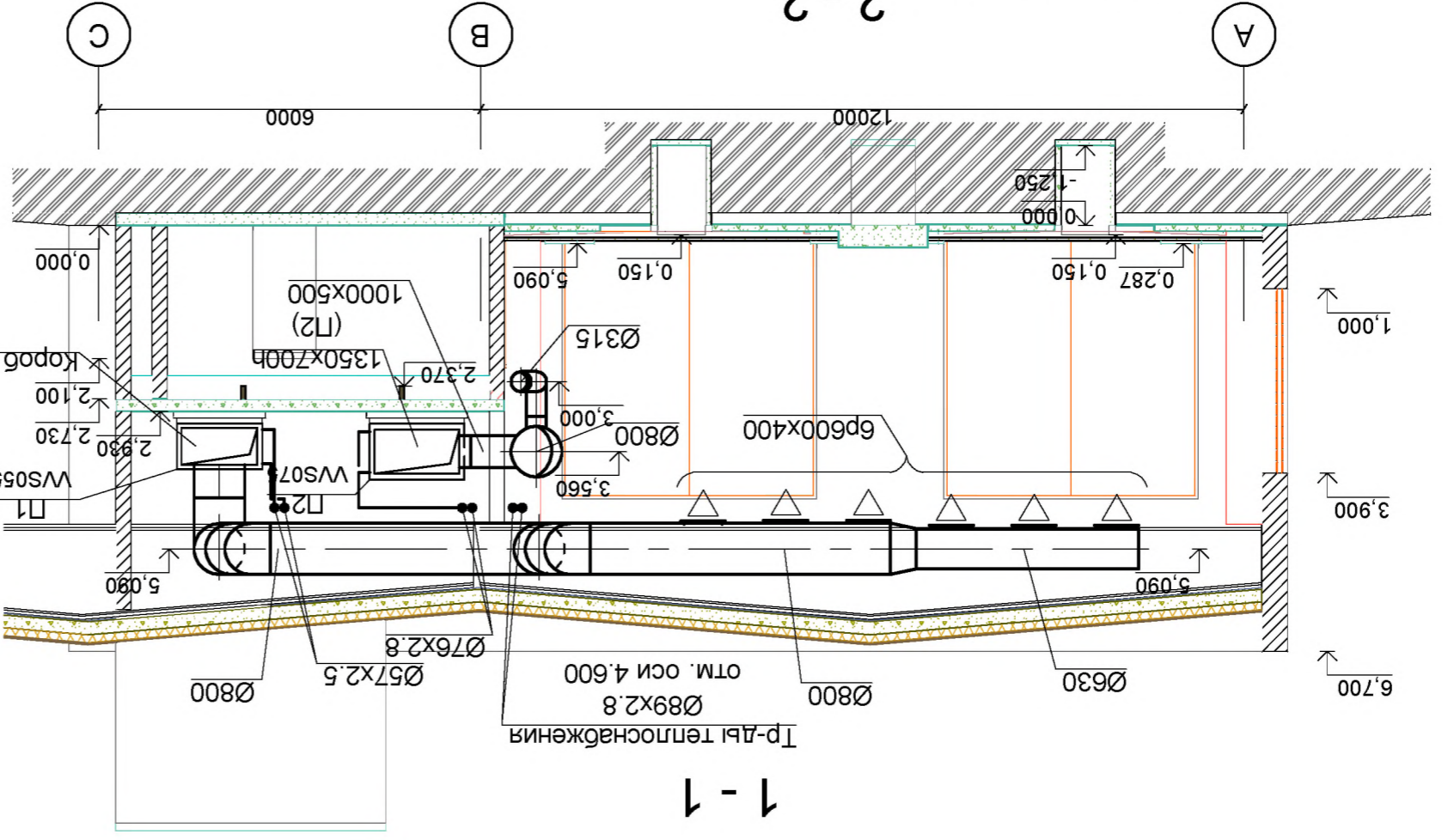
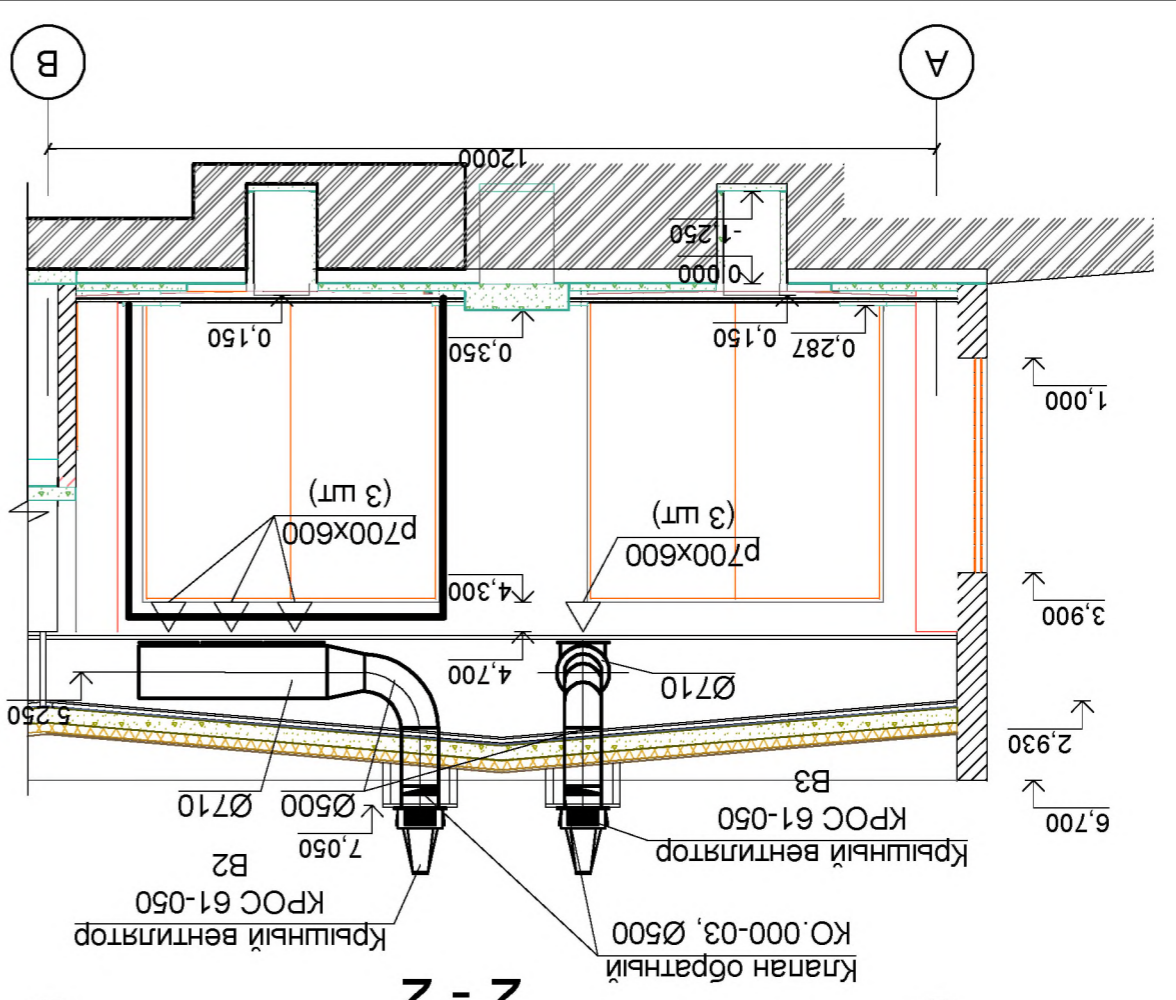

Данный лист рассматривать совместно с листами IVC - 6, 7

№ 15943 - IVC

Spec. princ. Chircu L.		09.21		Cehenia 1 - 1, 2 - 2.		 INCIP mun. Chisinau	
Mod	Nr. part.	Foata	Nr. doc.	Semnatura	Data	Reparatia generala a spatiorile Parcul urban de autobuze	
						PE      PE Stadiu      Stadiu Foata      Foata Fol      Fol	
						9	

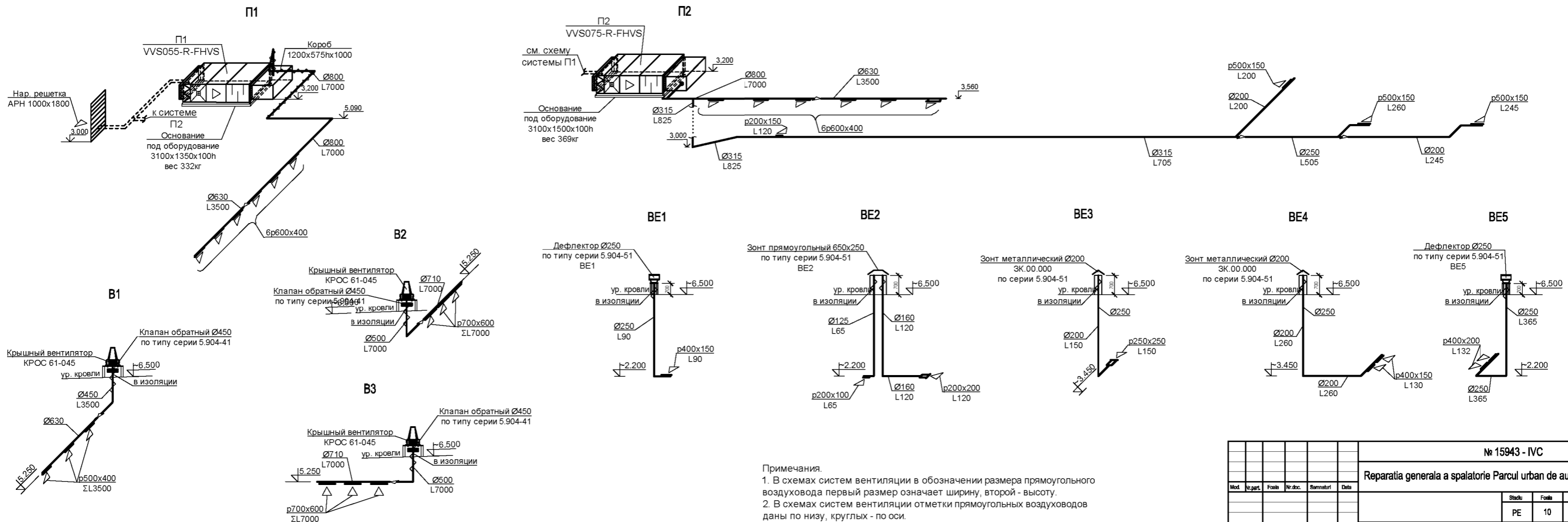

Примечания.  
 1. В схемах систем вентиляции в обозначении размера прямоугольного воздуховода первый размер означает ширину, второй - высоту.  
 2. В схемах систем вентиляции отметки прямоугольных воздуховодов даны по низу, круглых - по оси.

№ инвентаря

№ сем. а. и. дата

№ в. схем. N

					№ 15943 - IVC			
					Reparatia generala a spalatorie Parcul urban de autobuze			
Mod.	Nr. part.	Foiaie	Nr. doc.	Stamnatul	Data	Stadiu	Foiaie	Foi
						PE	10	
Spec. princ.	Chircu L.				09.21	Схемы систем вентиляции П1, П2, В1, В2, В3, BE1 - BE5.		INCP URBANPROECT man. Chisinau