

Ingradire. Volume de lucru

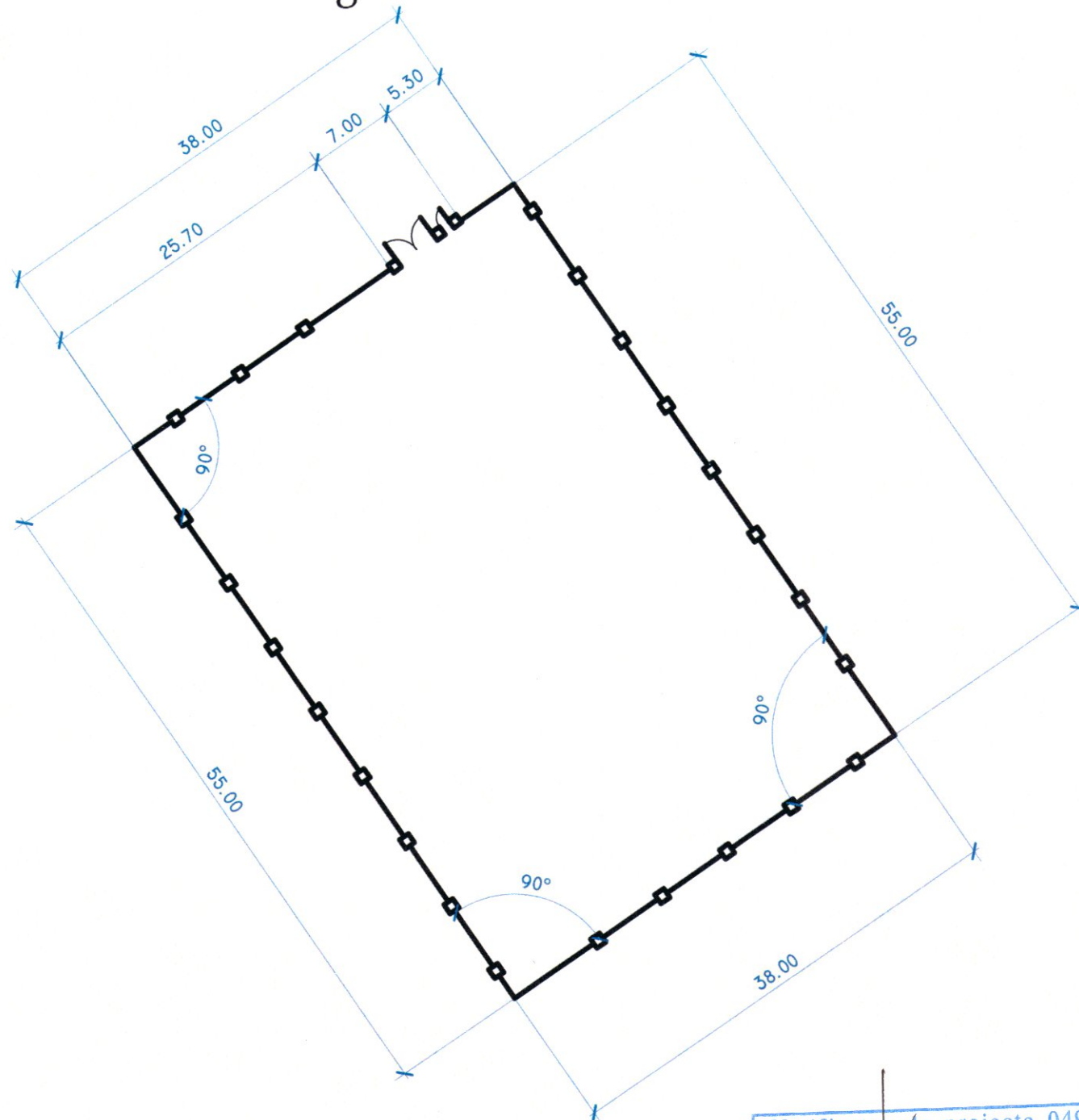

Construcția imbracamintei de drum și trotuar

Piatra Sparta f.20-40 mm, conform GOST 8267-93 h=0,04m -trotuar
 Piatra Sparta f.20-40 mm, conform GOST 8267-93 h=0,06 m -drum
 Piatra Sparta f.40-70 mm, conform GOST 8267-93 h=0,12 m
 Nisip conform GOST 8736-93 h=0,15 m
 Pamint compactat

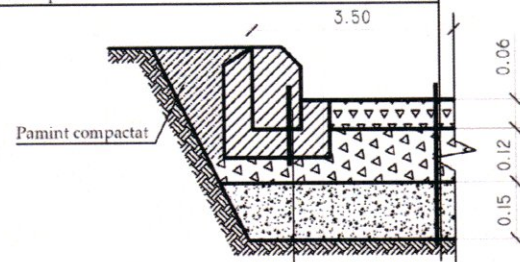

Bordura de piatra
 conform GOST 6665-91 Marca BP.100.30.15
 Beton Clasa B15 conform GOST 26633-85

Verificator de proiecte 049
 ION PASCAL
 Domeniile: A.1,2.3.4
 Nr. de inregistrare _____
 Valabila până la 12.05.2026

Volume de lucru

Denumirea	Unitate de masura	Cantitatea
Suprafata totala a platformei alocate pentru constructia a 2 turnuri de apa	m.p	2090.0
Platforma a 2 turnuri de apa V=25 mc. , H=18	m.p	180.0
Accesul auto - imbracaminte rutiera din piatra sparta	m.p	190.0
Trotuar - imbracaminte din piatra sparta	m.p	50.0
Gard metalic	m	179.0
Poarta si portita de acces	can.	1/1
Gazon obisnuit	m.p	1149.0
Consolidarea pantelor cu iarba	m.p	240.0
Arbori	buc.	25
Bordura stradala GOST 6665-91 marca BP.100.30.15	m	95.0
Bordura stradala GOST 6665-91 marca BP.100.20.8	m	30.0

Borderoul constructiei de grad si materiale

Semne	Denumirea	Unitatea de masura	Cantitatea	Nota
	Panou gard zincat, H=1.8m	m	179,0	
	Poarta metalica, H=1.8m	buc	1	L-5.0m
	Portita metalica, H=1.8m	buc	1	L-1.0m
	Stalpi din metal, h=2.3m	buc	72	
	Sectii panou gard euro zincat, H=1.8m	buc	72	L-2.5m
	Lacat	buc	1	
	Clenpus	buc	2	
	Maner	buc	1	

REPUBLICA MOLDOVA		Consiliul raional Glodeni		68/15.12.2021 - A - PG		
Aducțiunea de apă spre satele Clococenii Vechi, Cajba, Dușmani, Hîjdieni și orașul Glodeni, raionul Glodeni						
Mod	Nr.par	Coala	Nr.doc.	Semnătura	Data	
Platforma A: 2 turnuri de apă V=25m.c, H=18m						Faza PE
						Coala 5
						Coli
Spec. prin.	E. Pluta					"ACAN PROIECT" S.R.L. mun. Chișinău, 2022
Efectuat	E. Pluta					
Ingradire. Volume de lucru						