



Republica Moldova, mun. Chișinău, str. Sfatul Țării, nr. 3

"AGH PREMIUM GRUP" S.R.L.

licența seria A MMII nr. 039495 din 28.01.2010, tel: +373 79598240, www.proiectare.md

obiect nr. 02/2021

# PROIECT DE EXECUȚIE

Construire a complexului sportiv multifuncțional  
din str. Șoseaua Bucovina, nr. 33/b, mun. Edineț

Beneficiar:  
Primăria municipiului Edineț

Compartiment: PG - Plan general  
OLC - Organizarea lucr[rilor de construire  
SA - Soluții arhitectură  
C - Soluții construcții

Chișinău 2021

BORDEROU PIESE DESENATE - SOLUȚII ARHITECTURĂ (SA)

NR.	DENUMIREA	NOTE
SOLUȚII ARHITECTURĂ (SA)		
1	Borderou piese desenate compartiment SA. Indicatorii tehnico - economici	
2	Schema constructivă. Date generale	
3	Plan subsol, cota -2.600 (dimensiuni, legenda)	
4	Plan parter, cota 0.000 (dimensiuni, montare)	
5	Plan parter, cota 0.000 (legenda încăperi, pardosele)	
6	Plan etaj, cota 3.300 (dimensiuni, montare)	
7	Plan etaj, cota 3.300 (legenda încăperi, pardosele)	
8	Plan acoperiș	
9	Secțiune 1-1	
10	Secțiune 2-2	
11	Secțiune 3-3	
12	Secțiune 4-4	
13	Secțiune 5-5	
14	Secțiune 6-6	
15	Secțiune 7-7	
16	Secțiune 8-8	
17	Secțiune 9-9	
18	Fațada în axele 1-10, A-I	
19	Fațada în axele 10-1, I-A	
20	Borderou elemente fîmplărie. Elemente fîmplărie, sc.1:50	
21	Scările monolite sc-1..... sc-6, sc.1:50	
22	Lista cantităților de lucrări	
23	Vizualizări	
24	Vizualizări	

DISPOZITII GENERALE

Proiectul elaborat este destinat pentru construirea unui Complex Sportiv Multifuncțional din str. Șoseaua Bucovina, nr. 33/b, municipiul Edineț (teren cu nr. cadastral 41012020068), de către Primăria Edineț, conform certificatului de urbanism pentru proiectare nr. 6 din 02.02.2021, eliberat de către Primăria municipiului Edineț.

Cota de referință ZERO (0.000), este luat nivelul pardoselelor încăperilor de la parter, ce corespunde cotei absolute 230.200 conform planului topografic, sc.1:500, (Sistemul de înălțimi - Baltic.)

În soluția de sistematizare arhitecturală, precum și în aspect exterior al clădirii sunt folosite motive și elemente din arhitectura modernă, astfel redînd o expresivitate și soluție arhitecturală înaltă. Construcția proiectată are în plan o formă generalizată dreptunghiulară regulată, regimul pe verticală fiind subsol + parter + etaj/ antresol.

Documentația de proiect este îndeplinită în conformitate cu normele antisismice, antiincendiarie și sanitare în vigoare, cu respectarea exigențelor esențiale (A, B, C, D, E, F, G) a Legii nr. 721-XIII din 02.02.1996 "Privind calitatea în construcții". Conform studiilor geologice terenul este stabil și nu există pericol de alunecare sau alte procese geologice periculoase.

INDICATORII DE BAZĂ PENTRU PROIECTARE

NR.	DENUMIREA	indici
1	Categoria de importanță a clădirii	II
2	Temperatura de calcul a aerului exterior pe timp de iarnă	- 17 °
3	Masa stratului de zăpadă	0,5 kPa
4	Presiunea vîntului	0,3 kPa
5	Adîncimea normată de îngheț a pămîntului	0,8 m
6	Categoria de rezistență la foc	II
7	Seismicitatea	7 grade
8	Gradul de durabilitate	II

INDICATORI TEHNICO-ECONOMICI

Nr. crt.	Indicatorii de baza	Unitati de masura	Valori
1	Aria suprafeței construite	m.p.	1920,0
2	Aria totală	m.p.	2296
3	Aria lotului	m.p.	4934,0
4	Volumul construit	m.c.	15420,0
5	Procentul de ocupare a terenului	%	38,0
6	Coeficientul de utilizare a terenului		0,47

Proiectul dat este elaborat cu respectarea următoarelor exigente esențiale (Legea nr. 721-XIII din 02.02.1996 "Privind calitatea în construcții):

- A - rezistență și stabilitate
- B - siguranță în exploatare
- C - siguranță la foc
- D - igienă, sănătatea oamenilor, refacerea și protecția mediului înconjurător
- E - izolație termică, hidrofugă și economie de energie
- F - protecție împotriva zgomotului
- G - utilizarea sustenabilă a resurselor naturale

Arhitect Șef Proiect \_\_\_\_\_ / Tudor AGHENIE/

Inginer Șef Proiect \_\_\_\_\_ / Constantin MIHAILOV/

S.R.L. "AGH PREMIUM GRUP"	licența seria A MMII nr. 035495 din 28.01.2010		
A.S.P. Tudor Aghenie	certificat de atestare seria 2019 nr. 0354 din 09.10.2019		
C.S.P. Constantin Mihailov	certificat de atestare seria 2020 nr. 0504 din 19.02.2020		
02/ 2021 - SA			
funcția	nume	semnatura	data
A.S.P.	T. Aghenie		
C.S.P.	C. Mihailov		
arhitect	R. Bînzari		
arhitect	A. Sacuțanu		
Borderou planșe desenate Indicatorii tehnico-economici			
		faza	planșa
		P.E.	1
<b>AGH</b> PREMIUM GRUP			

Schema constructivă, sc.1:200

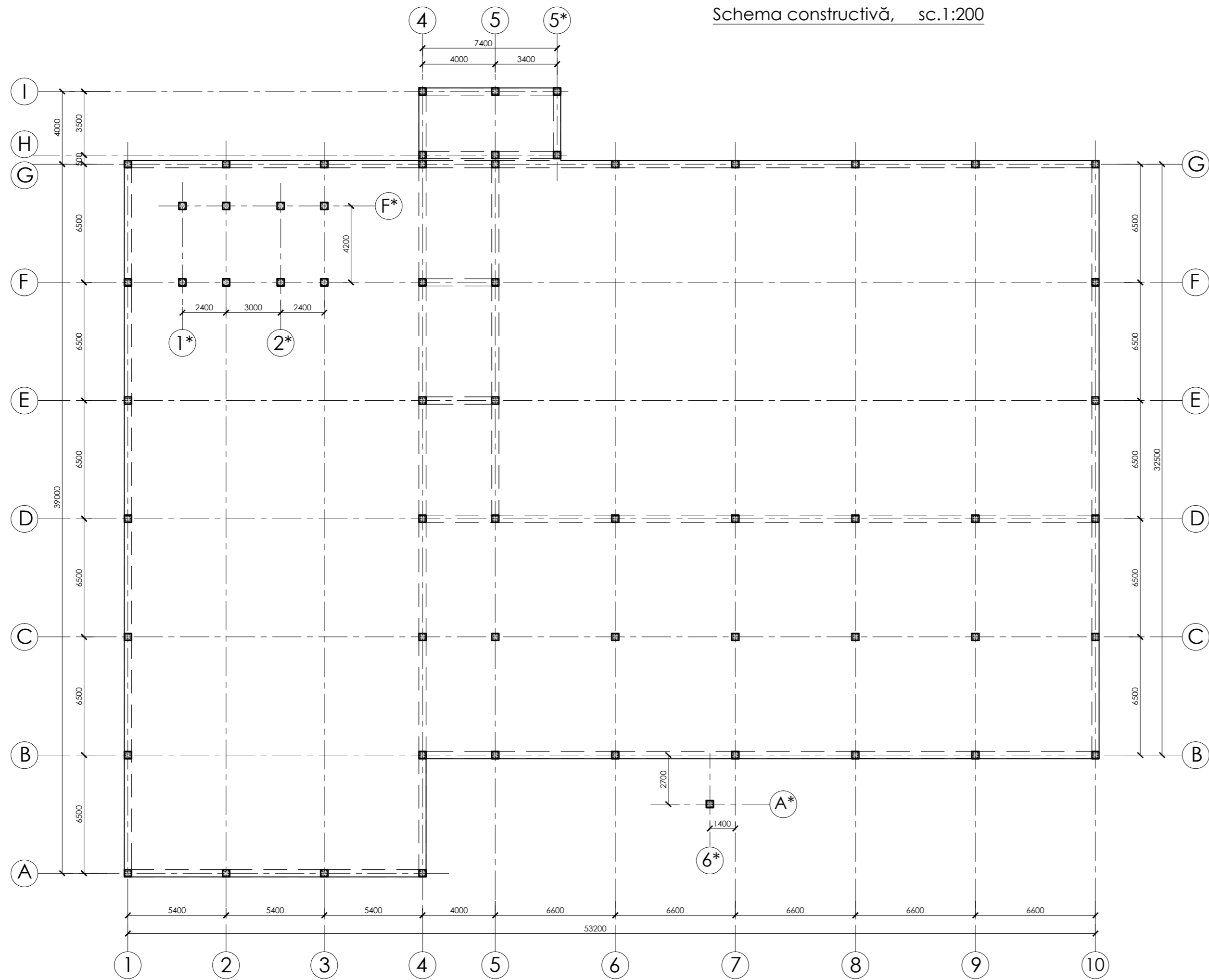

Nr. crt.	procese-verbale de recepție a lucrărilor ce devin ascunse	note
1	p.v. de confirmare a corespunderii terenului de fundare cu geologia	
2	p.v. de recepție a patului pardoselilor executate pe pământ	
3	p.v. de izolare hidrofugă a fundațiilor și pereților soclului ce intră în contact cu solul	
4	p.v. de recepție a lucrărilor de armare a zidăriei	
5	p.v. de recepție a lucrărilor de armare a sectoarelor turnate monolit	
6	p.v. de recepție a lucrărilor de izolare termică și acustică a planșeelor	
7	p.v. de recepție a lucrărilor de protecție anticorozivă a construcțiilor metalice	
8	p.v. de recepție a izolației termice a învelitorii	
9	p.v. de recepție a instalațiilor electrice	

Nr. crt.	fazele determinante (conform CPA 08.01-96)	note
1	executarea gropii de fundație	
2	execuția fundațiilor	
3	execuția planșeului peste demisol ( cota -0.100)	
4	execuția planșeului peste parter (cota 3.200)	
5	execuția planșeului peste etaj/ antresol (cota 6.400)	
6	execuția șarpantei din metal	
7	execuția acoperișului	
8	execuția pereților exteriori	
9	execuția pereților despărțitori	
10	executarea lucrărilor de amenajare	
11	recepționarea construcției	

DISPOZIȚII FINALE

Se interzic demararea lucrărilor de construire înainte de repartizarea centralizată a sectorului de pământ, reperarea axelor pereților portanți întreprinderile specializate.

Lucrările de construire vor demara în baza autorizației de construire emise de către organul administrației publice locale, prin depunerea declarației în adresa administrației publice locale și Agenției pentru Supraveghere Tehnică.

Lucrările ce devin ascunse vor fi recepționate prin procese-verbale de verificare a calității acestor lucrări în conformitate cu prevederile CP A.08.01-96.

Pe parcursul executării lucrărilor beneficiarul este obligat de a încheia un contract de regie cu autorul proiectului (controlul de autor) în vederea supravegherii corectitudinii execuției lucrărilor (respectarea documentației de proiect), precum și coordonarea modificărilor apărute, în conformitate cu prevederile Legii nr. 163 din 09.07.2010 "Privind autorizarea executării lucrărilor de construire".

După executarea lucrărilor de construire, obiectivul necesită a fi recepționat, prin perfectarea procesului-verbal de recepție finală (și înregistrat la OCT), conform prevederilor Regulamentului cu privire la recepționarea construcțiilor și instalațiilor aferente, aprobat prin Hotărârea Guvernului Republicii Moldova nr. 285 din 23.05.1996.

Proiectul dat este elaborat cu respectarea următoarelor exigențe esențiale (Legea nr. 721-XIII din 02.02.1996 "Privind calitatea în construcții):

- A - rezistență și stabilitate
- B - siguranță în exploatare
- C - siguranță la foc
- D - igienă, sănătatea oamenilor, refacerea și protecția mediului înconjurător
- E - izolație termică, hidrofugă și economie de energie
- F - protecție împotriva zgomotului
- G - utilizarea sustenabilă a resurselor naturale

Arhitect Șef Proiect \_\_\_\_\_ / Tudor AGHENIE/

Inginer Șef Proiect \_\_\_\_\_ / Constantin MIHAILOV/

S.R.L. "AGH PREMIUM GRUP"	licența seria A MMII nr. 035495 din 28.01.2010		
A.S.P. Tudor Aghenie	certificat de atestare seria 2019 nr. 0354 din 09.10.2019		
C.S.P. Constantin Mihailov	certificat de atestare seria 2020 nr. 0504 din 19.02.2020		
02/ 2021 - SA			
funcția	nume	semnatura	data
A.S.P.	T. Aghenie		
C.S.P.	C. Mihailov		
Complex sportiv multifuncțional			faza
Schema constructivă sc.1:200 Date generale. Dispoziții finale			plansa
			planse
arhitect	R. Bînzari		
arhitect	A. Sacuțanu		
<b>AGH</b> PREMIUM GRUP			

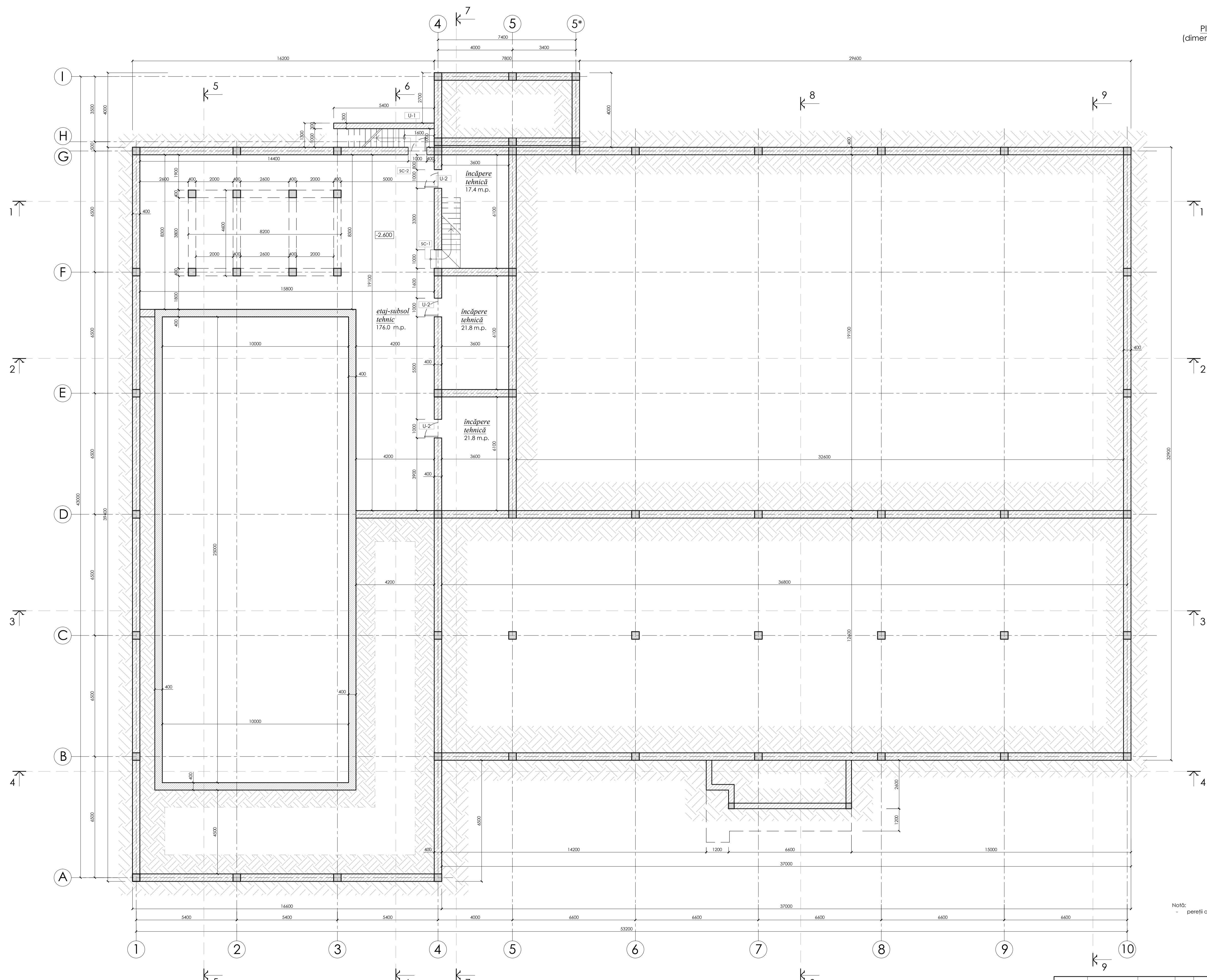

Notă:  
- pereții amplasați sub cota 0,000 se vor executa din beton armat monolit

				02/ 2021 - SA		
funcția	nume	semnatura	data	Construire a complexului sportiv multifuncțional din str. Șoseaua Bucovina, nr. 33/b. mun. Edineț		
A.S.P.	T. Aghenie			Complex sportiv multifuncțional	faza	plansa
C.S.P.	C. Mihailev				P.E.	3
arhitect	R. Bînzari			Plan subsol, cota -2.800 sc. 1:100 (dimensiuni, legenda încăperii)		
arhitect	A. Saculțanu					
				<b>AGH</b> PREMIUM GRUP		

Plan parter, cota 0.000 sc.1:100  
(dimensiuni constructive, zidărie)

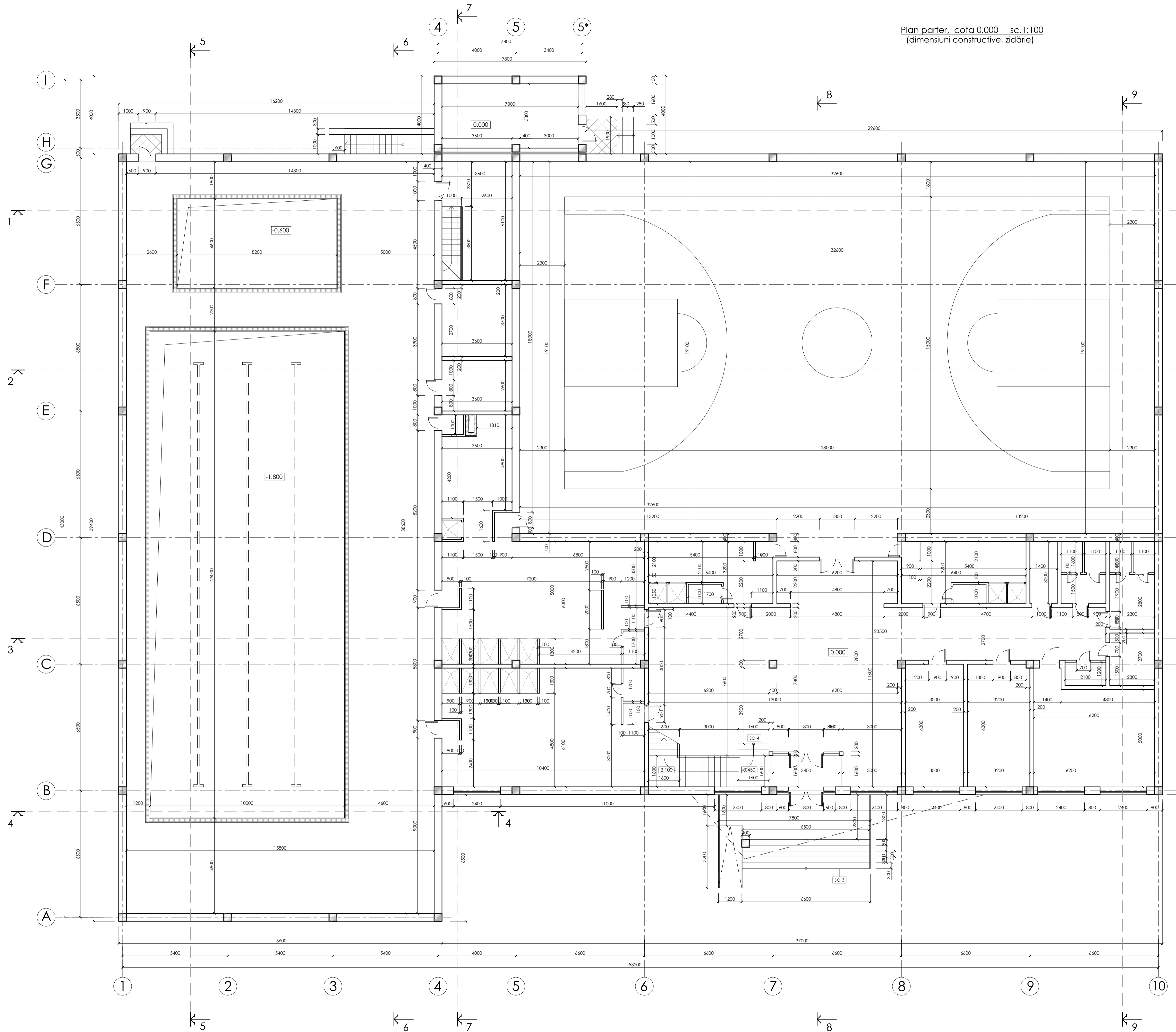

- Notă:
- pereții perimetrali și cei interiori cu grosimea de 400 mm se vor executa din zidărie din piatră de calcar, cu masa volumetrică de max. 1700 kg/ m.c.
  - pereții exteriori se vor termoizola cu polistiren grosimea 80 mm;
  - pereții exteriori se vor lencui cu lencușă decorativă tip "trink";
  - pereții interiori despărțitori cu grosimea de 200 mm se vor executa din zidărie din BCA cu masa volumetrică de max. 600 kg/ m.c.
  - pereții cu grosimea de 400 mm amplasați mai sus de cota 6.400 se vor executa din blocuri din BCA cu masa volumetrică de max. 600 kg/ m.c.

				02/ 2021 - SA		
funcția	nume	semnatura	data	Construire a complexului sportiv multifuncțional din str. Șoseaua Bucovina, nr. 33/b, mun. Edineț		
A.S.P.	T. Aghenie			Complex sportiv multifuncțional	faza	plansa
C.S.P.	C. Mihailev				P.E.	4
arhitect	R. Bînzari			Plan parter, cota 0.000 sc. 1:100 (dimensiuni constructive, zidărie)		
arhitect	A. Sacuțanu					

Plan parter, cota 0.000 sc.1:100  
(legenda încăperei, schema tehnologică)

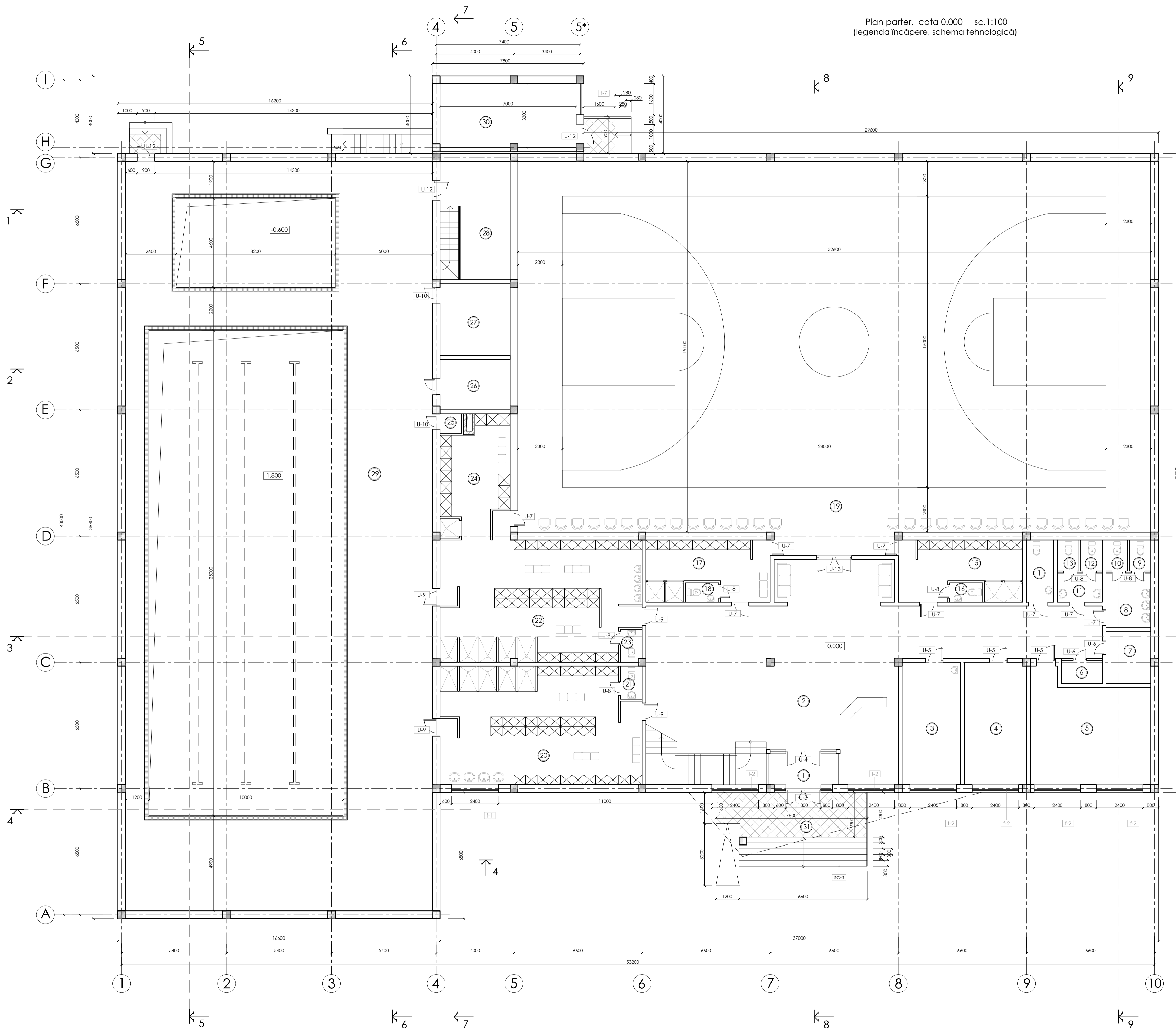

Explicatia încăperilor, cota 0.000

Nr.	denumirea incaperii	material	suprafata m.p.
1	tambur	gresie	5.4
2	hol	gresie	14.5
3	cabinet medical	gresie	18.8
4	cabinet personal (birou administrator)	gresie	20.1
5	cabinet personal (antrenori)	gresie	34.1
6	încăperei tehnică (debarata)	gresie	18.8
7	încăperei tehnică (panouri electrice)	gresie	5.4
8	grup sanitar (femei)	gresie	6.4
9	w.c. (femei)	gresie	1.7
10	w.c. (femei)	gresie	1.7
11	grup sanitar (barbati)	gresie	3.4
12	w.c. (barbati)	gresie	1.7
13	w.c. (barbati)	gresie	1.7
14	grup sanitar (pentru persoane cu dizabilitati)	gresie	4.2
15	vestiar sala multifunctionala (barbati)	gresie	18.2
16	w.c. (barbati)	gresie	1.7
17	vestiar sala multifunctionala (femei)	gresie	18.2
18	w.c. (femei)	gresie	1.7
19	sala sport - multifunctionala	parchet	630.0
20	vestiar bazin (barbati)	gresie	60.8
21	w.c. (barbati)	gresie	1.8
22	vestiar bazin (femei)	gresie	62.4
23	w.c. (femei)	gresie	1.8
24	vestiar pentru copii (sala/ bazin)	gresie	11.5
25	duș	gresie	1.1
26	camera cu aburi	gresie	9.2
27	încăperei tehnică (inventar, personal)	gresie	10.4
28	încăperei tehnică	gresie	21.1
29	sala bazin	gresie	609.4
30	cazangerie	gresie	22.4
31	terasa intrare	gresie	17.1
total pe nivel (interior)			1620.0

				02/ 2021 - SA		
functia	nume	semnatura	data	Construire a complexului sportiv multifunctional din str. Șoseaua Bucovina, nr. 33/b. mun. Edineț		
A.S.P.	T. Aghenie			Complex sportiv multifunctional	faza	plansa
C.S.P.	C. Mihailev				P.E.	5
arhitect	R. Bînzari			Plan parter, cota 0.000 sc. 1:100 (legenda încăperei, schema tehnologică)		
arhitect	A. Săcuțanu			AGH PREMIUM GRUP		

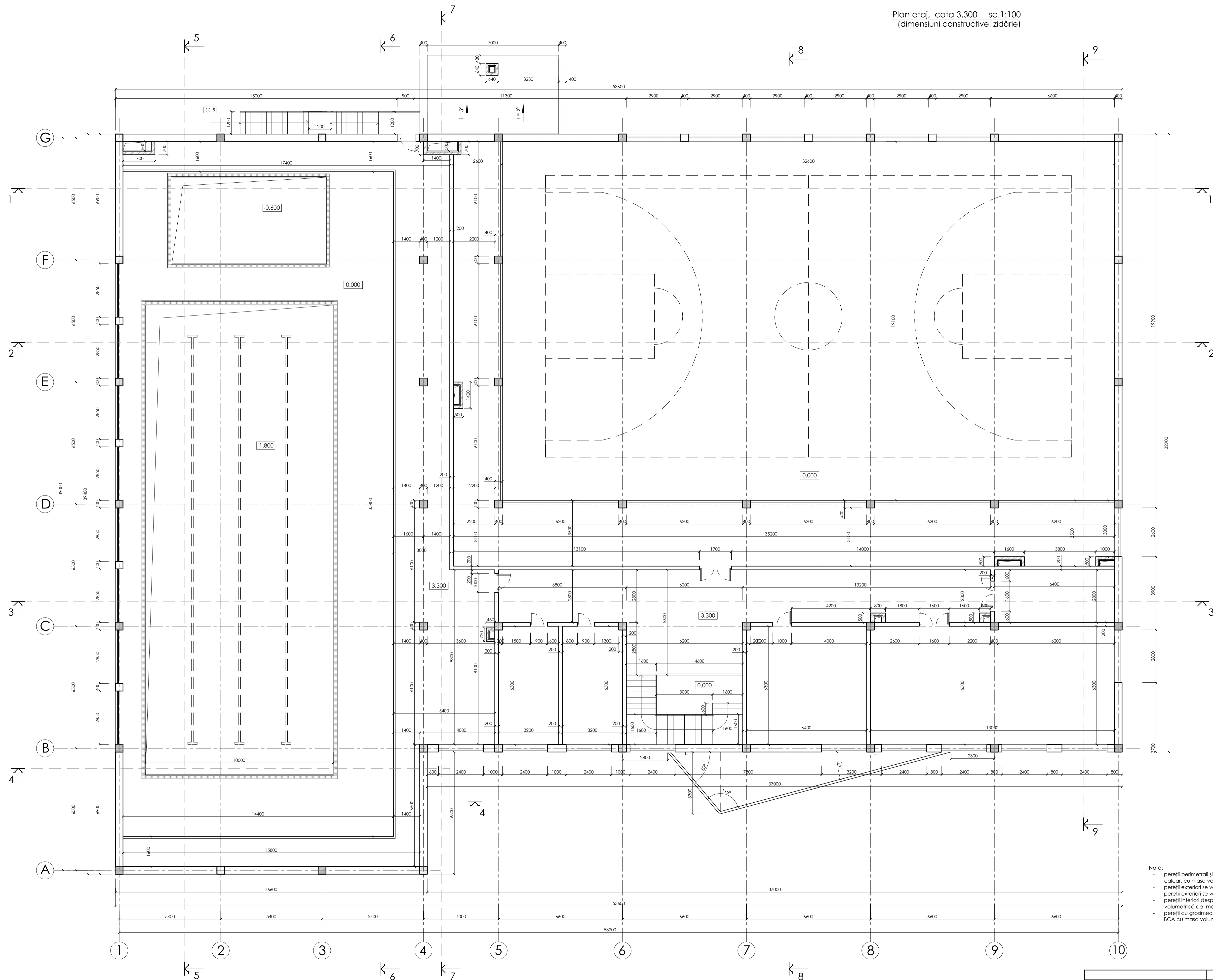

Notă:

- pereții perimetrali și cei interiori cu grosimea de 400 mm se vor executa din zidărie din piatră de calcar, cu masa volumetrică de max. 1700 kg/ m.c.
- pereții exteriori se vor termaliza cu polistiren grosimea 80 mm;
- pereții interiori despărțitori cu grosimea de 200 mm se vor executa din zidărie din BCA cu masa volumetrică de max. 600 kg/ m.c.
- pereții cu grosimea de 400 mm amplasați mai sus de cota 6.400 se vor executa din blocuri din BCA cu masa volumetrică de max. 600 kg/ m.c.

				02/ 2021 - SA		
funcția	nume	semnatura	data	Construire a complexului sportiv multifuncțional din str. Șoseaua Bucovina, nr. 33/b, mun. Edineț		
A.S.P.	T. Aghenie			Complex sportiv multifuncțional	faza	plansa
C.S.P.	C. Mihailev				P.E.	6
arhitect	R. Bînzari			Plan etaj, cota 3.300 sc.1:100 (dimensiuni constructive, zidărie)		
arhitect	A. Sacuțanu			<b>AGH</b> PREMIUM GRUP		

Plan etaj, cota 3.300 sc.1:100  
(legenda încăperilor, schema tehnologică)

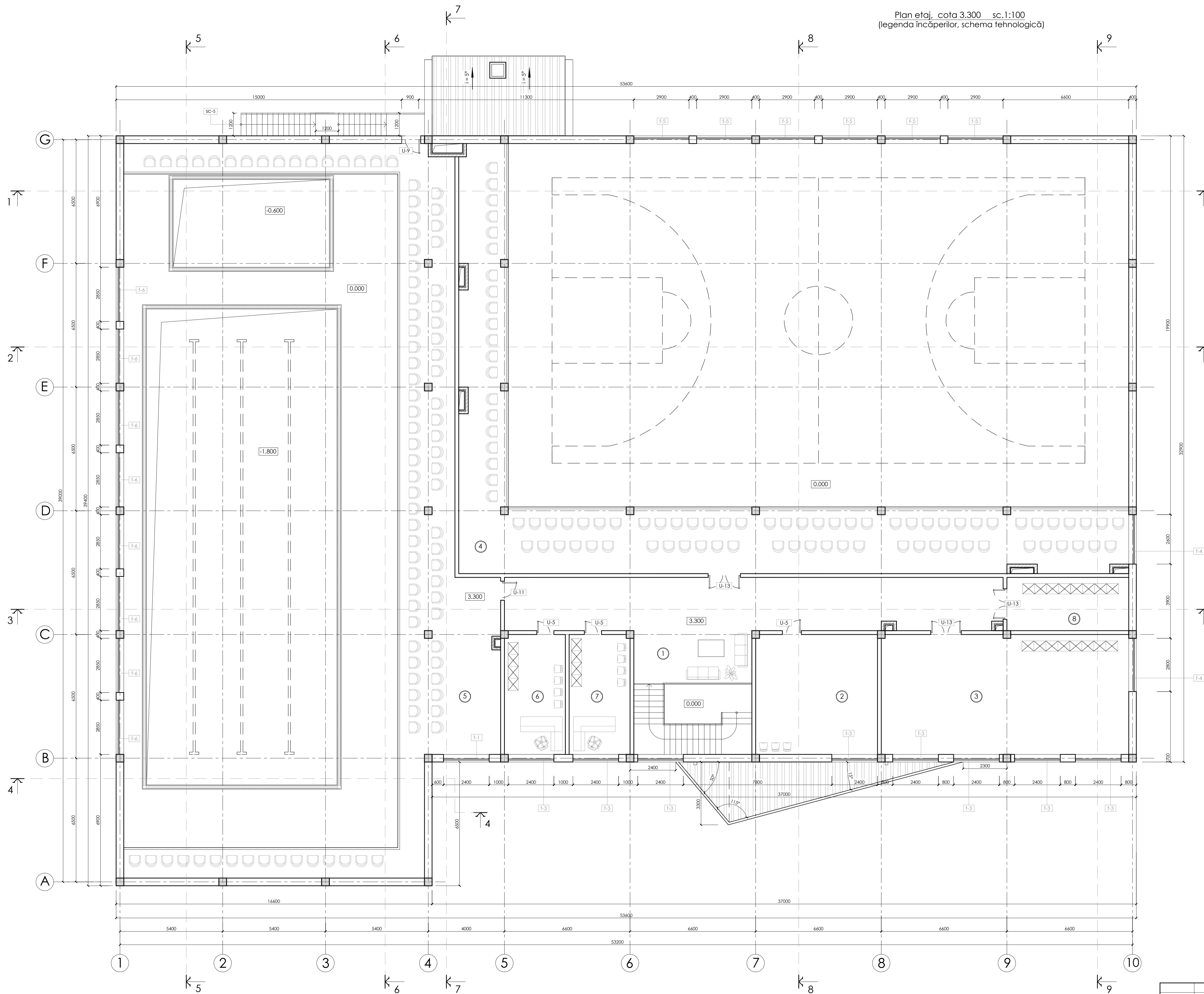

Explicatia încăperilor, cota 3.300

Nr.	denumirea încăperii	material	suprafata m.p.
1	hol	gresie	90,4
2	sala antrenamente (fitness/ dansuri)	laminat	40,2
3	sala antrenamente (gimnastică)	laminat	81,4
4	tribuna pentru sala sport multifunctională	gresie	164,2
5	tribuna pentru bazin	gresie	171,8
6	birou personal	laminat	20,1
7	birou personal (antrenor)	laminat	20,1
8	încăpere tehnică (utilaj ventilare)	gresie	17,8
total pe nivel (interior)			606,0

funcția	nume	semnatura	data	02/ 2021 - SA		
A.S.P.	T. Aghenie			Construire a complexului sportiv multifunctional din str. Șoseaua Bucovina, nr. 33/b. mun. Edineț		
C.S.P.	C. Mihailov			Complex sportiv multifunctional	faza	plansa
arhitect	R. Bînzari			P.E.	7	
arhitect	A. Sacuțanu			Plan etaj, cota 3.300 sc.1:100 (legenda încăperi, schema tehnologică)	A GH PREMIUM GRUP	



Plan acoperiș, sc.1:200

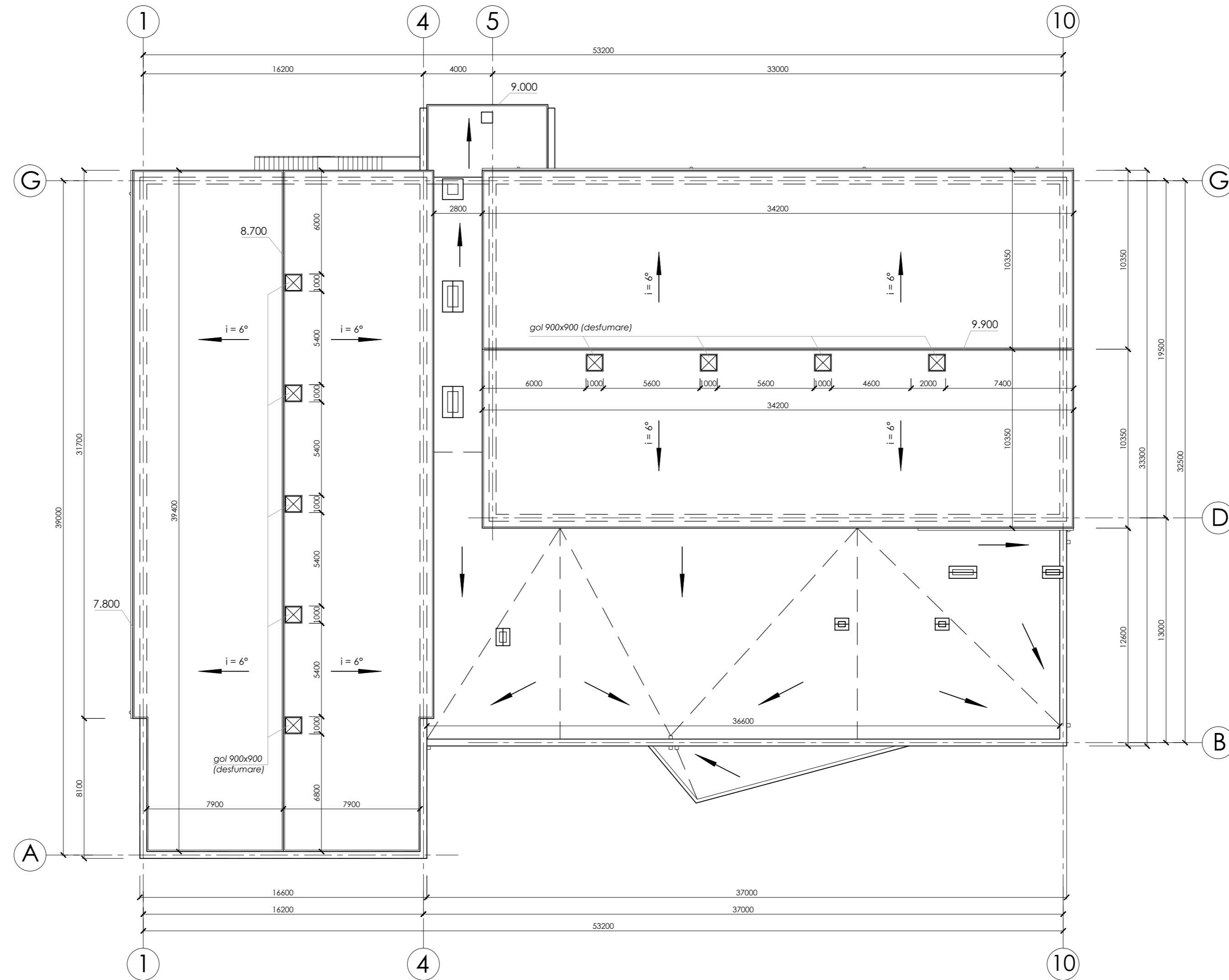

				02/ 2021 - SA			
funcția	nume	semnatura	data	Construire a complexului sportiv multifuncțional din str. Șoseaua Bucovina, nr. 33/b, mun. Edineț			
A.S.P.	T. Aghenie						
C.S.P.	C. Mihailev			Complex sportiv multifuncțional	faza	plansa	planse
arhitect	R. Bînzari			P.E.	8		
arhitect	A. Saculțanu			Plan acoperiș	sc.1:100	<b>AGH</b> PREMIUM GRUP	

Secțiune 1-1 sc.1:100

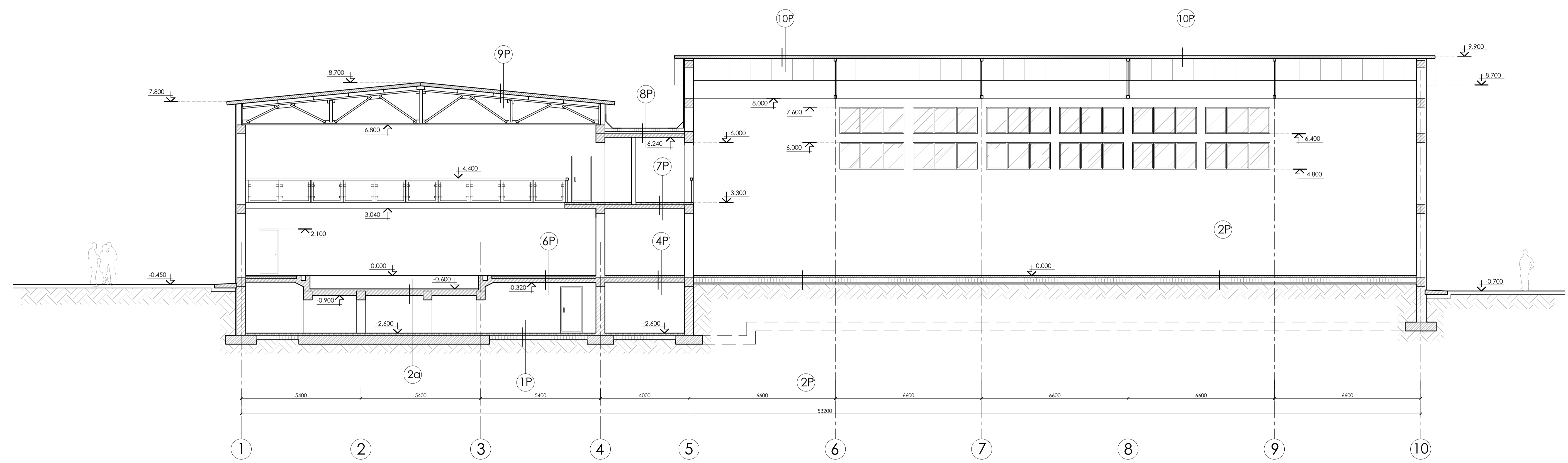

gresie	10 mm
clei	10 mm
strat de nivelare	40 mm
2 straturi de hidroizolant	5 mm
beton clasa B12.2 cu izolant	100 mm
strat compactat cu pietriș	200 mm
pământ bătătorit	200 mm

parchet vopsit cu lac polimeric	20 mm
adeziv	10 mm
strat de nivelare	40 mm
2 straturi de hidroizolant	5 mm
beton clasa B12.2 cu izolant	100 mm
strat compactat cu pietriș	200 mm
pământ bătătorit	200 mm

vopsea polimerică pentru pazine interioare  
 grunduire  
 vopsire cu hidroizolant

1P

2P

1a  
2a

				02/ 2021 - SA		
funcția	nume	semnatura	data	Construire a complexului sportiv multifuncțional din str. Șoseaua Bucovina, nr. 33/b. mun. Edineț		
A.S.P.	T. Aghenie			Complex sportiv multifuncțional	faza	planșa
C.S.P.	C. Mihailov				P.E.	9
arhitect	R. Binzari			Sectiune 1-1 sc.1:100		
arhitect	A. Saculțanu			AGH PREMIUM GRUP		

Secțiune 2-2 sc.1:100

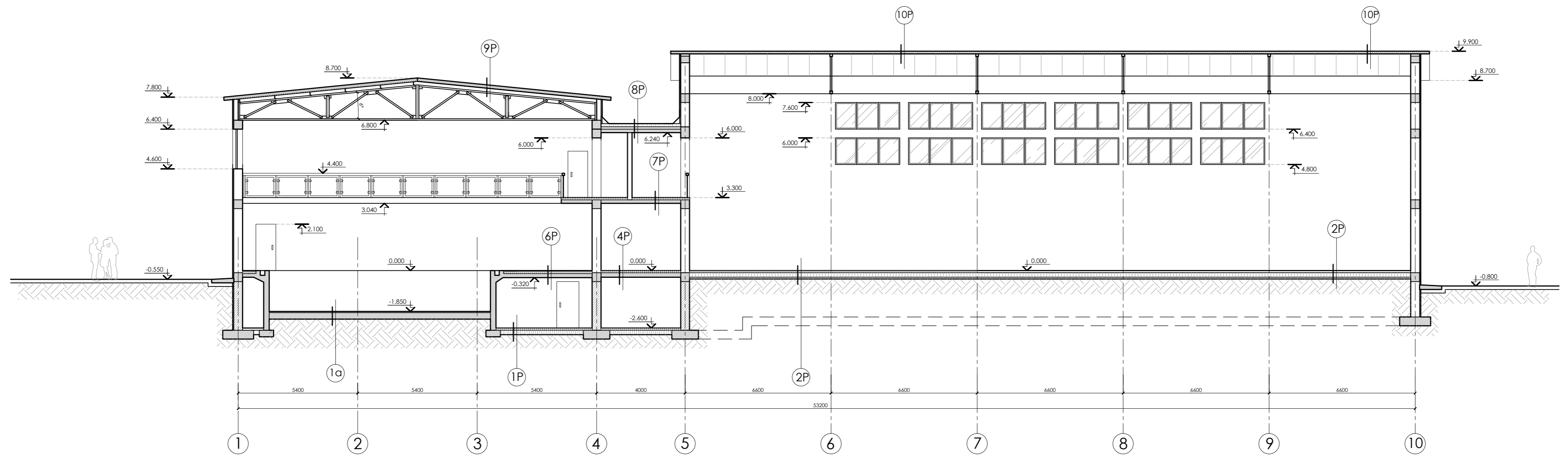

gresie	10 mm
clei	10 mm
strat de nivelare	40 mm
2 straturi de hidroizolant	5 mm
beton clasa B12.2 cu izolant	100 mm
strat compactat cu pietriș	200 mm
pământ bătătorit	200 mm

3P

gresie	10 mm
clei	10 mm
sapa din mortar de ciment	20 mm
izolație termică din termobeton	80 mm
planșeu monolit	150 mm
finisare cu amestec uscat	10 mm

4P

				02/ 2021 - SA			
funcția	nume	semnatura	data	Construire a complexului sportiv multifuncțional din str. Șoseaua Bucovina, nr. 33/b, mun. Edineț			
A.S.P.	T. Aghenie			Complex sportiv multifuncțional	faza	planșa	planșe
C.S.P.	C. Mihailov				P.E.	12	
arhitect	R. Bînzari			Secțiune 2-2 sc.1:100			<b>A G H</b> PREMIUM GRUP
arhitect	A. Sacuțanu						

Sectiune 3-3 sc.1:100

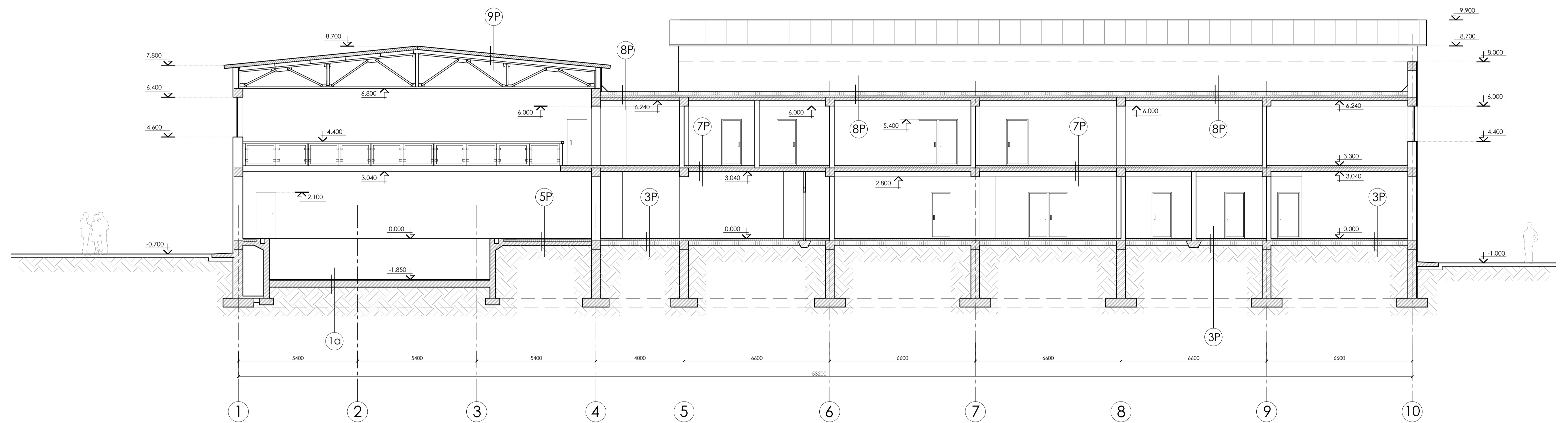

gresie	10 mm
clei	10 mm
strat de nivelare	50 mm
încălzire pardosea prin țevi cu apă	
2 straturi de hidroizolant	5 mm
strat termoizolant (termobeton)	60 mm
beton clasa B12.2 cu izolanț	100 mm
strat compactat cu pietriș	200 mm
pământ bătătorit	200 mm

5P

gresie	10 mm
clei	10 mm
strat de nivelare	50 mm
încălzire pardosea prin țevi cu apă	
2 straturi de hidroizolant	5 mm
strat termoizolant (termobeton)	60 mm
planșeu monolit	160 mm
finisare cu amestec uscat	10 mm

6P

				02/ 2021 - SA			
funcția	nume	semnatura	data	Construire a complexului sportiv multifuncțional din str. Șoseaua Bucovina, nr. 33/b. mun. Edineț			
A.S.P.	T. Aghenie			Complex sportiv multifuncțional	faza	planșa	planșe
C.S.P.	C. Mihailev				P.E.	11	
arhitect	R. Binzari			Sectiune 3-3 sc.1:100			AGH PREMIUM GRUP
arhitect	A. Saculțanu						

Secțiune 4-4 sc.1:100

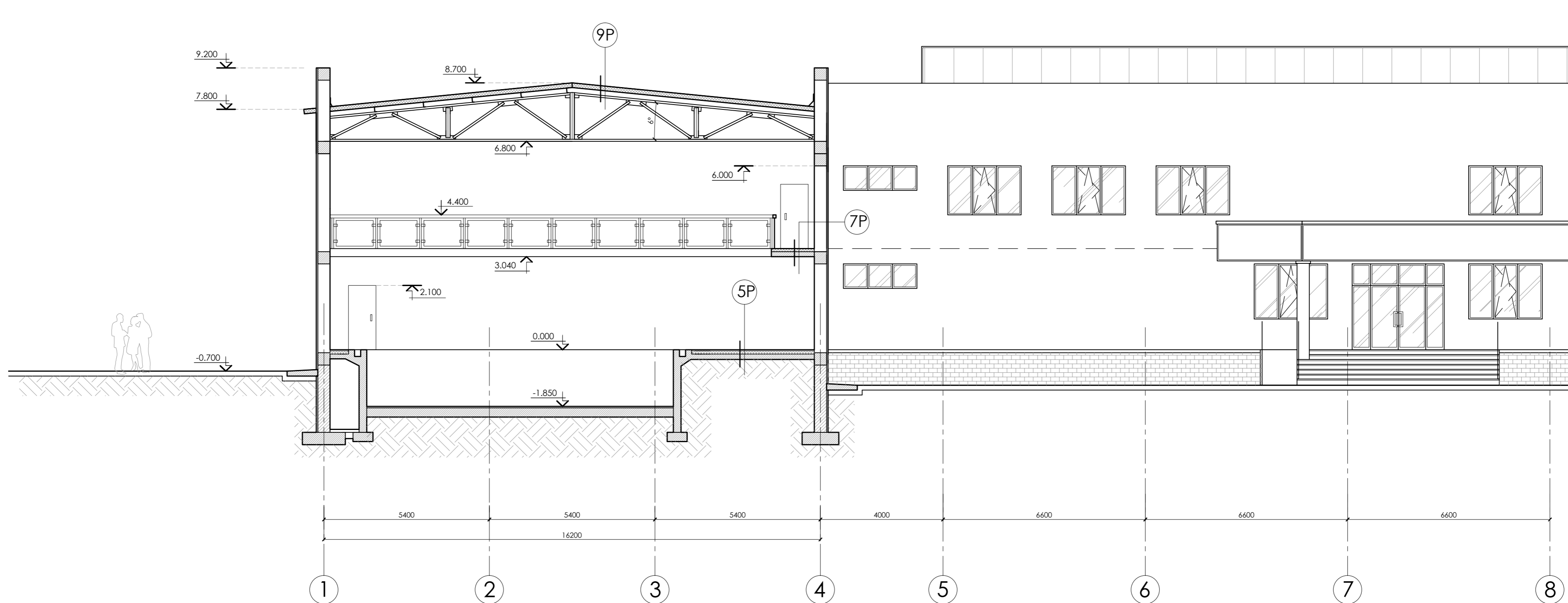

gresie	10 mm
clei	10 mm
sapa din mortar de ciment	20 mm
izolatie termica din termobeton	80 mm
planșeu monolit	160 mm
finisare cu amestec uscat	10 mm

7P

2 straturi tehnonicol	10 mm
adeziv	10 mm
strat de nivelare	50....150 mm
polistiren extrudat	100 mm
2 straturi de hidroizolant	5 mm
planșeu monolit	160 mm
finisare cu amestec uscat	10 mm

8P

				02/ 2021 - SA		
funcția	nume	semnatura	data	Construire a complexului sportiv multifuncțional din str. Șoseaua Bucovina, nr. 33/b, mun. Edineț		
A.S.P.	T. Aghenie			Complex sportiv multifuncțional	faza	planșe
C.S.P.	C. Mihailev				P.E.	12
arhitect	R. Bînzari			Secțiune 4-4 sc.1:100		
arhitect	A. Sacuțanu					
				<b>AGH</b> PREMIUM GRUP		

Secțiune 5-5 sc.1:100

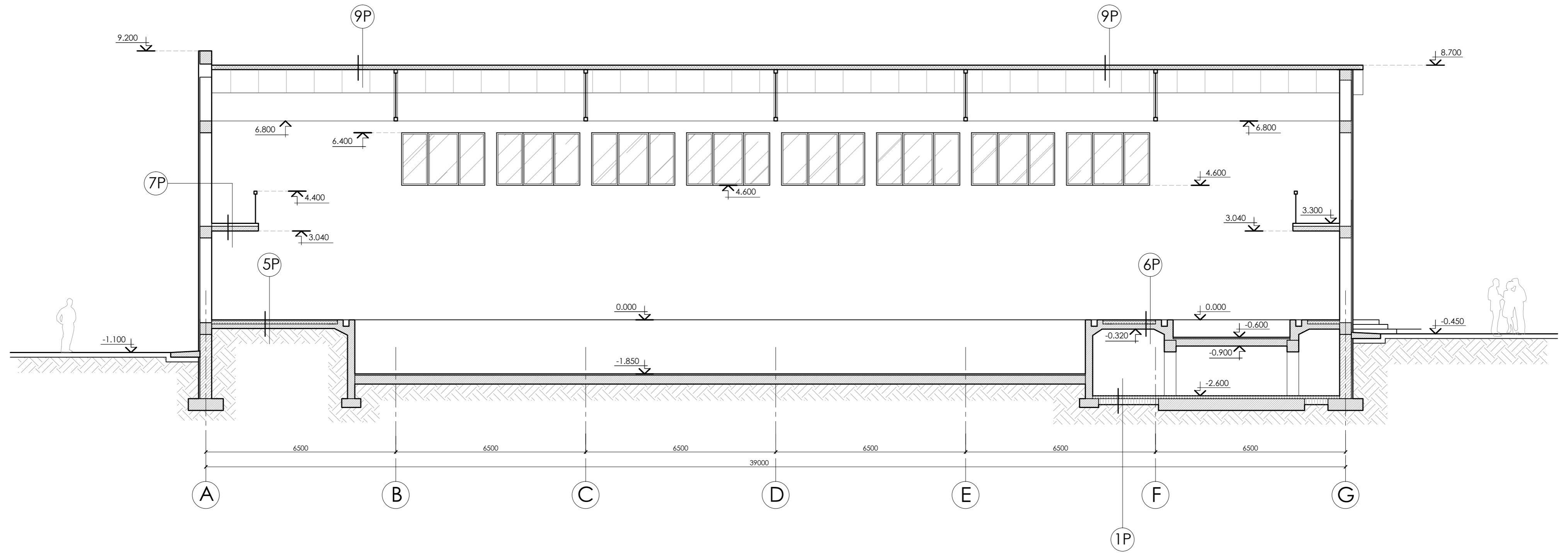

panouri "sandwich" 150 mm  
structura metalică/ șarpanta

9P

panouri "sandwich" 150 mm  
structura metalică/ șarpanta

10P

				02/ 2021 - SA		
funcția	nume	semnatura	data	Construire a complexului sportiv multifuncțional din str. Șoseaua Bucovina, nr. 33/b, mun. Edineț		
A.S.P.	T. Aghenie			Complex sportiv multifuncțional	faza	planșa
C.S.P.	C. Mihailev				P.E.	13
arhitect	R. Bînzari			Secțiune 5-5 sc.1:100		
arhitect	A. Saculțanu					
				<b>AGH</b> PREMIUM GRUP		

Secțiune 6-6 sc.1:100

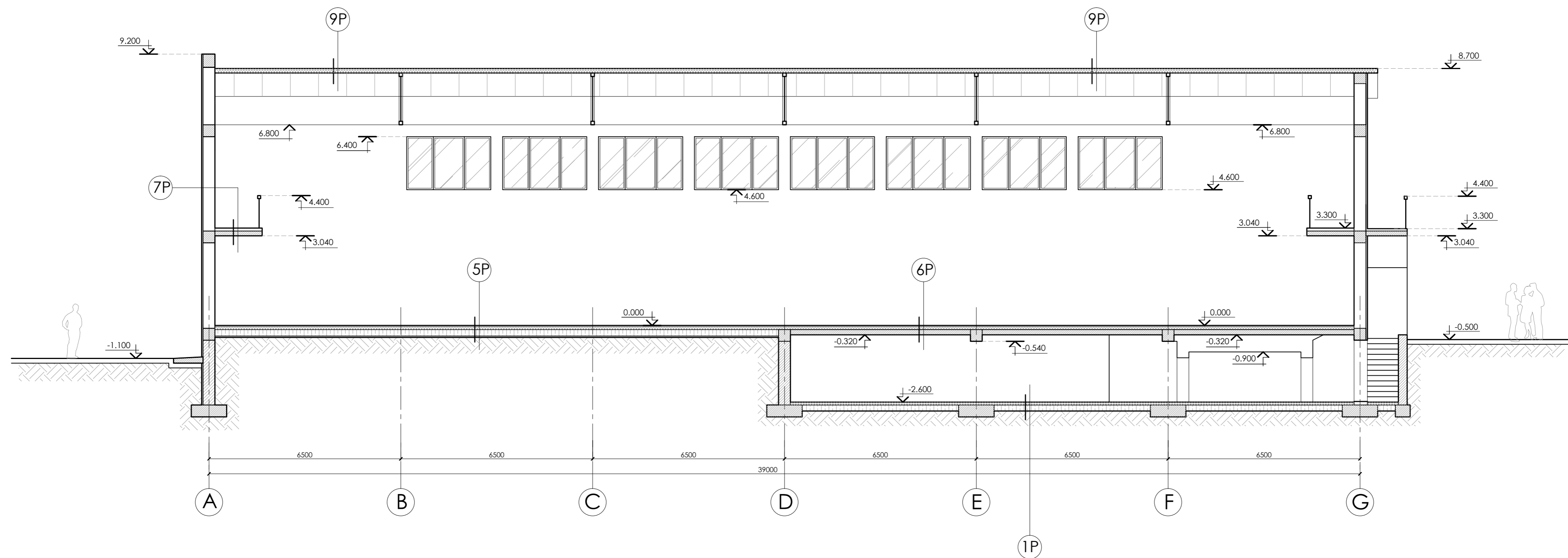

				02/ 2021 - SA		
funcția	nume	semnatura	data	Construire a complexului sportiv multifuncțional din str. Șoseaua Bucovina, nr. 33/b, mun. Edineț		
A.S.P.	T. Aghenie			Complex sportiv multifuncțional	faza	plansa
C.S.P.	C. Mihailev				P.E.	14
arhitect	R. Bînzari			Secțiune 6-6 sc.1:100		
arhitect	A. Saculțanu					
				<b>AGH</b> PREMIUM GRUP		

Secțiune 7-7 sc.1:100

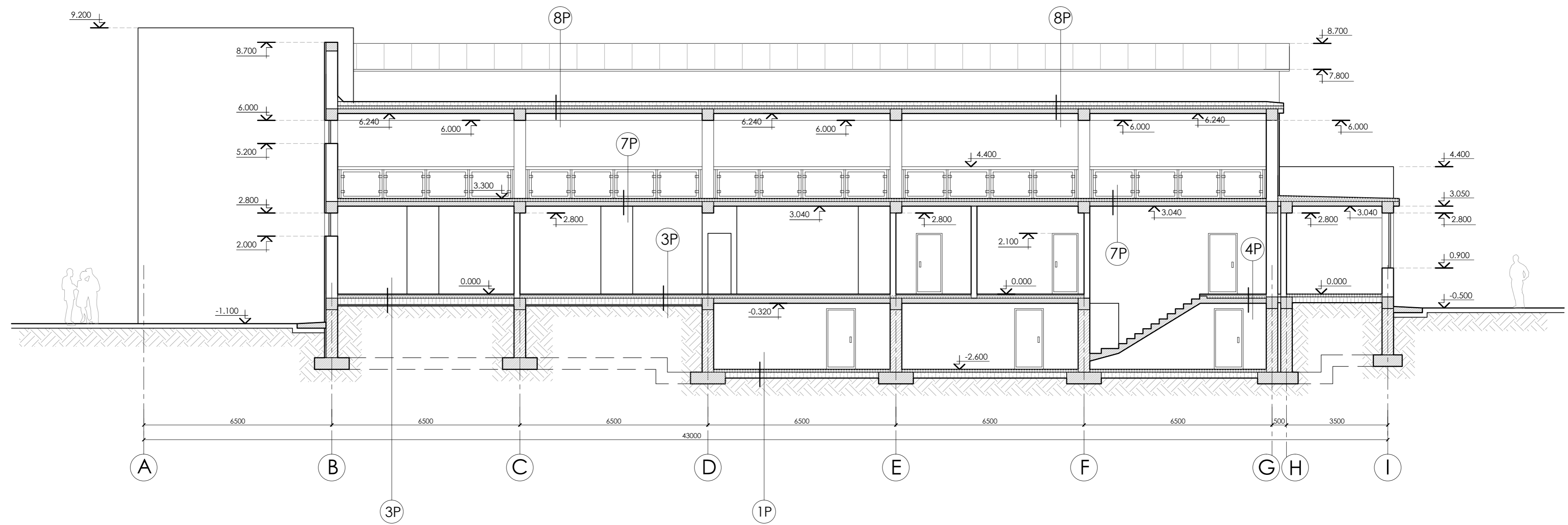

				02/ 2021 - SA			
funcția	nume	semnatura	data	Construire a complexului sportiv multifuncțional din str. Șoseaua Bucovina, nr. 33/b, mun. Edineț			
A.S.P.	T. Aghenie						
C.S.P.	C. Mihailev			Complex sportiv multifuncțional	faza	plansa	planse
arhitect	R. Bînzari			P.E.	15		
arhitect	A. Sacuțanu			Secțiune 7-7 sc.1:100			<b>AGH</b> PREMIUM GRUP



Secțiune 8-8 sc.1:100

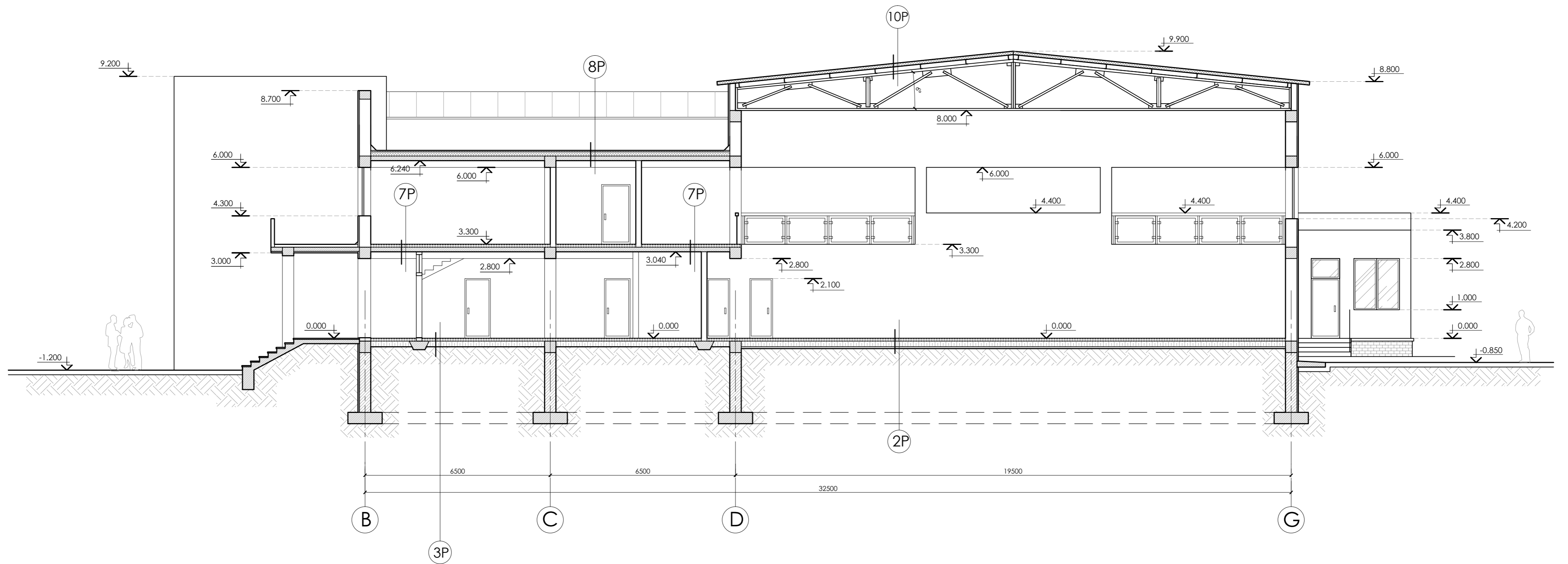

				02/ 2021 - SA		
funcția	nume	semnatura	data	Construire a complexului sportiv multifuncțional din str. Șoseaua Bucovina, nr. 33/b, mun. Edineț		
A.S.P.	T. Aghenie			Complex sportiv multifuncțional	faza	plansa
C.S.P.	C. Mihailev				P.E.	16
arhitect	R. Bînzari			Secțiune 8-8 sc.1:100		
arhitect	A. Saculțanu					
				<b>AGH</b> PREMIUM GRUP		

Secțiune 9-9 sc.1:100

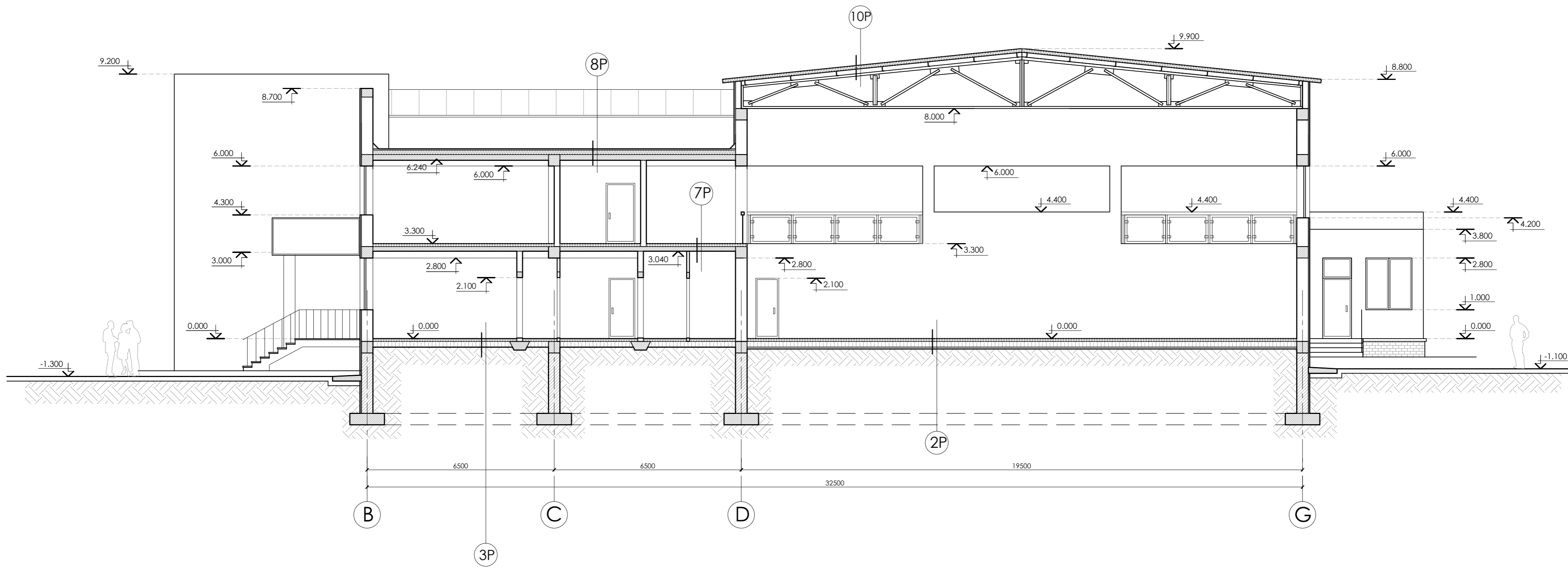

				02/ 2021 - SA		
funcția	nume	semnatura	data	Construire a complexului sportiv multifuncțional din str. Șoseaua Bucovina, nr. 33/b, mun. Edineț		
A.S.P.	T. Aghenie			Complex sportiv multifuncțional	faza	plansa
C.S.P.	C. Mihailev				P.E.	17
arhitect	R. Bînzari			Secțiune 9-9 sc.1:100		<b>AGH</b> PREMIUM GRUP
arhitect	A. Saculțanu					

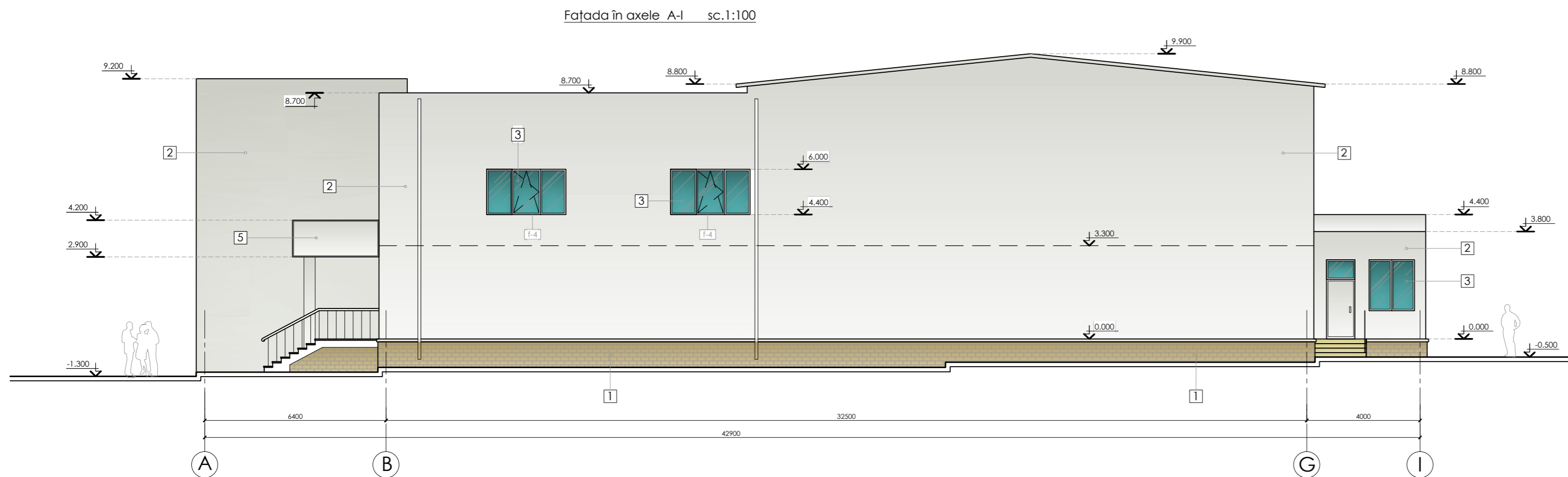
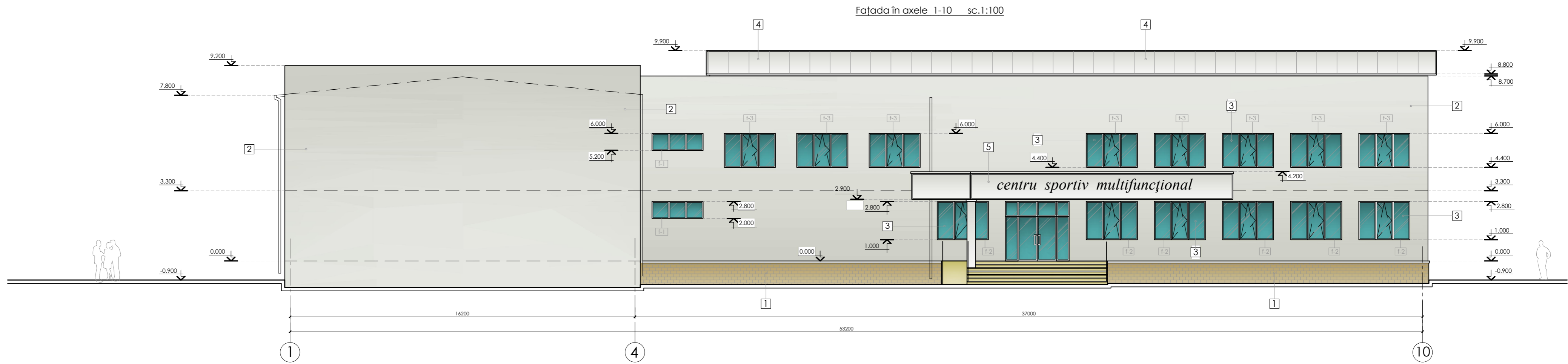

Tabel de finisare a fațadelor

Nr.	Denumire element fațadă	Tip finisare	Culoare
1	Soclu (demisolul)	Gresie tip "clincher"	cafeniu deschis
2	Pereți fațadă	Tencuială decorativă	alb
3	Vitralii	Geam termopan (sticlă)	transparent
4	Acoperiș	Panouri tip "sandwich"	alb
5	Copertină	Panouri tip "etalbond"	metalic

				02/ 2021 - SA		
funcția	nume	semnatura	data	Construire a complexului sportiv multifuncțional din str. Șoseaua Bucovina, nr. 33/b, mun. Edineț		
A.S.P.	T. Aghenie			Complex sportiv multifuncțional	faza	planse
C.S.P.	C. Mihailov				P.E.	18
arhitect	R. Bînzari			Fațada în axele 1-10 sc.1:100		A G H PREMIUM GRUP
arhitect	A. Sacuțanu			Fațada în axele A-I sc.1:100		

Fațada în axele 10 - 1 sc.1:100

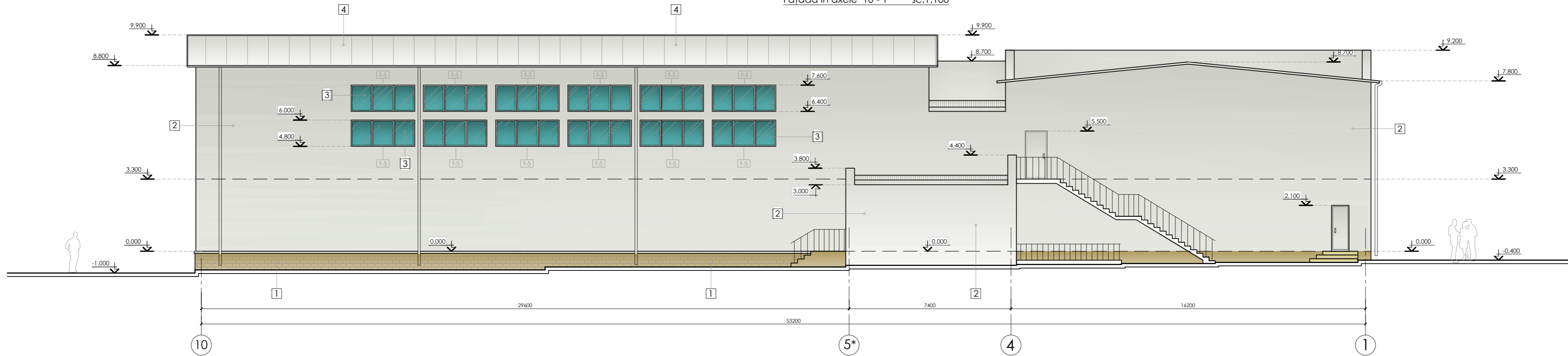

Fațada în axele I-A sc.1:100

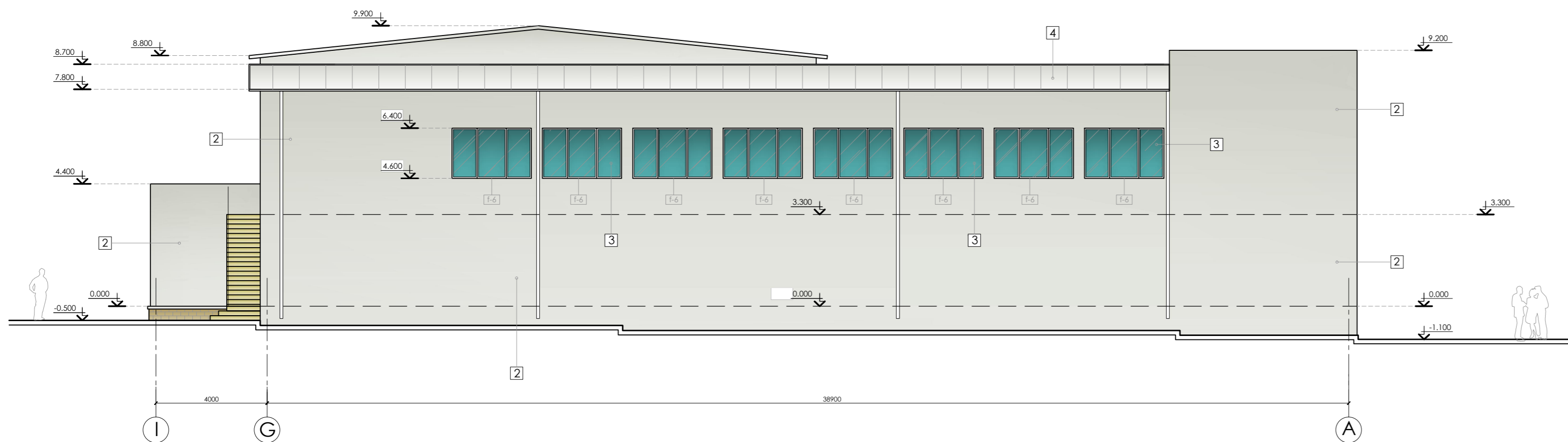

Tabel de finisare a fațadelor

Nr.	Denumire element fațadă	Tip finisare	Culoare
1	Soclu (demisolul)	Gresie tip "clinker"	cafeniu deschis
2	Pereți fațadă	Tencuială decorativă	alb
3	Vitralii	Geam termopan (sticlă)	transparent
4	Acoperiș	Panouri tip "sandwich"	alb
5	Copertină	Panouri tip "etalbond"	metalic

funcția	nume	semnatura	data	02/ 2021 - SA		
A.S.P.	T. Aghenie			Construire a complexului sportiv multifuncțional din str. Șoseaua Bucovina, nr. 33/b, mun. Edineț		
C.S.P.	C. Mihailov			Complex sportiv multifuncțional	faza	planșa
arhitect	R. Bînzari			P.E.	19	
arhitect	A. Sacuțianu			Fațada în axele 10-1 sc.1:100		
				Fațada în axele I-A sc.1:100		

**AGH**  
PREMIUM GRUP

### Tabel elemente - Ferestre

No	Marca	Denumirea	Dimensiuni	Cantitatea	Grosime zid	Tip
1	f-1	Fereastră (desen 1)	2400 x 800 h	1 bucată	450 mm	Termo-pan
2	f-2	Fereastră (desen 2)	2400 x 1800 h	6 bucăți	450 mm	Termo-pan
3	f-3	Fereastră (desen 3)	2400 x 1600 h	8 bucăți	450 mm	Termo-pan
4	f-4	Fereastră (desen 4)	2600 x 1600 h	2 bucăți	450 mm	Termo-pan
5	f-5	Fereastră (desen 5)	2900 x 1200 h	12 bucăți	450 mm	Termo-pan
6	f-6	Fereastră (desen 6)	2850 x 1800 h	8 bucăți	450 mm	Termo-pan
7	f-7	Fereastră (desen 7)	1600 x 1900 h	1 bucată	450 mm	Termo-pan

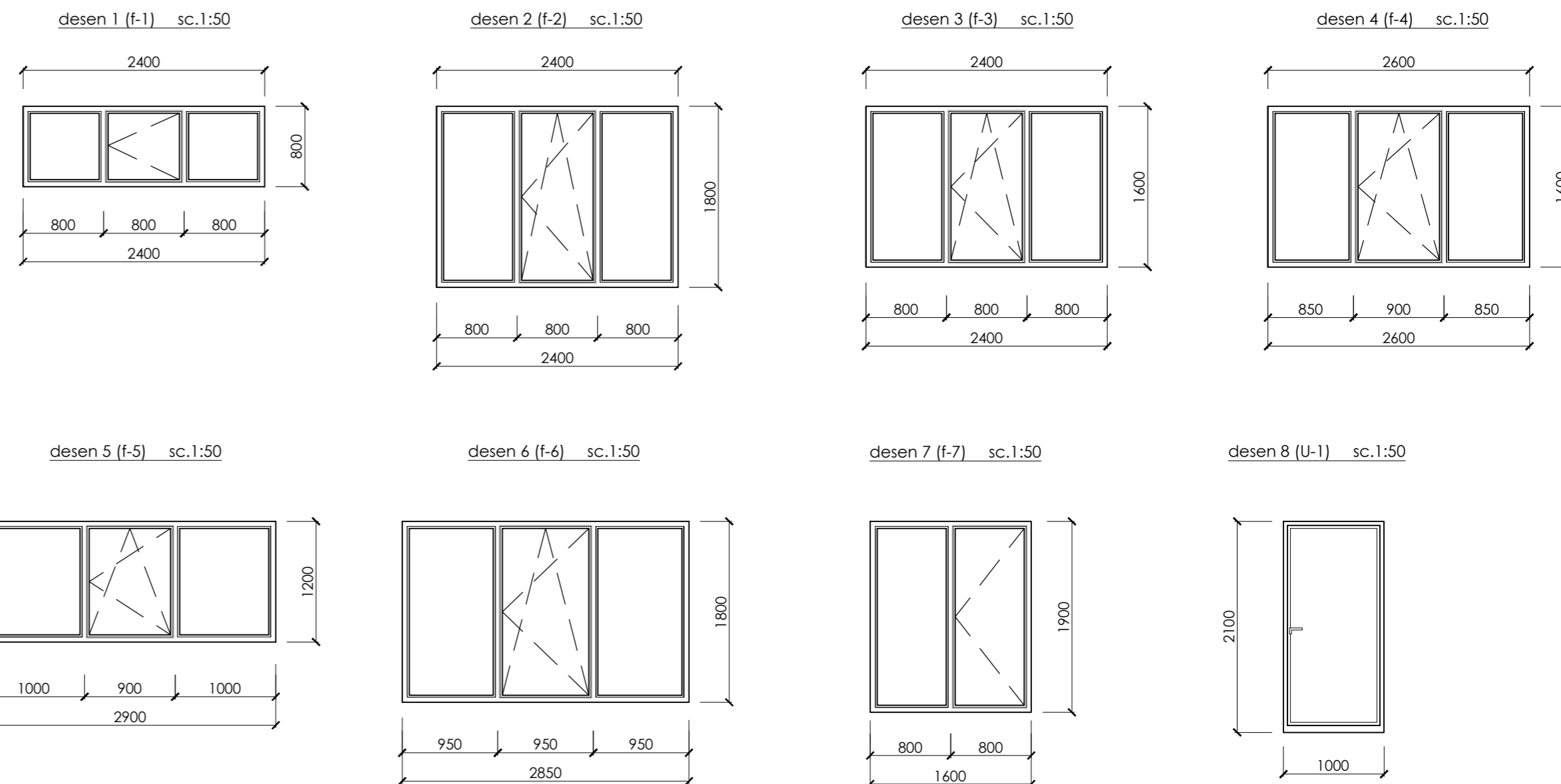

### Tabel elemente - Uși

No	Marca	Denumirea	Dimensiuni	Cantitatea	Grosime zid	Tip
1	U-1	Ușa exterioară simplă (desen 8)	1000 x 2100 h	1 bucată	420 mm	Metal
2	U-2	Ușa interioară simplă (desen 9)	1000 x 2100 h	3 bucăți	420 mm	Metaloplast
3	U-3	Ușa exterioară dublă (desen 10)	1800 x 2200 h	1 bucată	420 mm	Metaloplast
4	U-4	Ușa interioară dublă (desen 11)	1800 x 2200 h	1 bucată	220 mm	Metaloplast
5	U-5	Ușa interioară simplă (desen 12)	900 x 2100 h	6 bucăți	220 mm	Mdf
6	U-6	Ușa interioară simplă (desen 13)	700 x 2100 h	2 bucăți	220 mm	Mdf
7	U-7	Ușa interioară simplă (desen 14)	800 x 2100 h	8 bucăți	220 mm	Mdf
8	U-8	Ușa interioară simplă (desen 15)	700 x 2100 h	9 bucăți	120 mm	Metaloplast
9	U-9	Ușa interioară simplă (desen 16)	900 x 2100 h	6 bucăți	220 mm	Metaloplast
10	U-10	Ușa interioară simplă (desen 17)	800 x 2100 h	4 bucăți	120 mm	Metaloplast
11	U-11	Ușa interioară simplă (desen 18)	1000 x 2100 h	1 bucată	220 mm	Mdf
12	U-12	Ușa exterioară cazan. (desen 19)	1000 x 2100 h	1 bucată	420 mm	Metal
13	U-13	Ușa interioară dublă (desen 21)	1800 x 2100 h	4 bucăți	220 mm	Mdf

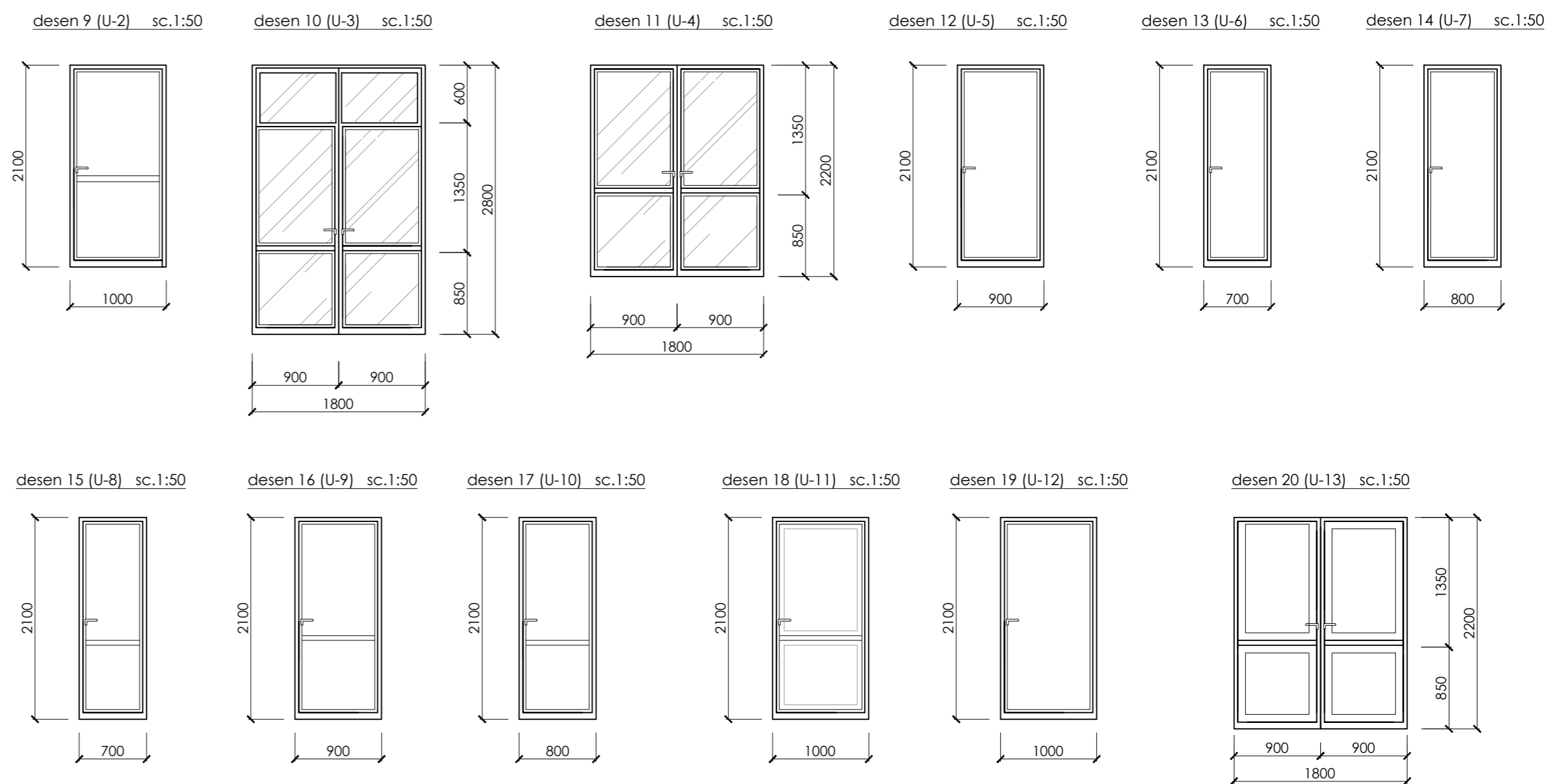

02/ 2021 - SA			
funcția	nume	semnatura	data
A.S.P.	T. Aghenie		
C.S.P.	C. Mihailev		
arhitect	R. Bînzari		
arhitect	A. Sacuțanu		
Construire a complexului sportiv multifuncțional din str. Șoseaua Bucovina, nr. 33/b, mun. Edineț			
Complex sportiv multifuncțional			faza P.E.
			plansa 20
Borderou elemente fîmplărie Elemente de fîmplărie (sc. 1:50)			<b>AGH</b> PREMIUM GRUP

Scara interioară demisol (SC-1) sc.1:50

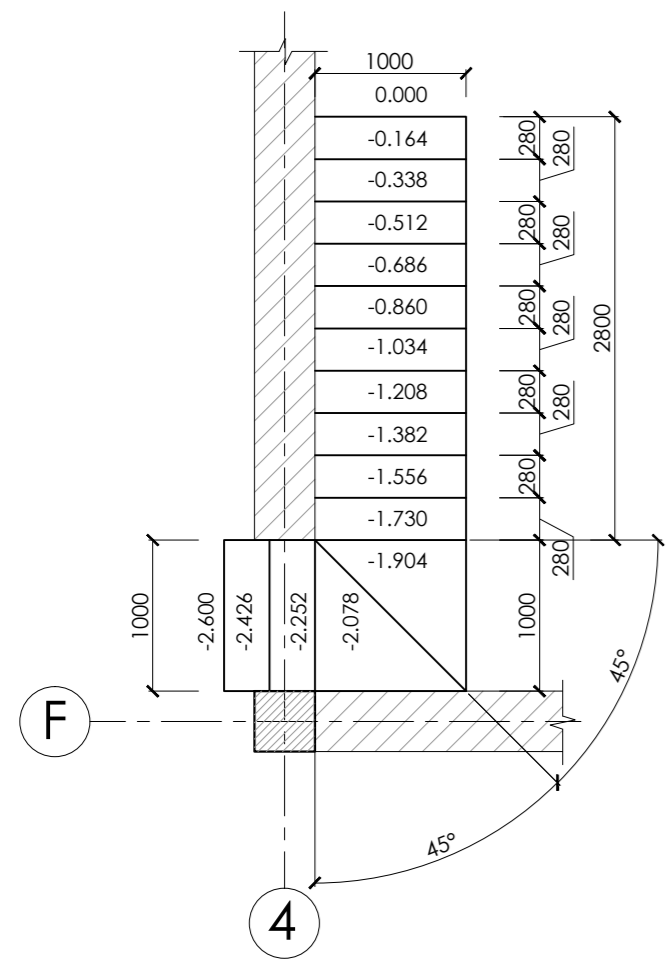

Scara exterioră demisol (SC-2) sc.1:50

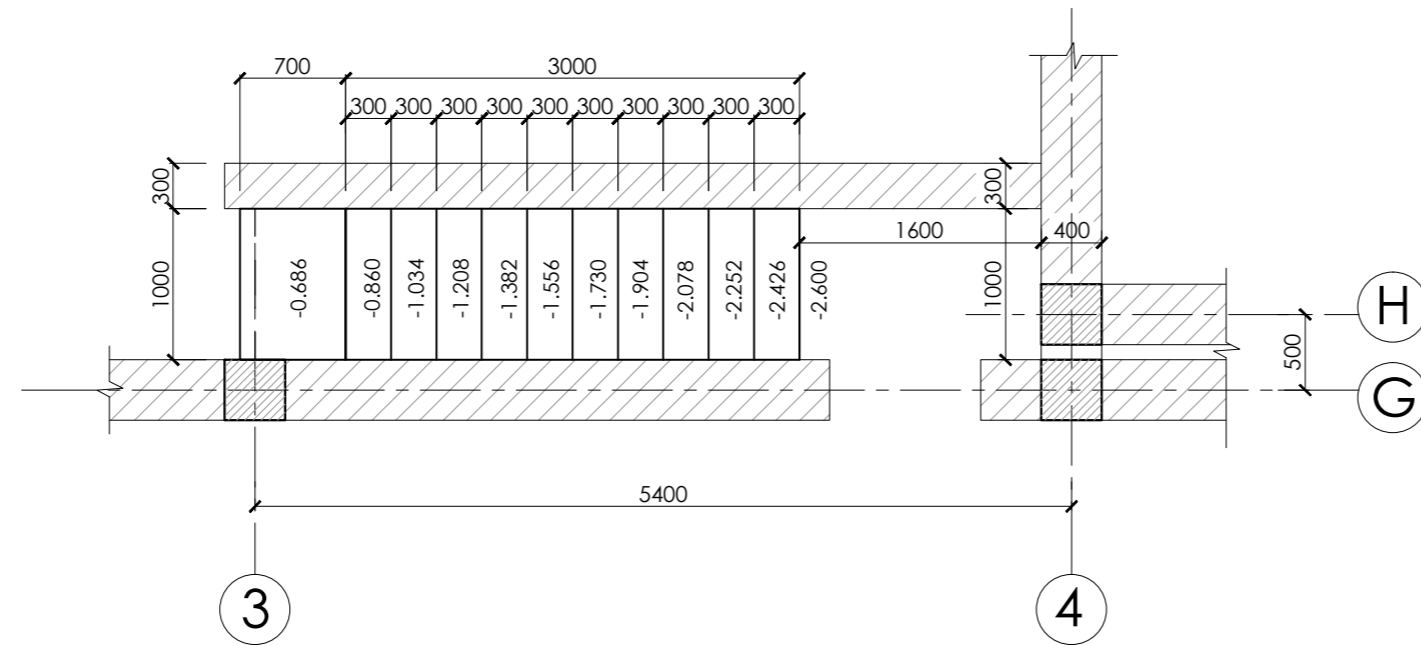

Scara exterioră parter (SC-3) sc.1:50

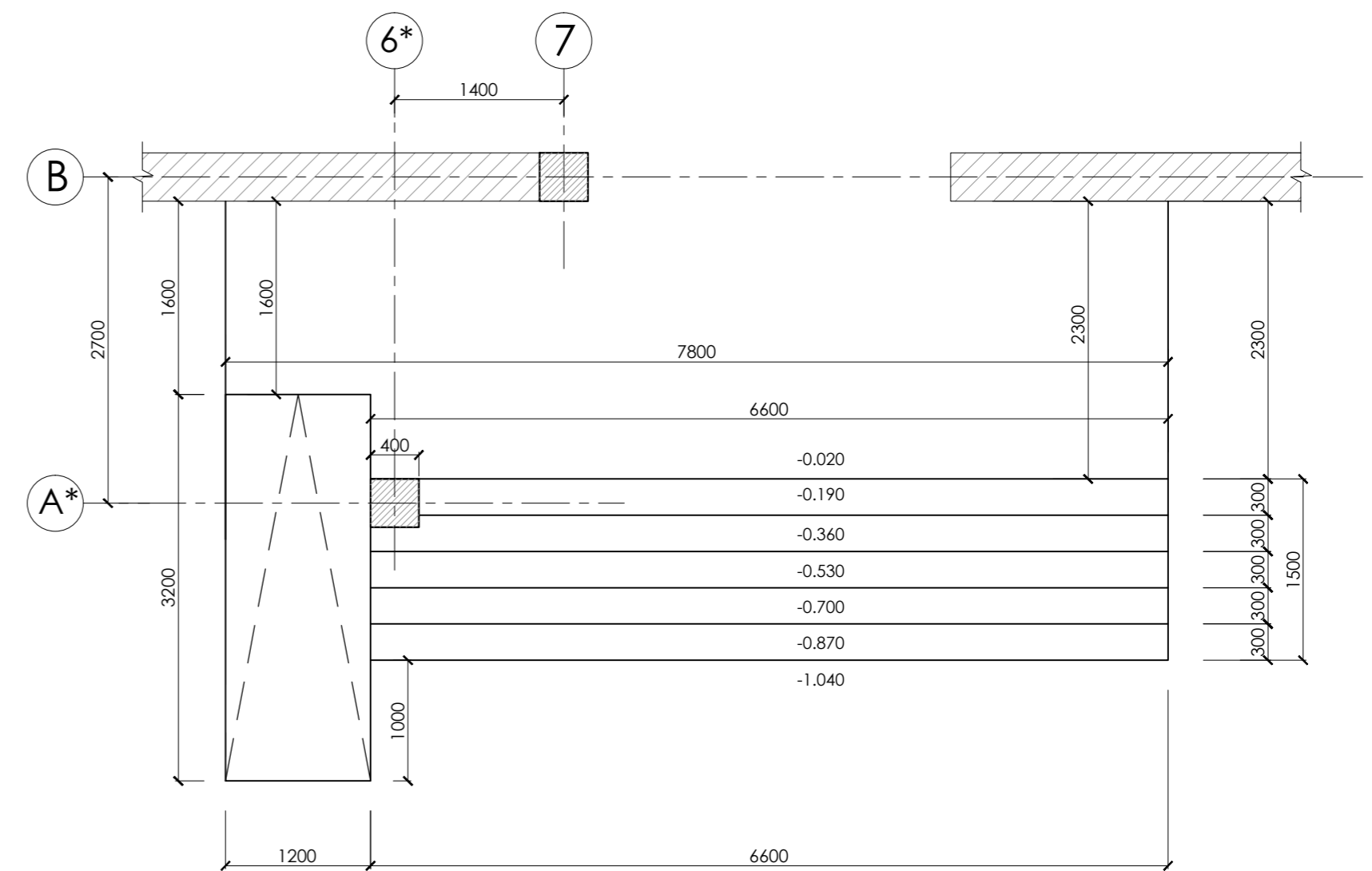

Scara interioară parter-etaj (SC-4) sc.1:50

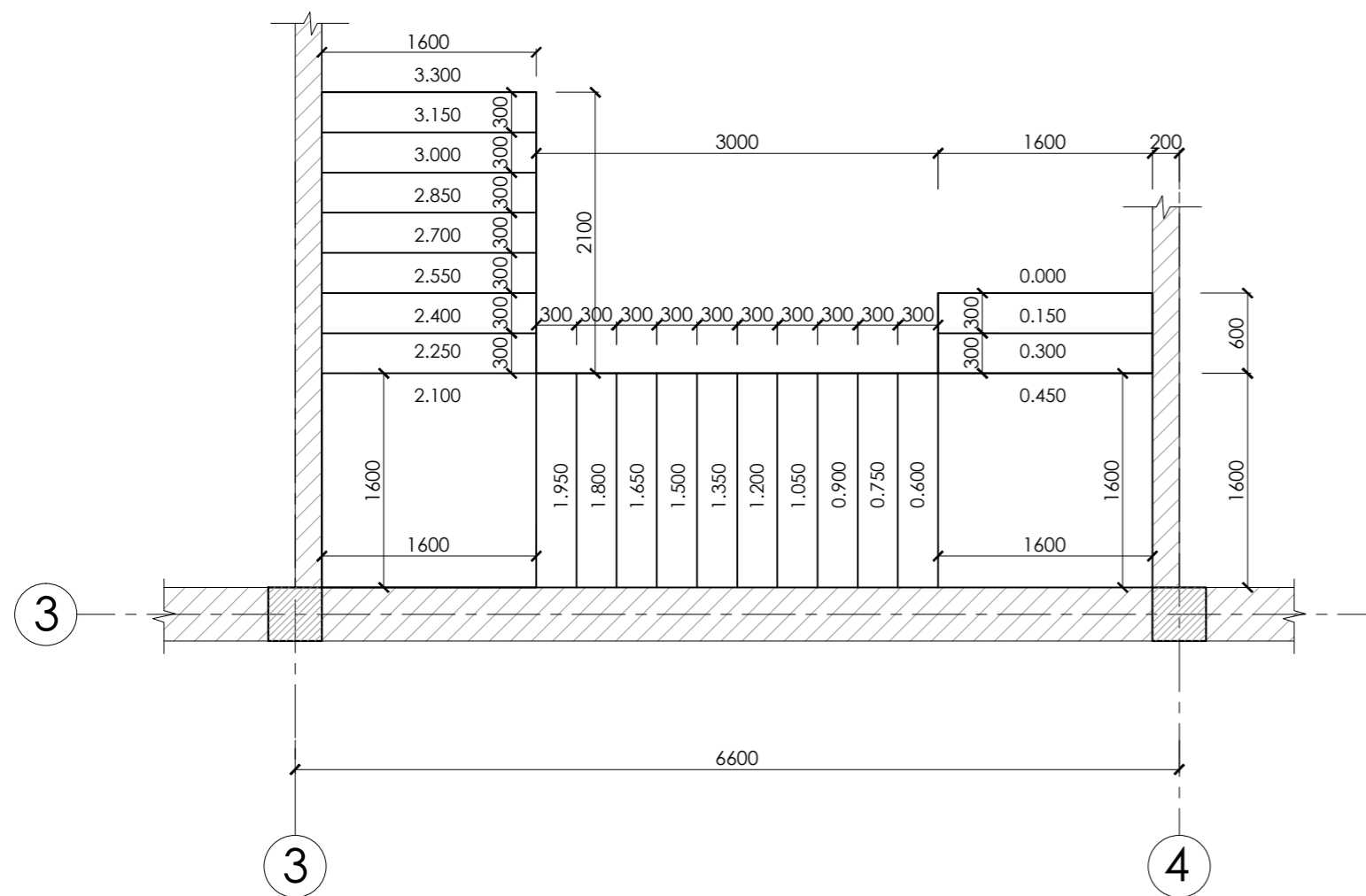

Scara exterioră parter-etaj (SC-5) sc.1:50

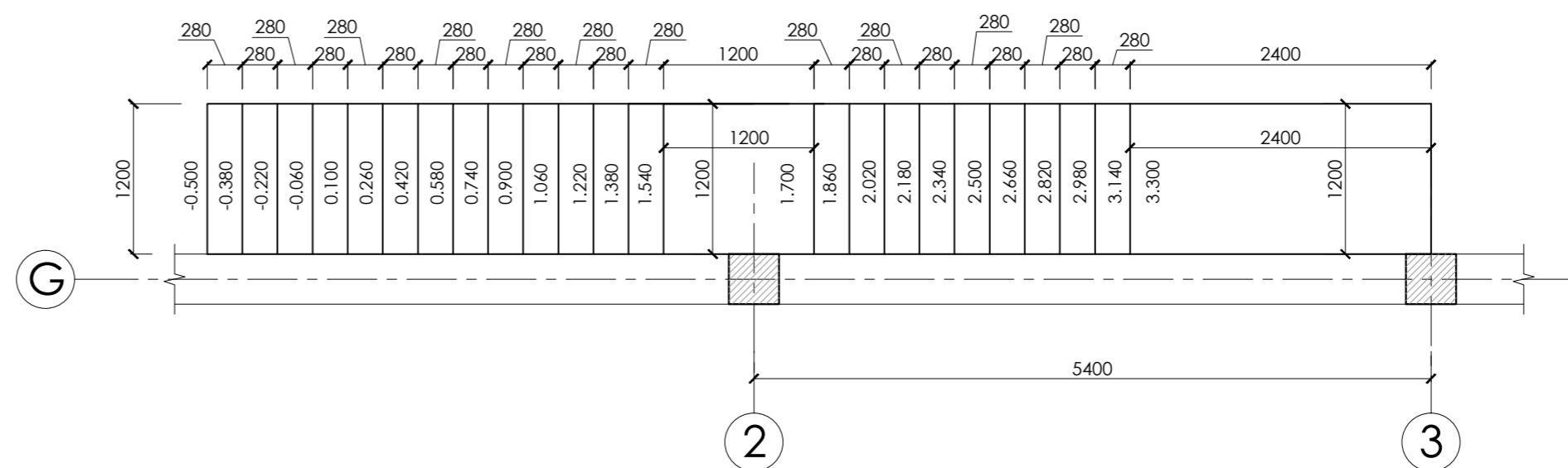

Detaliu balustradă

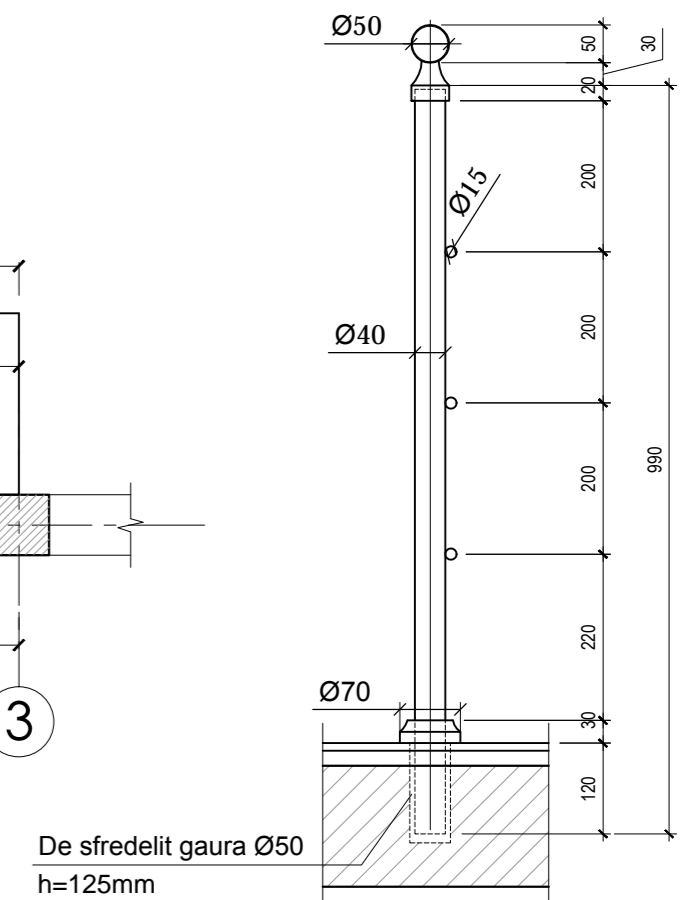

				02/ 2021 - SA		
funcția	nume	semnatura	data	Construire a complexului sportiv multifuncțional din str. Șoseaua Bucovina, nr. 33/b, mun. Edineț		
A.S.P.	T. Aghenie			Complex sportiv multifuncțional	faza	planșa
C.S.P.	C. Mihailev				P.E.	21
arhitect	R. Bînzari			Scări monolite sc-1....sc-6 sc.1:50	<b>AGH</b> PREMIUM GRUP	
arhitect	A. Sacuțanu					

Lista cantităților de lucrări:

Subsol:

- placare pardosele cu teracotă/gresie: 242 m.p.
- placare scări cu teracotă/gresie: 12 m.p.
- finisare pereți (mortar, amestec uscat): 288 m.p.
- finisare tavan cu amestec uscat 246 m.p.

Parter:

- zidărie pereți din piatră calcar cu grosimea de 400 mm: 728 m.p.
- zidărie pereți din piatră calcar cu grosimea de 200 mm: 312 m.p.
- zidărie pereți din blocuri prefabricate „brikston,, 90 mm: 132 m.p.
- căptușire canale ventilare cu gipscarton: 21 m.p.
  
- placare pereți cu gresie (bazin, vestiare), h=3 m: 624 m.p.
- finisare pereți (mortar, ameste uscat): 690 m.p.
- placare pardosele cu gresie: 1620 m.p.
- placare scări interioare cu teracotă/gresie: 40 m.p.
- penopolistiroil cu proeminente (p/u podele calde) 180 m.p.
- finisare tavane cu amestec uscat: 580 m.p.
- placare scări exterioare cu teracotă/gresie: 52 m.p.

Etaj:

- zidărie pereți din piatră calcar cu grosimea de 400 mm: 345 m.p.
- zidărie pereți din piatră calcar cu grosimea de 200 mm: 342 m.p.
- căptușire canale ventilare cu gipscarton: 24 m.p.
- placare pardosele cu gresie: 608 m.p.
- placare scări cu gresie: 16 m.p.
- balustrade interioare din inox: 124 m.p.
- finisare pereți cu ameste uscat: 860 m.p.

detaliu finisare interioară pereți:

perete piatră calcar	(400 mm, 200 mm)
tencuire cu mortar	20 mm
amestec uscat	5 mm
plasă din fibră de sticlă	
grunduire	
chit eurofin	
grunduire	
vopsire cu vopsea lavabilă	



(vopsire interioară bazine) 430 m.p.

1a

2a

Notă: Finisarea interioară a bazinelor (inclusiv specificația materialelor, este executată conform ofertei întreprinderii specializate S.R.L. "Neostil")

Lista cantităților de lucrări acoperiș:

- panouri "sandwich" cu grosimea de 100 mm: 1440 m.p.
- acoperiș plat moale: 610 m.p.
- jgeaburi: 110 m.l.
- burlane: 84 m.l.
- hidroizolare verticale parapet 142 m.p.

Lista cantităților de lucrări exterioare (fațade):

- finisare fațade cu tencuială "TINK" (polistiren 50 mm, plasă, clei, grunduire, tink): 614 m.p.
- finisare soclu și scări cu gresie (inclusiv polistiren expandat 50 mm): 185 m.p.
- pereu: (148 m.p.) 164 m.l.
- placare cu gresie scări exterioare: 54 m.p.

(gresie subsol) 242 m.p.

1P

(parchet sala de sport) 630 m.p.

2P

(gresie coridoare, birouri) 510 m.p.

3P

(gresie pe planșeu) 210 m.p.

4P

(gresie la bazin-pe sol) 150 m.p.

5P

(gresie la bazin-pe planșeu) 130 m.p.

6P

(gresie la etaj-pe planșeu) 608 m.p.

7P

(strat acoperiș) 610 m.p.

8P

(panouri "sandwich" pe bazin) 714 m.p.

9P

(panouri "sandwich" pe sală) 726 m.p.

10P

				02/ 2021 - SA			
funcția	nume	semnatura	data	Construire a complexului sportiv multifuncțional din str. Șoseaua Bucovina, nr. 33/b, mun. Edineț			
A.S.P.	T. Aghenie						
C.S.P.	C. Mihailev			Complex sportiv multifuncțional	faza	plansa	planse
arhitect	R. Bînzari				P.E.	22	
arhitect	A. Saculțanu			Lista cantităților de lucrări			<b>AGH</b> PREMIUM GRUP



				02/ 2021 - SA		
funcția	nume	semnatura	data	Construire a complexului sportiv multifuncțional din str. Șoseaua Bucovina, nr. 33/b, mun. Edineț		
A.S.P.	T. Aghenie			Complex sportiv multifuncțional	faza	plansa
C.S.P.	C. Mihalov				P.E.	23
arhitect	R. Bînzari			Vizualizări	<b>AGH</b> PREMIUM GRUP	
arhitect	A. Saculțanu					





				02/ 2021 - SA			
funcția	nume	semnatura	data				
A.S.P.	T. Aghenie			Construire a complexului sportiv multifuncțional din str. Șoseaua Bucovina, nr. 33/b, mun. Edineț			
C.S.P.	C. Mihalov						
arhitect	R. Bînzari			Complex sportiv multifuncțional	faza	plansa	planse
arhitect	A. Saculțanu			P.E.	24		
				Vizualizări	<b>AGH</b> PREMIUM GRUP		