An architectural rendering of a street scene. On the left, a multi-lane road with several cars (red, white, blue, black) is shown. A sidewalk runs along the road, lined with young trees. A person is walking on the sidewalk. The background shows a building and more trees. The overall scene is bright and clear.

Proiect schiță  
Privind posibilitatea amenajării unui scuar pe teren  
cu nr. cadastral 01001100530 în adiacența blocului locativ  
situat pe adresa mun. Chișinău, sec. Botanica, bd. Cuza Vodă, 14.

Chișinău 2021

# Schema de amplasare

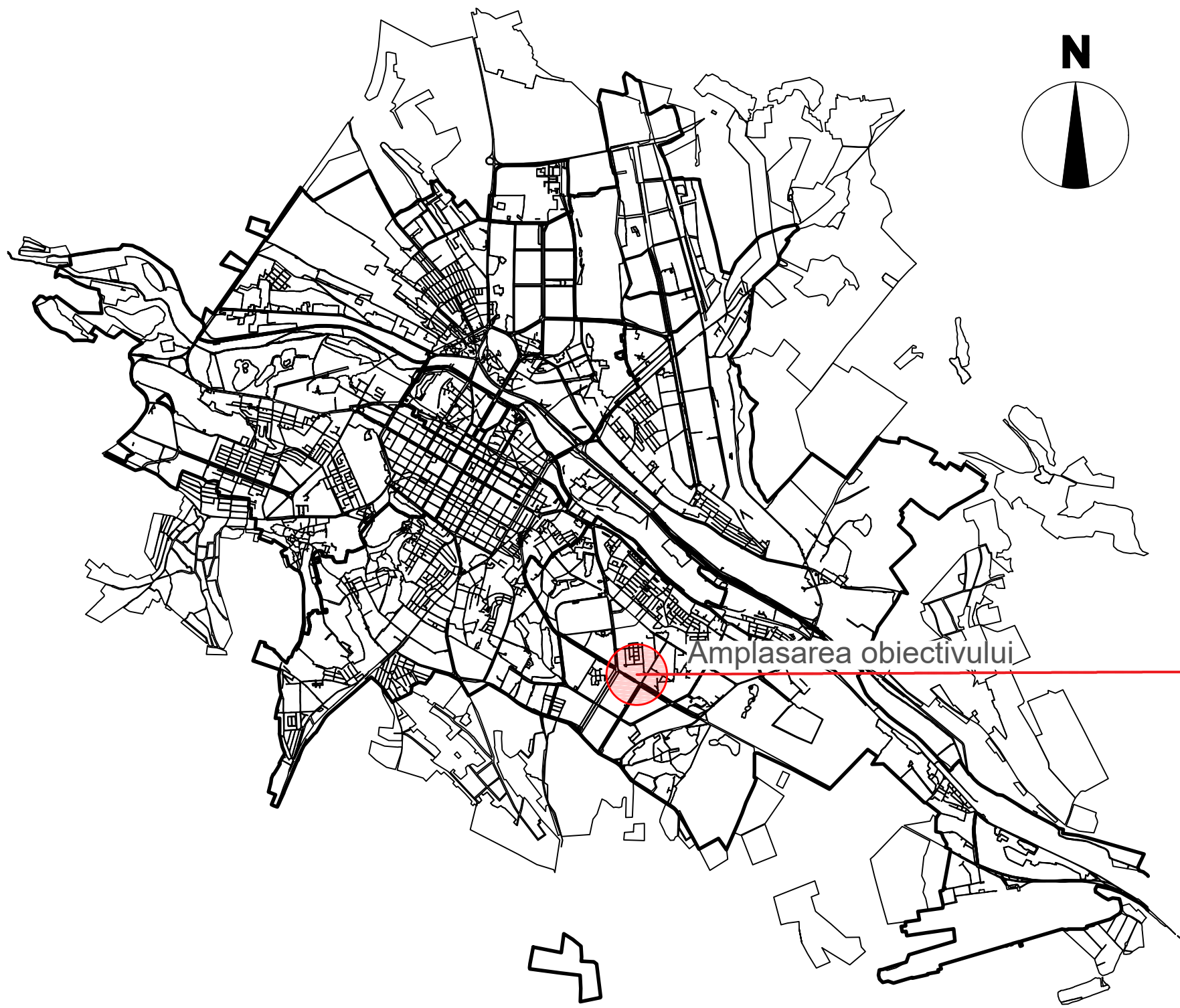

# Plan Situatie

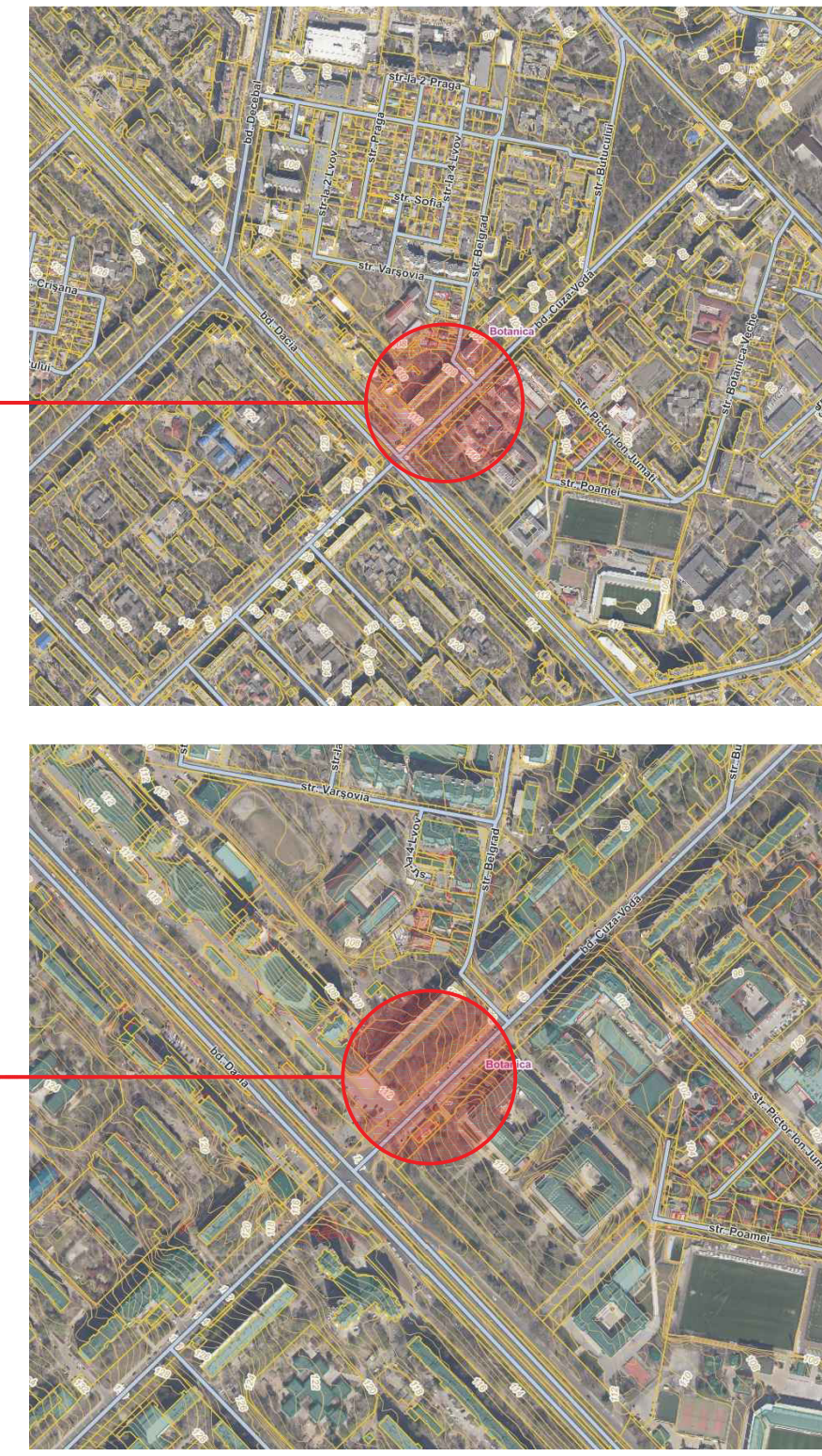

Beneficiar: Pretura sectorului Botanica						10-05-2021-P																																													
<table border="1"> <thead> <tr> <th>Faza</th> <th>Nr. part.</th> <th>Plansa</th> <th>Nr. doc.</th> <th>Semnat</th> <th>Data</th> </tr> </thead> <tbody> <tr><td> </td><td> </td><td> </td><td> </td><td> </td><td> </td></tr> <tr><td> </td><td> </td><td> </td><td> </td><td> </td><td> </td></tr> <tr><td> </td><td> </td><td> </td><td> </td><td> </td><td> </td></tr> <tr><td> </td><td> </td><td> </td><td> </td><td> </td><td> </td></tr> <tr><td> </td><td> </td><td> </td><td> </td><td> </td><td> </td></tr> <tr><td> </td><td> </td><td> </td><td> </td><td> </td><td> </td></tr> </tbody> </table>						Faza	Nr. part.	Plansa	Nr. doc.	Semnat	Data																																					Privind posibilitatea amenajarii unui scuar pe teren cu nr. cadastral 01001100530 în adiacența blocului locativ situat pe adresa mun.Chișinău, sec. Botanica. bd. Cuza Vodă, 14.			
						Faza	Nr. part.	Plansa	Nr. doc.	Semnat	Data																																								
Scuar						Faza	Plansa	Planșe																																											
						PS	1	11																																											
Schema de amplasare																																																			
Plan situatie																																																			

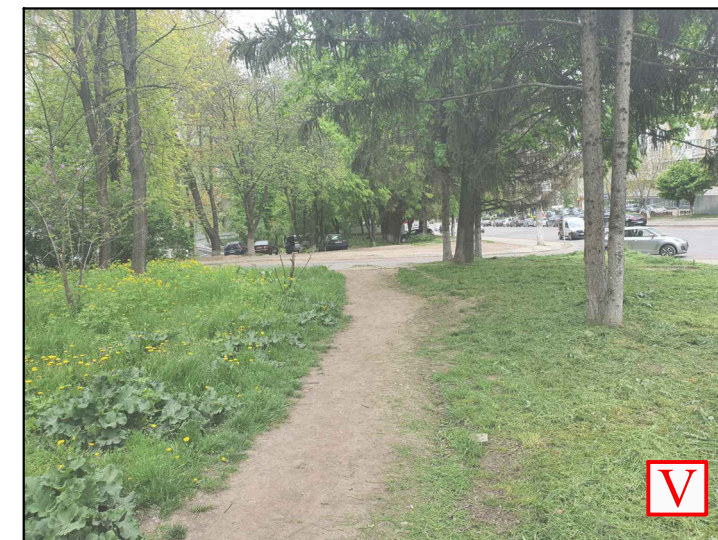
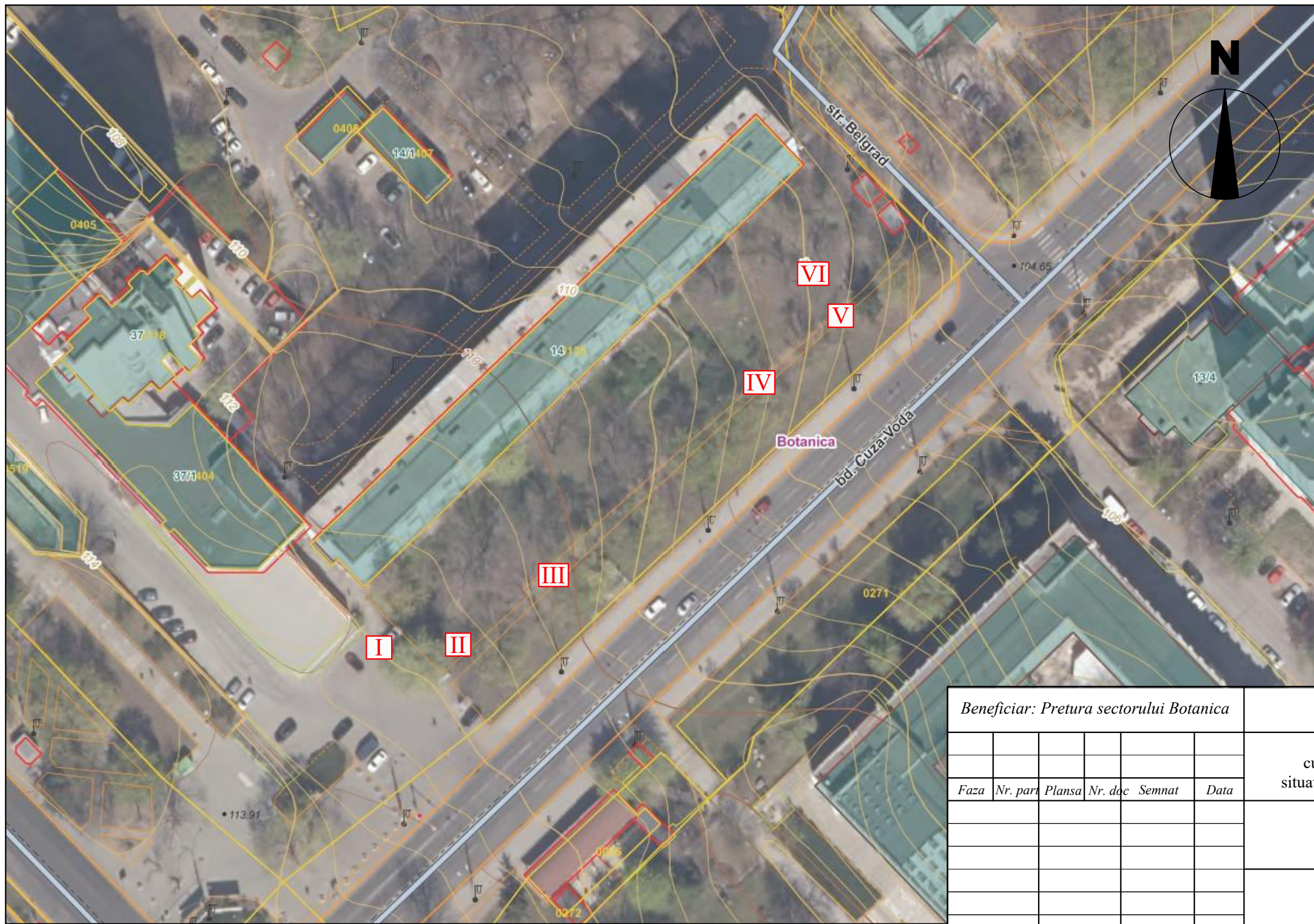
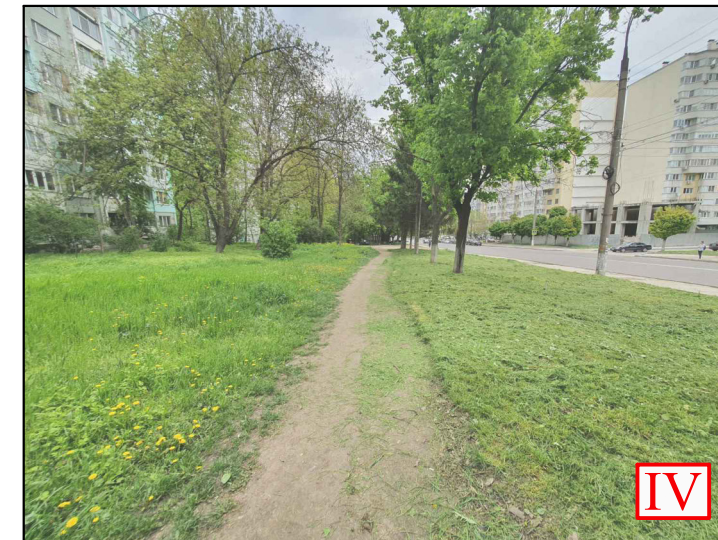
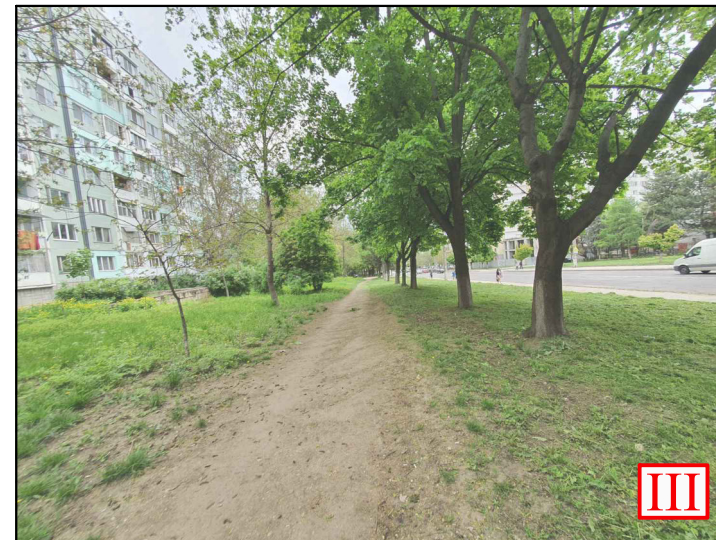
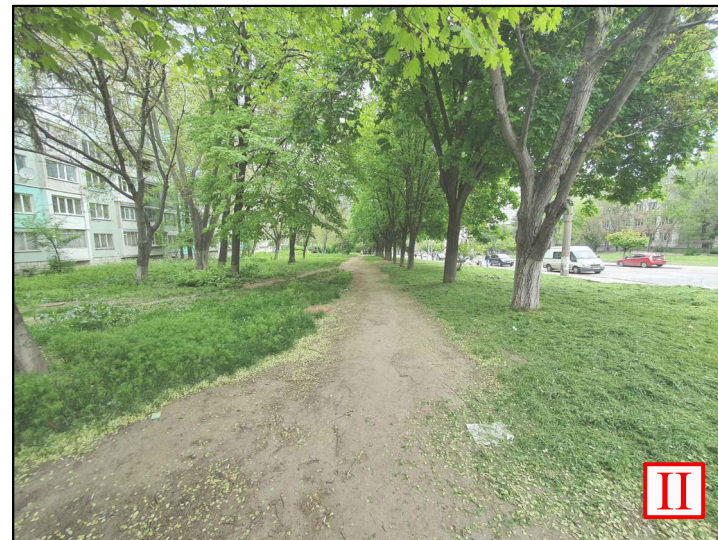
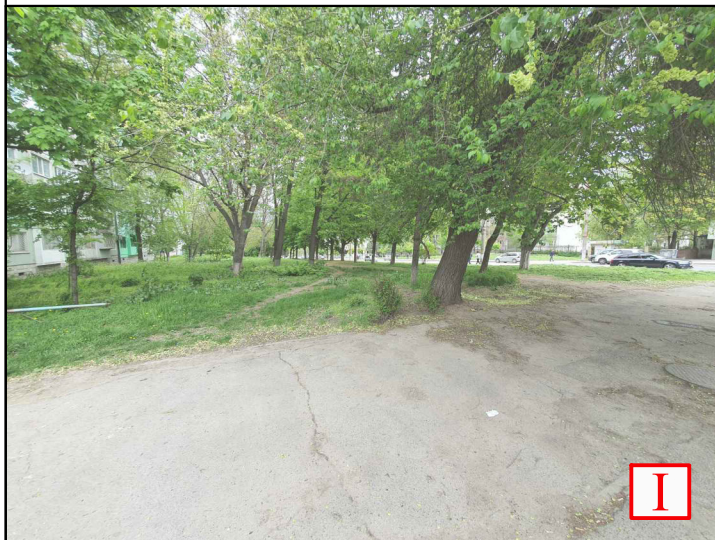

Beneficiar: Pretura sectorului Botanica						10-05-2021-P			
Privind posibilitatea amenajarii unui scuar pe teren cu nr. cadastral 01001100530 în adiacența blocului locativ situat pe adresa mun.Chișinău, sec. Botanica. bd. Cuza Vodă, 14.									
Faza	Nr. part.	Planșa	Nr. doc	Semnat	Data	Scuar	Faza	Planșa	Planșe
							PS	2	
						Fotofixare			

Schema de încadrare în teritoriu

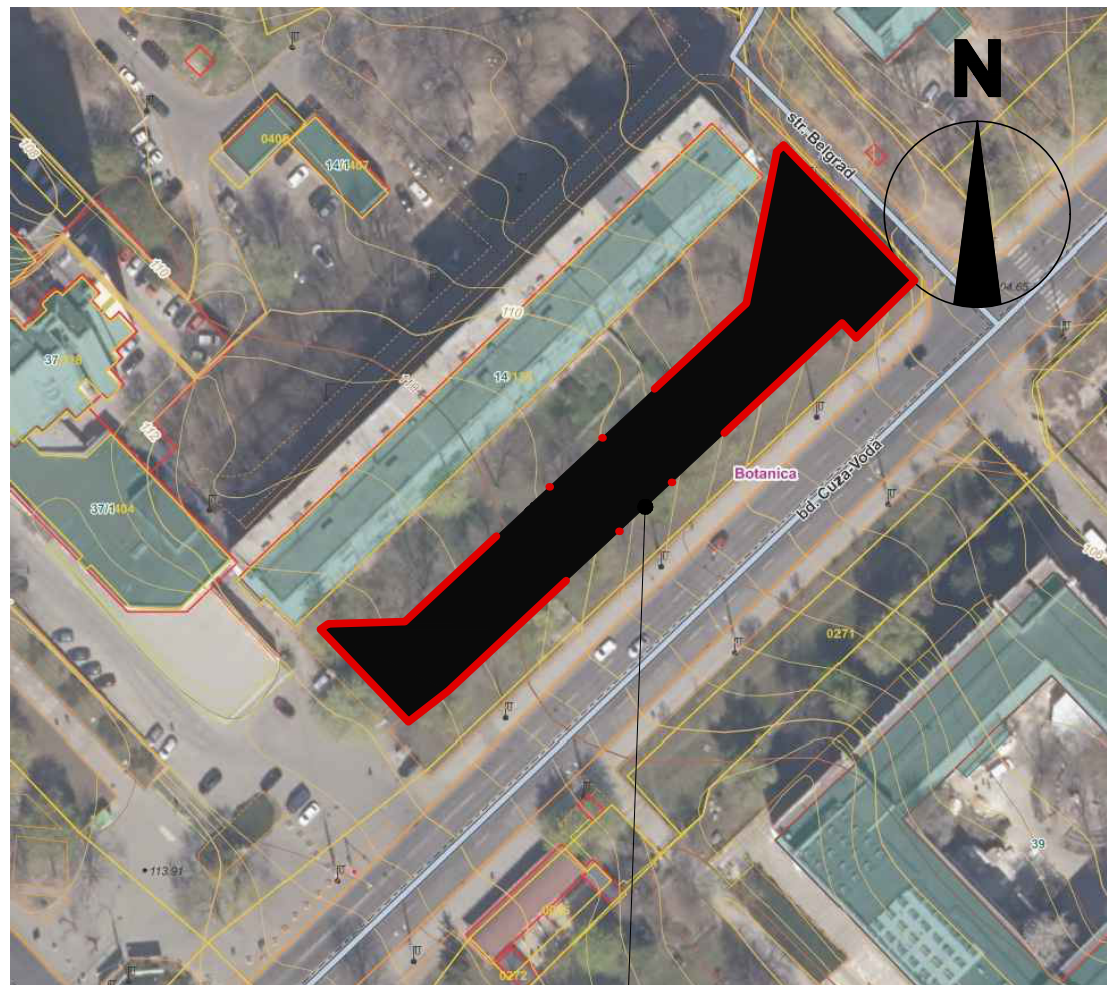

LOTUL DESTINAT PROIECTĂRII

**Notație Convențională**

— • • — Limitele teritoriului destinat proiectării

Plan general sc. 1:1000

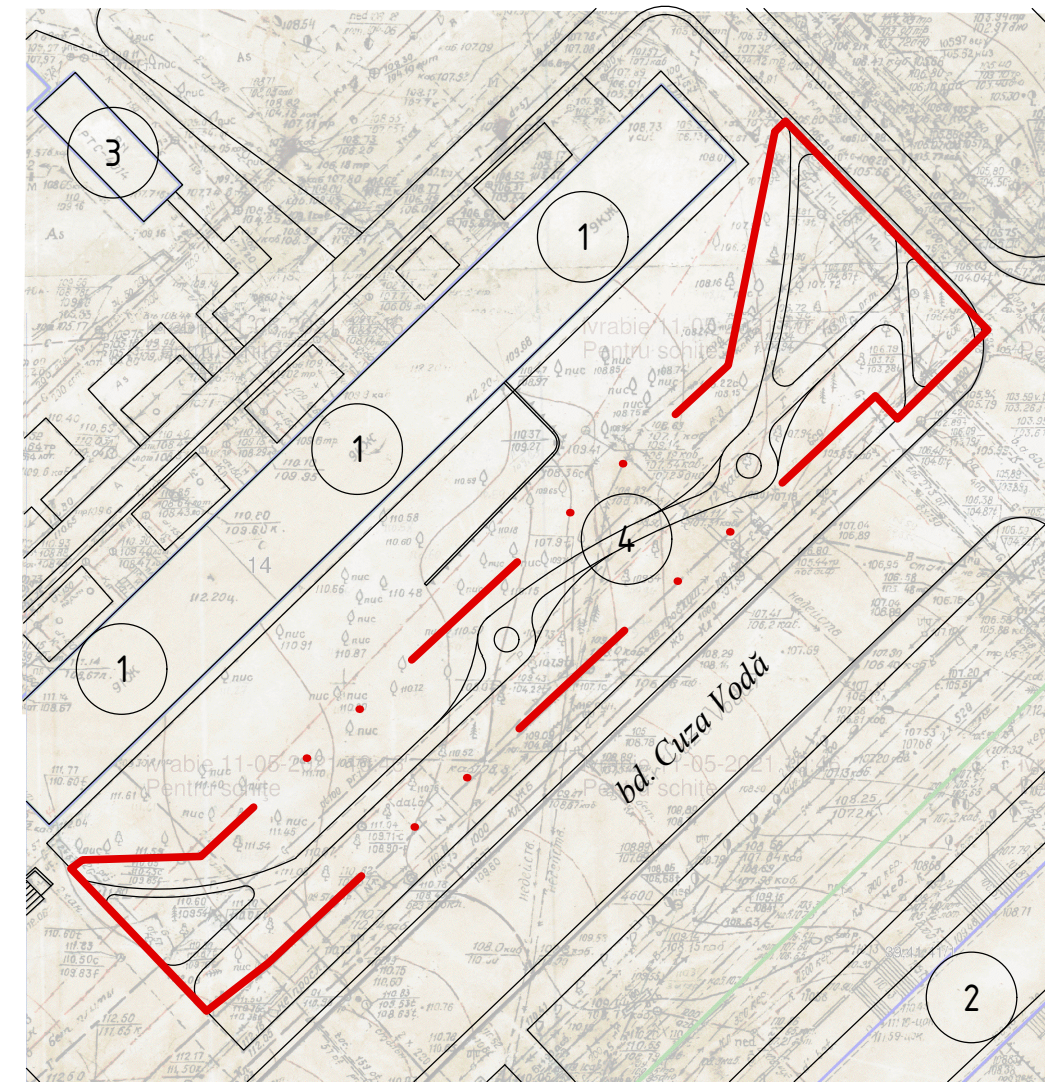

**BORDEROU CLĂDIRI/TERENURI**

PLANȘA	DENUMIRE	NUMĂRUL NIVELULI	NOTĂ
1	Clădiri locative	9	existent
2	Instituție universitară	0	existent
3	Obiective tehnico-edilitare	1	existent
4	Scuar	0	Proiectat

Beneficiar: Pretura sectorului Botanica						10-05-2021-P		
Privind posibilitatea amenajării unui scuar pe teren cu nr. cadastral 01001100530 în adiacența blocului locativ situat pe adresa mun.Chișinau, sec. Botanica- bd. Cuza Vodă, 14.						Scuar		
						Faza	Planșa	Planșe
Faza	Nr. part	Plansa	Nr. doc	Semnat	Data	PS	3	
Schema de încadrare în teritoriu								
Plan general sc. 1:1000								

Plan trasare sc. 1:200 (partea I)

bd. Cuza Vodă  
14

N

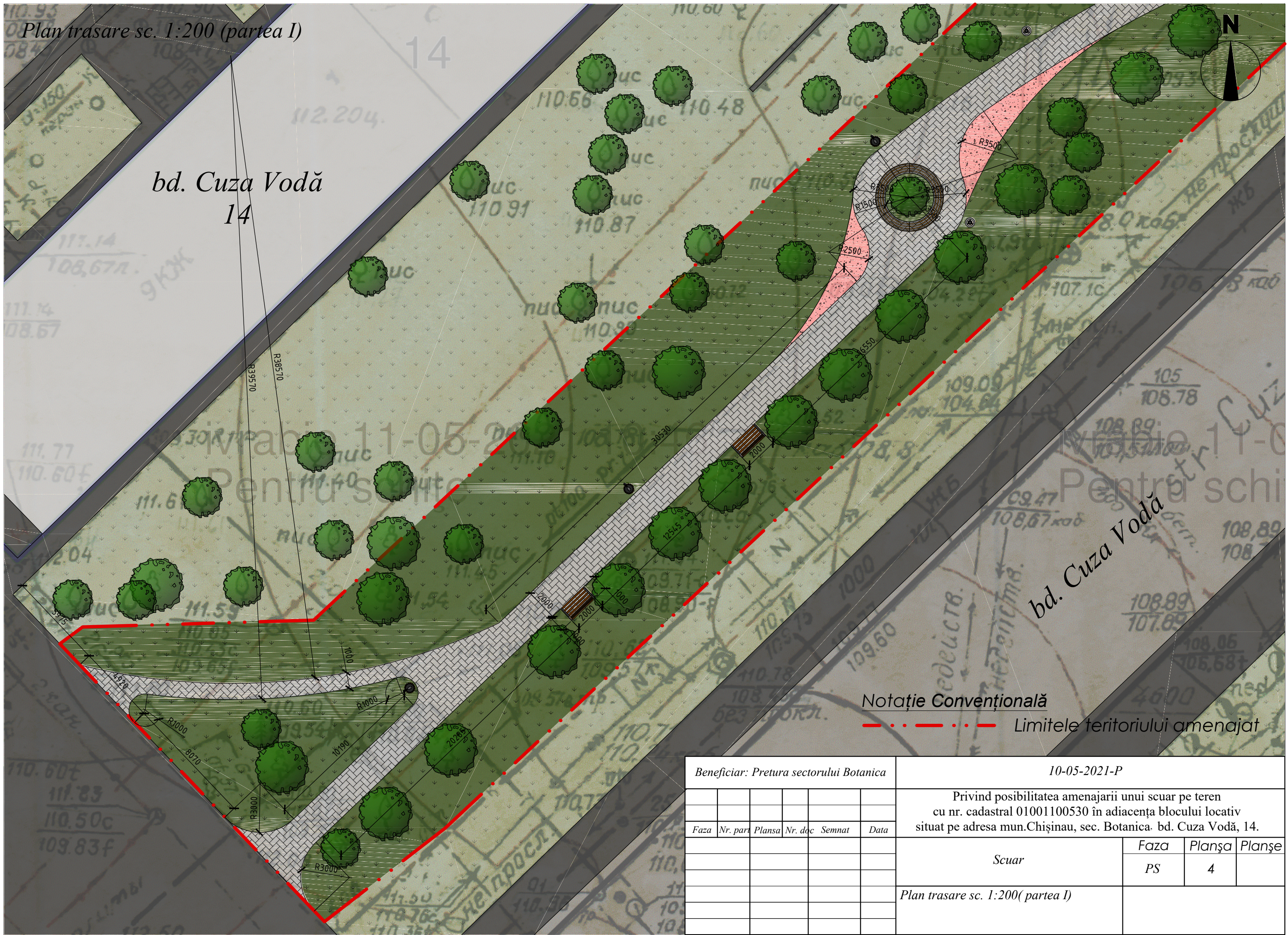

Notație Convențională

--- Limitele teritoriului amenajat

Beneficiar: Pretura sectorului Botanica						10-05-2021-P			
Privind posibilitatea amenajarii unui scuar pe teren cu nr. cadastral 01001100530 în adiacența blocului locativ situat pe adresa mun.Chișinău, sec. Botanica- bd. Cuza Vodă, 14.									
Faza	Nr. part.	Planșa	Nr. doc	Semnat	Data	Scuar	Faza	Planșa	Planșe
							PS	4	
Plan trasare sc. 1:200 (partea I)									

Plan trasare sc. 1:200 (Partea II)

BORDEROU FORME ARHITECTURALE MICI ȘI UTILAJE

Nr.	SEMN CONVENȚIONAL	DENUMIRE	NUMĂRUL	UNITATE
1		Pavaj din dale de beton	404	m <sup>2</sup>
2		Borduri	435	m.l.
3		Decoptare strat 10 cm de sol	100	m <sup>3</sup>
		Nivelarea a 10 cm cu cernoziom	100	m <sup>3</sup>
		Semănare cu iarbă	1000	m <sup>2</sup>
4		Organizare Vegetativa-Floristica	42	m <sup>2</sup>

bd. Cuza Vodă  
14



Notație Convențională

Limitele teritoriului amenajat

Beneficiar: Pretura sectorului Botanica						10-05-2021-P			
Privind posibilitatea amenajarii unui scuar pe teren cu nr. cadastral 01001100530 în adiacența blocului locativ situat pe adresa mun.Chișinau, sec. Botanica- bd. Cuza Vodă, 14.									
Faza	Nr. part.	Planșa	Nr. doc	Semnat	Data	Scuar	Faza	Planșa	Planșe
							PS	5	
Plan trasare sc. 1:200 (partea II)									

Plan de amenajare cu  
amplasarea mobilierului  
urban sc. 1:200 (partea I)

bd. Cuza Vodă  
14

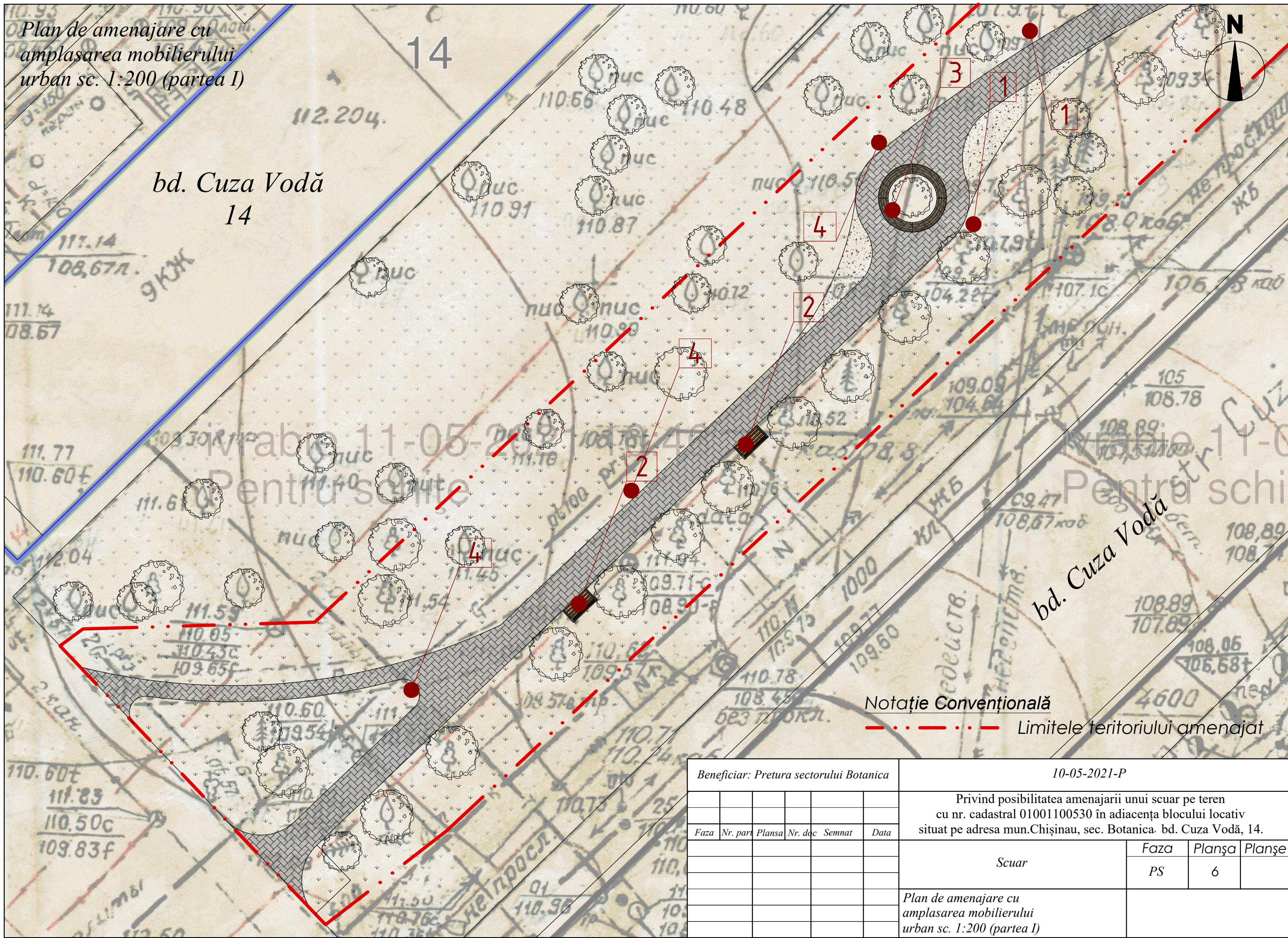

Notație Convențională  
- - - - - Limitele teritoriului amenajat

Beneficiar: Pretura sectorului Botanica						10-05-2021-P			
						Privind posibilitatea amenajarii unui scuar pe teren cu nr. cadastral 01001100530 în adiacența blocului locativ situat pe adresa mun.Chișinau, sec. Botanica- bd. Cuza Vodă, 14.			
Faza	Nr. part.	Plansa	Nr. doc	Semnat	Data	Scuar	Faza	Plansa	Planșe
							PS	6	
						Plan de amenajare cu amplasarea mobilierului urban sc. 1:200 (partea I)			

Plan de amenajare cu  
amplasarea mobilierului  
urban sc. 1:200 (partea II)

BORDEROU FORME ARHITECTURALE MICI ȘI UTILAJE

Nr.	DENUMIRE	NUMĂRUL	UNITATE	NOTĂ
1	Felinare	4	buc.	-
2	Bănci pentru parc	4	buc.	-
3	Bănci pentru parc (tip cerc)	2	buc.	-
4	Coșuri pentru gunoi	6	buc.	-

bd. Cuza Vodă  
14

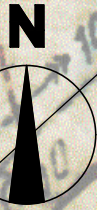

Notație Convențională

— Limitele teritoriului amenajat

Beneficiar: Pretura sectorului Botanica						10-05-2021-P				
Faza						Privind posibilitatea amenajării unui scuar pe teren cu nr. cadastral 01001100530 în adiacența blocului locativ situat pe adresa mun.Chișinău, sec. Botanica- bd. Cuza Vodă, 14.				
Nr. par						Scuar		Faza	Planșa	Planșe
Plansa								PS	7	
Nr. doc						Plan de amenajare cu amplasarea mobilierului urban sc. 1:200 (partea II)				
Semnat										
Data										



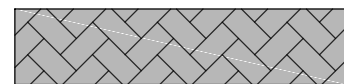

Elementul acoperisului din dale de beton

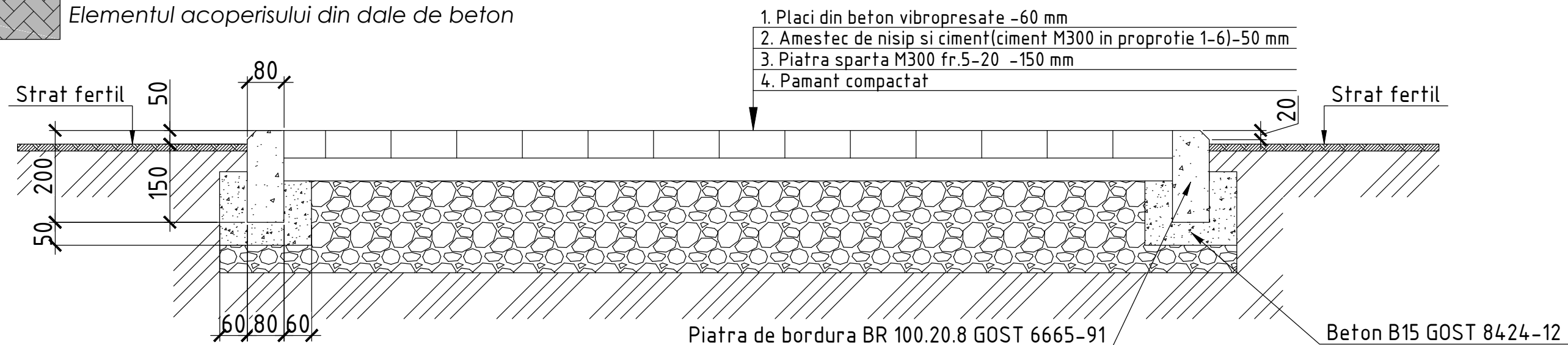

Elementul acoperisului din dale de beton  
 si elementul acoperisului existent din beton asfaltic

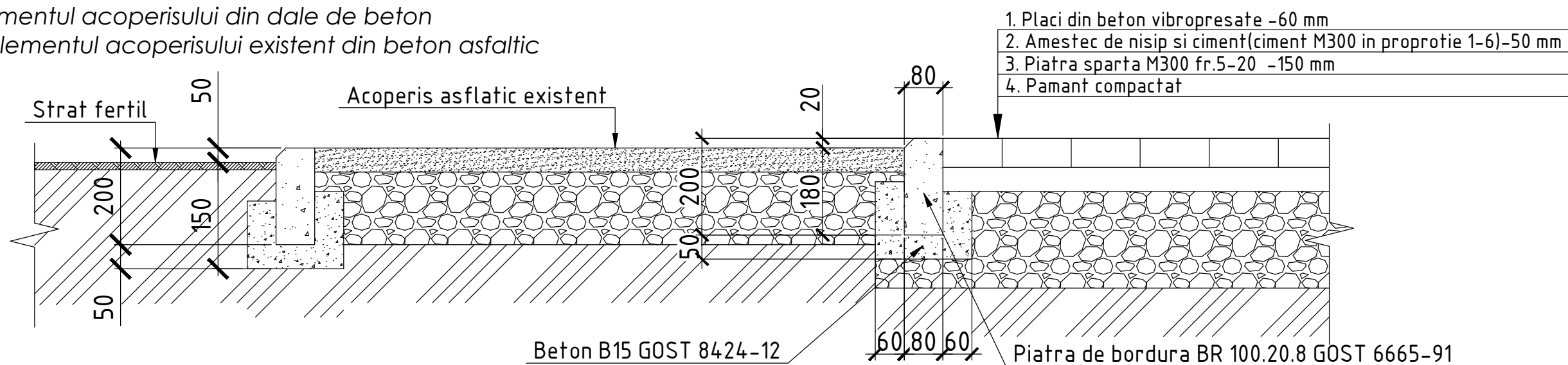

Beneficiar: Pretura sectorului Botanica						10-05-2021-P																																
<table border="1"> <thead> <tr> <th>Faza</th> <th>Nr. par.</th> <th>Planşa</th> <th>Nr. doc</th> <th>Semnat</th> <th>Data</th> </tr> </thead> <tbody> <tr> <td> </td> <td> </td> <td> </td> <td> </td> <td> </td> <td> </td> </tr> <tr> <td> </td> <td> </td> <td> </td> <td> </td> <td> </td> <td> </td> </tr> <tr> <td> </td> <td> </td> <td> </td> <td> </td> <td> </td> <td> </td> </tr> <tr> <td> </td> <td> </td> <td> </td> <td> </td> <td> </td> <td> </td> </tr> </tbody> </table>						Faza	Nr. par.	Planşa	Nr. doc	Semnat	Data																									Privind posibilitatea amenajarii unui scuar pe teren cu nr. cadastral 01001100530 în adiacența blocului locativ situat pe adresa mun.Chişinau, sec. Botanica. bd. Cuza Vodă, 14.		
						Faza	Nr. par.	Planşa	Nr. doc	Semnat	Data																											
<table border="1"> <thead> <tr> <th colspan="3">Scuar</th> <th>Faza</th> <th>Planşa</th> <th>Planşe</th> </tr> </thead> <tbody> <tr> <td colspan="3"> </td> <td>PS</td> <td>8</td> <td> </td> </tr> </tbody> </table>						Scuar			Faza	Planşa	Planşe				PS	8																						
						Scuar			Faza	Planşa	Planşe																											
			PS	8																																		
Constructia îmbrăcămintei Acceselor																																						







<i>Beneficiar: Pretura sectorului Botanica</i>						<i>10-05-2021-P</i>			
						Privind posibilitatea amenajării unui scuar pe teren cu nr. cadastral 01001100530 în adiacența blocului locativ situat pe adresa mun.Chișinău, sec. Botanica. bd. Cuza Vodă, 14.			
<i>Faza</i>	<i>Nr. par</i>	<i>Planșa</i>	<i>Nr. doc</i>	<i>Semnat</i>	<i>Data</i>	<i>Scuar</i>	<i>Faza</i>	<i>Planșa</i>	<i>Planșe</i>
							<i>PS</i>	<i>11</i>	
						<i>Vizualizări</i>			