

# Ingradire. Volume de lucru

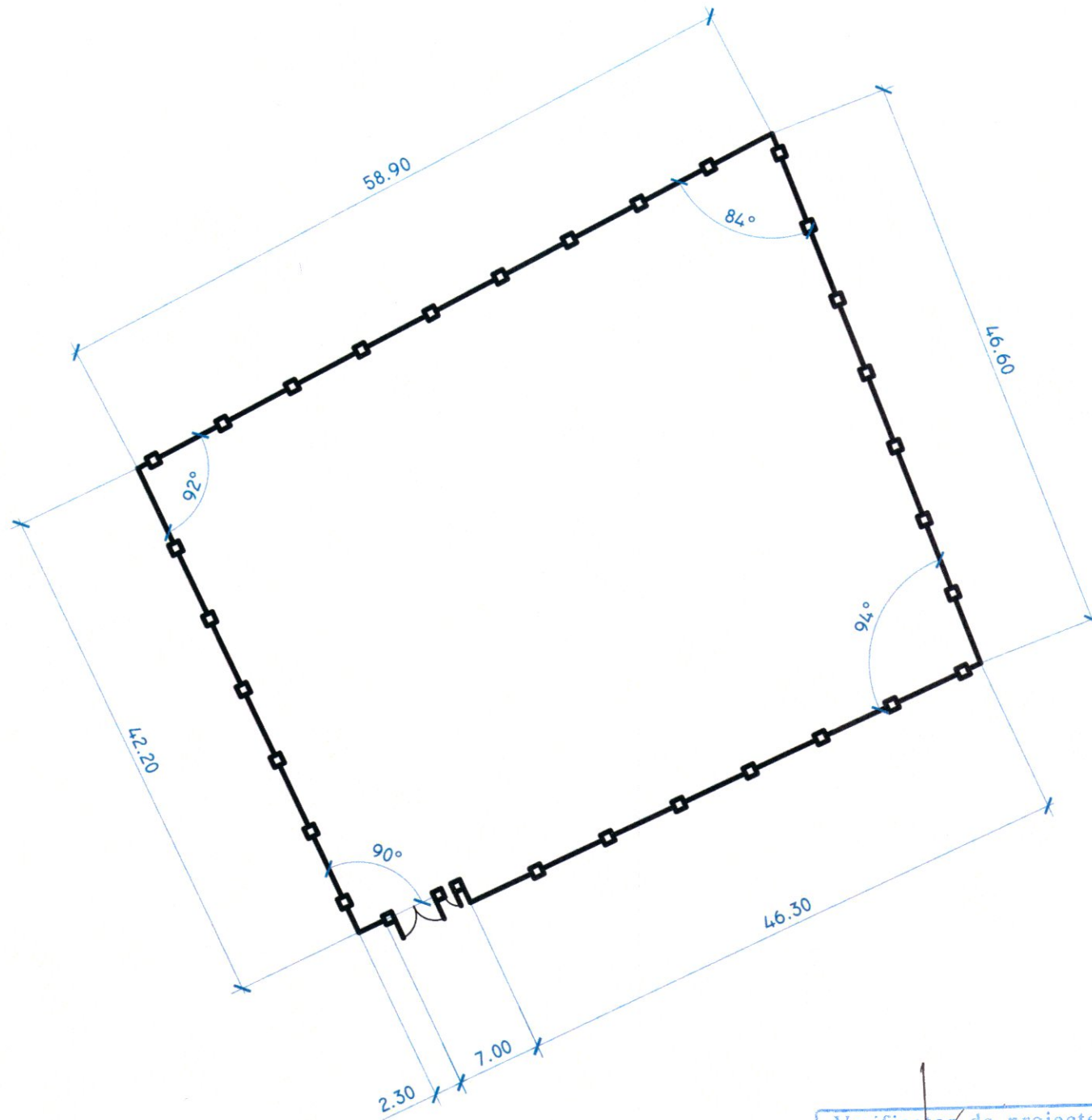

## Construcția imbracamintei de drum și trotuar

Piatra Sparta f.20-40 mm, conform GOST 8267-93 h=0,04m -trotuar  
 Piatra Sparta f.20-40 mm, conform GOST 8267-93 h=0,06 m -drum  
 Piatra Sparta f.40-70 mm, conform GOST 8267-93 h=0,12 m  
 Nisip conform GOST 8736-93 h=0,15 m  
 Pamint compactat

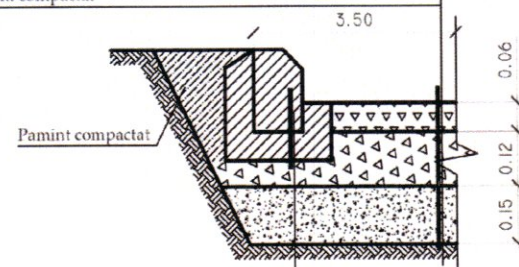

Bordura de piatra conform GOST 6665-91 Marca BP.100.30.15  
 Beton Clasa B15 conform GOST 26633-85

Verificator de proiecte 049  
 ION PASCAL  
 Domeniile: A.1,2.3.4  
 Nr. de înregistrare  
 valabilă până la 12.05.2026

## Volume de lucru

Denumirea	Unitate de masura	Cantitatea
Suprafata totala a platformei alocate pentru constructia turnului de apa	m.p	2582,90
Platforma a turn de apa V=50 mc. , H=18	m.p	90.0
Accesul auto - imbracaminte rutiera din piatra sparta	m.p	290.0
Trotuar - imbracaminte din piatra sparta	m.p	40.0
Gard metalic	m	198.2
Poarta si portita de acces	can.	1/1
Gazon obisnuit	m.p	2071.4
Consolidarea pantelor cu iarba	m.p	120.0
Arbori	buc.	27
Bordura stradala GOST 6665-91 marca BP.100.30.15	m	76.0
Bordura stradala GOST 6665-91 marca BP.100.20.8	m	25.0
Demontarea gard existent	m	130.0

## Borderoul constructiei de grad și materiale

Semne	Denumirea	Unitatea de masura	Cantitatea	Nota
	Panou gard zincat, H=1.8m	m	198,20	
	Poarta metalica, H=1.8m	buc	1	L-5.0m
	Portita metalica, H=1.8m	buc	1	L-1.0m
	Stalpi din metal, h=2.3m	buc	80	
	Sectii panou gard euro zincat, H=1.8m	buc	80	L-2.5m
	Lacat	buc	1	
	Clenpus	buc	2	
	Maner	buc	1	

REPUBLICA MOLDOVA  
 Consiliul raional Glodeni

68/15.12.2021 - B - PG

Aducțiunea de apă spre satele Clococenii Vechi, Cajba, Dușmani, Hîjdieni și orașul Glodeni, raionul Glodeni

Mod Nr.par Coala Nr.doc. Semnătura Data

Platforma B:  
 turn de apă V=50m.c, H=18m

Faza Coala Coli  
 PE 5

Spec. prin. E. Pluta  
 Efectuat E. Pluta

Ingradire.  
 Volume de lucru

"ACAN PROIECT" S.R.L.  
 mun. Chișinău, 2022