

Specificatia desenelor marca -SA

Nr.	DENUMIREA	NOTA
1	Date generale	
2	Plan la cota 0.000 (releveu)	
3	Plan acoperis (releveu)	
4	Sectiunea A-A (releveu)	
5	Fatada in axele B-A, A-B, 1-2, 2-1 (releveu)	

Planul incadrarii in teritoriu

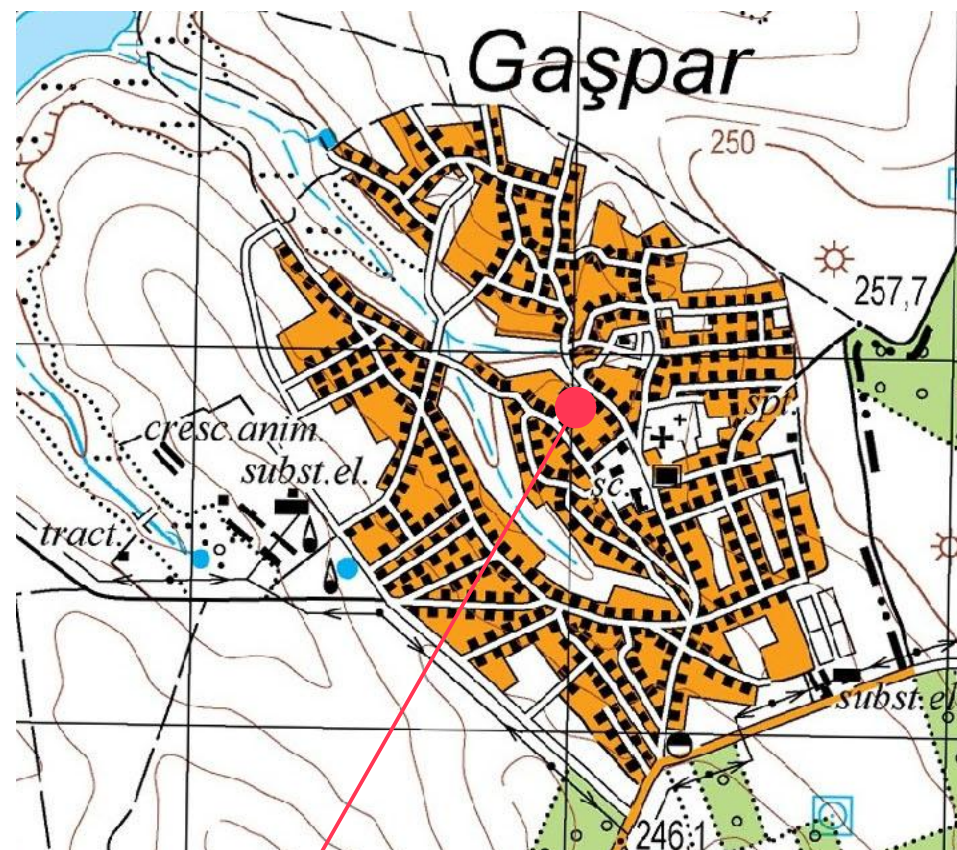

Locul amplasarii obiectului

Schema cladirei

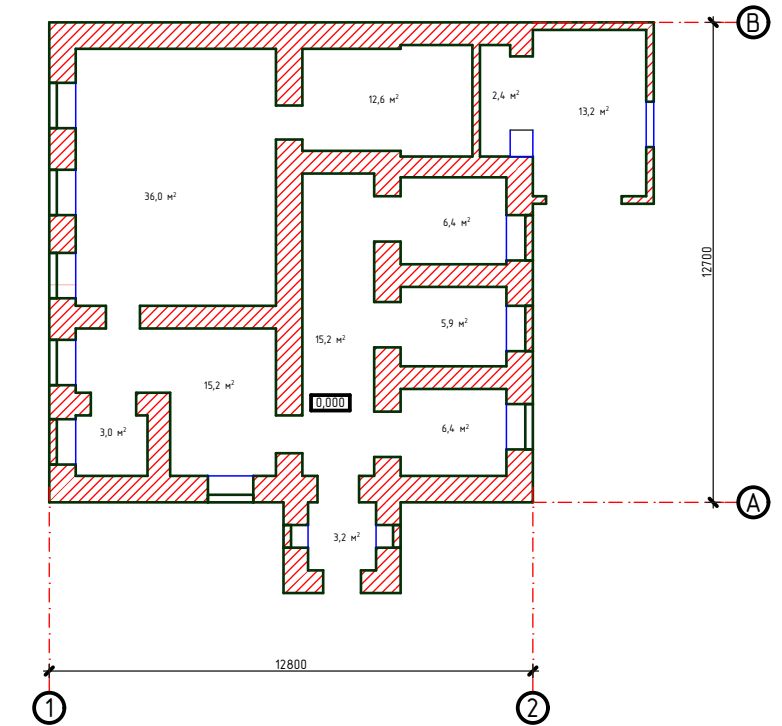

Bazele de elaborare a proiectului

- zona climaterica - III B;
- greutatea invelisului de zapada - 50 kg/m²;
- presiunea dinamica a vantului - 30 kg/m²;
- temperatura de calcul a aerului - -16°C;
- adincimea de inghet a solului - 0,8 m;
- seismicitatea -7 grade;
- gradul de siguranta antiincendiara - II.

Indicatii generale

- Priectul este elaborat in baza:
- Sarcinii de proiectare.
 - Certificatului de urbanism Nr. 1 din 20.02.2020.

A.S.P. certificat Nr. 0388 din 23.10.2019					Licenta Nr. 025815 seria AMMIJ din 03.09.2007				
I.S.P. certificat Nr.0395 din 23.10.2019									
					OBIECTIV NR. - 20.02-D/20-SAC				
					Reparatia cladirii cu nr. cadastral 412810932, gazificarea si aprovizionarea cu energie electrica din s. Gaspar, r-ul Edinet				
Mod.	Can.	Foaia	Nr.d.	Semnat.	Data		faza	plansa	planse
ASP		Mihaila V.			05.20	Reparatia cladirii	PE	1	5
Elaborat		Ciobanu V.			05.20	Date generale	SRL "Geo-Cad-Proiect" mun. Balti		