

Plan amplasarea capriorilor. sc 1:100

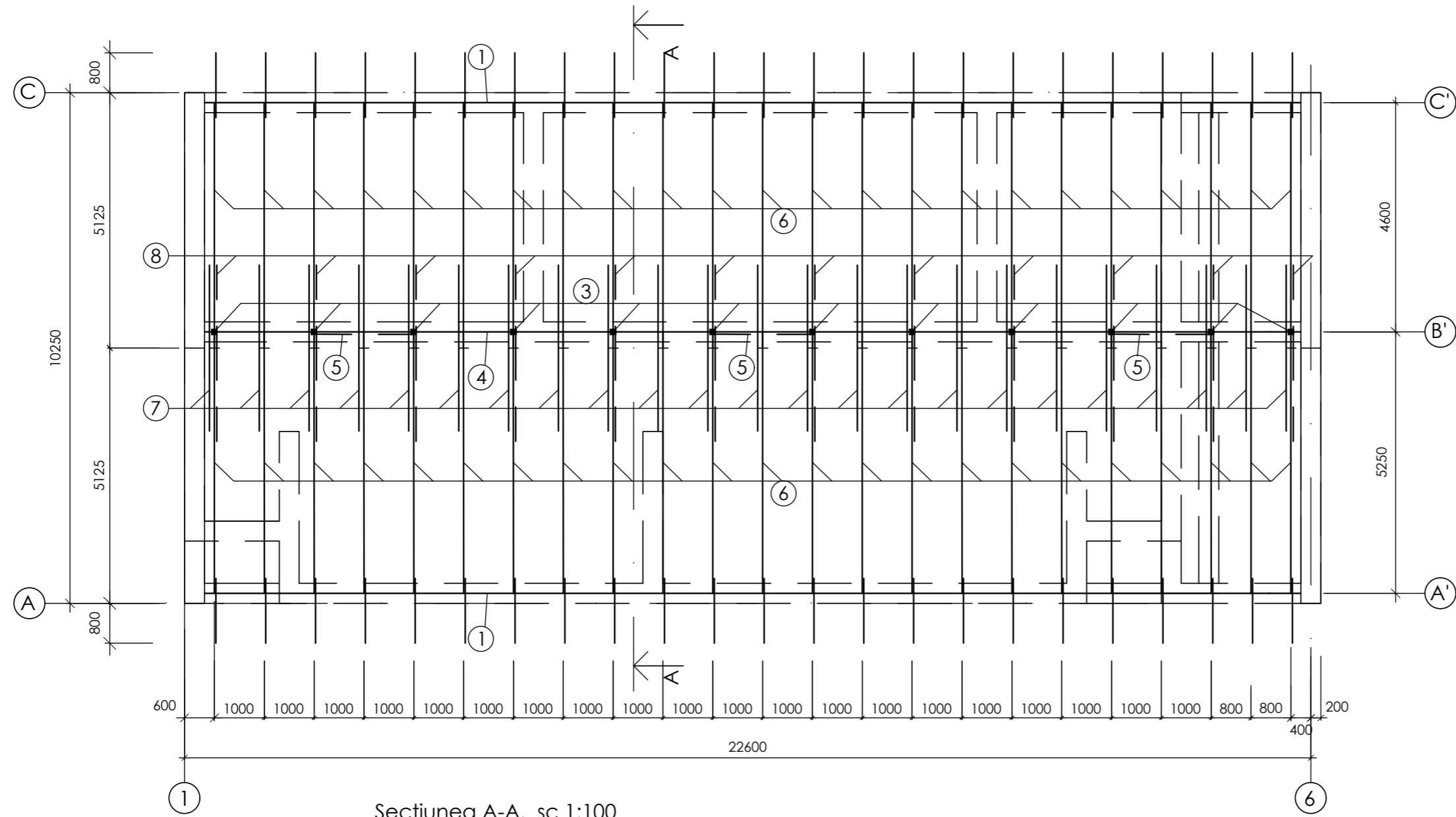

Sectiunea A-A. sc 1:100

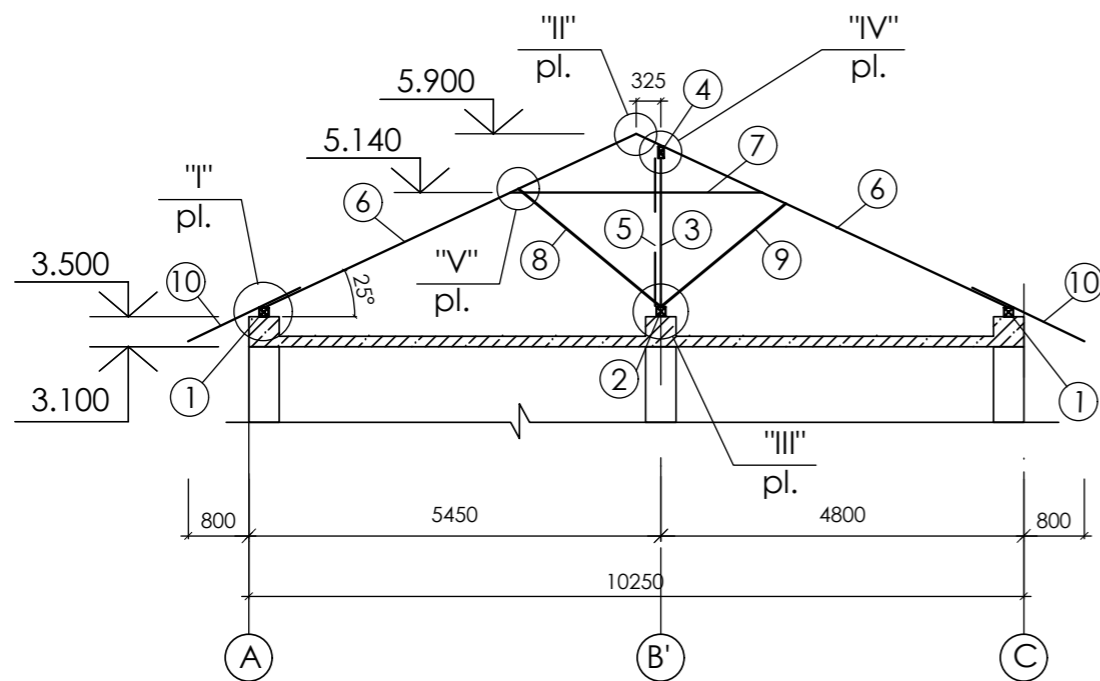

1. Elementele constructive ale acoperisului se executa din material forestier (pin, brad sau alte foioase)cu umiditatea nu mai mare de 20%.
2. Toate imbinarile cu buloane de executat cu ajutorul saibei de bulon(M10).
3. Toate elementele din lemn ale sarpantei se vor antiseptica si se vor proteja impotriva putrezirii si arderii cu antipirent.
4. Specificatia materialelor vezi plansa nr. 30, 31

Nr.inve.a.orig. Data si semnatura Nr.inve.schim.

OBIECTIV NR. - 12.04-D/21-SAC							
Reconstructia cladirii in oficiul medicilor de familie din s.Ruseni, r-ul Edinet							
Mod.	Can.	Foia	Nr.d.	Semnat.	Data		
ASP	Mihaila V.				06.21		
ISP	Hihlat E.				06.21		
Elaborat	Hihlat E.				06.21		
Reconstructia cladirii					faza	plansa	planse
					PE	29	
Plan amplasarea capriorilor; Sectiunea A-A					SRL "Geo-Cad-Proiect" mun. Balti		