

PROIECT DE EXECUȚIE

Aducțiunea de apă spre satele Clococenii Vechi, Cajba, Dușmani, Hîjdieni și orașul Glodeni, raionul Glodeni

Albumul 008

Proiect nr.: 68/15.12.2021

Exemplar nr.: ____

Stația de pompare. Elemente de construcție – SP.C

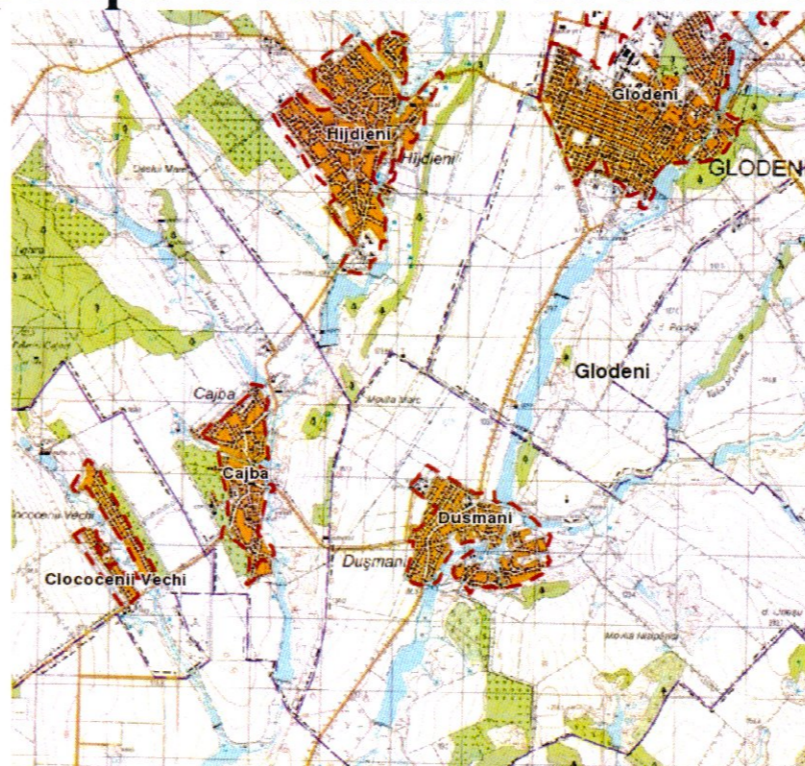

Chișinău, 2022