PROIECT DE EXECUTIE

PROIECTAREA TERENURILOR SPORTIVE SI AMENAJARE PARC

Nr. cadastral 9601227.114
Certificat de urbanism nr.233 din 15.11.2022
Proiect 04.03.2023-PG

BENEFICIAR:

Primaria mun.
Comrat

COORDONAT:

EXECUTOR:

Director
A. Catana

ASP
A. Pânzaru

Arhitect
I. Botoroga

"GEOSPORT GROUP" S.R.L.

CHISINAU 2023

Dispoziții generale

Proiectul este executat în baza Certificatului de Urbanism, a temei de proiectare alcătuită de către beneficiar, și în conformitate cu proiectul de schiță coordonat.
Ridicarea topografică a fost oferita de catre "GLAV-GEO" S.R.L.

- Cota ZERO a obiectivulu coincide cu cota de nivel +86.00 pe ridicarea topografică.
- Cota ZERO va fi considerată partea de sus a podelei finisate.

Date inițiale teren:

- Terenul cu suprafața de 0.2109 ha- proprietatea publică sau privata, care corespunde cerințelor compoziționale, sanitare, igienice, antiincendiare și condițiilor de exploatare a clădirilor în vigoare.
- În proiect este indicată soluția de sistematizare a sectorului cu poziționarea concretă a construcției.

1. Planul general a fost executat în baza temei de proiect.
   Desenul dat este elaborat pe baza ridicării topografice, prezentate de catre "GLAV-GEO" S.R.L.
1.
2. La baza cotării a fost primită cota reperului N(X)MR99=219000, E(Y)MR99=127600.
3. Trasarea construcțiilor se efectuează de la axele de trasare care sunt reperate de la punctul N(X)MR99=219000, E(Y)MR99=127600.

Caracteristici generale

Regimul juridic: • Terenul este situat in zona rezidentiala a municipiului Comrat.
Potrivit informațiilor din registrul imobiliar al Republicii Moldova, Direcția Cadastru:
Teren cu nr.cad. 9601227.114, S=0,2109 ha este proprietatea mun. Comrat.

Regimul economic: Modul de folosinta a terenului-teren pentru constructii.Impozitare în conformitate cu reglementarea fiscală a Republicii Moldova, valabilă pe teritoriu UAT Găgăuzia

Regimul tehnic:

- Racordarea la retelele tehnico-edilitare va fi efectuata in baza avizelor serviciilor respective.
- De prevazut amenajarea teritoriului.
- Teren cu un relief calm, preabil pentru constructie.
- Pentru a efectua lucrări de proiectare, solicitantul trebuie să efectueze o ridicare topografică și studii geologice.
- Obiect conceput pentru a fi realizat din materiale de înaltă calitate și moderne.

Regimul arhitectural-urbanistic: Executarea proiectului cu expresivitate compozițională, schema de culori a obiectului proiectat trebuie coordonata cu arhitectul-șef al orașului.
Obiectul trebuie amplasat și proiectat în conformitate cu normele Regulamentului Local de Urbanism.
Retragere:

- de la marginea frontală a terenului-n/2 (min 4m)
- de la marginile laterale ale terenului-n/2 (min. 3m)
- de la limita din spate a terenului - H2 (min. 4m)
- distanta intre cladiri - H2 (min. 3m)
- Regimul de inaltime maxim - P
- POT maxim - 30%
- CUT maxim - 0.9

BORDEROU PLANSE

Nr.	Denumire plansa	Compartiment
1	Nota informativa	PG
2	Plan incadrare in sit	PG
3	Plan general sc 1-500	PG
4	Plan amenajare sc 1-1000	PG
5	Plan trasare sc 1-500	PG
6	Plan sistematizare verticala sc 1-500	PG
7	Plan drenaj sc 1-500	PG
8	Plan teren de fotbal sc 1-500	PG
9	Plan marcaj de fotbal sc 1-250	PG
10	Plan teren de baschet sc 1-150	PG
11	Plan marcaj teren de baschet sc 1-150	PG
12	Plan teren workout/fitness sc 1-200	PG
13	Plan teren de joaca pentru copii sc 1-100	PG
14	Plan amplasare stâlpi sc 1-250	PG
15	Desfasurata gard pe axa grA/grB/grC sc 1-100	PG
16	Desfasurata gard pe axa gr1 si gr2/gr3 sc 1-100	PG
17	Sectiuni sc 1-100	PG
18	Noduri	PG
19	Nod tribune	PG
20	Plan dendrologic sc 1-750	PG

Arhitet-șef proiect, Certificat:seria 2023-P, Nr.0915, din 01.02.2023					2023
Beneficiar: Primaria mun. Comrat					
			№doc.	Semnatura	Data
Director		A. Catana			
AȘP		A. Pânzaru			
Arhitect		I. Boțoroga			
Arhitect					
Arhitect					
Arhitect					

04.03.2023-PG

Proiectare terenuri sportive si amenajare parc

Faza	Plansa	Planse
PG	1	20

Nota informativa

"GEOSPORT GROUP" S.R.L.

Plan incadrare in sit

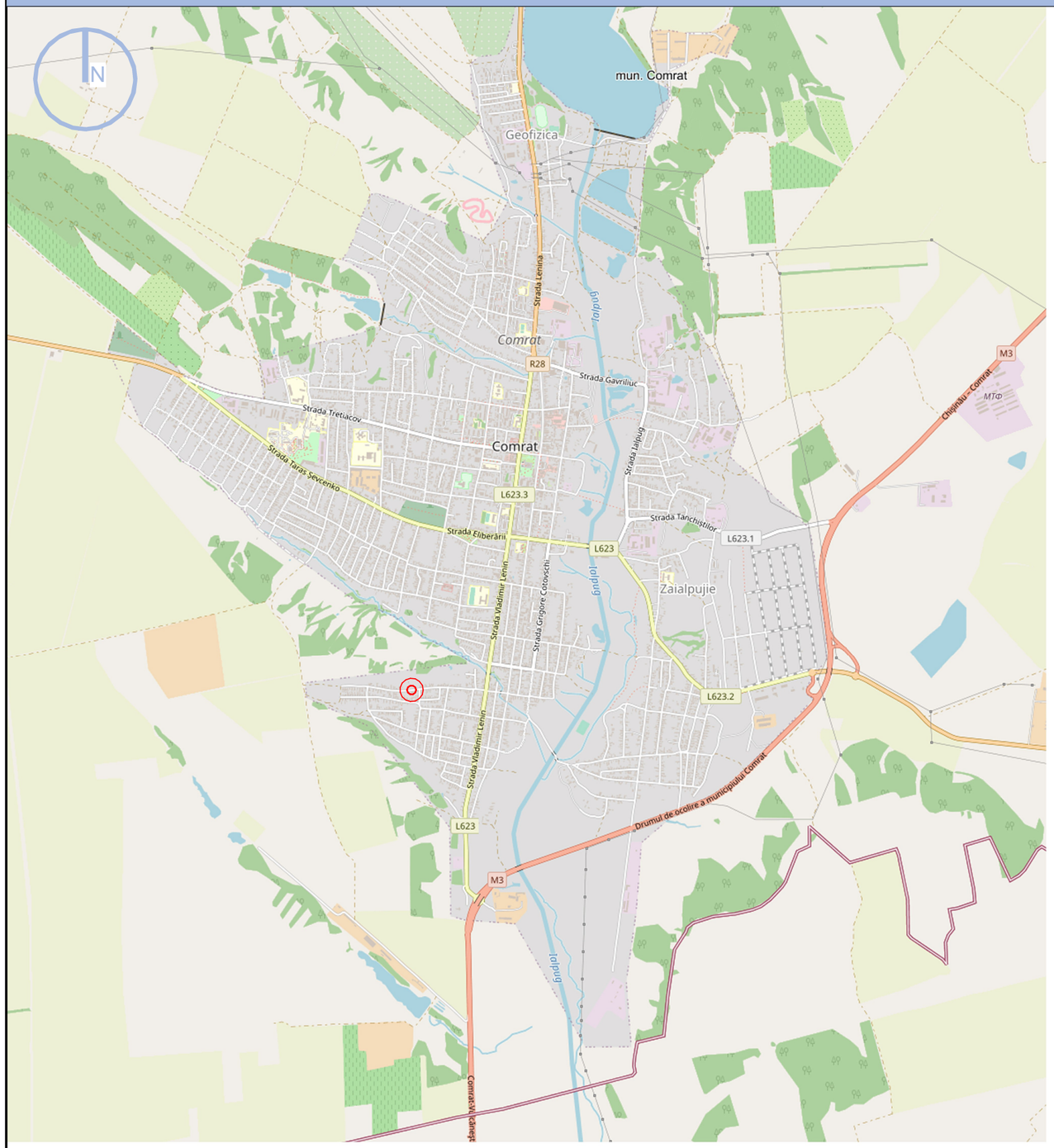

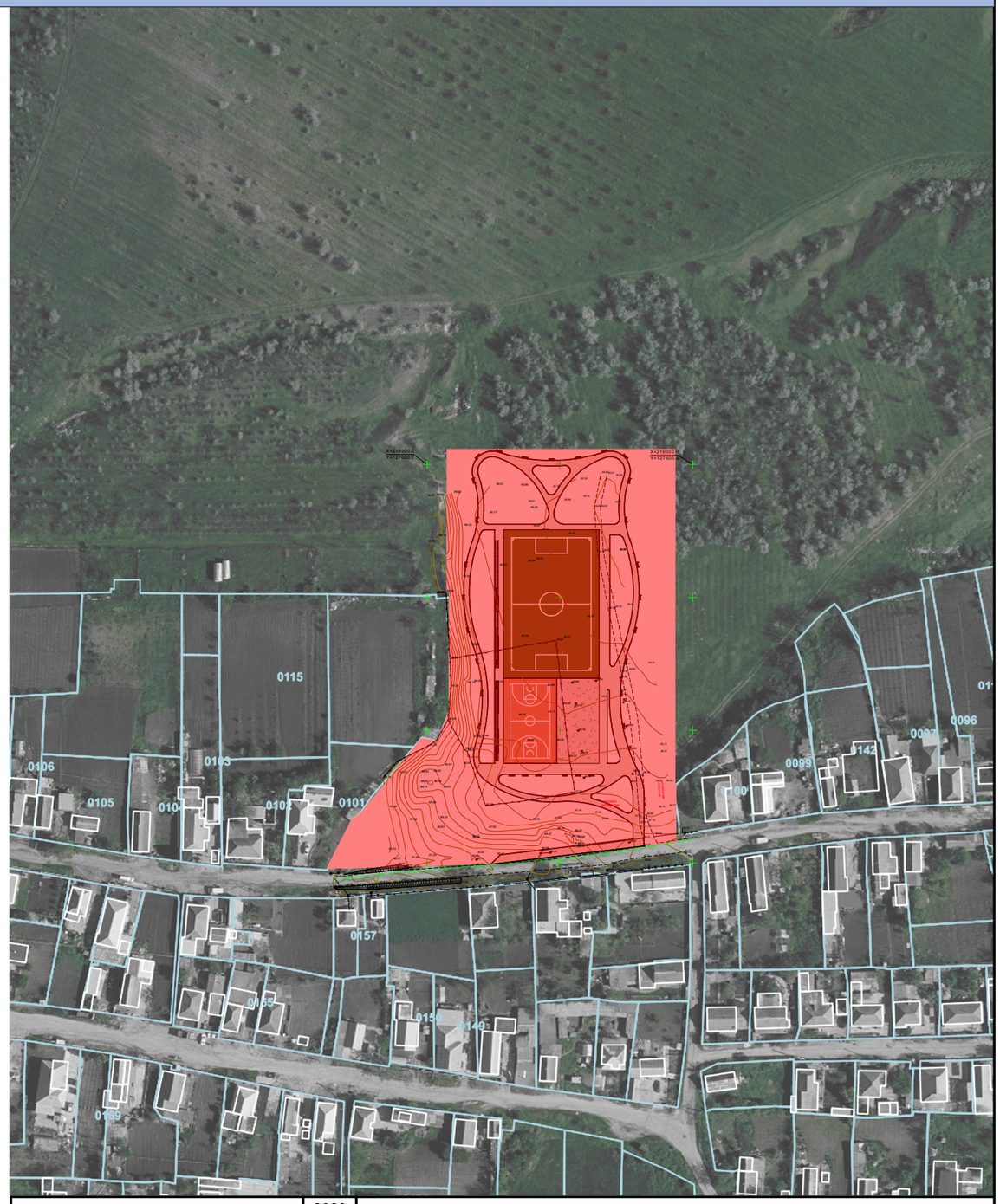

Legenda:

Mun. Comrat
S teren = 0.2109 ha
Nr. cadastral- 9601227.114
Str. Nistrului

Zona de interventie-

Arhitet-șef proiect, Certificat:seria 2023-P, Nr.0915, din 01.02.2023					2023	04.03.2023-PG		
Beneficiar: Primaria mun. Comrat								
						Proiectare terenuri sportive si amenajare parc		
			№doc.	Semnatura	Data			
Director	A. Catana						Faza	Plansa	Planse
AȘP	A. Pânzaru						PG	2	20
Arhitect	I. Boțoroga								
Arhitect						Plan incadrare in sit	"GEOSPORT GROUP" S.R.L.		
Arhitect									
Arhitect									

Plan general sc 1-500

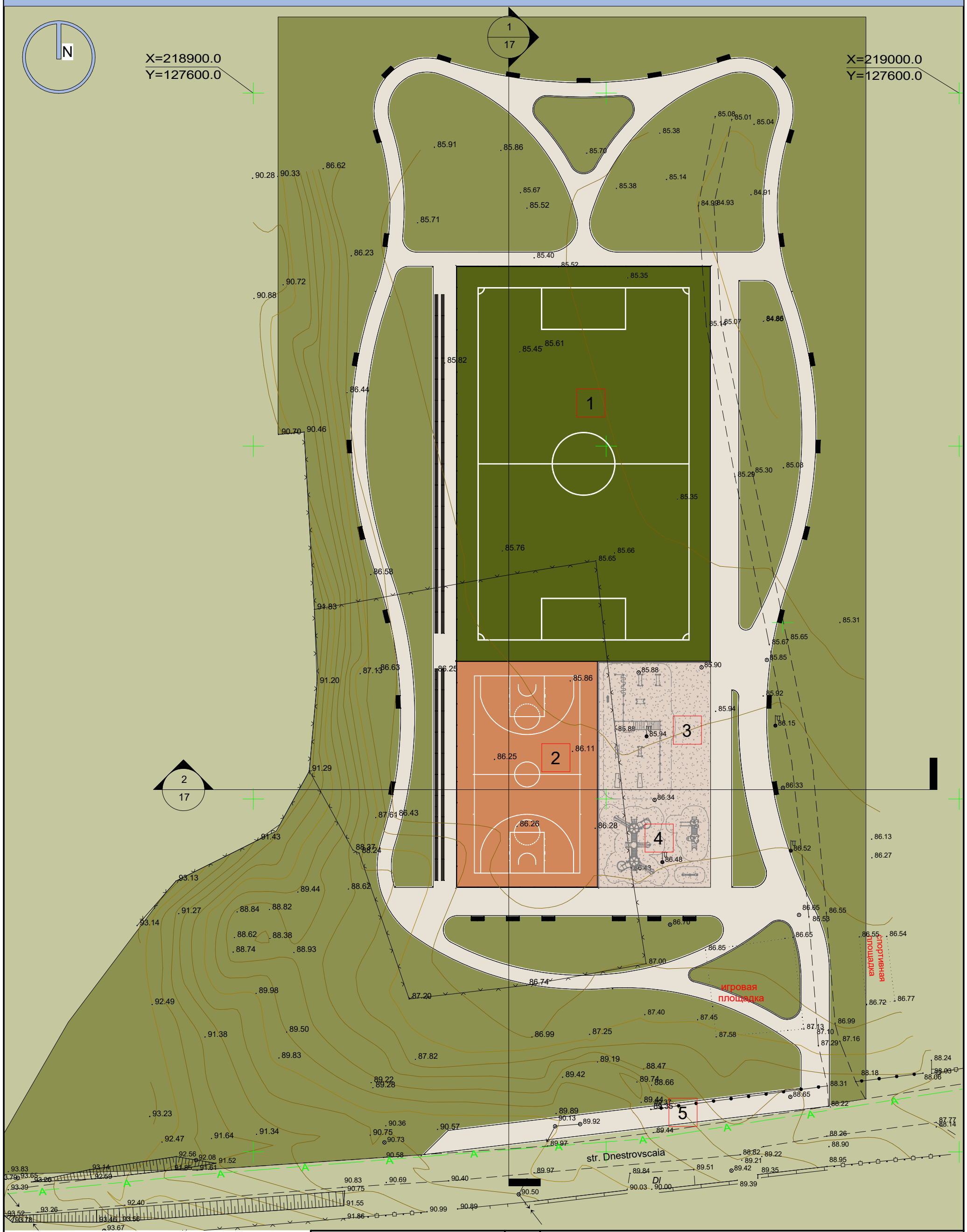

LEGENDA

1. Teren de fotbal 36x56
2. Teren de baschet 20x32
3. Teren workout
4. Teren de joaca p/n copii
5. Parcare auto

Arhitet-şef proiect, Certificat:seria 2023-P, Nr.0915, din 01.02.2023					2023	04.03.2023-PG
Beneficiar: Primaria mun. Comrat						Proiectare terenuri sportive si amenajare parc
			№doc.	Semnatura	Data	
Director	A. Catana					Faza / Plansa / Planse
AŞP	A. Pânzaru					PG / 3 / 20
Arhitect	I. Boţoroga					
Arhitect						Plan general sc 1-500
Arhitect						"GEOSPORT GROUP" S.R.L.
Arhitect						

Plan amenajare sc 1-1000

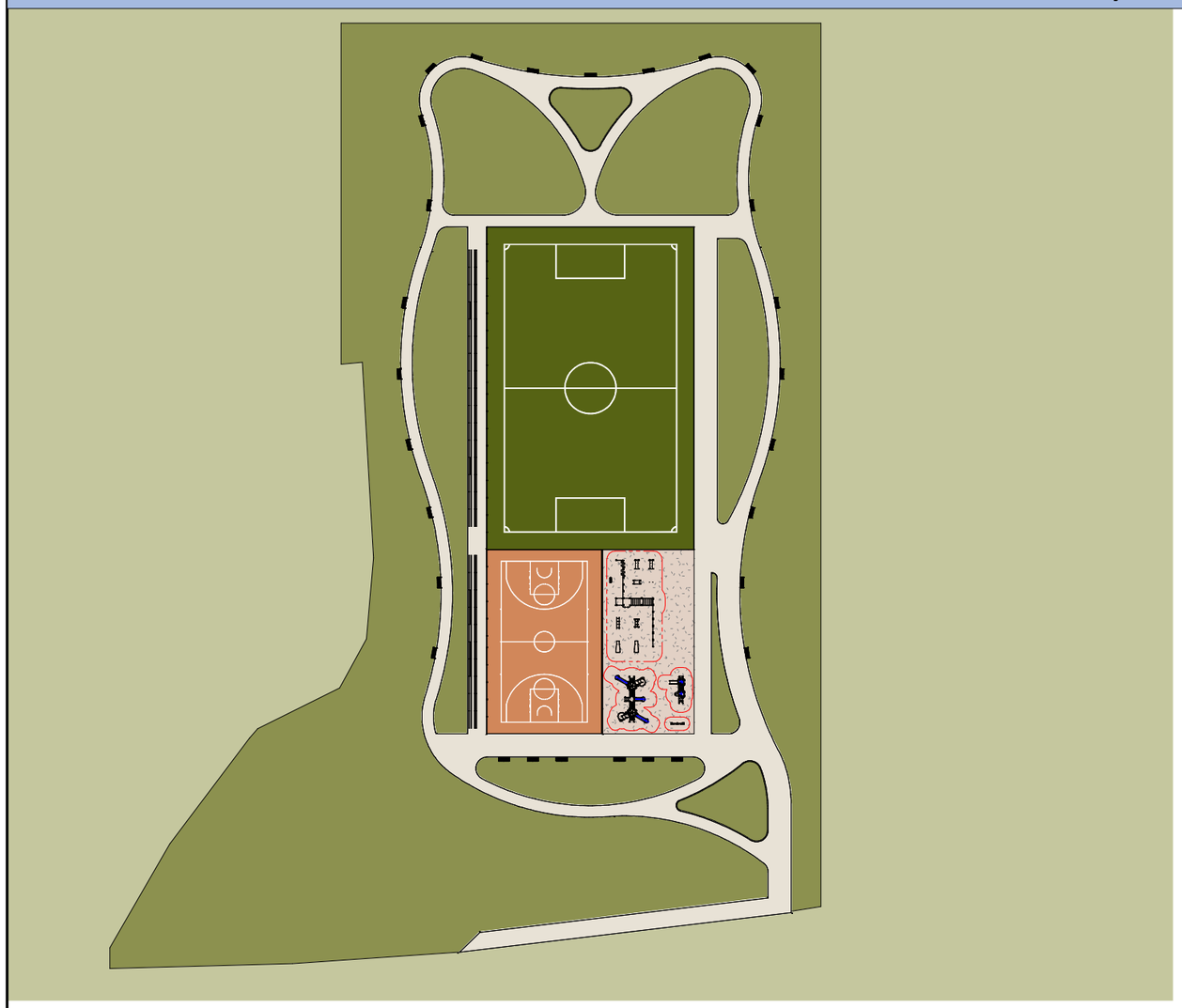

MARCA	DENUMIRE
CP C.01.09:2017	CONSTRUCTII PLANE DESCHISE PENTRU CULTURA FIZICA SI SPORT.
NCM 3.01.02:2016	INSTRUCTIUNI PRIVIND CONTINUTUL DOCUMENTATIEI DE URBANISM.
NCM B.01.01:2019	SISTEMATIZAREA TERITORIULUI SI A LOCALITATILOR. TERMINOLOGIA.
NCM B.01.05:2019	SISTEMATIZAREA SI AMENAJAREA LOCALITATILOR URBANE SI RURALE.
NCM B.02.01:2006	PARCAJE.
NCM C.01.03:2017	PROIECTAREA CONSTRUCTIILOR PENTRU INSTITUTII DE INVATAMINT GENERAL.
NCM C.01.04:2005	CLADIRI ADMINISTATIVE. NORME DE PROIECTARE.
NCM C.01.06:2014	CERINTE GENERALE DE SECURITATE PENTRU PERSOANE CU DIZABILITATI.
NCM C.01.09:2012	AMENAJAREA TERENURILOR FONDULUI FORESTIERDE RECREERE.
NCM C.04.02:2017	ILUMINATUL NATURAL SI ARTIFICIAL.
NCM C.04.04:2015	PARDOSELI.NORME DE PROIECTARE.
NCM A.08.01:2016	ORGANIZAREA CONSTRUCTIILOR.
NCM A.07.03:2002	REGULAMENTUL CU PRIVIRE LA MONITORIZAREA OBIECTIVELOR IN CONSTRUCTII DE CATRE AUTORUL PROIECTULUI.

SPECIFICATIE BORDURA

Marca	Descriere	Lungime. m
Br.M	1000x300x150 mm	1529.30

SPECIFICATIE SCAUNE

Marca	Dimensiuni	Unitati	Descriere
Scaun 1	Lungime 2m	29	Scaun cu speteaza p/u 4 per.

SPECIFICATIE SUPRAFETE

Marca	Descriere	Suprafata m2
Ib	Iarba naturala (amenajare teritoriu)	8819 м²
Ma.1	Marcaj fotbal 36x56	32 м²
Ma.2	Marcaj baschet	11 м²
S1	Gazon artificial	2016 м²
S4	EPDM Orange	640 м²
S5	Pavaj zona sport	2216 м²
S6	Piatra de rau spalata	512 м²

Urna din metal (Amplasate langa scaune).

29 unitati

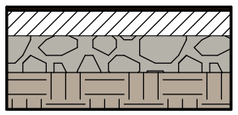

6. Strat EDPM, orange (8mm) — 8mm
5. Strat EDPM, black (8mm) — 8mm
4. Grund contact (1mm)8267-93. — 1mm
3. Strat beton B-25 (cu rosturi termice de 4mm) — 100mm
2. Piatră Spartă M400 fr.40-70mm conf.GOST 8267-93 — 150mm
1. Compactare sol cu lacăt lut — 150mm

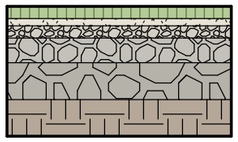

6.Gazon artificial. — 50mm
5.Savura de granit, fr 1-5mm. — 30mm
4.Piatra sparta M400 fr.5-20mm conf.Gost 8267-93. — 50mm
3.Piatra sparta M400 fr.20-40mm conf.Gost 8267-93. — 100mm
2.Piatra sparta M400 fr.40-70mm conf.Gost 8267-93. — 150mm
1.Compactare sol lacat lut. — 150mm

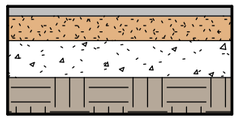

4.Pavaj din pavele din beton. — 40mm
3.Amestec de ciment nisip. — 100mm
2.Piatra sparta M400 fr.20-40mm conf.Gost 8267-93. — 150mm
1.Compactare sol lacat lut. — 150mm

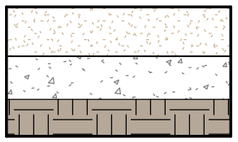

4.Piatra de râu spalată. — 200mm
3.Geotextil 200gr.m^3
2.Piatra sparta M400 fr.20-40mm conf.Gost 8267-93. — 150mm
1.Compactare sol lacat lut. — 150mm

Arhitet-şef proiect, Certificat:seria 2023-P, Nr.0915, din 01.02.2023					2023	04.03.2023-PG		
Beneficiar: Primaria mun. Comrat								
						Proiectare terenuri sportive si amenajare parc		
			№doc.	Semnatura	Data			
Director	A. Catana						Faza	Plansa	Planse
AŞP	A. Pânzaru						PG	4	20
Arhitect	I. Boțoroga								
Arhitect						Plan amenajare sc 1-1000	"GEOSPORT GROUP" S.R.L.		
Arhitect									
Arhitect									

Plan trasare sc 1-500

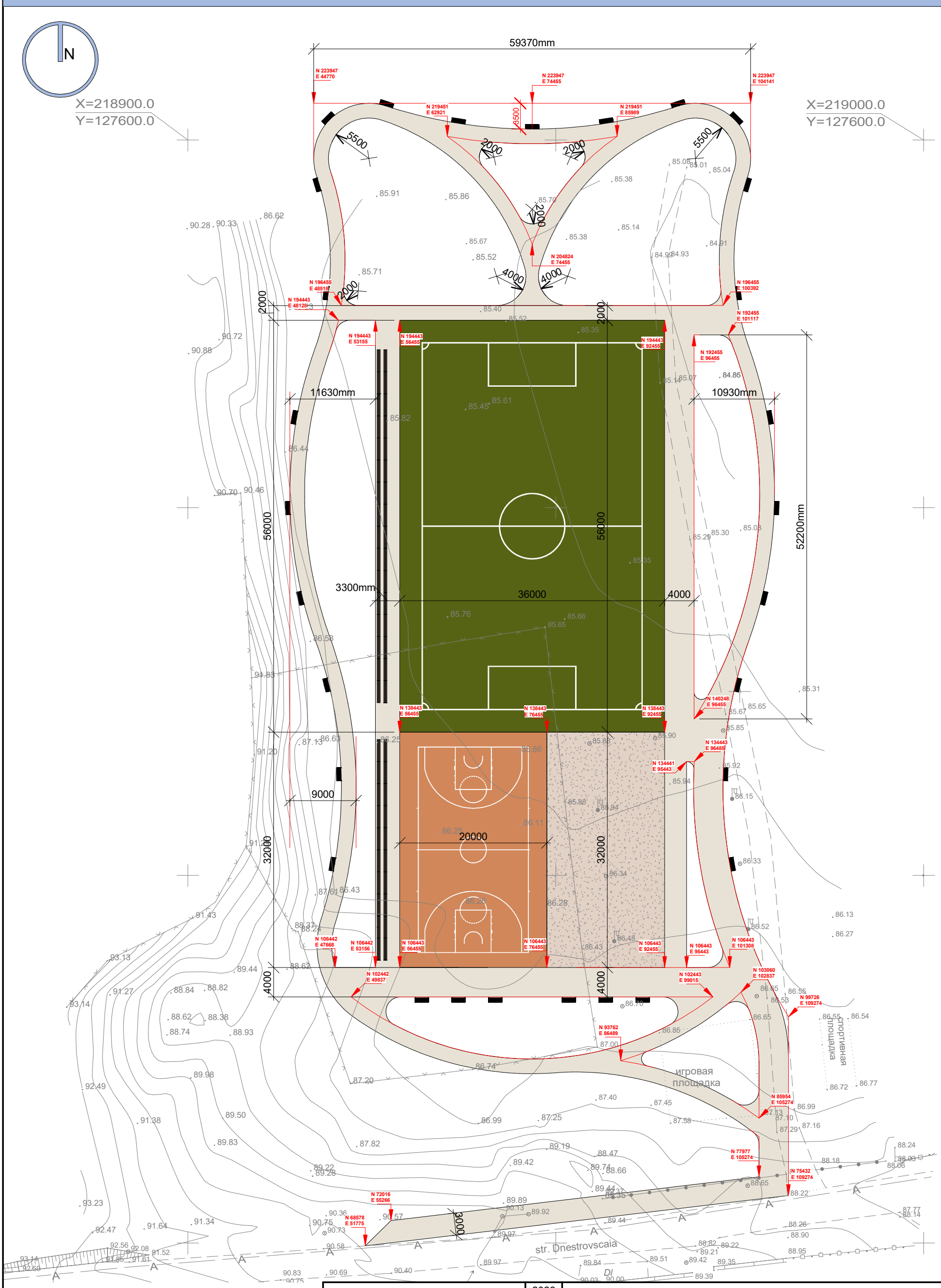

Arhitet-şef proiect, Certificat:seria 2023-P, Nr.0915, din 01.02.2023 | 2023

Beneficiar: Primaria mun. Comrat

Plan sistematizare verticala sc 1-500

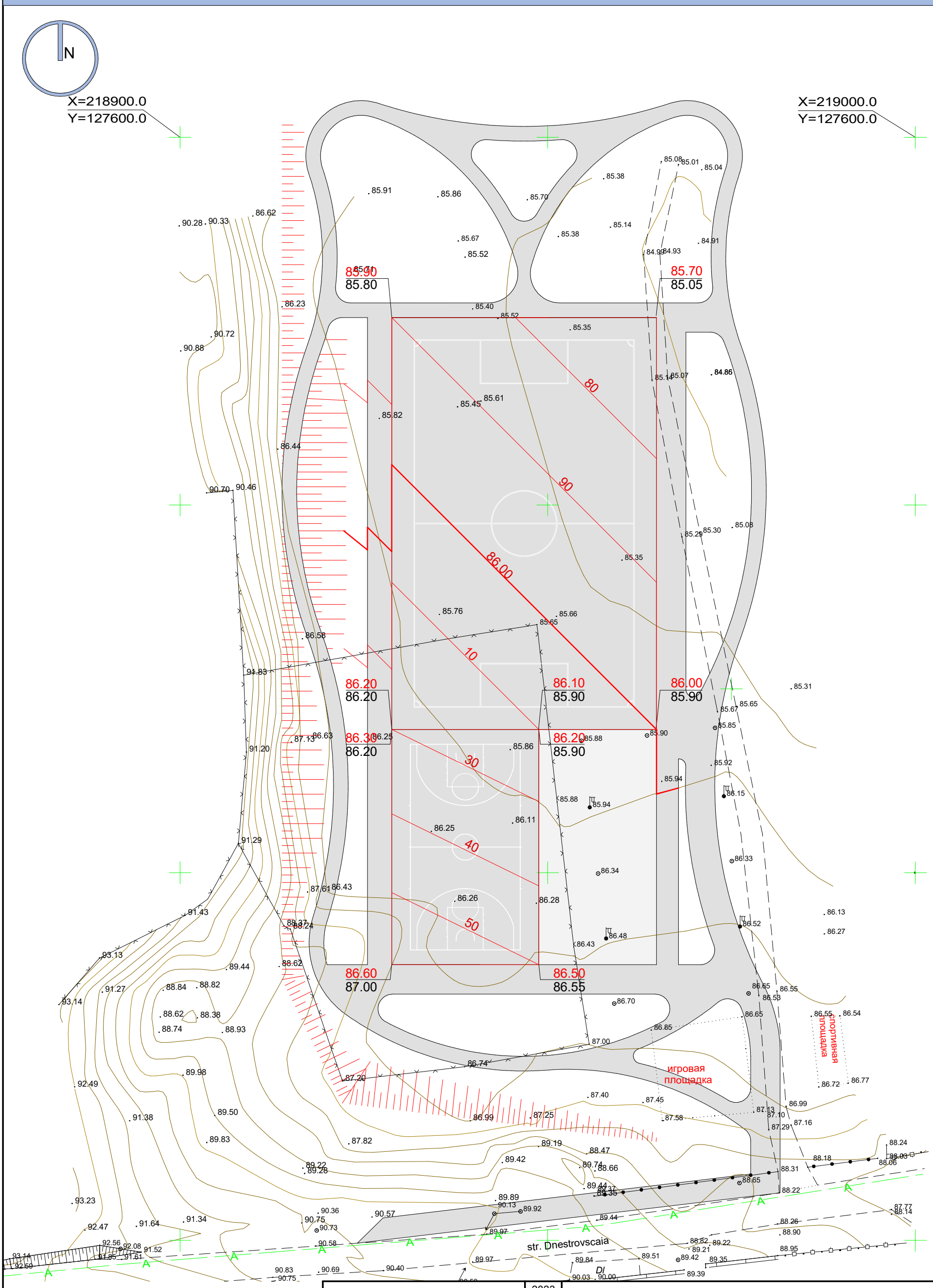

Indicații de executare a lucrărilor:

1. Solul fertil în volum de 808 m.c., va fi excavat și mutat la o distanță de 30m, după care se va încărca cu excavatorul în autobasculante și se va transporta la o distanță de 3 km.
2. Compactarea solului în rambleu se va compacta cu pînă la gradul de compactare de 97-98%.
3. Volumul solului excavat din debleu este de 269 m.c; volumul de sol necesar pentru rambleu si pentru executarea substratului de lacăt-lut este de 485 m.c;
4. La lucrările de excavare și bătătorire a solului, a se conduce de cerințele:
SNIP 3.01.01.-85; SNIP3.02.01-87; SNIP III-4-80.

Arhitet-șef proiect, Certificat:seria 2023-P, Nr.0915, din 01.02.2023					2023	04.03.2023-PG
Beneficiar: Primaria mun. Comrat						
						Proiectare terenuri sportive si amenajare parc
			№doc.	Semnatura	Data	
Director	A. Catana					
AȘP	A. Pânzaru					
Arhitect	I. Boțoroga					
Arhitect						
Arhitect						
Arhitect						

Faza	Plansa	Planse
PG	6	20

Plan sistematizare verticala sc 1-500

"GEOSPORT GROUP" S.R.L.

Plan drenaj sc 1-500

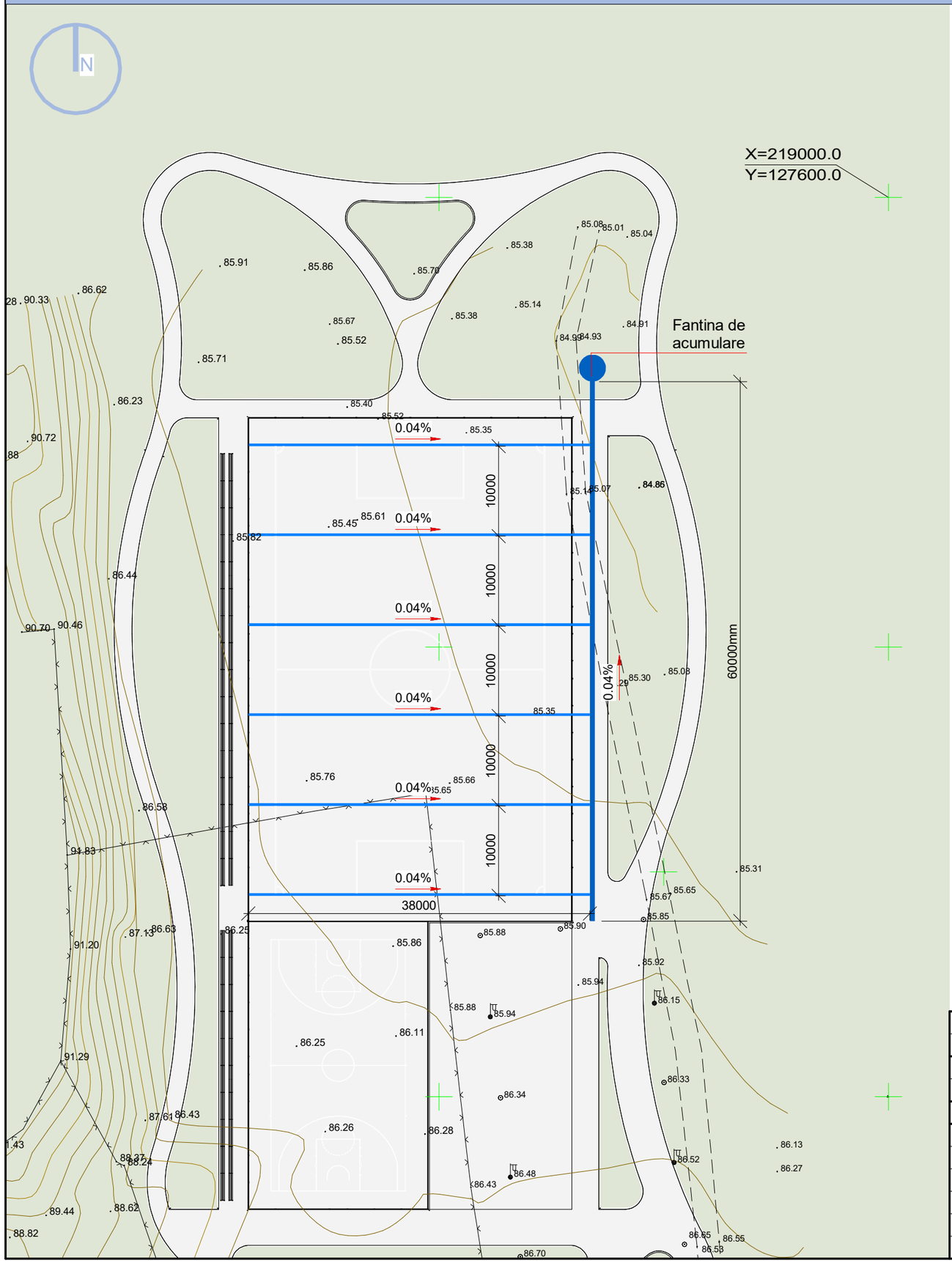

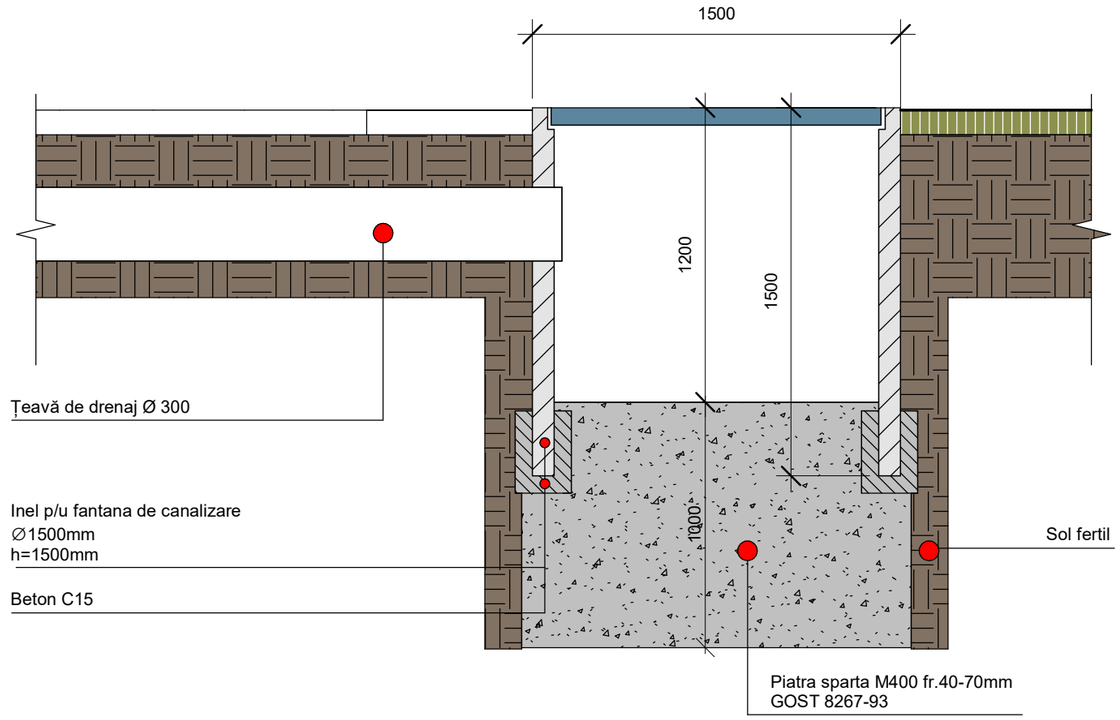

2 Nod fantina de acumulare

1 : 25

LEGENDA:

1.Țeavă de drenaj Ø 300 — 60m
2.Țeavă de drenaj ∅100 perforata 180° — 228m
3.Fântână de acumulare
-Capac КЦП 1-1,5+1
-Capac PP-8

Arhitect-șef proiect, Certificat:seria 2023-P, Nr.0915, din 01.02.2023					2023	04.03.2023-PG		
Beneficiar: Primaria mun. Comrat								
						Proiectare terenuri sportive si amenajare parc		
			№doc.	Semnatura	Data			
Director		A. Catana					Faza	Plansa	Planse
AȘP		A. Pânzaru					PG	7	20
Arhitect		I. Boțoroga							
Arhitect						Plan drenaj sc 1-500	"GEOSPORT GROUP" S.R.L.		
Arhitect									
Arhitect									

Plan teren de fotbal sc 1-500

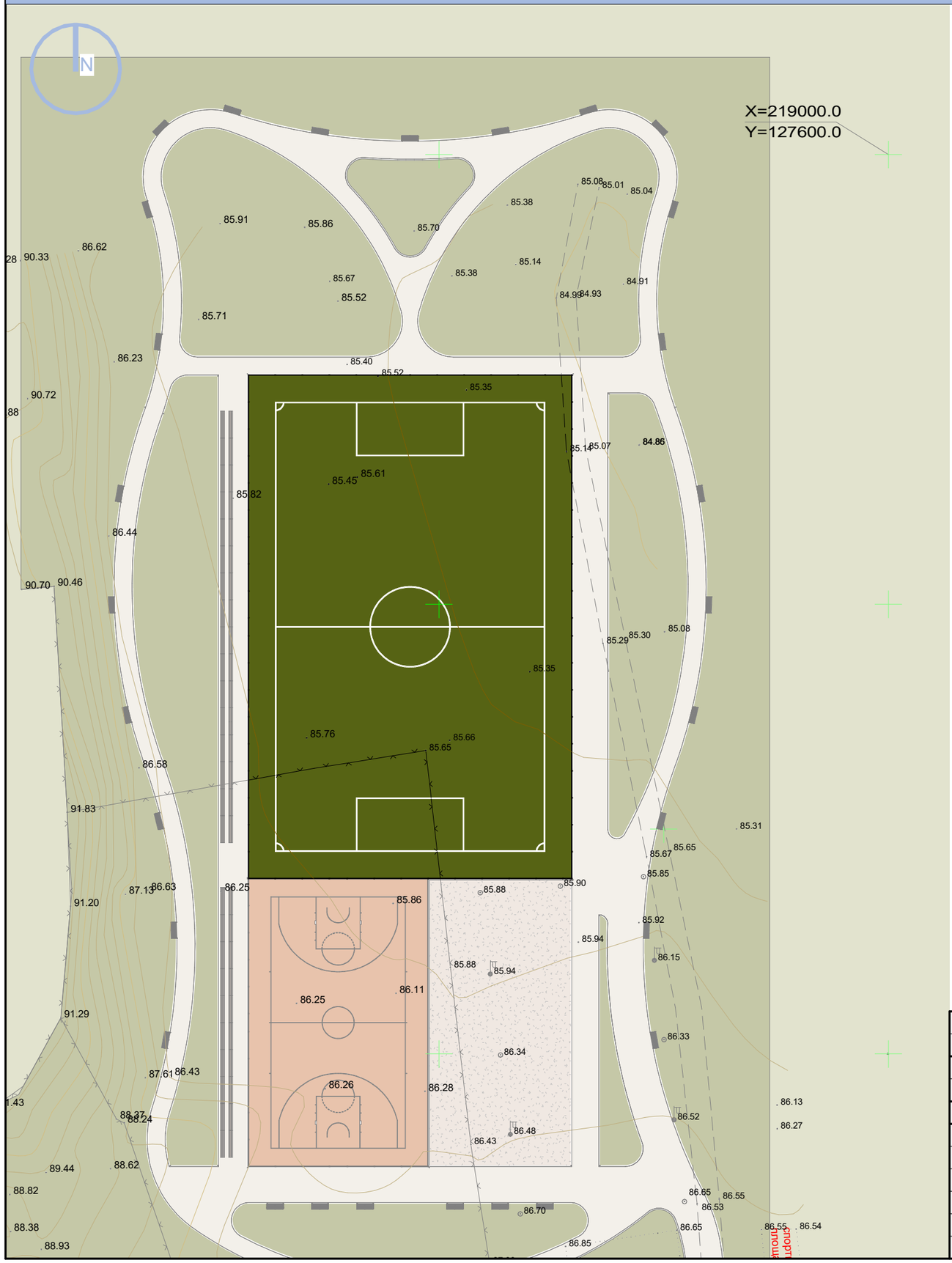

SPECIFICATIE SUPRAFETE		
Marca	Descriere	Suprafata m2
S1	Gazon artificial	2016 м²

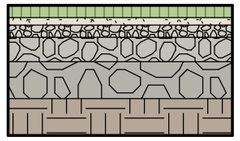

6.Gazon artificial.	50mm
5.Savura de granit, fr 1-5mm.	30mm
4.Piatra sparta M400 fr.5-20mm conf.Gost 8267-93.	50mm
3.Piatra sparta M400 fr.20-40mm conf.Gost 8267-93.	100mm
2.Piatra sparta M400 fr.40-70mm conf.Gost 8267-93.	150mm
1.Compactare sol lacat lut.	150mm

Arhitet-şef proiect, Certificat:seria 2023-P, Nr.0915, din 01.02.2023					2023	04.03.2023-PG		
Beneficiar: Primaria mun. Comrat								
						Proiectare terenuri sportive si amenajare parc		
			№doc.	Semnatura	Data			
Director		A. Catana					Faza	Plansa	Planse
AŞP		A. Pânzaru					PG	8	20
Arhitect		I. Boţoroga							
Arhitect						Plan teren de fotbal sc 1-500	"GEOSPORT GROUP" S.R.L.		
Arhitect									
Arhitect									

Plan marcaj de fotbal sc 1-250

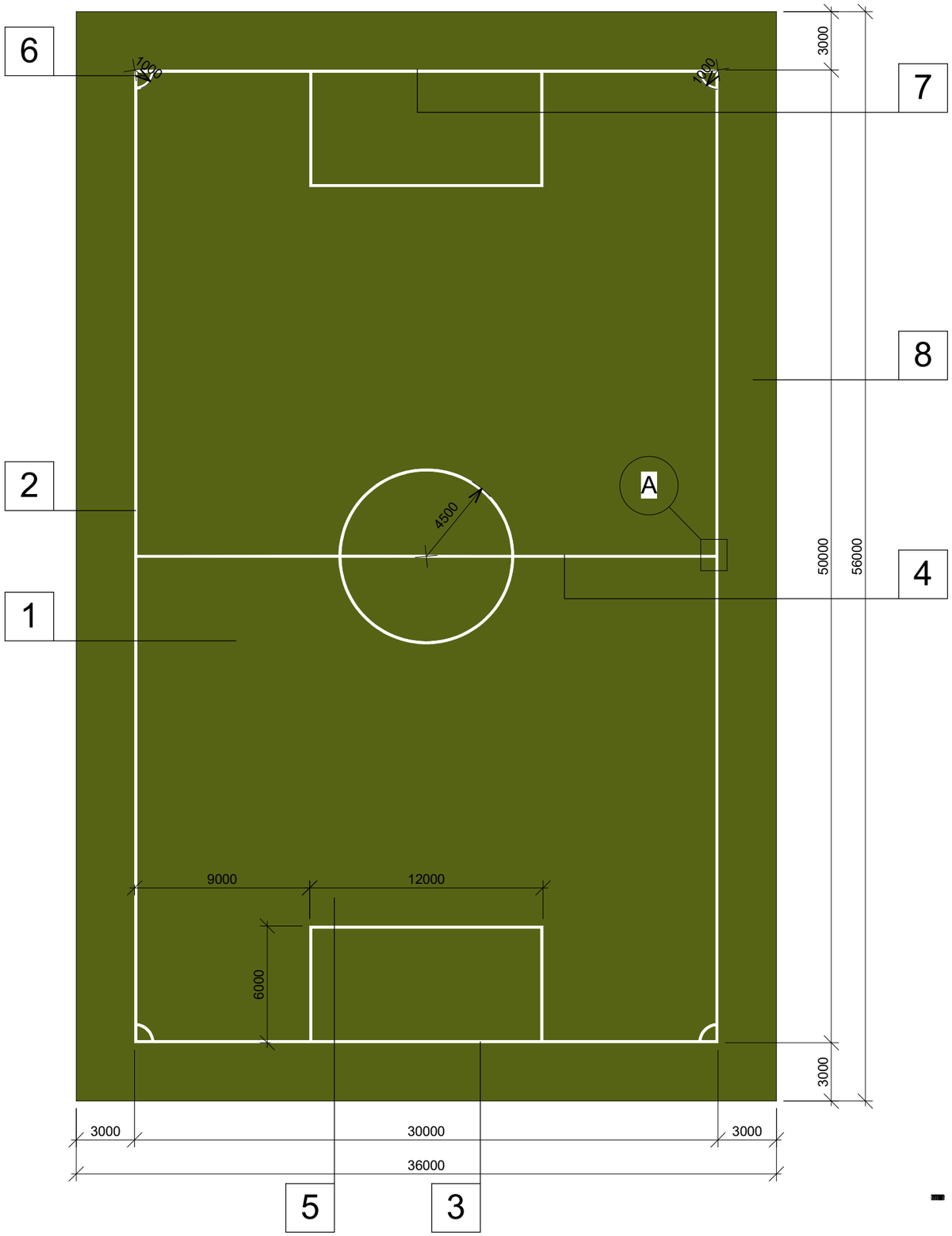

Porti fotbal :
Profil 120x100
Dimensiuni 5x2m.

2 unitati.

Plasa porti fotbal 5x2m :

2 unitati.

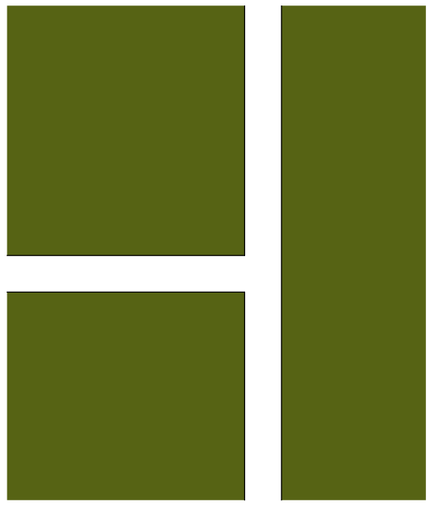

A Nod A
1 : 20

LATIMEA LINIILOR DE MARCAJ NU ESTE MAI MARE DE 120 mm. LINIILE VOR FI TRASATE CONFORM PLANULUI DE MARCAJ A TERENULUI DE FOTBAL).

1 TEREN DE JOC
2 LINIILE DE MARGINE
3 LINIA PORTILOR
4 LINIA DE MIJLOC
5 CAREU
6 SECTORUL LOVITURII DE COLT
7 POARTA
8 ZONA DE PROTECTIE

SPECIFICATIE SUPRAFETE		
Marca	Descriere	Suprafata m2
Ma.1	Marcaj fotbal 36x56	32 м²

Arhitet-şef proiect, Certificat:seria 2023-P, Nr.0915, din 01.02.2023					2023	04.03.2023-PG		
Beneficiar: Primaria mun. Comrat								
						Proiectare terenuri sportive si amenajare parc		
			№doc.	Semnatura	Data			
Director	A. Catana						Faza	Plansa	Planse
AŞP	A. Pânzaru						PG	9	20
Arhitect	I. Boțoroga								
Arhitect						Plan marcaj de fotbal sc 1-250	"GEOSPORT GROUP" S.R.L.		
Arhitect									
Arhitect									

Plan teren de baschet sc 1-150

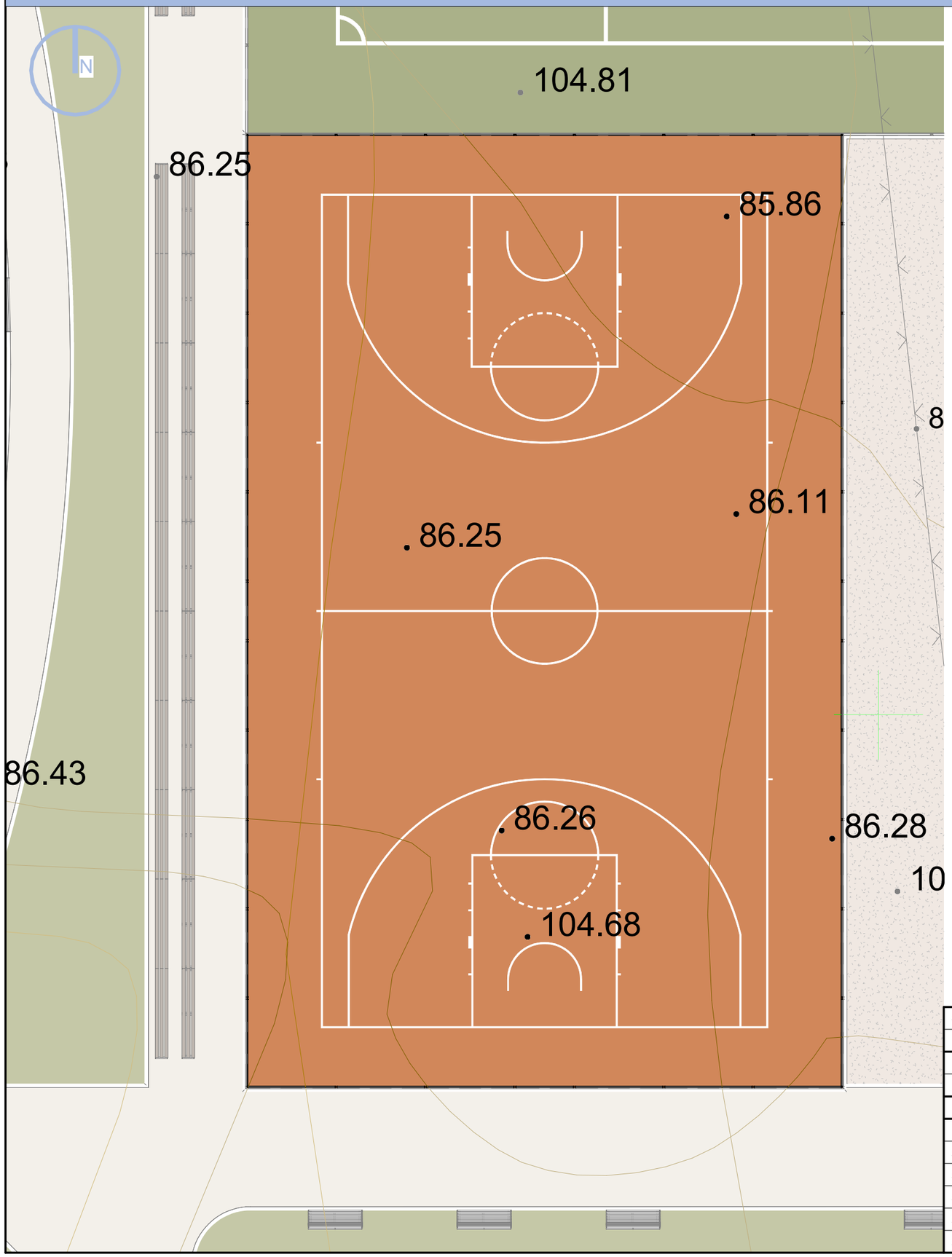

SPECIFICATIE SUPRAFETE		
Marca	Descriere	Suprafata m2
S4	EPDM Orange	640 м²

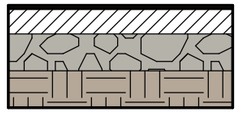

6. Strat EDPM, orange (8mm)	8mm
5. Strat EDPM, black (8mm)	8mm
4. Grund contact (1mm)8267-93.	1mm
3. Strat beton B-25 (cu rosturi termice de 4mm)	100mm
2. Piatră Spartă M400 fr.40-70mm conf.GOST 8267-93	150mm
1. Compactare sol cu lacăt lut	150mm

Arhitet-şef proiect, Certificat:seria 2023-P, Nr.0915, din 01.02.2023					2023
Beneficiar: Primaria mun. Comrat					
			№doc.	Semnatura	Data
Director		A. Catana			
AŞP		A. Pânzaru			
Arhitect		I. Boţoroga			
Arhitect					
Arhitect					
Arhitect					

04.03.2023-PG

Proiectare terenuri sportive si amenajare parc

Faza	Plansa	Planse
PG	10	20

Plan teren de baschet sc 1-150

"GEOSPORT GROUP" S.R.L.

Plan marcaj teren de baschet sc 1-150

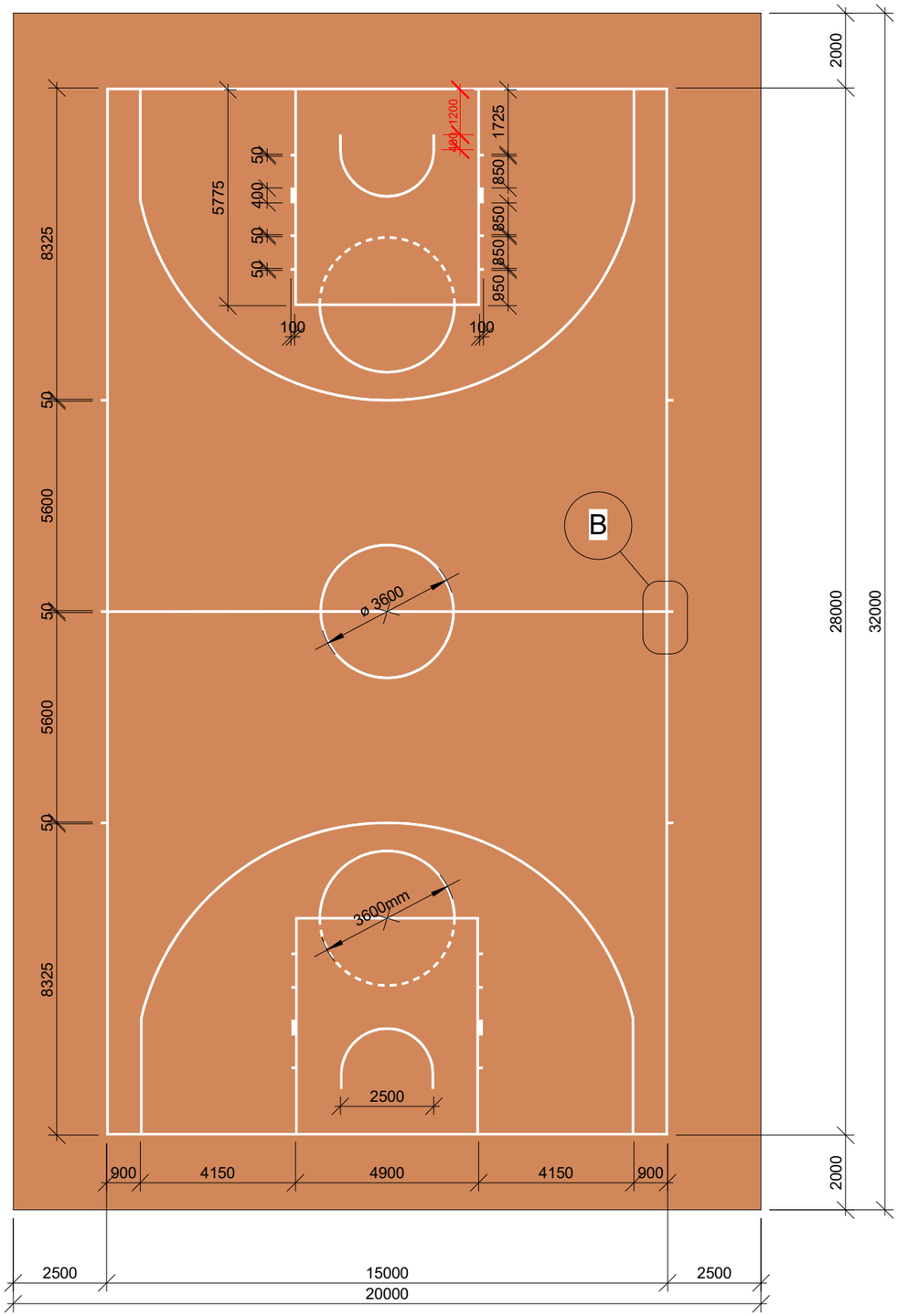

Complect cos
pentru baschet

2 unitati.

Plasa pentru volei
Fir 3mm

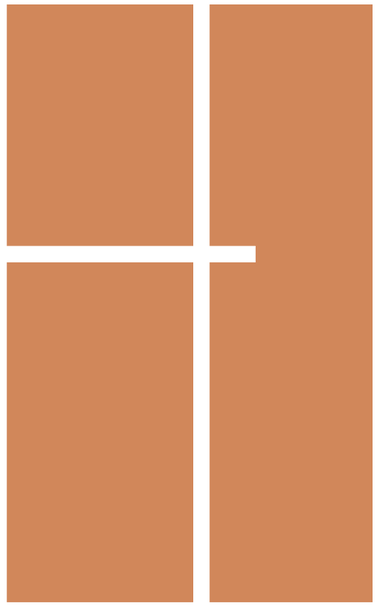

B Nod B
1 : 20

LATIMEA LINIILOR DE MARCAJ NU ESTE MAI MARE DE 50 mm.
LINIILE VOR FI TRASATE CONFORM PLANULUI DE MARCAJ A TERENULUI DE BASCHET/VOLEI).

SPECIFICATIE SUPRAFETE		
Marca	Descriere	Suprafata m2
Ma.2	Marcaj baschet	11 м²

Arhitet-şef proiect, Certificat:seria 2023-P, Nr.0915, din 01.02.2023					2023	04.03.2023-PG		
Beneficiar: Primaria mun. Comrat								
						Proiectare terenuri sportive si amenajare parc		
			№doc.	Semnatura	Data			
Director		A. Catana					Faza	Plansa	Planse
AŞP		A. Pânzaru					PG	11	20
Arhitect		I. Boțoroga							
Arhitect						Plan marcaj teren de baschet sc 1-150	"GEOSPORT GROUP" S.R.L.		
Arhitect									
Arhitect									

Plan teren workout/fitness sc 1-200

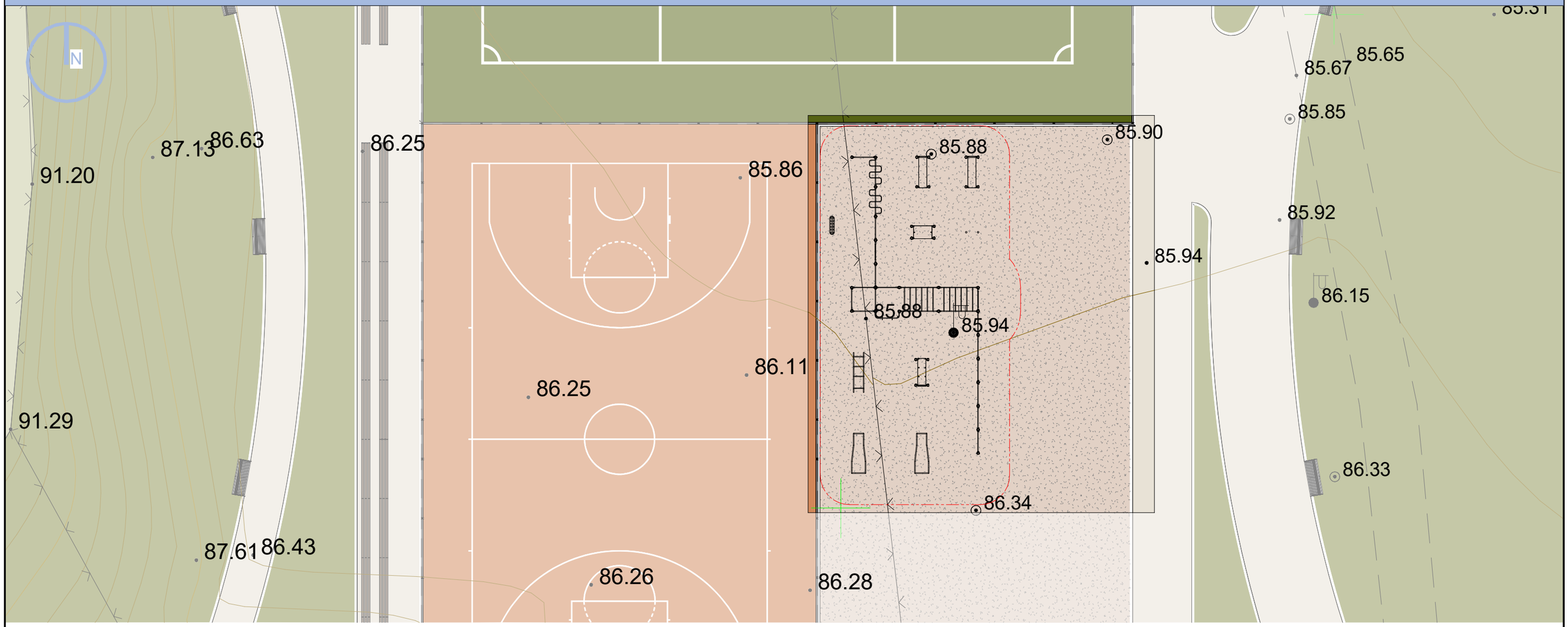

Complex sportiv "Street Workout" pe cleme PTP 523-01-X

Echipamenta sportiva este constituit din scara gimnastica, banci inclinate, banca orizontala, bare parallele, set de bare de diferit nivel, bare de diferit nivel pentru catarare cu miinele, inele gimnastice, bare paralele conice, panou informativ cu cuiere pentru lucruri personale.

Materiale: HDPE – polietilena de inalta densitate fara componente toxice cu structura multistrat de diverse culori, țevi metalice acoperite cu vopsea pulbere, toate conexiunile sunt acoperite cu capace speciale antivandal.

Vârsta: este recomandat copiilor cu inălțime min. H = 1,4 m

Proiectat pentru utilizarea simultană de către maxim 16 copii.

Greutate maximă unui utilizator: până la 120 kg.

Dimensiuni: Lungime: 9501 mm, Lățime: 8494 mm, Înălțime: 3095 mm

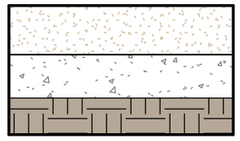

4.Piatra de riu spalata.	200mm
3.Geotextil 200gr.m³.	
2.Piatra sparta M400 fr.20-40mm conf.Gost 8267-93.	150mm
1.Compactare sol.	150mm

SPECIFICATIE SUPRAFETE		
Marca	Descriere	Suprafata m2
S6	Piatra de rau spalata	512 м²

Arhitet-şef proiect, Certificat:seria 2023-P, Nr.0915, din 01.02.2023					2023	04.03.2023-PG		
Beneficiar: Primaria mun. Comrat								
						Proiectare terenuri sportive si amenajare parc		
			№doc.	Semnatura	Data			
Director		A. Catana					Faza	Plansa	Planse
AŞP		A. Pânzaru					PG	12	20
Arhitect		I. Boțoroga							
Arhitect						Plan teren workout/fitness sc 1-200	"GEOSPORT GROUP" S.R.L.		
Arhitect									
Arhitect									

Plan teren de joaca pentru copii sc 1-100

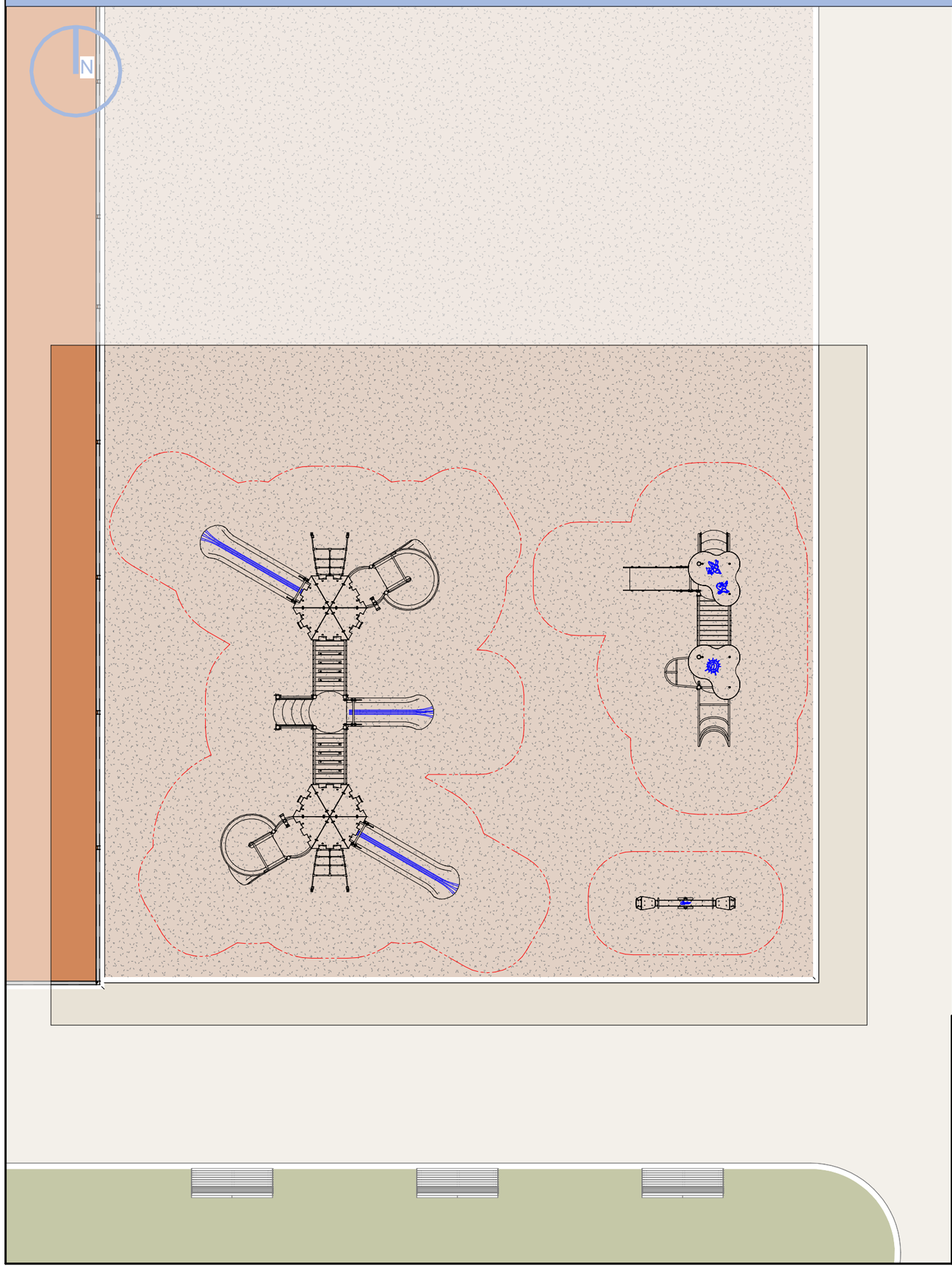

Complex de joacă PTP 16-02-T2

Vârstă: este recomandat copiilor cu vârsta cuprinsă între 3 și 6 ani.
Proiectat pentru utilizarea simultană de către maxim 8 copii.
Greutatea maxima a unui utilizator: 55 kg.
Dimensiuni: Lungime: 4805 mm; Lățime: 2587 mm; Înălțime: 2613 mm.

Complex de joacă PTP 21-11-T4K

Vârstă: este recomandat copiilor cu vârsta cuprinsă între 6 și 12 ani.
Proiectat pentru utilizarea simultană de către maxim 20 copii.
Greutatea maxima a unui utilizator: 55 kg.
Dimensiuni: Lungime: 8296 mm; Lățime: 5761 mm; Înălțime: 3562 mm.

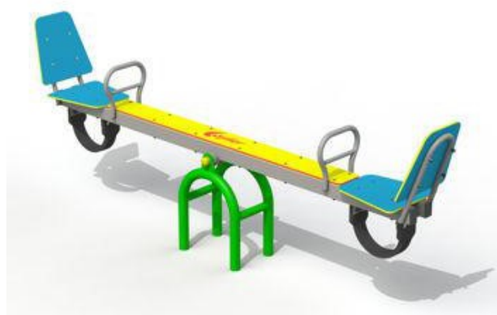

Vârsta: este recomandat copiilor cu vârsta cuprinsă între 3 și 10 ani.

Greutatea maxima a unui utilizator: 55 kg
Dimensiuni: Lungime: 2209 mm; Lățime: 293 mm; Înălțime: 827 mm.

Arhitet-şef proiect, Certificat:seria 2023-P, Nr.0915, din 01.02.2023					2023	04.03.2023-PG		
Beneficiar: Primaria mun. Comrat								
						Proiectare terenuri sportive si amenajare parc		
			№doc.	Semnatura	Data			
Director		A. Catana					Faza	Plansa	Planse
AŞP		A. Pânzaru					PG	13	20
Arhitect		I. Boțoroga							
Arhitect						Plan teren de joaca pentru copii sc 1-100	"GEOSPORT GROUP" S.R.L.		
Arhitect									
Arhitect									

Plan amplasare stâlpi sc 1-250

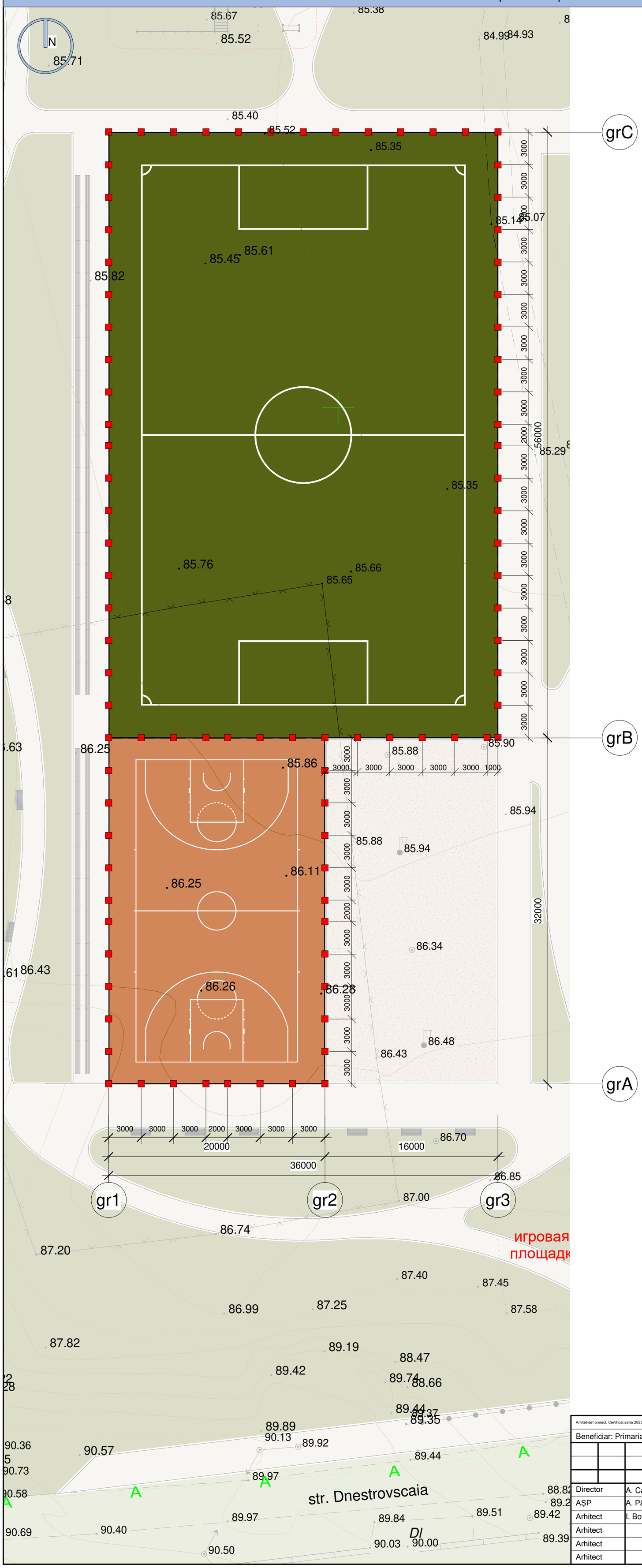

SPECIFICATIE FUNDATIE		
Marca	Descriere	Unitati
st BT	500x500x800mm (beton B25)	91
st NS	500x500x50 mm (nisip)	91

SPECIFICATIE METAL (STILPI)		
Marca	Descriere	Unitati
st ARM	Armatura d=16mm A1 L=300 mm	182
st C1	Teava 80x80 b=3mm L=6000 mm	42
st C2	Stilp 80x80 b=3mm L=4000 mm	49
st C3	Bara 40x80 b=3 mm L-3m	170
st C4	Bara 40x80 b=3 mm L-2m	12
st C5	Bara 40x80 b=3 mm L-1m	2
st C6	Bara oblica 40x80 b=3 mm L-3m	30

SPECIFICATIE PLASA GARD				
MARCA	CELULA PLASA	LATIME RULOU	L=(mm)	Unitati
Plasa "RABIȚ"	Celula ochiului-45x45mm.	Latimea ruloului 1500mm	20000	2
Plasa "RABIȚ"	Celula ochiului-45x45mm.	Latimea ruloului 1500mm	32000	4
Plasa "RABIȚ"	Celula ochiului-45x45mm.	Latimea ruloului 1500mm	36000	4
Plasa "RABIȚ"	Celula ochiului-45x45mm.	Latimea ruloului 1500mm	56000	4
Plasa "TEXTIL"	Celula ochiului -100x100mm.	Latimea ruloului 2000mm.	20000	1
Plasa "TEXTIL"	Celula ochiului -100x100mm.	Latimea ruloului 2000mm.	32000	2
Plasa "TEXTIL"	Celula ochiului -100x100mm.	Latimea ruloului 2000mm.	36000	2
Plasa "TEXTIL"	Celula ochiului -100x100mm.	Latimea ruloului 2000mm.	56000	2

Cablu de oțel d=6mm: Total =2144m liniari

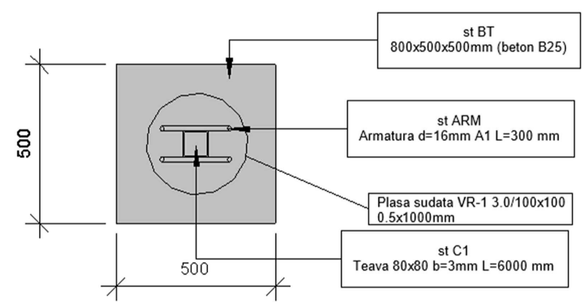

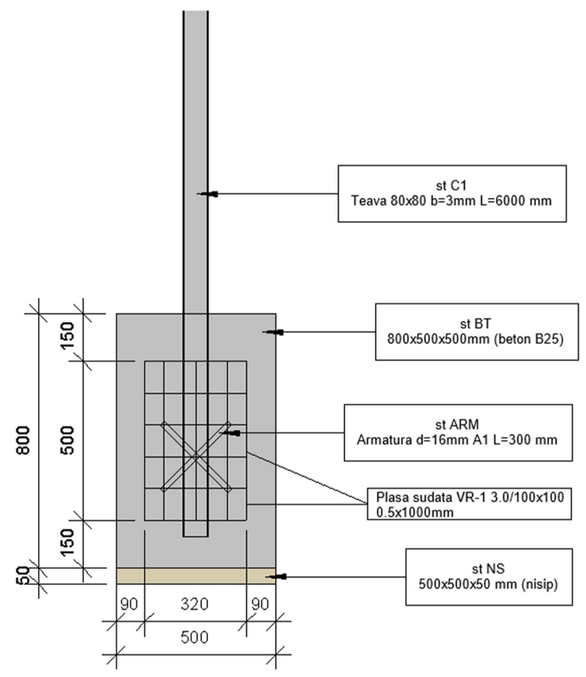

Notă:
Elementele metalice se vor vopsi cu vopsea de tip 1.GRAVIHEL grund epoxidic 2. GRAVIHEL dizolvan epoxidic 3. GRAVIHEL itaritor epoxidic care contine convertor de rugina si pigmenti anticorozivi. Este utilizat pentru vopsirea otelului ruginit - balustrade, garduri, scari, mobilier de gradina,jgheaburi, usi de garaj, acoperisuri.

Proprietati:
3 in 1 - convertor de rugina, grund si vopsea decorativa;
transforma rugina in compusi insolubili solizi ai fierului;
rezistenta mare la intemperii si ceata sarata;
se aplica usor;
se pastreaza bine - nu formeaza sediment, nu isi schimba vascozitatea in timp.

Arhitet-şef proiect, Certificat:seria 2023-P, Nr.0915, din 01.02.2023					2023	04.03.2023-PG		
Beneficiar: Primaria mun. Comrat								
						Proiectare terenuri sportive si amenajare parc		
			№doc.	Semnatura	Data			
Director	A. Catana						Faza	Plansa	Planse
AȘP	A. Pânzaru						PG	14	20
Arhitect	I. Boțoroga								
Arhitect						Plan amplasare stâlpi sc 1-250	"GEOSPORT GROUP" S.R.L.		
Arhitect									
Arhitect									

Desfasurata gard pe axa grA/grB/grC sc 1-100

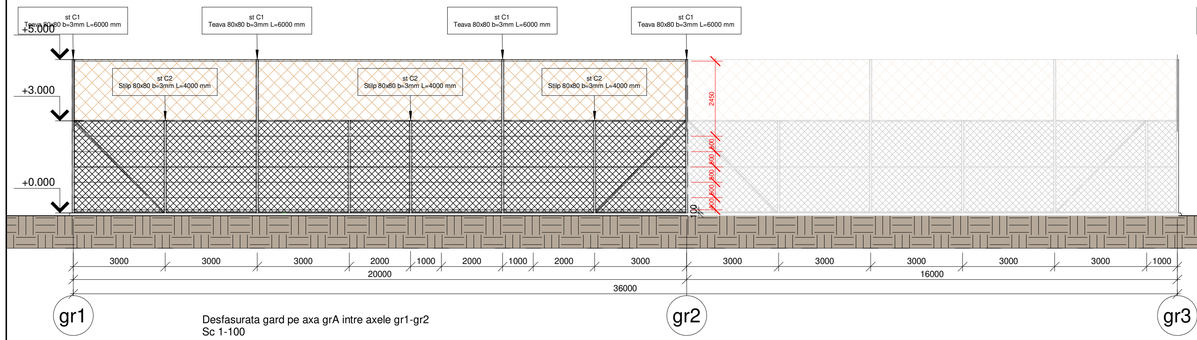
st C1
Teava 80x80 b=3mm L=6000 mm
st C2
Stilp 80x80 b=3mm L=4000 mm
+5.000
+3.000
+0.000
2450
500
500
500

Desfasurata gard pe axa gr1 si gr2/gr3 sc 1-100

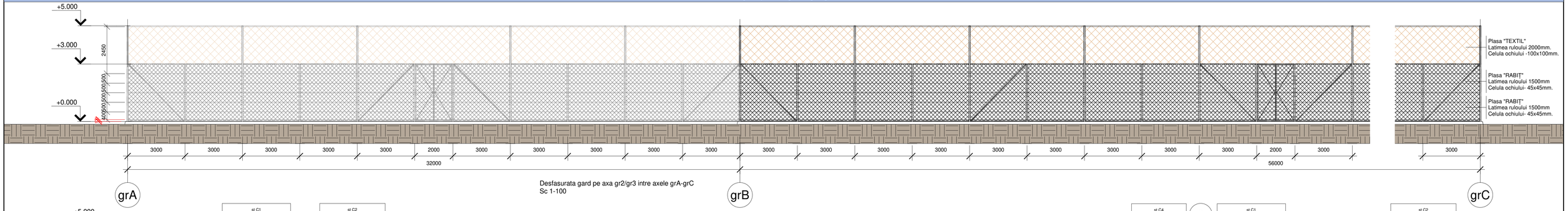

Desfasurata gard pe axa gr2/gr3 intre axele grA-grC
Sc 1-100

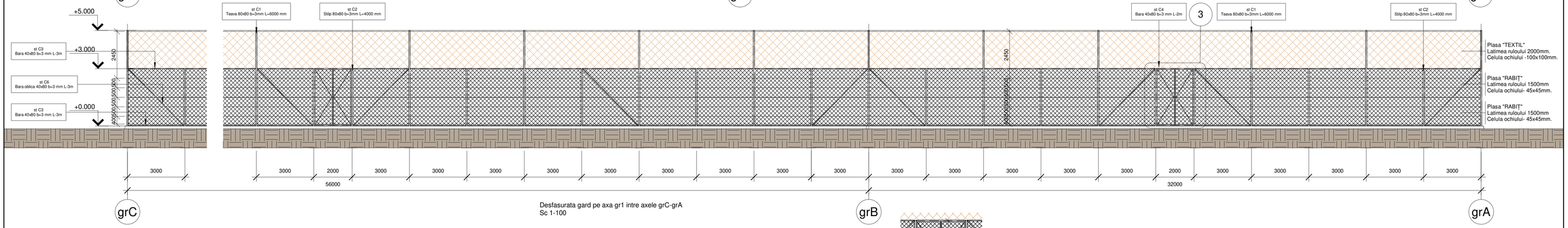

Desfasurata gard pe axa gr1 intre axele grC-grA
Sc 1-100

Clemă dublă zincată pentru oțel:
Ø funie în mm: 6

Cablu de oțel:
Încărcare max. în kg: 2000
d = 6mm

Bulon zincat cu inel:
Incărcare max. în kg: 340
d = 12mm

Întinzător tip inel-cârlig:
Incărcare max. în kg: 915
20x200mm

C Descriere	Marca coloana
P TIP Celula Rulou	Marca plasa gard

3 Nod poarta
1 : 75

Cantitate metal poarta:
Profil metal 50x50mm b=2.5mm: L=860mm -4 unitati
L=2940mm -4 unitati
TOTAL:15200mm liniari/poarta

TOTAL : 4 PORTI

Arhitect-pef proiect, Certificat seria 2023-P, Nr.0915, din 01.02.2023				2023	04.03.2023-PG
Beneficiar: Primaria mun. Comrat					
					Proiectare terenuri sportive si amenajare parc
		Nr.doc.	Semnatura	Data	
Director	A. Catana				
ASP	A. Pânzaru				
Arhitect	I. Boțoroga				
Arhitect					
Arhitect					
Arhitect					

Faza	Plansa	Planse
PG	16	20

Desfasurata gard pe axa gr1 si gr2/gr3 sc 1-100

"GEOSPORT GROUP" S.R.L.

Sectiuni sc 1-100

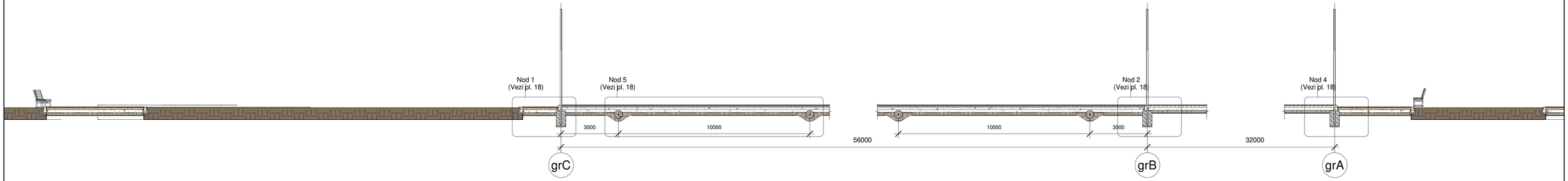

1 Sectiune longitudinala 1-1

1 : 100

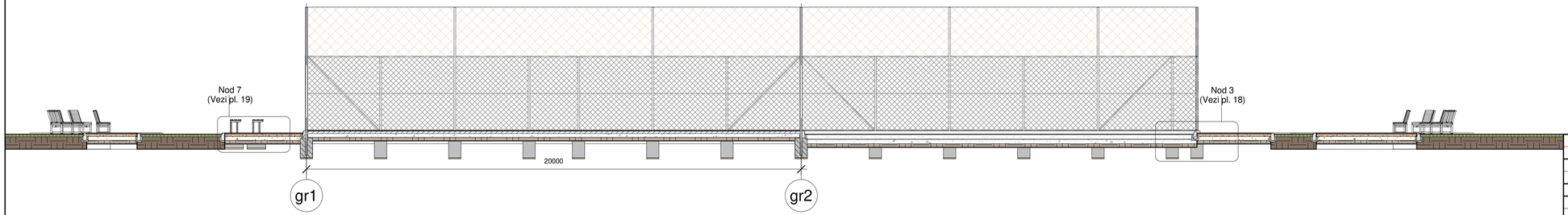

2 Sectiune transversala 2-2

1 : 100

Arhitect-pel proiect, Certificat seria 2023-P, Nr.0915, din 01.02.2023				2023
Beneficiar: Primaria mun. Comrat				
		Nr.doc.	Semnatura	Data
Director	A. Catana			
ASP	A. Pânzaru			
Arhitect	I. Boțoroga			
Arhitect				
Arhitect				
Arhitect				

04.03.2023-PG

Proiectare terenuri sportive si amenajare parc

Faza	Plansa	Planse
PG	17	20

Sectiuni sc 1-100

"GEOSPORT GROUP" S.R.L.

Noduri

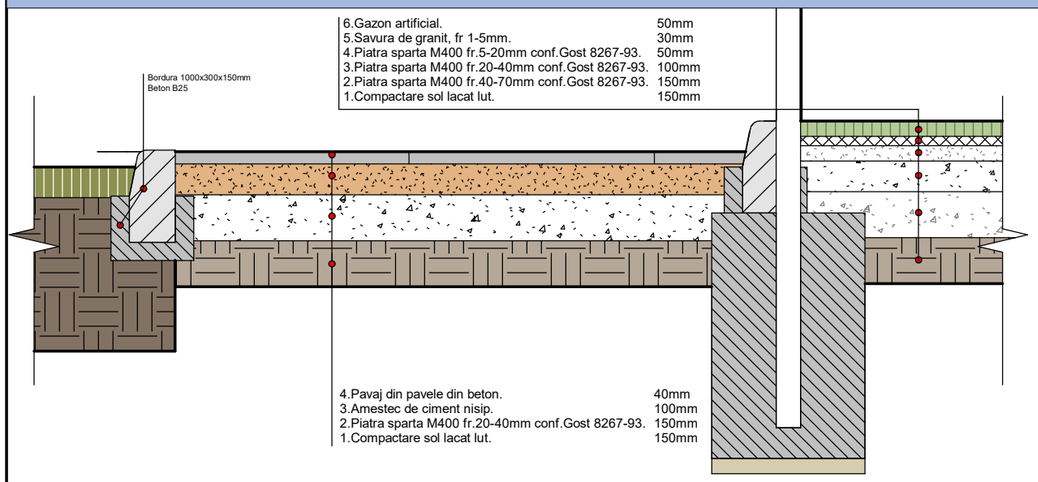

1 **Nod 1**

1 : 20

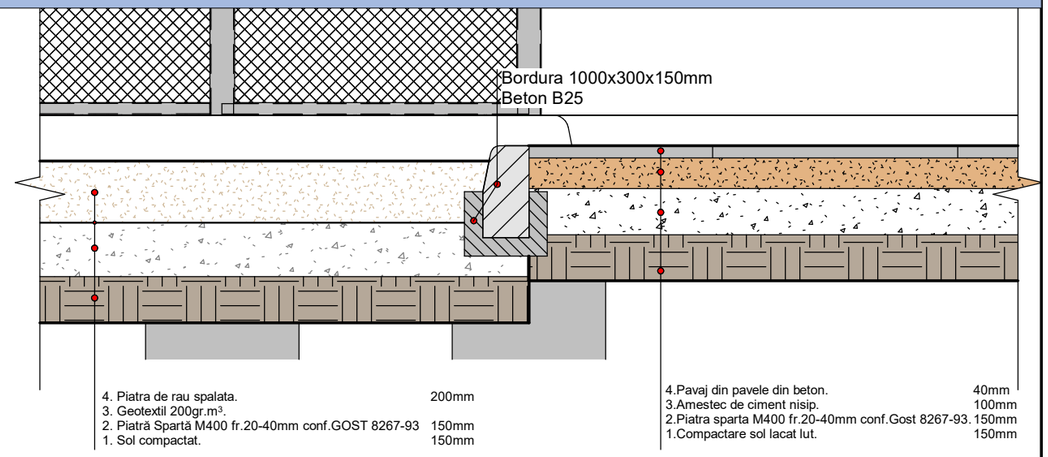

3 **Nod 3**

1 : 20

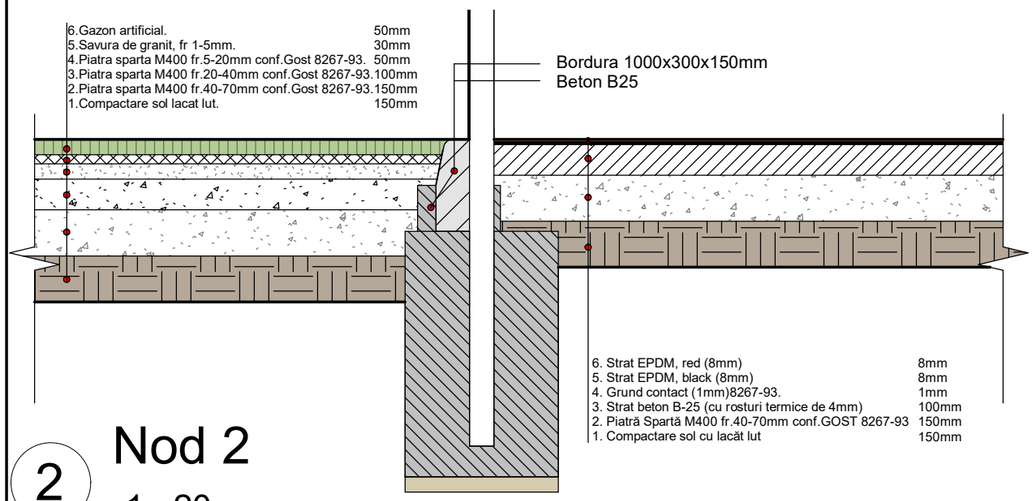

2 **Nod 2**

1 : 20

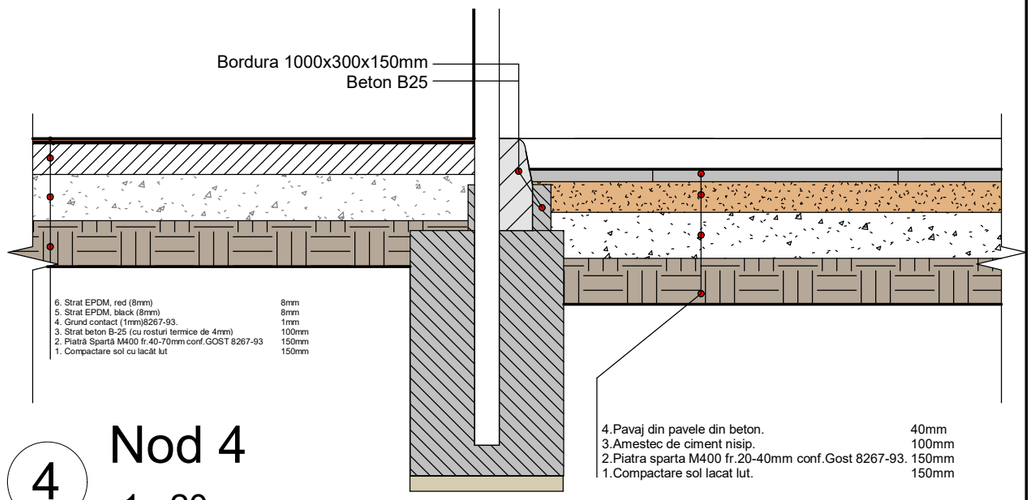

4 **Nod 4**

1 : 20

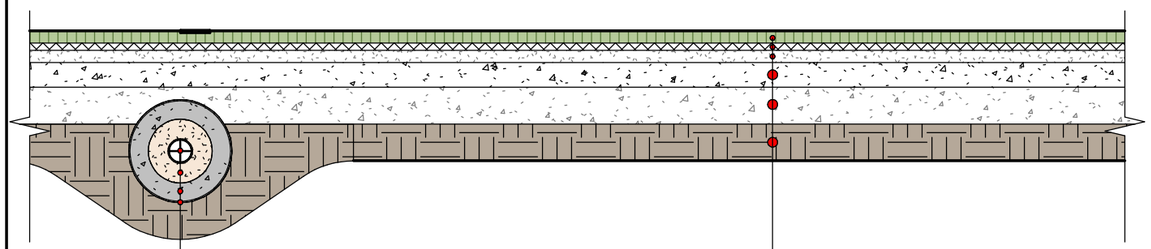

Învelitoare GEOTEXTIL(min 200g/m2)
Prundiș spălat(piatră de rîu) -80 mm
Nisip spălat -80 mm
Teava de drenaj ∅100 perforata 180°

6.Gazon artificial. 50mm
5.Savura de granit, fr 1-5mm. 30mm
4.Piatra sparta M400 fr.5-20mm conf.Gost 8267-93. 50mm
3.Piatra sparta M400 fr.20-40mm conf.Gost 8267-93. 100mm
2.Piatra sparta M400 fr.40-70mm conf.Gost 8267-93. 150mm
1.Compactare sol lacat lut. 150mm

5 **Nod 5**

1 : 25

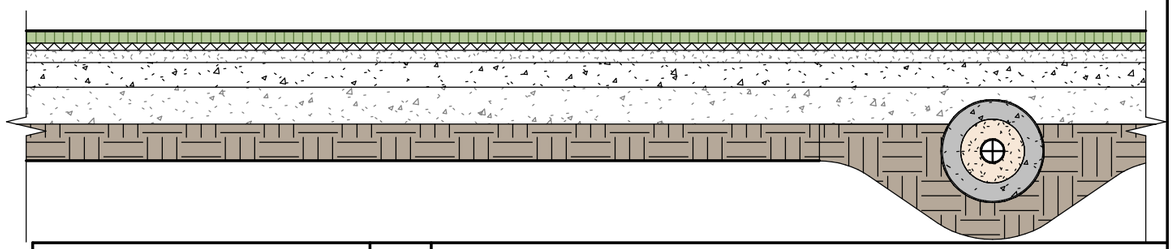

Arhitet-şef proiect, Certificat:seria 2023-P, Nr.0915, din 01.02.2023					2023	04.03.2023-PG		
Beneficiar: Primaria mun. Comrat								
						Proiectare terenuri sportive si amenajare parc		
			№doc.	Semnatura	Data			
Director	A. Catana						Faza	Plansa	Planse
AŞP	A. Pânzaru						PG	18	20
Arhitect	I. Boțoroga								
Arhitect						Noduri	"GEOSPORT GROUP" S.R.L.		
Arhitect									
Arhitect									

Nod tribune

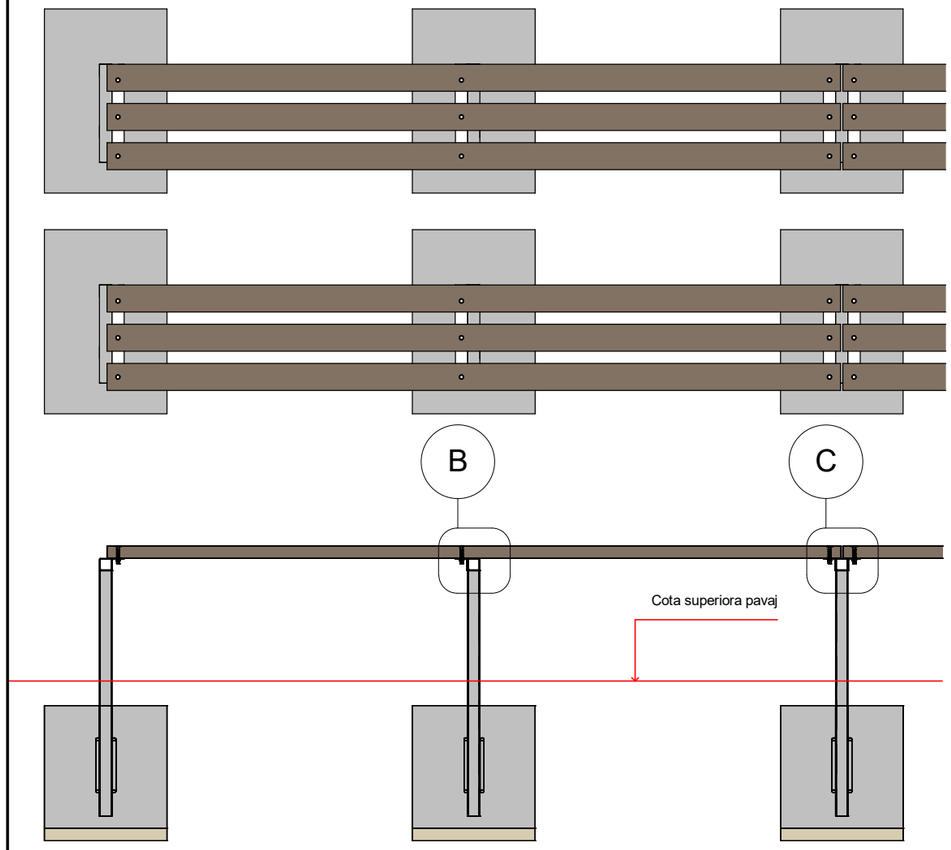

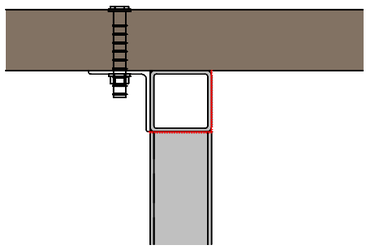

B Nod B
1 : 5

SPECIFICARE LEMN/BULON (TRIBUNE)		
Marca	Descriere	Unitati
BL 1	Bulon cu cap bombat SZM 10x70mm	468
LM1	Cherestea 3000x110x50 mm	156
Pi	Piulita hexagonala NM 10mm DIN 934	468
Sha1	Saiba plata extinsa POD 10mm DIN 9021A	468

SPECIFICATIE METAL (STILPI)		
Marca	Descriere	Unitati
tr ARM	Armatura d=16mm A1 L=300 mm	432
tr TV1	Teava 50x50 b=2.5mm L=1000 mm	216

SPECIFICATIE METAL		
Marca	Descriere	Unitati
tr TV2	Teava 50x50mm b=2.5mm L=400mm	108
tr UG	Cornier 50x50mm b=2.5mm L=400mm	156

SPECIFICATIE FUNDATIE		
Marca	Descriere	Unitati
tr BT	750x500x500 mm (beton B25)	108
tr NS	750x500x50 mm (nisip)	108

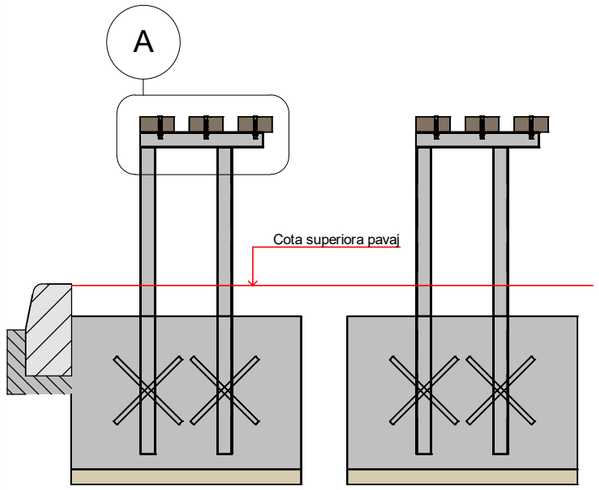

7 Nod 7
1 : 20

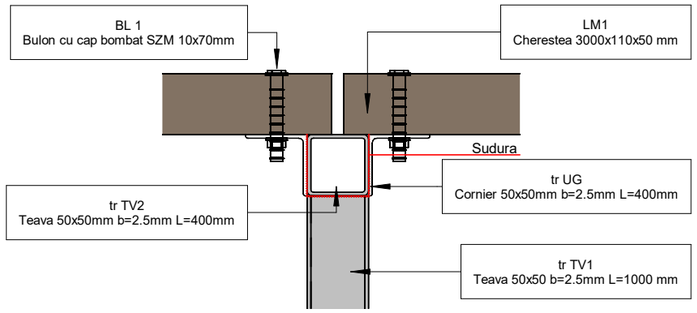

C Nod C
1 : 5

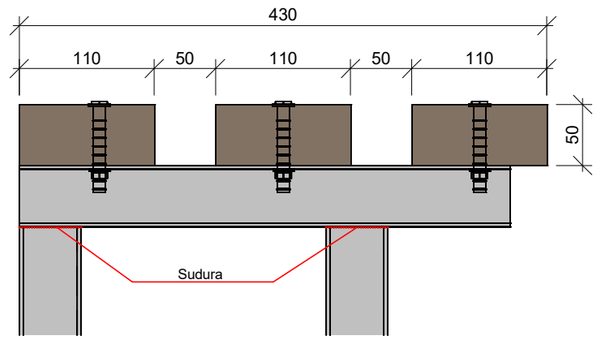

A Nod A
1 : 5

NOTA:
2m sudura per modul de tribuna

TOTAL 52 MODULE

Arhitet-şef proiect, Certificat:seria 2023-P, Nr.0915, din 01.02.2023					2023
Beneficiar: Primaria mun. Comrat					
			Nedoc.	Semnatura	Data
Director	A. Catana				
AŞP	A. Pânzaru				
Arhitect	I. Boţoroga				
Arhitect					
Arhitect					
Arhitect					

04.03.2023-PG

Proiectare terenuri sportive si amenajare parc

Faza	Plansa	Planse
PG	19	20

Nod tribune

"GEOSPORT GROUP" S.R.L.

Plan dendrologic sc 1-750

N

Sorbus aucuparia edulis
(рябина обыкновенная)
3

Pinus nigra
(сосна чёрная)
2

Acer pseudoplatanus
(клён ложноплатановый)
6

Robinia pseudoacacia umbraculifera
(робиния ложноакациевая)
3

Thuja occidentalis smaragd
(туя западная)
10

Salix caprea pendulum
(ива Плакучая)
3

Laburnum watereri
(бобовник Ватерера)
3

Tilia cordata
(липа серцевидная)
8

Quercus pyramidali
(дуб пирамидальный)
2

Aesculus hippocastanum
(каштáн обыкновéнный)
6

Syringa vulgaris
(сирéнь обыкновéнная)
22

Veigela Eva Rathke
(Вейгела)
8

1000mm
Cupressocyparis Leilandii
235m liniari

500mm
Deutzia Scabra
(дейция шершавая)
60m liniari

Arhitet-șef proiect, Certificat:seria 2023-P, Nr.0915, din 01.02.2023					2023	04.03.2023-PG		
Beneficiar: Primaria mun. Comrat								
						Proiectare terenuri sportive si amenajare parc		
			№doc.	Semnatura	Data			
Director		A. Catana					Faza	Plansa	Planse
AȘP		A. Pânzaru					PG	20	20
Arhitect		I. Boțoroga							
Arhitect						Plan dendrologic sc 1-750	"GEOSPORT GROUP" S.R.L.		
Arhitect									
Arhitect									