

Apr 2016
primaria m. Soroca

**CAIET DE SARCINI
PENTRU CEREREA OFERTEI DE PREȚ**

1. Denumirea beneficiarului de stat Primaria mun. Soroca
2. Organizatorul procedurii de achiziție Primaria mun. Soroca
3. Obiectul achizițiilor Reparatia curenta a parcarii primariei mun. Soroca din str. Stefan cel Mare

No crt.	Simbol norme și Cod resurse	Denumire lucrări	U.M.		Cantitate conform date or din proiect
1	2	3	4	5	
		1. Partea carosabila			
1	DI155A	Taierea cu freza a stratului de beton asfaltic uzat, avind latimea tamburului 1000 mm, adincimea stratului de: 5 cm	m2		833,00
	93100600199 30	Muncitor	h-om	0,0349	
	41001162028 06	Apa industriala in cisterne pt. lucrari drumuri-terasam.	m3	0,0320	
	29404200072 00	Freza cu latimea tamburului 1000 mm	h-ut	0,0182	
	34105400056 03	Autocisterna 5-8 t cu dispozitive de stropire	h-ut	0,0182	
	34105400000 01	Autocamion, 5 t	h-ut	0,0182	
2	TsI51A3	Transportarea pamintului cu autobasculanta de 10 t la distanta de: 3 km	t		91,63
	34105400000 07	Autobasculanta-10t	h-ut	0,0307	
3	DI106	Curatirea mecanica a partii carosabile de praf si murdarie K=1,20	100m2		8,33
	34105400056 036	Autocisterna 5-8 t cu dispozitive de stropire cu perie	h-ut	0,0250	
4	DI107	Amorsarea suprafetelor straturilor de baza in vederea aplicarii unui strat de beton asfaltic	t		0,25
	23203226000 4004921-1	Emulsia bitumasa	t	1,0300	
	29522200000 00	Autogudronator 3500 l - 3600 l	h-ut	0,3000	
5	DB16H	Imbracaminte de beton asfaltic BA 16 rul. 50/70, executata la cald, in grosime de 4,0 cm, cu asternere mecanica	m2		833.00
	71290400101 10	Asfaltator	h-om	0,0500	
	11110001000 13111	Mixtura asfaltica preparata la cald BA D 16 rul. 50/70	t	0,0940	
	14211022000	Nisip bitumat sau Mixtura asfaltica preparata la cald	t	0,0030	



1	2	3	4	5	
	001	BA D 16 rul. 50/70			
	27106034203 79	Otel patrat lam.cald lt = 30 mm	kg	0,0110	
	29522400040 10	Compactor static autopropulsat cu rulouri valturi R 8-14 de 14tf	h-ut	0,0053	
	29522400040 03	Compactor pe pneuri static autopropulsat 10,1-16 tf	h-ut	0,0053	
	29522400051 00	Repartizor finisor de mixturi asfaltice cu motor term. 92 cp	h-ut	0,0053	
6	adaus h= 1,0 cm	Beton asfaltic BA 16 rul. 50/70, executata la cald (se adauga la poz DB16H)	t		20,16
	11110001000 13111	Mixtura asfaltica preparata la cald BA D 16 rul. 50/70	t	1,0000	
		2. Instalarea bordurilor mari			
7	DA11C	Strat de fundatie sau reprofilare din agregate naturale concasate cu rezistenta la fragmente LA 30 clas de granulozitate 16,0-31.5, pentru drumuri, cu asternere manuala, executat fara impanare si fara innoroire	m3		1,16
	71290200128 00	Pavator	h-om	1,4000	
	14111222016 722	Agregate naturale concasate cu rezistenta la fragmente LA 30 clas de granulozitate 11.2-22.4	m3	1,2700	
	41001162028 06	Apa industriala in cisterne pt. lucrari drumuri-terasam.	m3	0,0500	
	29522400040 10	Compactor static autopropulsat cu rulouri valturi R 8-14 de 14tf	h-ut	0,1740	
	34105400056 03	Autocisterna 5-8 t cu dispozitive de stropire	h-ut	0,0050	
8	DE10C	Borduri prefabricate din beton, pentru trotuare 15x30x100 (15x30x75) cm, pe fundatie de beton 30x15 cm	m		29,00
	93100600199 00	Muncitor necalificat	h-om	0,1500	
	71290200128 00	Pavator	h-om	0,5200	
	26631021000 01	Beton clasa C15/12 B15/M200	m3	0,0450	
	26511221000 24	Ciment portland P 40 saci S388	kg	3,1700	
	14211022005 131	Agregate naturale cu rezistenta la fragmentare LA 30 clas de de granulozitate 0-5.6mm	m3	0,0090	
	41001162028 18	Apa pentru mortare si betoane	m3	0,0060	
	26661228002 86	Bordura beton pentru trotuare dimensiuni 1000 x 300 x 150 (750 x 300 x 150)	m	1,0050	
9	CB01A	Cofraje, din scinduri de rasinoase, pentru turnarea betonului de monolitizare intre elementele prefabricate (plansee, grinzi si diafragme) inclusiv sprijinirile	m2		5,80
	93100600199 20	Muncitor deservire CM	h-om	0,2500	
	71240100107	Dulgher	h-om	1,4500	

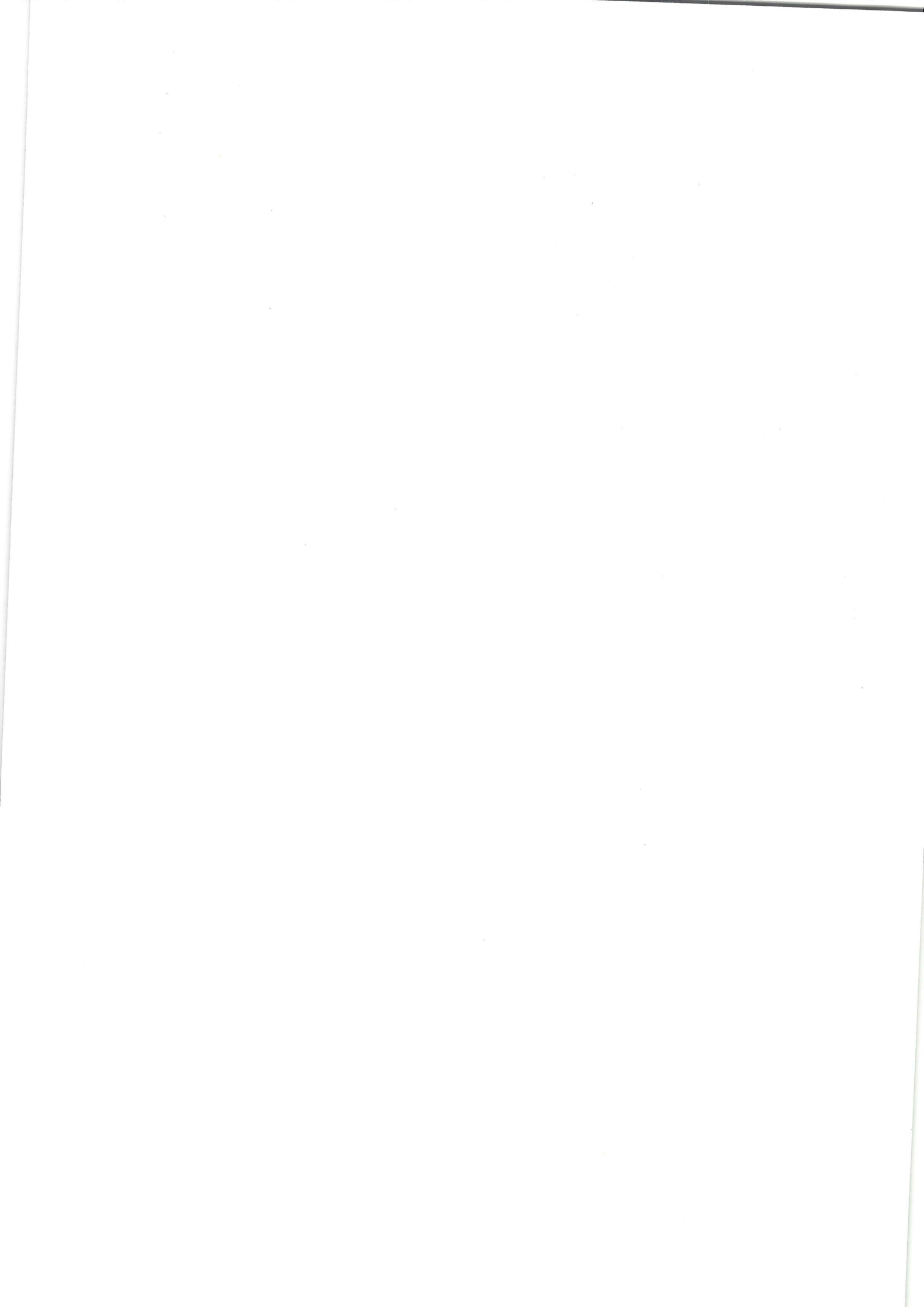

1	2	3	4	5	
	001				
	27341138032 33	Sirma neagra moale d = 2,5 mm	kg	0,1500	
	28731458870 00	Cuie cu cap conic tip A pentru constructii	kg	0,2500	
	23201873157 89	Decofrol	kg	0,1200	
	20101029009 00	Lemn rotund de rasinoase	m3	0,0020	
	20101029043 40	Dulapi de rasinoase	m3	0,0020	
	20101029034 95	Scinduri de rasinoase	m3	0,0200	
10	RCsA08A	Sapaturi mecanice, cu excavator pe pneuri (buldoexcavator), de 0,2-0,4 mc (incarcarea materialului pentru umplutura)	m3		6,52
	93100600199 20	Muncitor deservire CM	h-om	0,2100	
	29522600035 21	Excavator pe pneuri (buldoexcavator) cu motor termic de 0,21-0,39 mc	h-ut	0,0586	
11	TsI51A1	Transportarea pamintului cu autobasculanta de 10 t la distanta de: 1 km	t		10,44
	34105400000 07	Autobasculanta-10t	h-ut	0,0232	
12	TsE01B	Nivelarea manuala a terenurilor si platformelor, cu denivelari de 10-20 cm, in teren mijlociu	100m2		0,22
	93100600199 00	Muncitor necalificat	h-om	8,3800	

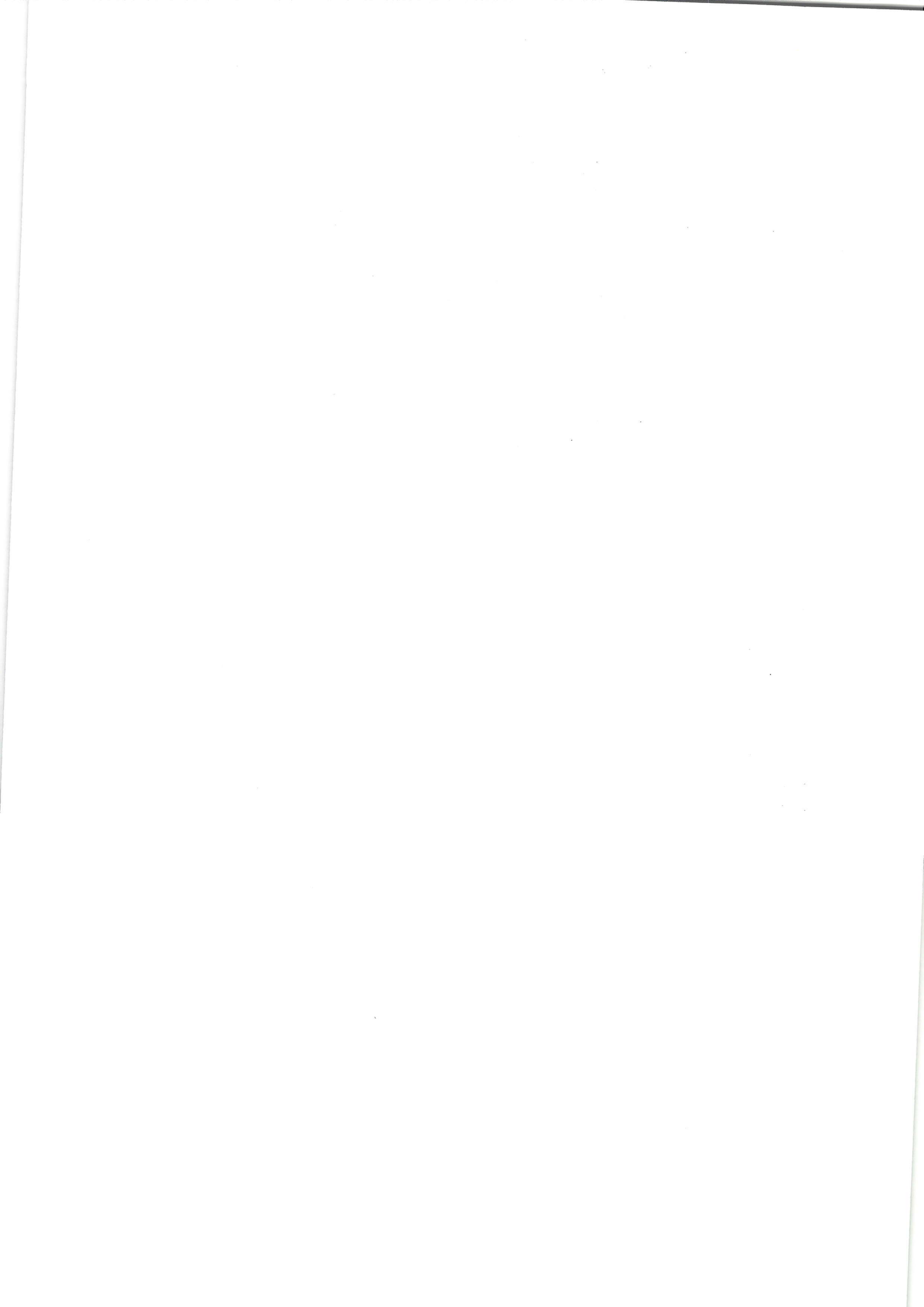

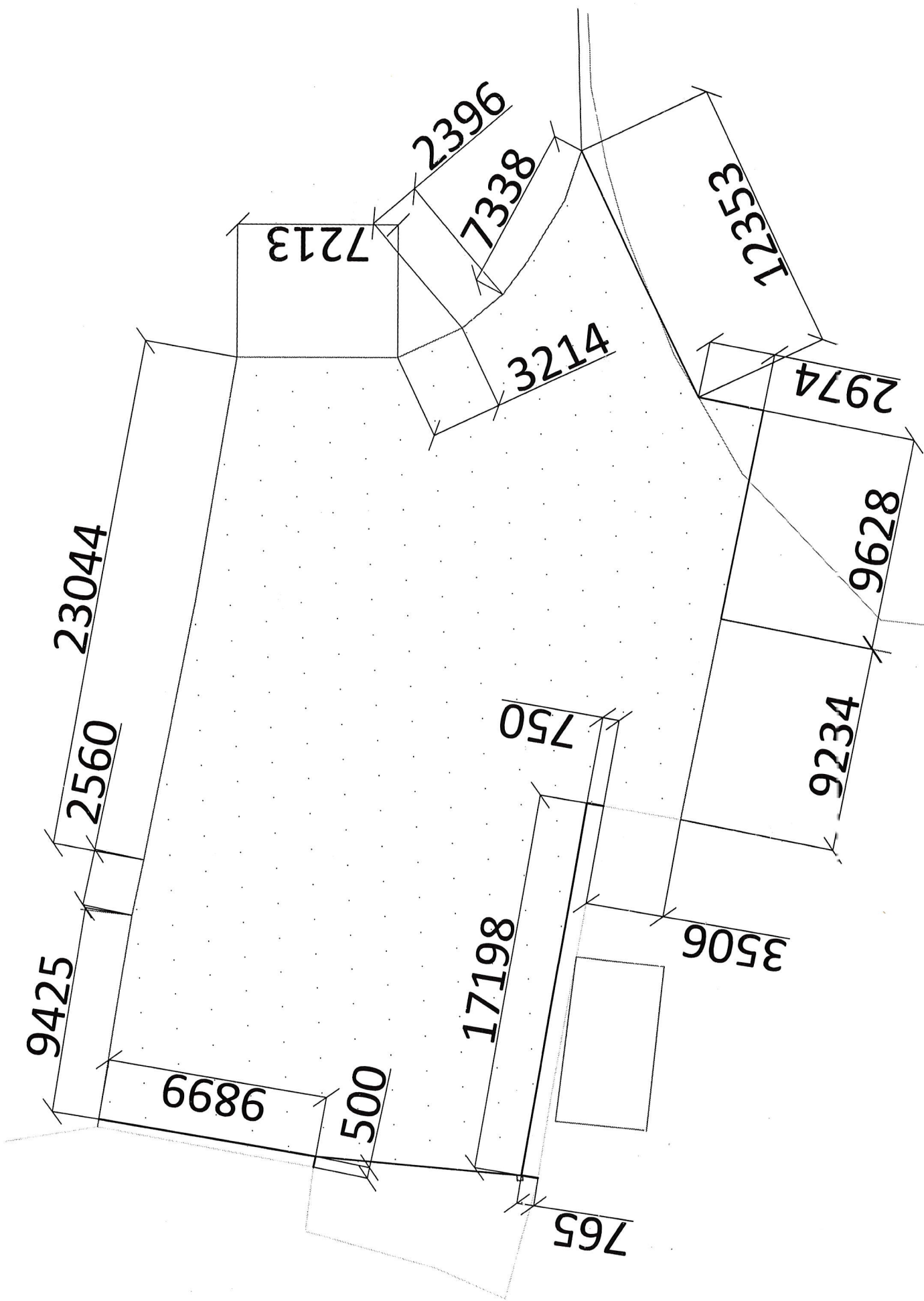

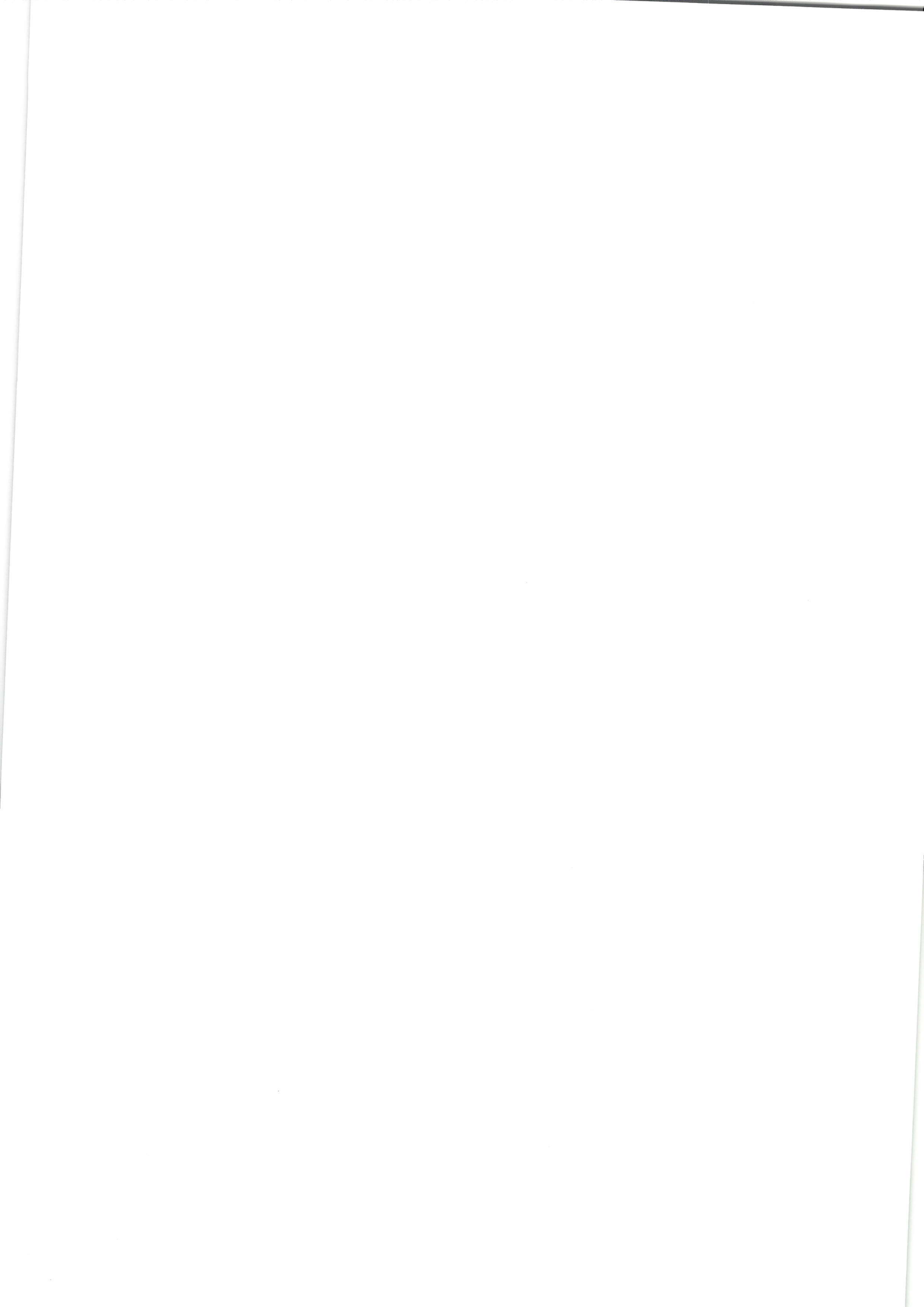

Formular Nr.1
WinCmeta

**Reparatia curenta a parcarii
primariei mun. Soroca din str.
Stefan cel Mare**

(denumirea obiectivului)

Lista cu cantitațile de lucrări №

№ crt.	Simbol norme si cod resurse	Denumire lucrărilor	Unitatea de măsură	Volum
1	2	3	4	5
		Capitolul 1. Partea carosabila		
1	DI155A	Taierea cu freza a stratului de beton asfaltic uzat, avind latimea tamburului 1000 mm, adincimea stratului de: 5 cm	m2	833,00
2	TsI51A3	Transportarea pamintului cu autobasculanta de 10 t la distanta de: 3 km	t	91,63
3	DI106	Curatirea mecanica a partii carosabile de praf si murdarie K=1,20	100m2	8,33
4	DI107	Amorsarea suprafetelor straturilor de baza in vederea aplicarii unui strat de beton asfaltic	t	0,25
5	DB16H	Imbracaminte de beton asfaltic BA 16 rul. 50/70, executata la cald, in grosime de 4,0 cm, cu asternere mecanica	m2	833,00
6	adaus h= 1,0 cm	Beton asfaltic BA 16 rul. 50/70, executata la cald (se adauga la poz DB16H)	t	20,16
		Capitolul 2. Instalarea bordurilor mari		
7	DA11C	Strat de fundatie sau reprofilare din agregate naturale concasate cu rezistenta la fragmente LA 30 clas de granulozitate 16,0-31.5, pentru drumuri, cu asternere manuala, executat fara impanare si fara innoroire	m3	1,16
8	DE10C	Borduri prefabricate din beton, pentru trotuare 15x30x100 (15x30x75) cm, pe fundatie de beton 30x15 cm	m	29,00
9	CB01A	Cofraje, din scinduri de rasinoase, pentru turnarea betonului de monolitizare intre elementele prefabricate (plansee, grinzi si diafragme) inclusiv sprijinirile	m2	5,80
10	RCsA08A	Sapaturi mecanice, cu excavator pe pneuri (buldoexcavator), de 0,2-0,4 mc (incarcarea	m3	6,52



1	2	3	4	5
		materialului pentru umplutura)		
11	TsI51A1	Transportarea pamintului cu autobasculanta de 10 t la distanta de: 1 km	t	10,44
12	TsE01B	Nivelarea manuala a terenurilor si platformelor, cu denivelari de 10-20 cm, in teren mijlociu	100m2	0.22

Digitally signed by Nastas Serghei
Date: 2026.05.14 16:11:58 EEST
Reason: MoldSign Signature
Location: Moldova



Elaborator de devize Serghei Nastas

MOLDOVA EUROPEANĂ

(funcția, semnătura, numele, prenumele)

L.S.

