

- **10A/23 - PG, SAC, OLC**  
Planul General, Soluții Arhitectural Constructive  
Organizarea Lucrărilor de Construire

Proiect de Execuție

# Complex de agrement și sport din str. Luceafărul , s. Petreni, r-nul Drochia

Beneficiar: Primăria Petreni

Chișinău 2023

10A/23 - PG, SAC, OLC

Planul General, Soluții Arhitectural Constructive  
Organizarea Lucrărilor de Construire

Proiect de Execuție

Complex de agrement și sport  
din str. Luceafărul , s. Petreni,  
r-nul Drochia

Beneficiar: Primăria Petreni

## SCHEMA TERENULUI

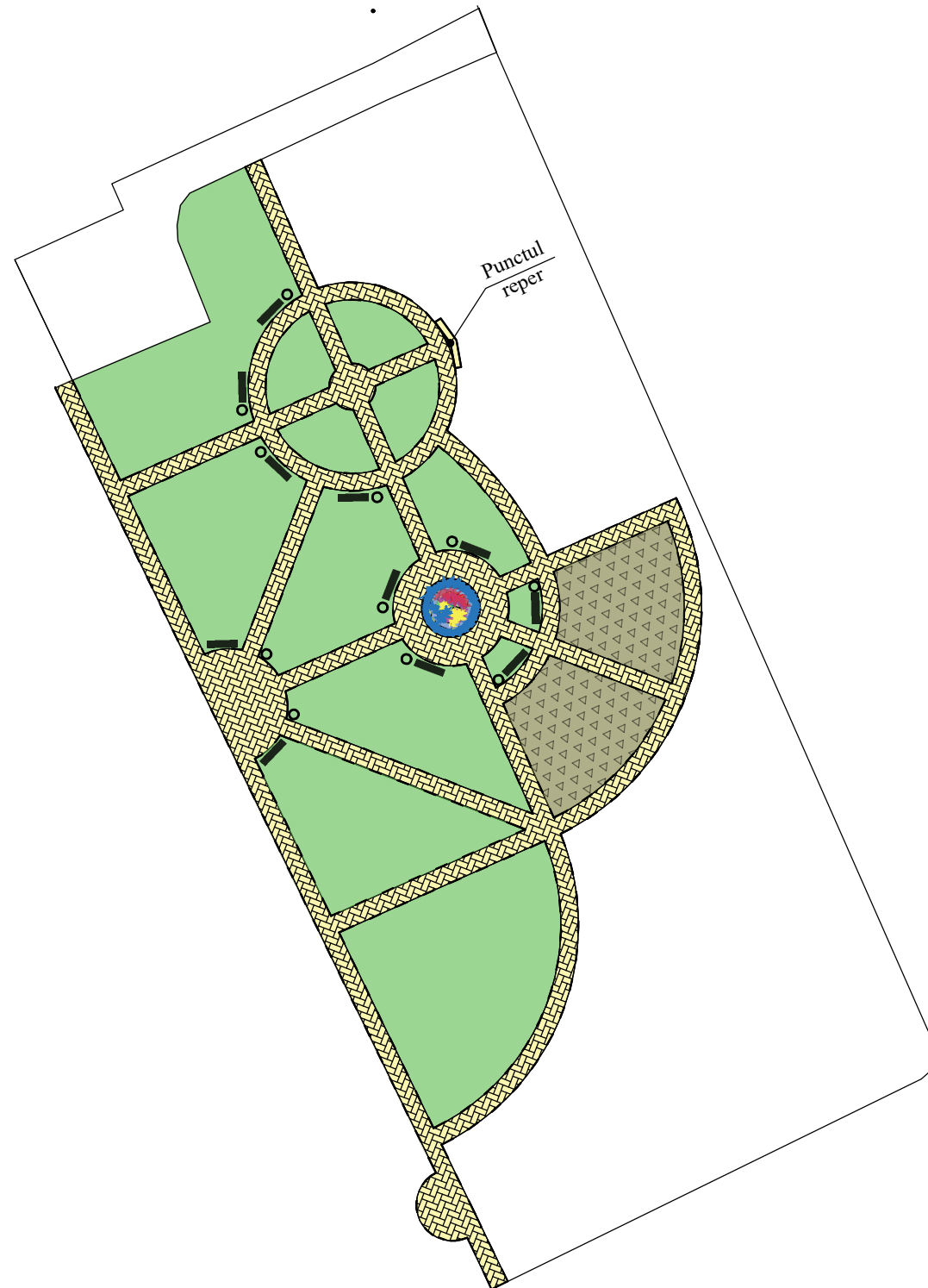

Desenele de executie sunt elaborate in corespundere cu normele si regulile in vigoare si asigura criteriile principale ale calitatii reglementate de Legea Nr. 721 din 02.02.1996 "privind calitatea in constructii":

- A - rezistență și stabilitate;
- B - siguranță în exploatare;
- C - siguranță la foc;
- D - igienă, sănătatea oamenilor, refacerea și protecția mediului înconjurător;
- E - izolație termică, hidrofugă și economie de energie;
- F - protecție împotriva zgomotului
- G - utilizare sustenabilă a resurselor naturale

Arhitect sef proiect

## BORDEROUL SETURILOR DE BAZA

Nr.	Marca	DENUMIREA	Note
1.	PG	Planul General	
2.	POC	Proiect de Organizare a Construcției	
3.	SA	Solutii Arhitectural Constructive	
4.	D	Deviz	

## CARACTERISTICA CLIMATICA A ZONEI

DENUMIREA	CANTITATEA
Presiunea dinamica a vintului	350 PA
Greutatea statului de zapada	50 PA
Temperatura de calcul a aerului exterior	18 °C
Gradul de seismicitate a perimetrului constructiei	7 grade
Gradul de seismicitate a zonei constructiei	7 grade
Zona climaterica	III B

## INDICII TEHNICO-ECONOMICI

	DENUMIREA	CANTITATEA	NOTA
1.	Pavaj cu placi din beton	1120.0m2	
2.	Piatra de bordura BP 100.20.8	956.0 m.l.	
3.	Teren de joaca cu Invelitoare antritraumat din prundis	220.0m <sup>2</sup>	
4.	Gazon verde, humus adus	1120.0m2	

AȘP I.u. Hangan certificat Seria 2019-P nr.0275 din 26.06.2019					
Beneficiar: Primăria Petreni			10A/23-PG,SAC,OLC		
Complex de agrement și sport din str.Luceafărul , s.Petreni, r-nul Drochia					
Schim	Nr.sect	Foia	Nr.doc	Semnat	Data
					04.2023
				Complex de agrement și sport	Faza PE
					Coala 1
					Coli 33
A.Ș.P. Arhitect Arhitect				Date Generale(inceput)	

# Plan General sc 1:500

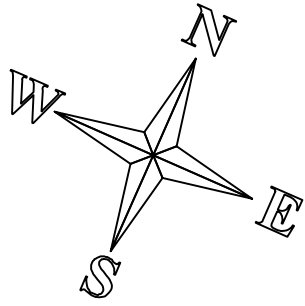

## Volumele de lucru la Plan amenajare

Nr.	Denumirea	Marcaj	Descriere (straturi)	Cantitatea
	Teren de joacă p-ru copii		Prundis (Галька) de riu fractia 4-8mm 0.15m Nisip SR EN12342-A 0.10m Pământ compactat	220.0m <sup>2</sup>
2.	Trotuar		Placi de beton 0.06m vezi pl. data. sectinea A-A	744.0m <sup>2</sup>
3.	Gazon		Strat de humus adus 0.1m Pamint compactat	1120.0m <sup>2</sup>
4.	Bordura		Piatra de bordura PB 100.20.8.	956.0 m.l.
			Beton clas B10 GOST26633-85	45.89 m <sup>3</sup>
5.	Bancă		Desen 1	11 buc.
6.	Urna		Desen 2	11 buc.

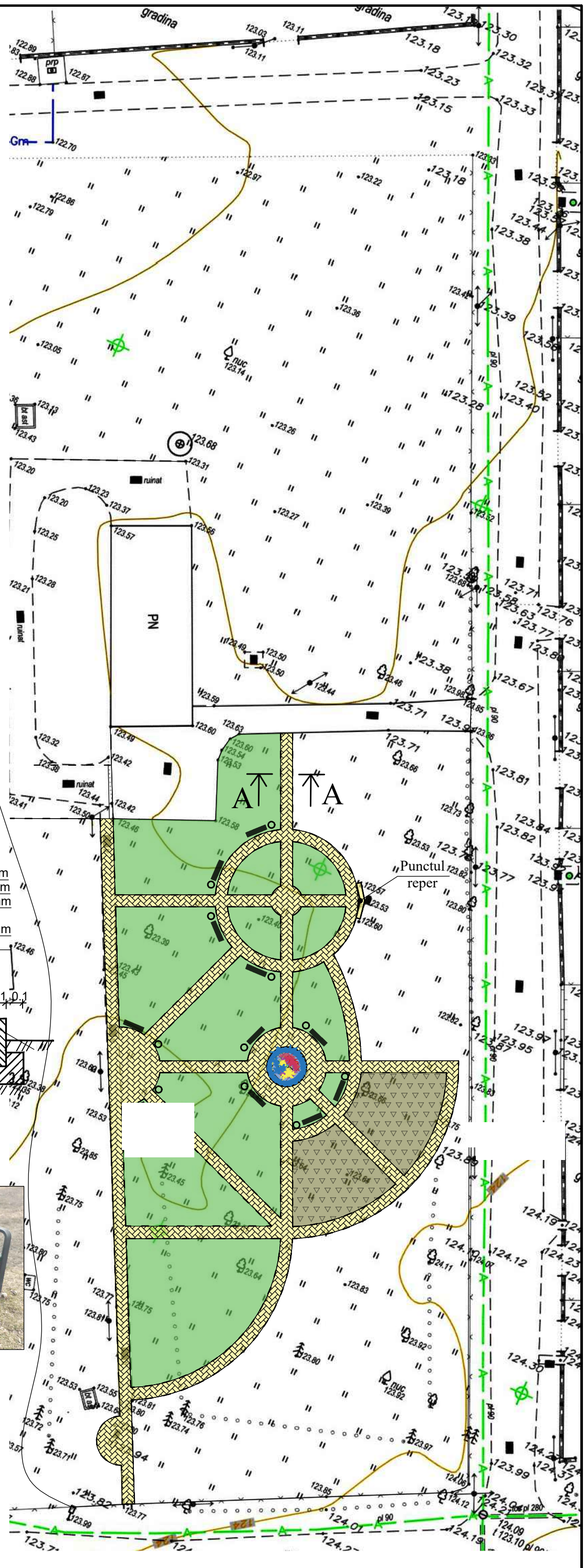

### A-A

#### ACOPERIREA TROTUARULUI CU PLACI DIN BETON

Pavaj vibropresat, GOST 17608-91, 0,2x0,1x 0,06 m -60mm  
 Amestec cement-nisip conform SR EN13242-A. -50mm  
 Nisip SR EN13242-A - 10mm  
 Piatra spartă M300/ fracție 20-30/ conform GOST 8267-82 -120...150mm  
 Pământ compactat

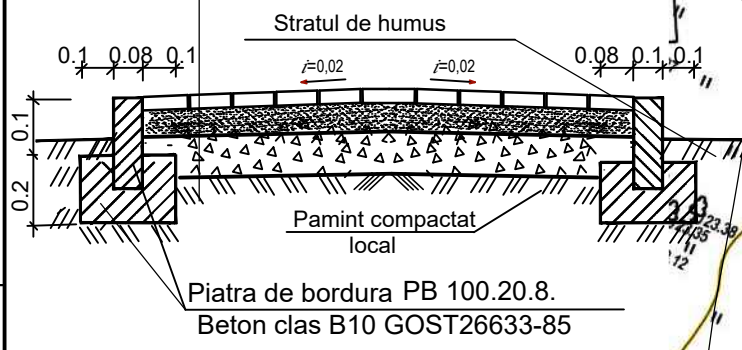

#### Banca cu urnă



#### ACOPERIREA TERENULUI DE JOACA PENTRU COPII

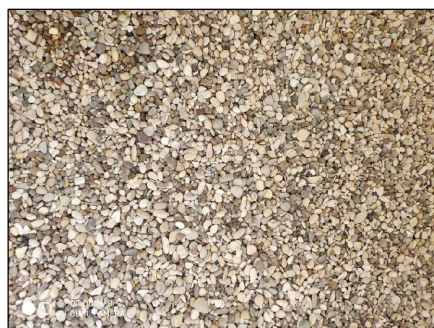

Beneficiar: Primăria Petreni	Schim			
	Nr.sect			
A.S.P. Arhitect	Foata			
	Nr.doc	04.2023		
Plan General Amenajare	Semnat			
	Data			
Complex de agrement și sport din str. Luceafărul, s. Petreni, r-nul Drochia	Beneficiar: 10A/23-PG,SAC,OLC			
	Complex de agrement și sport			
	din str. Luceafărul, s. Petreni, r-nul Drochia			
Faza	PE	4		
	Coala			
	Coli			



# Plan General sc 1:500

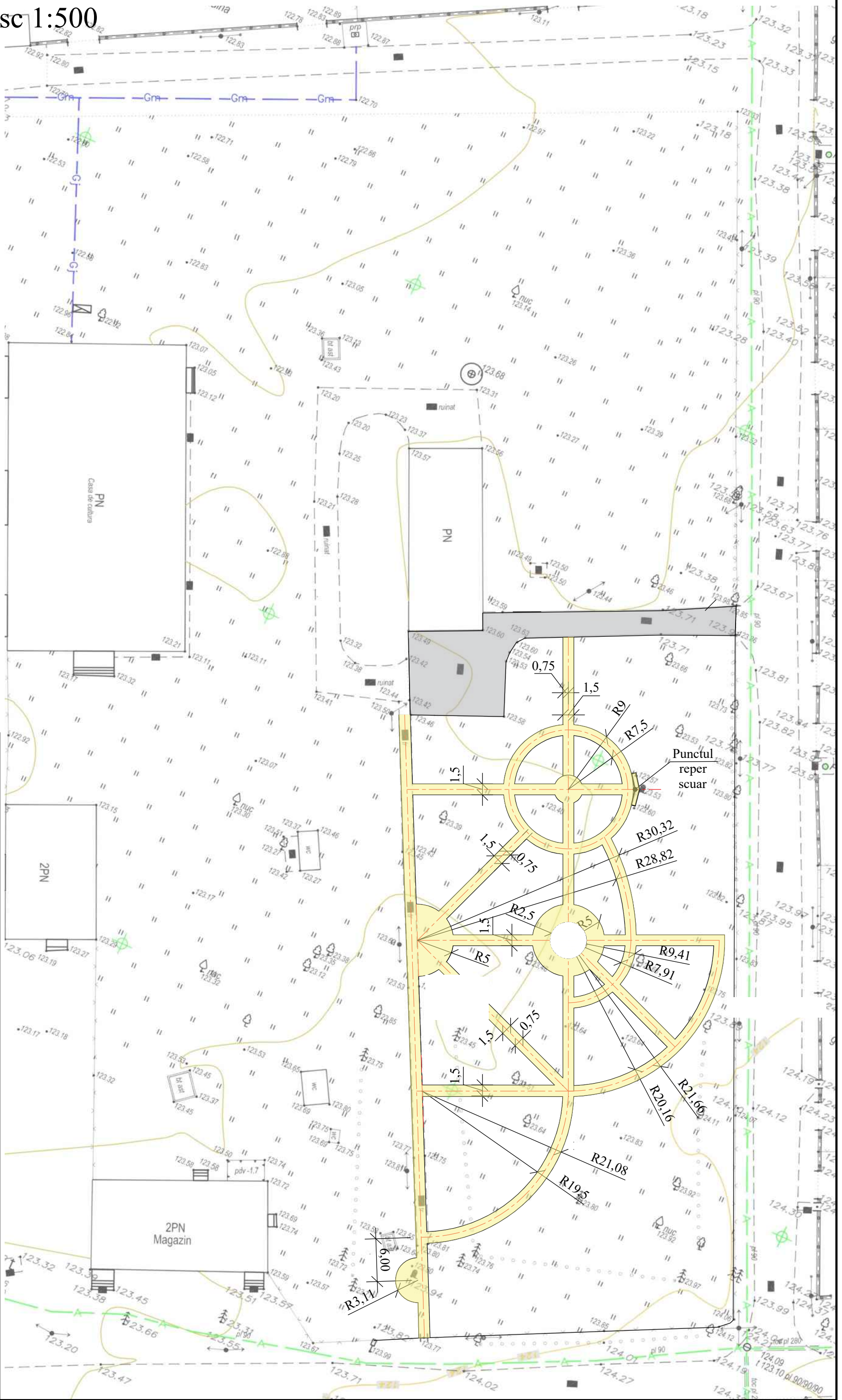
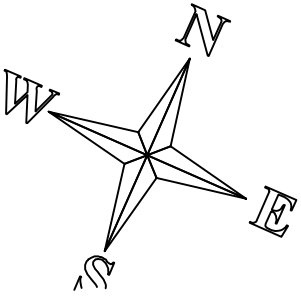

Beneficiar: Primăria Petreni				10A/23-PG,SAC,OLC			
Complex de agrement și sport				Complex de agrement și sport			
din str. Luceafărul, s. Petreni, r-nul Drochia				din str. Luceafărul, s. Petreni, r-nul Drochia			
Schim Nr.sect		Foaia		Nr.doc		Semnat	
		04.2023					
Data							
A.S.P.				Complex de agrement și sport			
Arhitect				Plan General			
Arhitect				Trasarea petrei de bordura			
Faza		Coala		Coli			
PE		6					

# Plan General sc 1:500

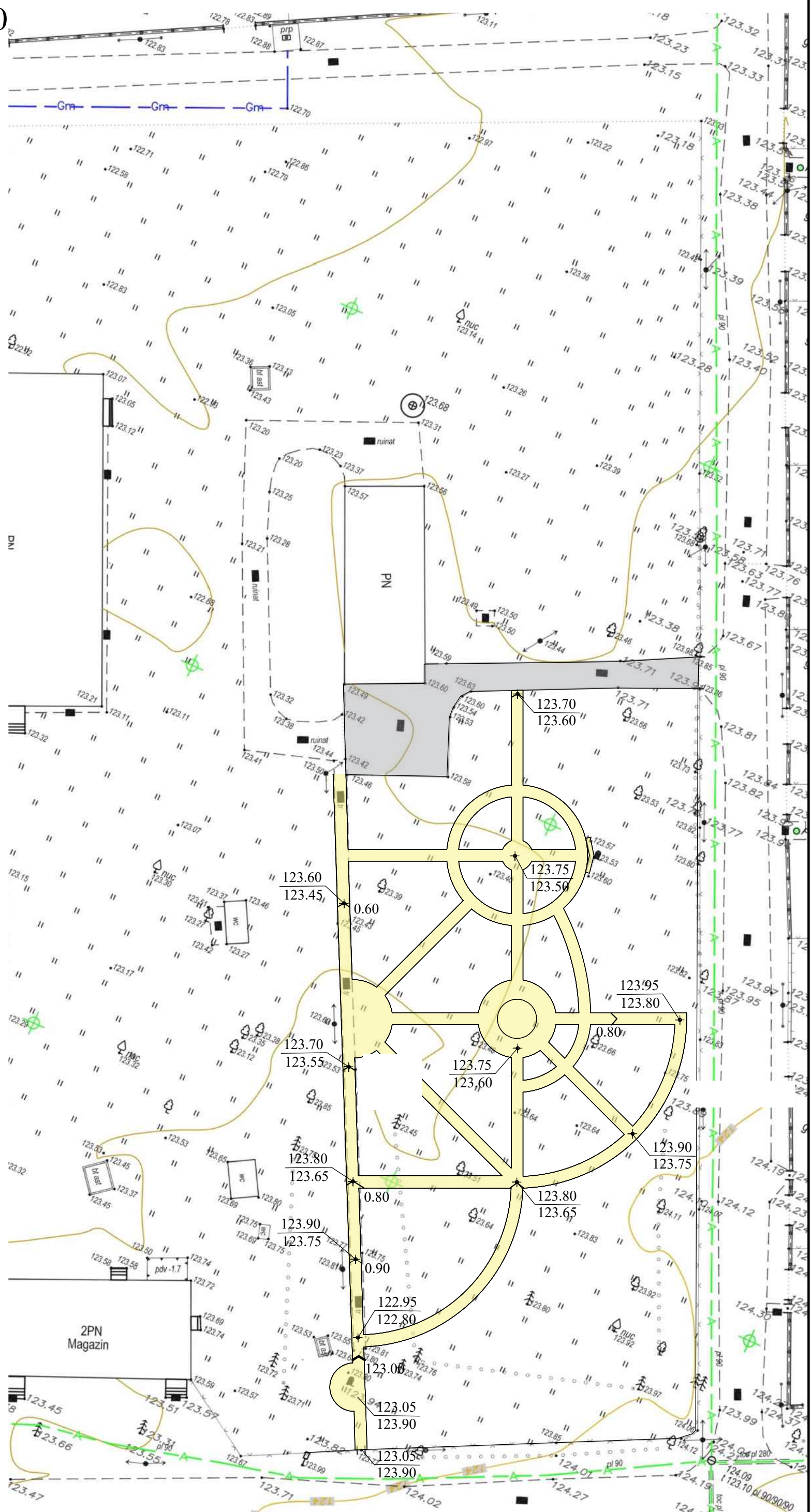
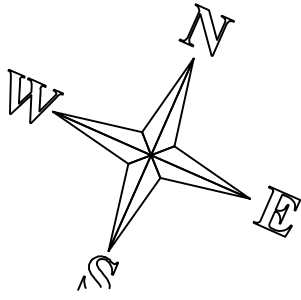

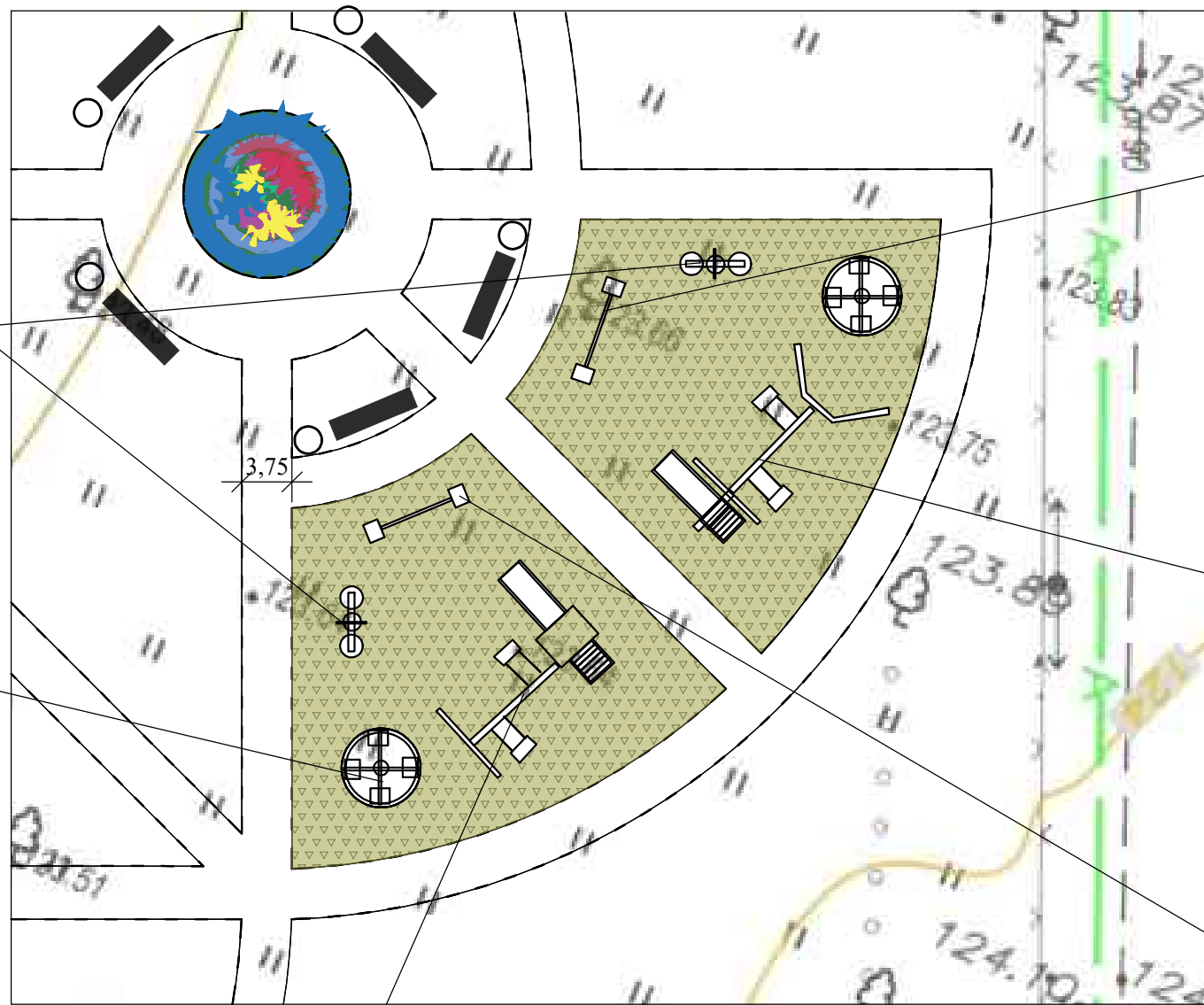
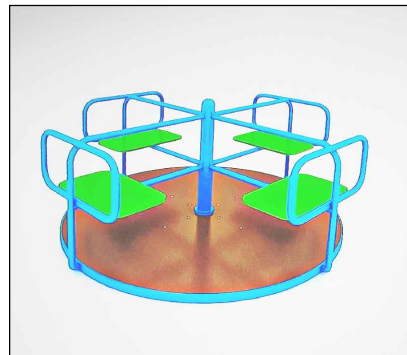
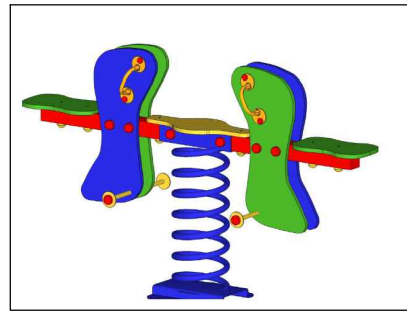

Beneficiar: Primăria Petreni					10A/23-PG,SAC,OLC				
					Complex de agrement și sport din str.Luceafărul , s.Petreni, r-nul Drochia				
Schim	Nr.sect	Foaia	Nr.doc	Semnat	04.2023	Complex de agrement și sport	Faza	Coala	Coli
							PE	12	
A.Ș.P. Arhitect						Teren de joacă pentru copii			
Arhitect									