

PLAN SISTEMATIZARE PE VERTICALĂ Sc. 1:500.

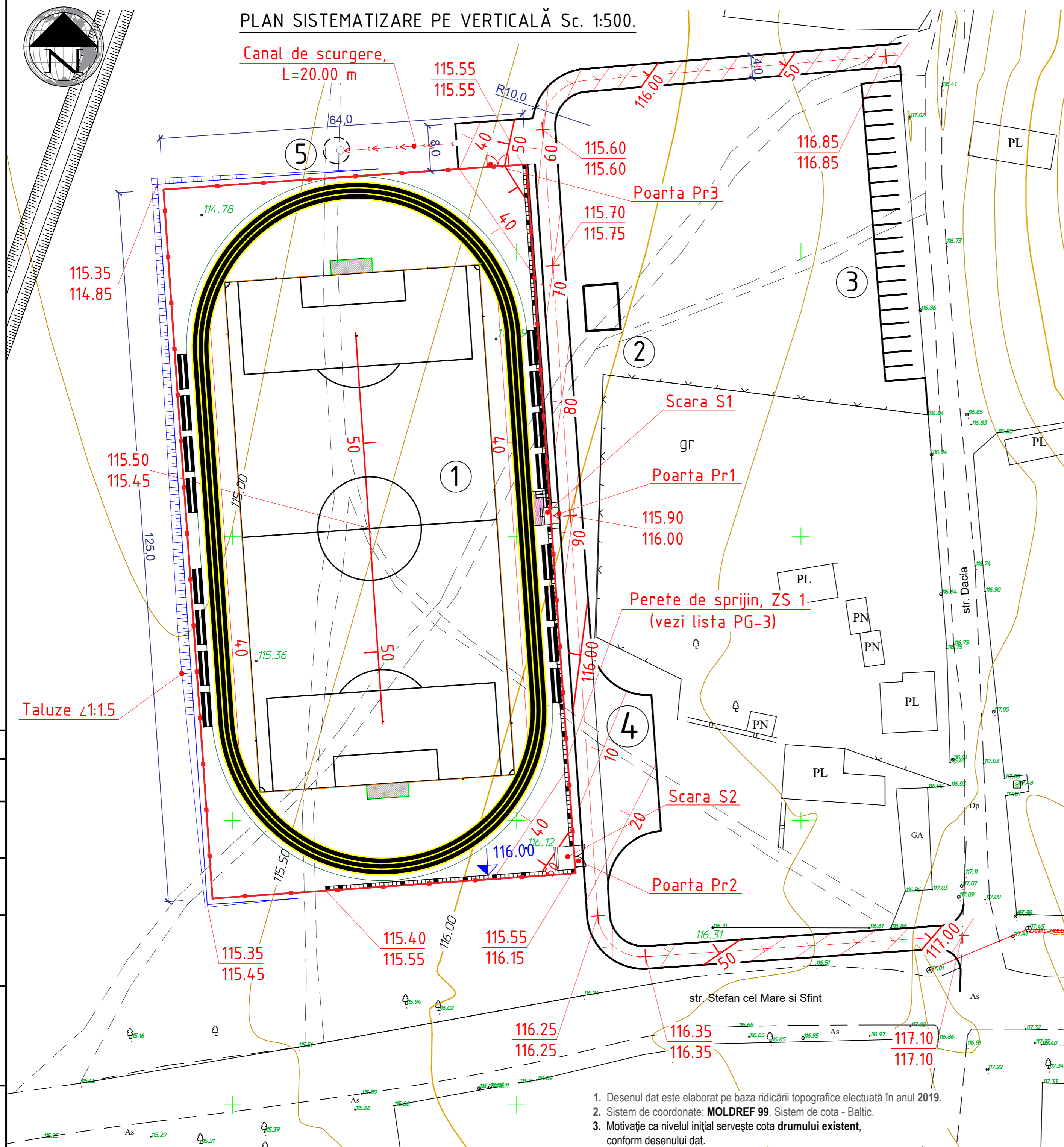

EXPLOATAREA CLADIRILOR SI EDIFICIILOR

Nr.	DENUMIREA	NOTA
1	Teren de fotbal 45x90m cu pista de alergare	Proiect
2	WC	Faza 2
3	Parcare de zi(vizitatori)	Faza 2
4	Parcare	Faza 2
5	Fintina de drenaj	Faza 2

COMPENSARE A TERASAMENTELOR

DENUMIREA LUCRARILOR ŞI VOLUMELOR DE SOL	CANTITATEA, m³	
	RAMBLEU +	DEBLEU --
A. STRATUL DE SOL VEGETAL		
1. Scoaterea stratului de sol vegetal		
2. Sol vegetal pentru zona verde (h=0.30 m)		20
3. Sol vegetal excedent		
4. Sol vegetal neajuns	20	
BILANŢ A:	20	20
B. STRATUL DE SOL MINERAL		
1. Nivelarea terenului	35	12
2. Inlocuirea solului ne valabil sub podea, fundație a.m.d. pe terenul terasat		
3. Sol excedent la realizarea:		
- Subsolului și fundațiilor clădirilor;	- 6	
- Albiei pentru îmbrăcăminte rutieră;	- 50	620
- Albiei pentru zona verde;	- 10	10
- Ziduri de sprijin ZS 1;	- 11	4
- Canal de scurgere;		2
4. Amenajarea patului de pământ (taluze)	125	
5. Alte umpluturi: rezervoare, hazna, fintina ;		4
6. Corectarea la compactare:		
K = 1.14 pe V=83 m³	12	
TOTAL:	95	652
7. Pământ excedent		
8. Neajuns de pământ		557
BILANŢ B:	95	95

DATE GENERALE:

Volumul total al solului pentru planificarea terenului este necesar de adus, V= - 557 m³ (debleu)
 Sol vegetal pentru zona verde este necesar de adus (h=0.30 m), V=+20 m³ (rambleu)
 Solul mineral care trebuie de compactat (rambleu), V=83 m³

1. Desenul dat este elaborat pe baza ridicării topografice efectuată în anul 2019.
2. Sistem de coordonate: **MOLDREF 99**. Sistem de cota - Baltic.
3. Motivație ca nivelul inițial servește cota **drumului existent**, conform desenului dat.

Mod.	Nr.par	Coala	Nr.doc	Semnatura	Data
Construcția terenului de sport cu nr. cadastral 57163050348 s. Borogani r-nul Leova.					
Teren de fotbal			Etapa	Coala	Coli
			PE	4	7
Plan sistematizare pe verticala Sc 1:500. Nivelarea maselor de pământ.					