

Plan  
Scara 1:20

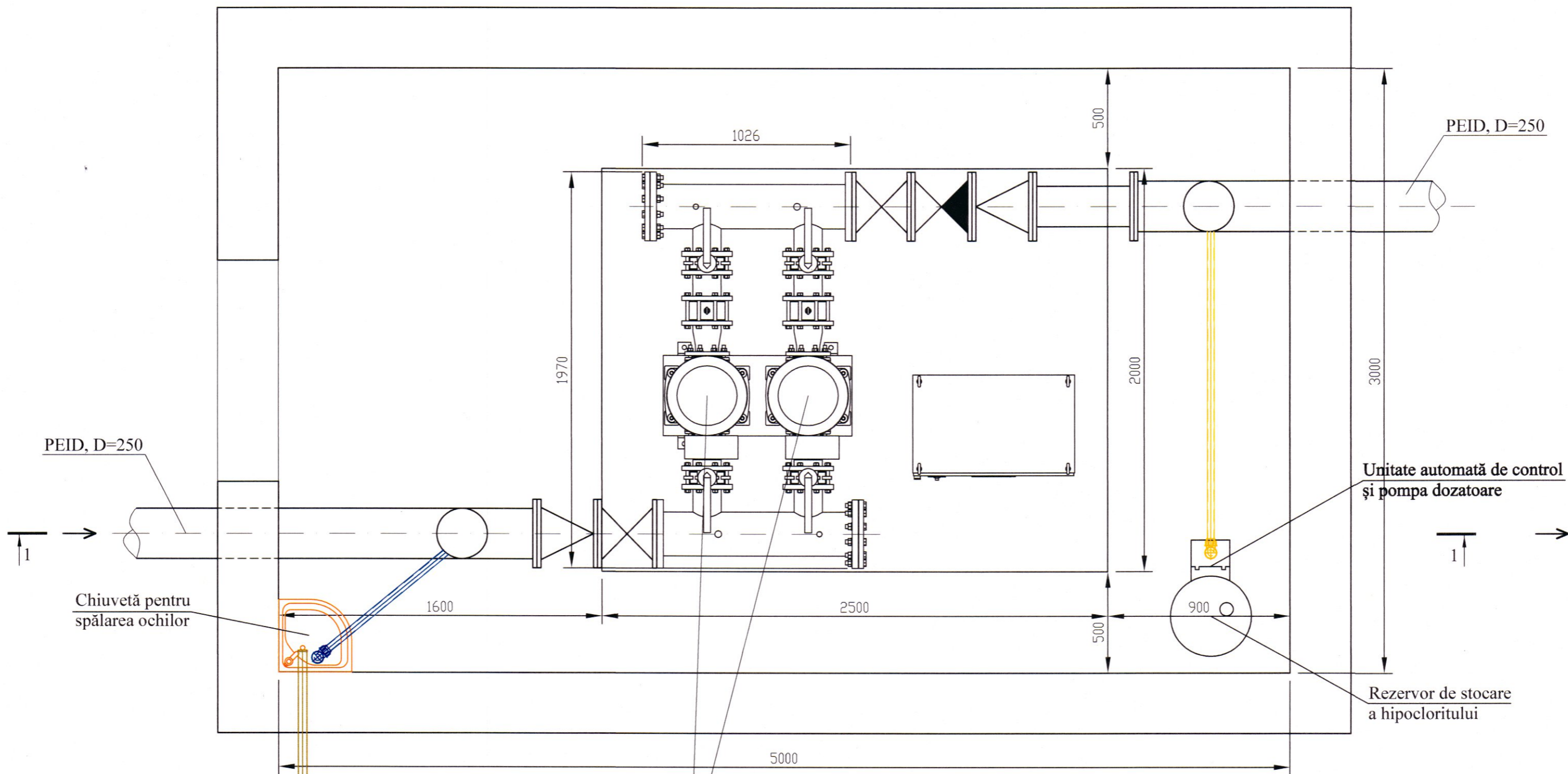

Conductă PVC, SN4, D=110.  
Spre căminul de golire (Cg-1)

Grup de pompare HYDRO MPC-S 2 CR 95-5  
1 pompă în lucru și una de rezervă.  
Q1 pompă=101.0 m<sup>3</sup>/h, H=109.6 m, N=37 kW

Verificator de proiecte 039  
**Erhan Maria**  
Domeniile C.1  
Nr. de înregistrare a avizului 16/12.04.22  
Valabil de la 21.01.2020 până la 21.01.2025

REPUBLICA MOLDOVA						68/15.12.2021 - SP.TH				
Consiliul raional Glodeni						Aducțiunea de apă spre satele Clococenii Vechi, Cajba, Dușmani, Hîjdieni și orașul Glodeni, raionul Glodeni				
Mod	Nr.par	Coala	Nr.doc	Semnătura	Data	Stația de pompare		Etapa	Coala	Coli
								PE	3	
Spec. prin.	V. Virlean					Plan. Scara 1:20.		"ACAN PROIECT" S.R.L. mun. Chișinău, 2022		
Efectuat	A. Lungu									

în schimb. nr. de inv.

Data și semnătura

Nr. de inv. orig.