

Ingradire. Volume de lucru

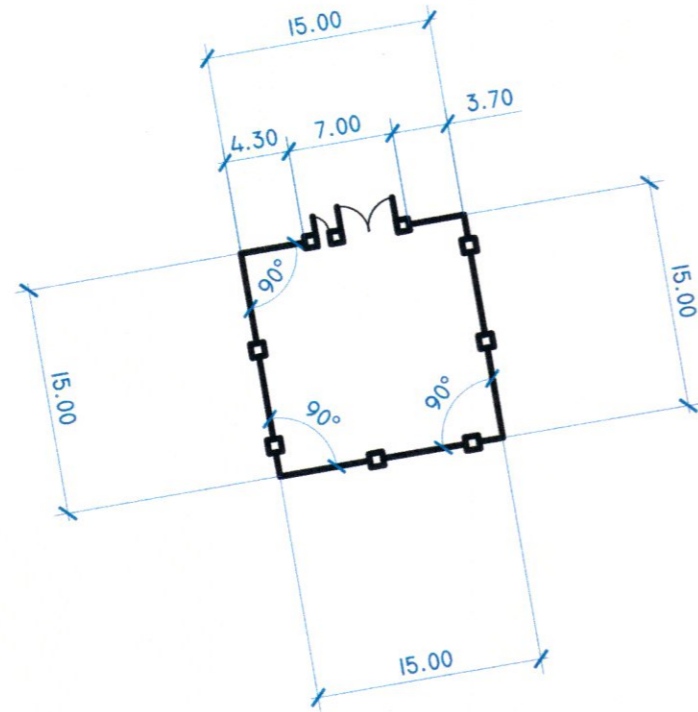

Volume de lucru

Denumirea	Unitate de masura	Cantitatea
Suprafata totala a platformei alocate pentru constructia statiei de pompare	m.p	225.0
Platforma a statiei de pompare	m.p	30,0
Accesul auto - imbracaminte rutiera din piatra sparta	m.p	60.0
Trotuar - imbracaminte din piatra sparta	m.p	15.0
Gard metalic	m	53.0
Poarta si portita de acces	can.	1/1
Gazon obisnuit	m.p	640.0
Arbori	trup.	19
Bordura stradala GOST 6665-91 marca BP.100.30.15	m	37.0
Bordura stradala GOST 6665-91 marca BP.100.20.8	m	10.0

Borderoul constructiei de grad si materiale

Semne	Denumirea	Unitatea de masura	Cantitatea	Nota
	Panou gard zincat, H=1.8m	m	53,0	
	Poarta metalica, H=1.8m	buc	1	L-5.0m
	Portita metalica, H=1.8m	buc	1	L-1.0m
	Stalpi din metal, h=2.3m	buc	22	
	Sectii panou gard euro zincat, H=1.8m	buc	22	L-2.5m
	Lacat	buc	1	
	Clenpus	buc	2	
	Maner	buc	1	

Verificator de proiecte 049
ION PASCAL
Domeniile: A.1, 2 3.4
Nr. de inregistrare
valabilă până la 12.05.2026

Constructia imbracamintei de drum si trotuar

Piatra Sparta f.20-40 mm, conform GOST 8267-93 h=0,04m -trotuar
Piatra Sparta f.20-40 mm, conform GOST 8267-93 h=0,06 m -drum
Piatra Sparta f.40-70 mm, conform GOST 8267-93 h=0,12 m
Nisip conform GOST 8736-93 h=0,15 m
Pamint compactat

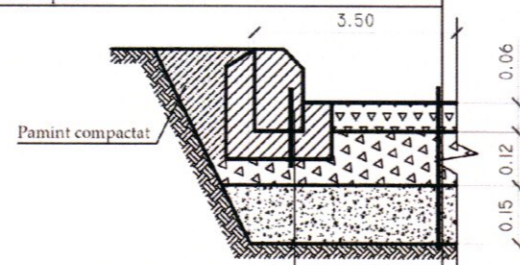

Bordura de piatra
conform GOST 6665-91 Marca BP.100.30.15
Beton Clasa B15 conform GOST 26633-85

REPUBLICA MOLDOVA
Consiliul raional Glodeni

68/15.12.2021 - D - PG

Aduciunea de apă spre satele Clococeni Vechi, Cajba, Dușmani, Hîjdieni și orașul Glodeni, raionul Glodeni

Mod	Nr.par	Coala	Nr.doc.	Semnătura	Data
Spec. prin.		E. Pluta			
Efectuat		E. Pluta			

Platforma D:
turn de apă V=50m.c, H=18m

Faza	Coala	Coli
PE	5	

Ingradire.
Volume de lucru

"ACAN PROIECT" S.R.L.
mun. Chișinău, 2022