

Îmbinare cu coala 119

Rețea de apă.
Plan. Scara 1:500

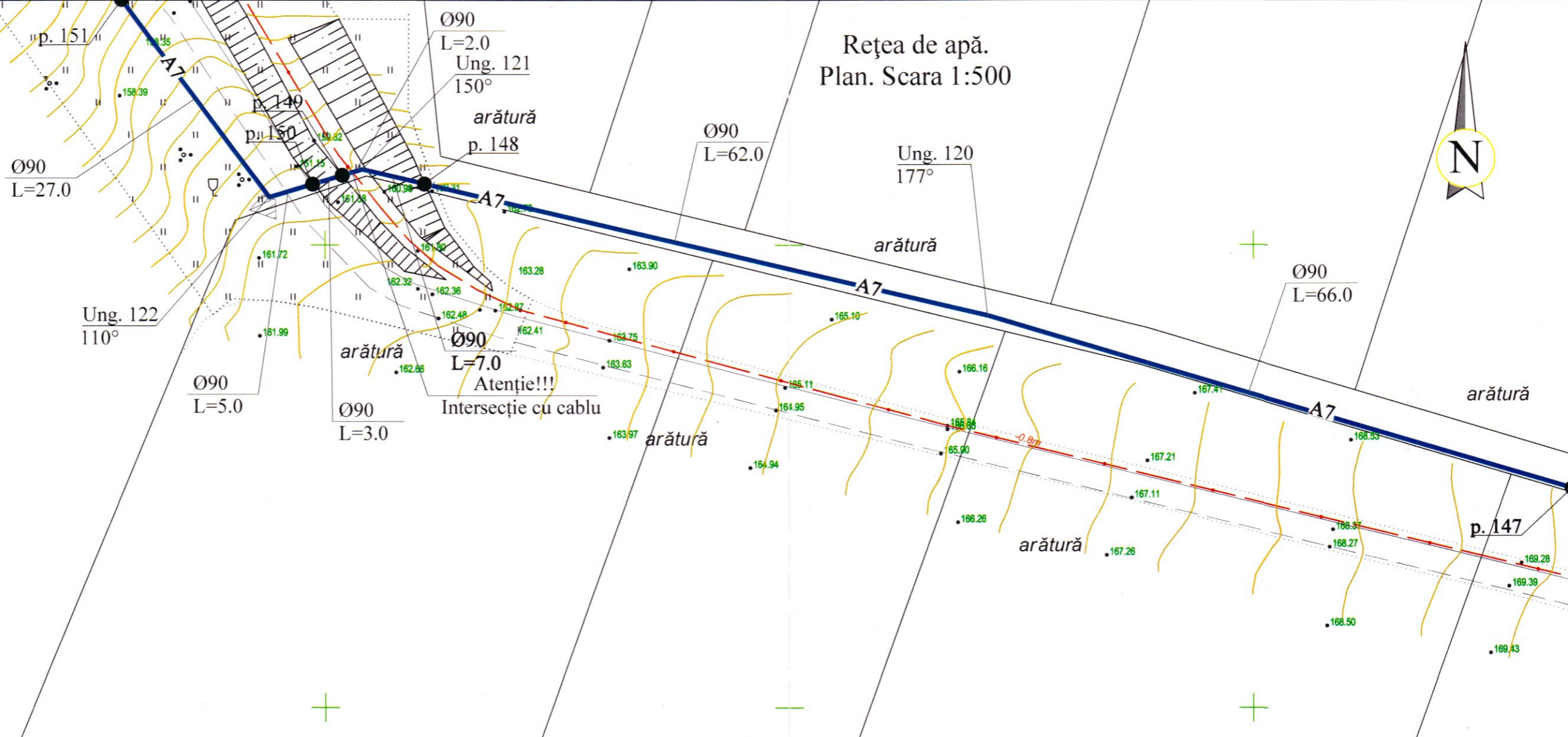

Coordonatele unghiurilor

Nr. ung.	x	y
Ung. 121	130554.04	292808.21
Ung. 122	130544.01	292805.18

Verificator de proiecte 039
Erhan Maria
Domeniile C.1
Nr. de înregistrare a avizului 16/12.04.22
Valabil la 21.01.2020 până la 21.01.2025



[Handwritten signature]

REPUBLICA MOLDOVA Consiliul raional Glodeni						68/15.12.2021 - AE		
Aducțiunea de apă spre satele Clococenii Vechi, Cajba, Dușmani, Hîjdieni și orașul Glodeni, raionul Glodeni						Faza		
Mod	Nr. par	Coala	Nr. doc.	Semnătura	Data	PE	Coala	Coli
				<i>[Signature]</i>			118	
Spec. prin. V. Virlean						Rețele exterioare de apă		
Efectuat A. Lungu						Rețea de apă. Plan. Scara 1:500		
						"ACAN PROIECT" S.R.L. mun. Chișinău, 2022		

Îmbinare cu coala 117