

Rețea de apă.  
Plan. Scara 1:500

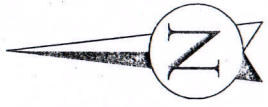

SERVICIUL DE STAT  
PENTRU VERIFICAREA ȘI EXPERTIZAREA  
PROIECTELOR ȘI CONSTRUCȚIILOR  
**VERIFICAT**  
VIZAT SPRE NESCHIMBARE  
Verificat de: \_\_\_\_\_  
23 10 2018

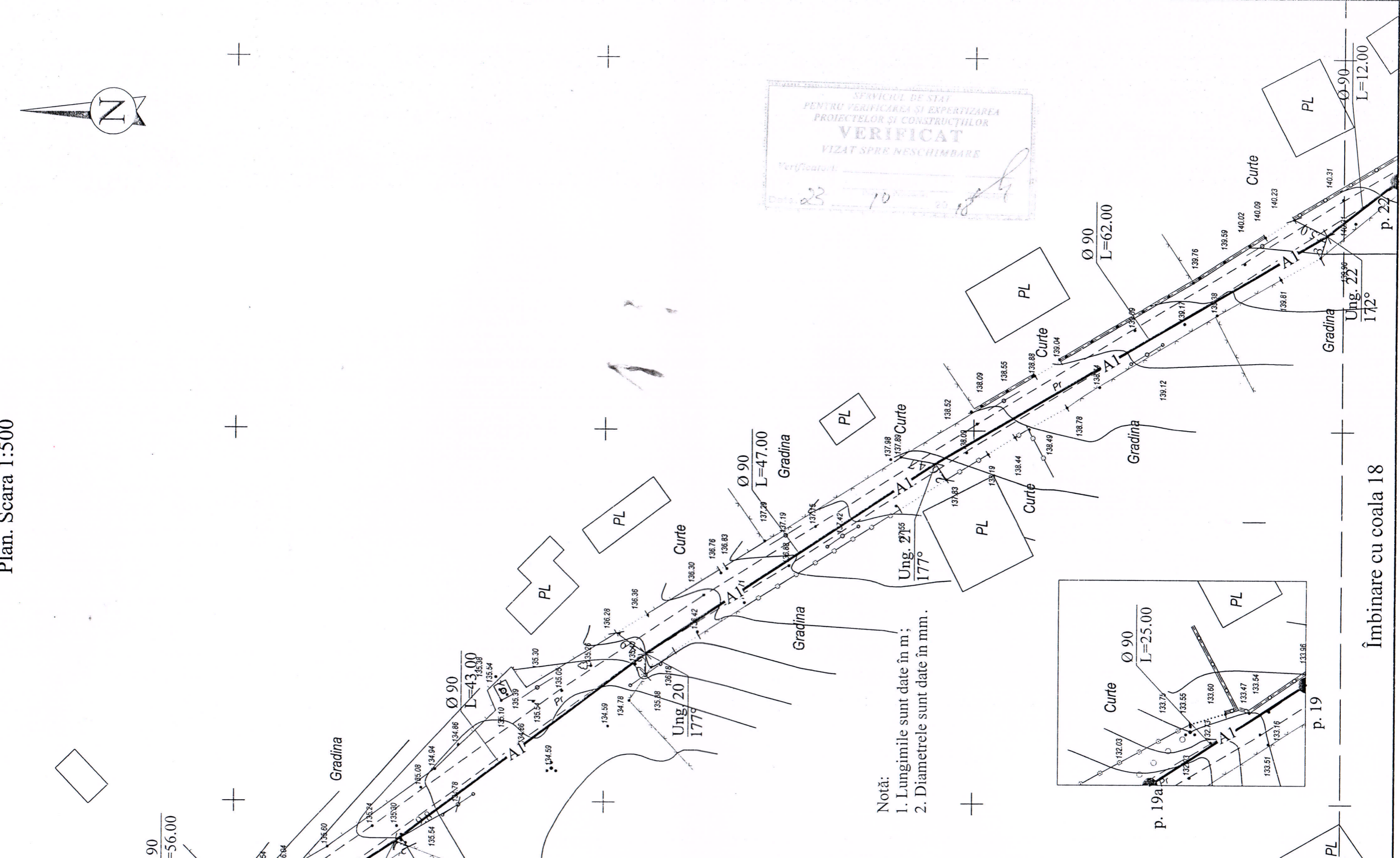

Îmbinare cu coala 18

Îmbinare cu coala 12

Îmbinare cu coala 14

REPUBLICA MOLDOVA Primăria satului Fundurii Noi, raionul Glodeni						008/2018 - AE			
						Sistemul de alimentare cu apă în s. Fundurii Noi, raionul Glodeni			
Mod	Nr.par	Coala	Nr.doc	Semnătura	Data	Rețele exterioare de alimentare cu apă	Faza	Coala	Coli
							PE	15	
Spec. prin.	V. Virlean					Rețea de apă. Plan. Scara 1:500	"SOROM PROIECT" S.R.L. mun. Chișinău, 2018		
Efectuat	V. Pleșca								

Îmbinare cu coala 9

Îmbinare cu coala 13

Rețea de apă.  
Plan. Scara 1:500

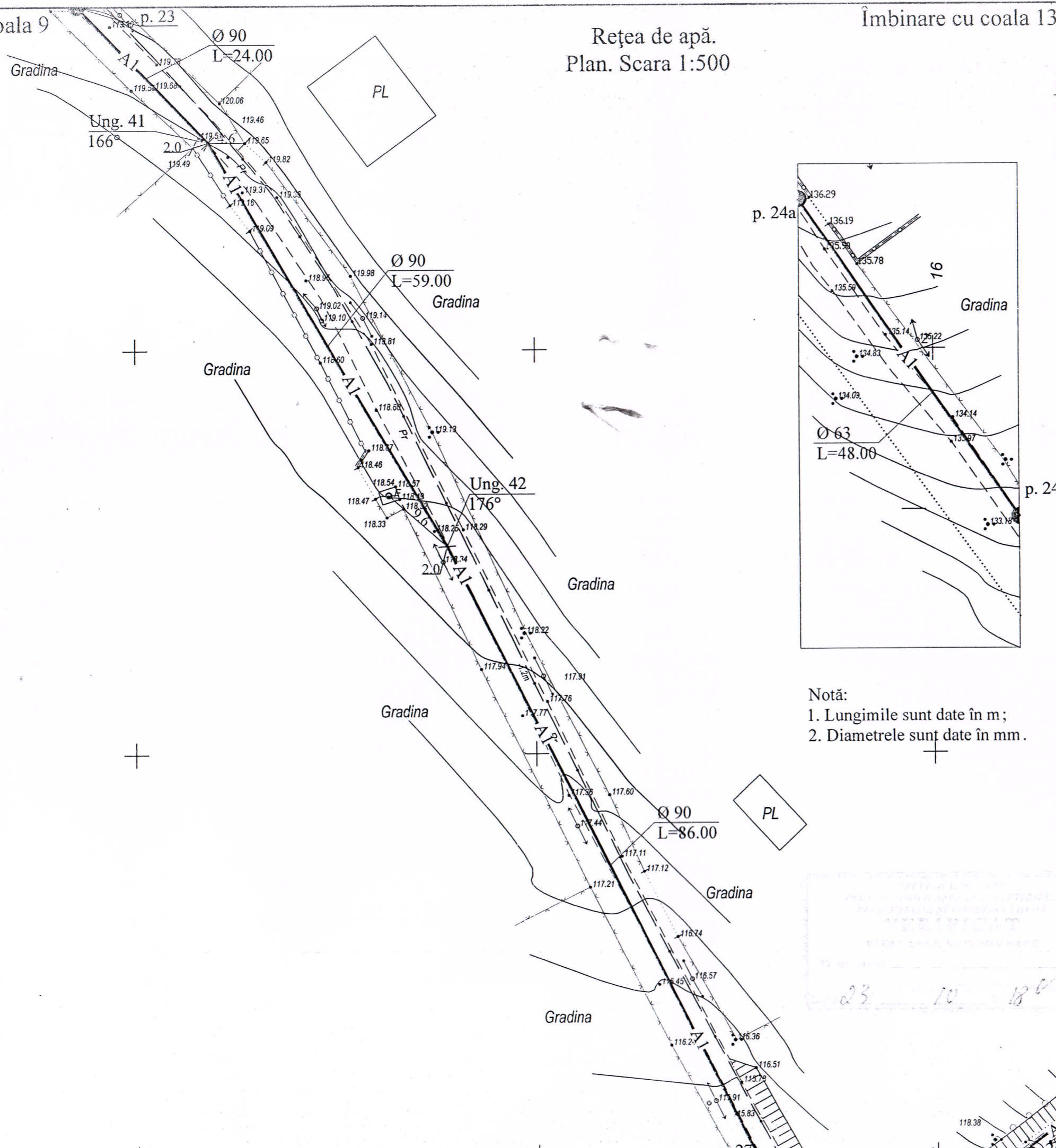

Notă:  
1. Lungimile sunt date în m;  
2. Diametrele sunt date în mm.

008/2018 - AE		Sistemul de alimentare cu apă în s. Fundurii Noi, raionul Glodeni		Rețele exterioare de alimentare cu apă		"SOROM PROJECT" S.R.L. mun. Chișinău, 2018	
REPUBLICA MOLDOVA		Primăria satului Fundurii Noi, raionul Glodeni		Eaza		Coala	
Mod		Nr.par		Coala		Coli	
Nr.doc		Semnătura		Data		PE	
Spec. prin.		V. Vîrlan		V. Pleșca		16	
Efectuat		V. Pleșca		Rețea de apă. Plan. Scara 1:500			

Îmbinare cu coala 20

Îmbinare cu coala 17

Rețea de apă.  
Plan. Scara 1:500

Îmbinare cu coala 14

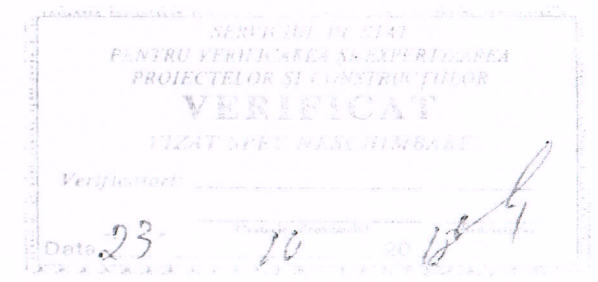
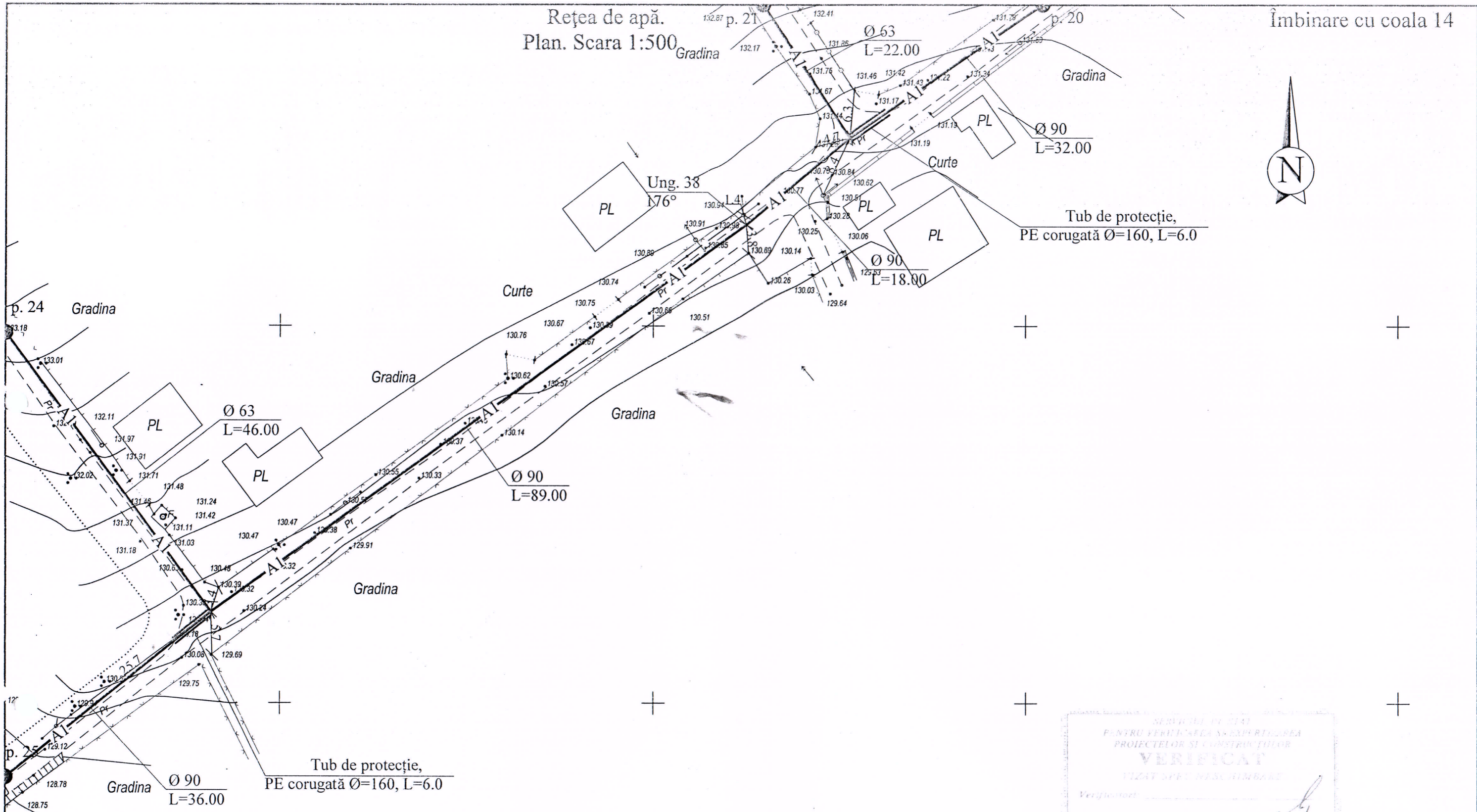

- Notă:  
1. Lungimile sunt date în m;  
2. Diametrele sunt date în mm.

REPUBLICA MOLDOVA Primăria satului Fundurii Noi, raionul Glodeni						008/2018 - AE				
						Sistemul de alimentare cu apă în s. Fundurii Noi, raionul Glodeni				
Mod	Nr. par	Coala	Nr. doc	Semnătură	Data	Rețele exterioare de alimentare cu apă		Faza	Coala	Coli
								PE	17	
Spec. prin.	V. Vîrlan					Rețea de apă. Plan. Scara 1:500		"SOROM PROIECT" S.R.L. mun. Chișinău, 2018		
Efectuat	V. Pleșca									

Îmbinare cu coala 16

Rețea de apă.  
Plan. Scara 1:500

Îmbinare cu coala 15

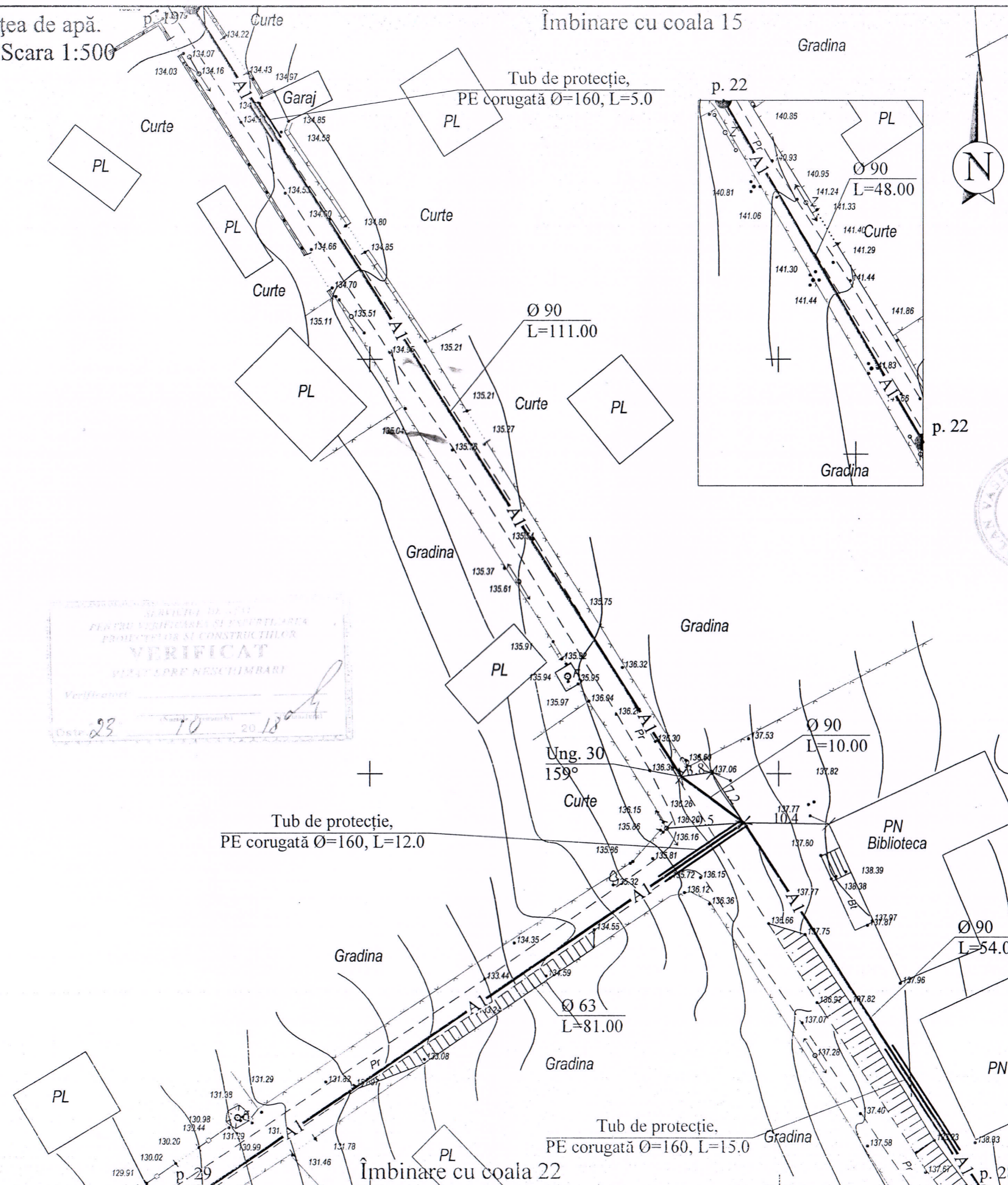

VERIFICAT  
PENTRU VERIFICAREA SI EXECUTAREA  
PROIECTELOR SI CONSTRUCTIILOR  
VERIFICAT  
PENTRU ADRIF NESCUMBARI  
Verificat de: \_\_\_\_\_  
Data: 23 10 20 18

008/2018 - AE		Sistemul de alimentare cu apă în s. Fundurii Noi, raionul Glodeni	
Rețele exterioare de alimentare cu apă		Faza	Coala
Rețea de apă. Plan. Scara 1:500		PE	18
"SOROM PROIECT" S.R.L. mun. Chișinău, 2018			
Mod	Nr. par	Coala	Nr. doc. / Semnătura
Spec. prin.	V. Vrlan		
Efectuat	V. Pleșca		
			Data

Notă:  
1. Lungimile sunt date în m;  
2. Diametrele sunt date în mm.

Îmbinare cu coala 19

Îmbinare cu coala 22

Îmbinare cu coala 23





Îmbinare cu coala 20

p. 31

Rețea de apă.  
Plan. Scara 1:500

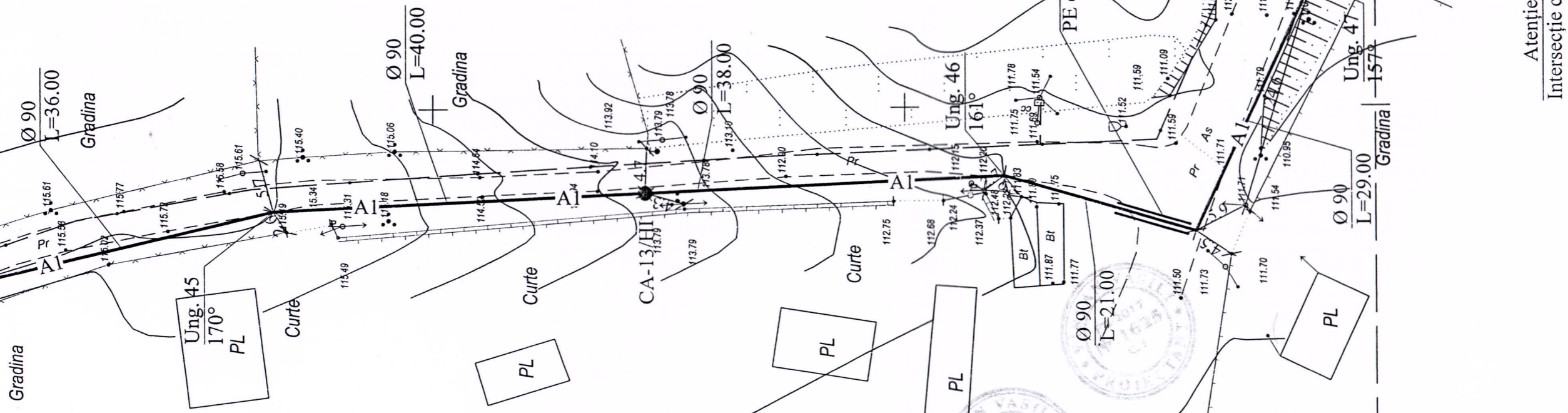

Notă:  
1. Lungimile sunt date în m;  
2. Diametrele sunt date în mm.

REPUBLICA MOLDOVA Primăria satului Fundurii Noi, raionul Glodeni						008/2018 - AE		
						Sistemul de alimentare cu apă în s. Fundurii Noi, raionul Glodeni		
Mod	Nr.par	Coala	Nr.doc	Semnătura	Data	Rețele exterioare de alimentare cu apă		
						Faza	Coala	Coli
						PE	21	
Spec. prin.	V. Vîrlan					Rețea de apă.		
Efectuat	V. Pleșcă					Plan. Scara 1:500		
						"SOROM PROIECT" S.R.L. mun. Chișinău, 2018		

Rețea de apă.  
Plan. Scara 1:500

Îmbinare cu coala 18

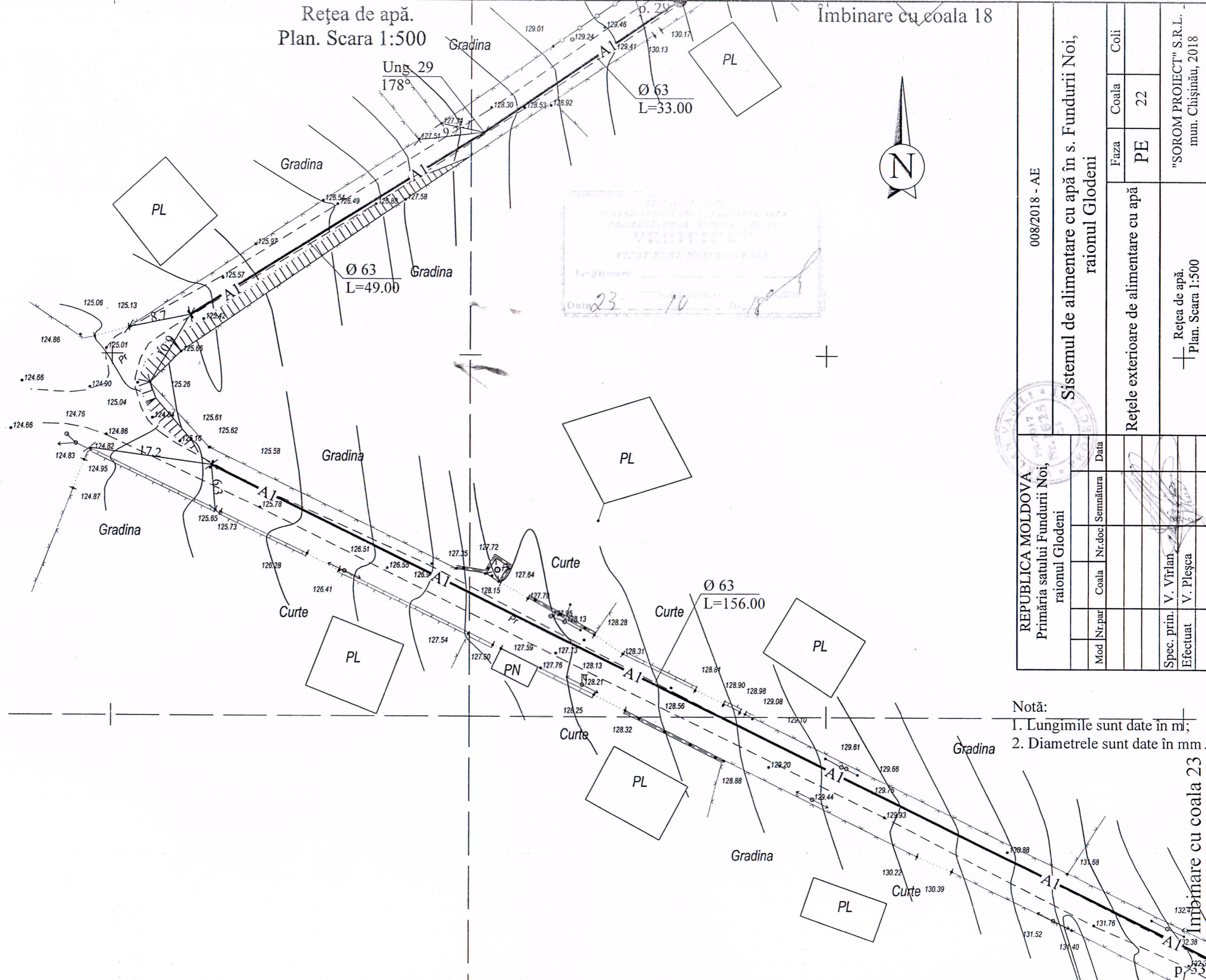

VERIFICAT  
Data 23 10 2018

008/2018 - AE		Sistemul de alimentare cu apă în s. Fundurii Noi, raionul Glodeni		Faza	Coala	Coli
REPUBLICA MOLDOVA		Primăria satului Fundurii Noi, raionul Glodeni		PE	22	
Mod	Nr. par	Coala	Nr. doc	Semnătura	Data	
Spec. prin.	V. Vîrlan					
Efectuat	V. Pleșca					
Rețele exterioare de alimentare cu apă						"SOROM PROIECT" S.R.L. mun. Chișinău, 2018

Notă:  
1. Lungimile sunt date în m;  
2. Diametrele sunt date în mm.

Îmbinare cu coala 23



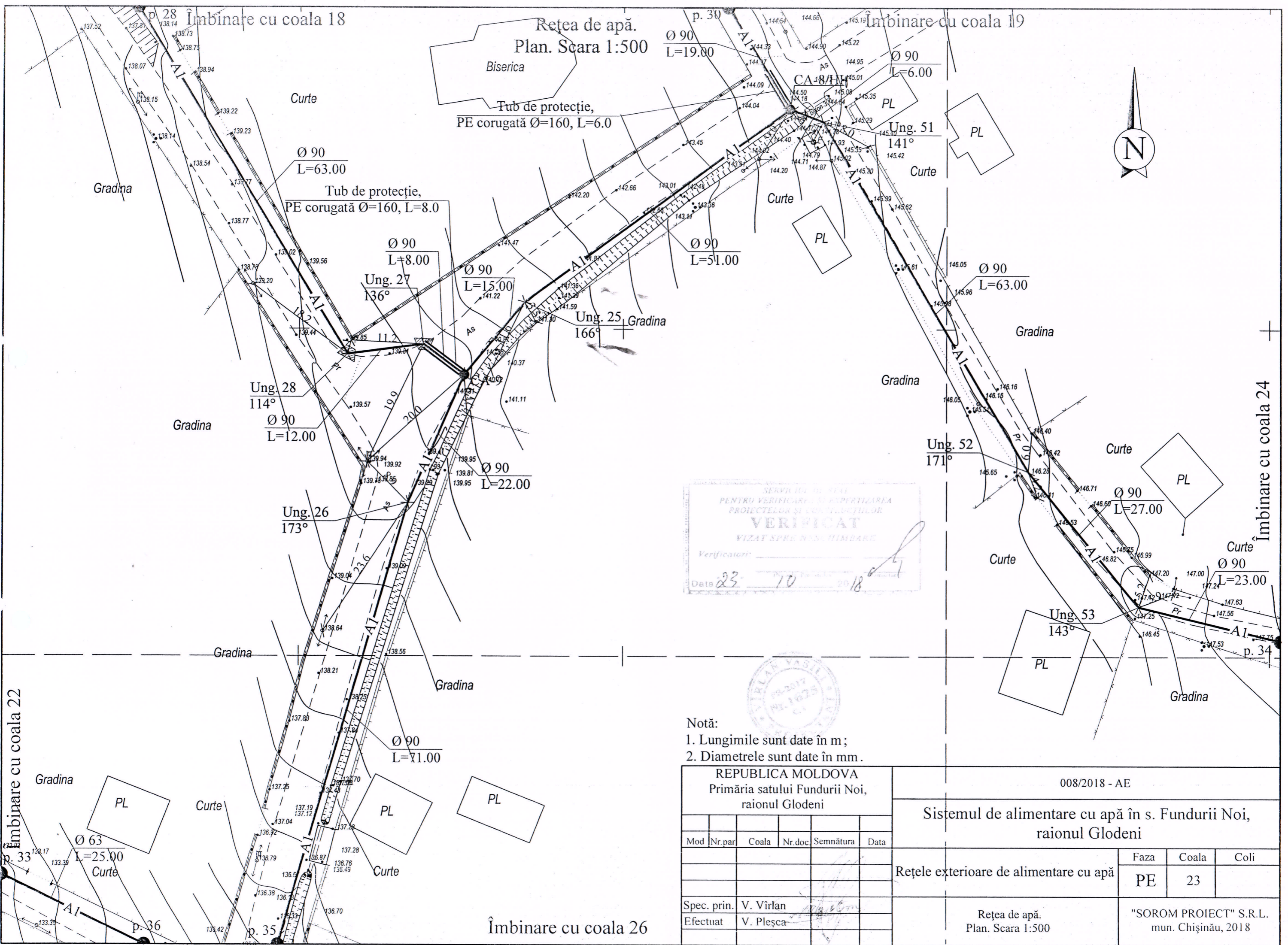

SERVAZIUL DE STAT  
 PENTRU VERIFICAREA SI EXPERTIZAREA  
 PROIECTELOR SI CONSTRUCTIILOR  
**VERIFICAT**  
 VIZAT SPRE NEN-IMBARE  
 Verificatori: \_\_\_\_\_  
 Data: 23 10 2018

Notă:  
 1. Lungimile sunt date în m;  
 2. Diametrele sunt date în mm.

REPUBLICA MOLDOVA Primăria satului Fundurii Noi, raionul Glodeni						008/2018 - AE		
						Sistemul de alimentare cu apă în s. Fundurii Noi, raionul Glodeni		
Mod	Nr.par	Coala	Nr.doc	Semnătura	Data	Rețele exterioare de alimentare cu apă		
						Faza	Coala	Coli
						PE	23	
Spec. prin.	V. Vîrlan					Rețea de apă. Plan. Scara 1:500		
Efectuat	V. Pleșca					"SOROM PROIECT" S.R.L. mun. Chișinău, 2018		

Rețea de apă.  
Plan. Scara 1:500



Îmbinare cu coala 23

Îmbinare cu coala 25

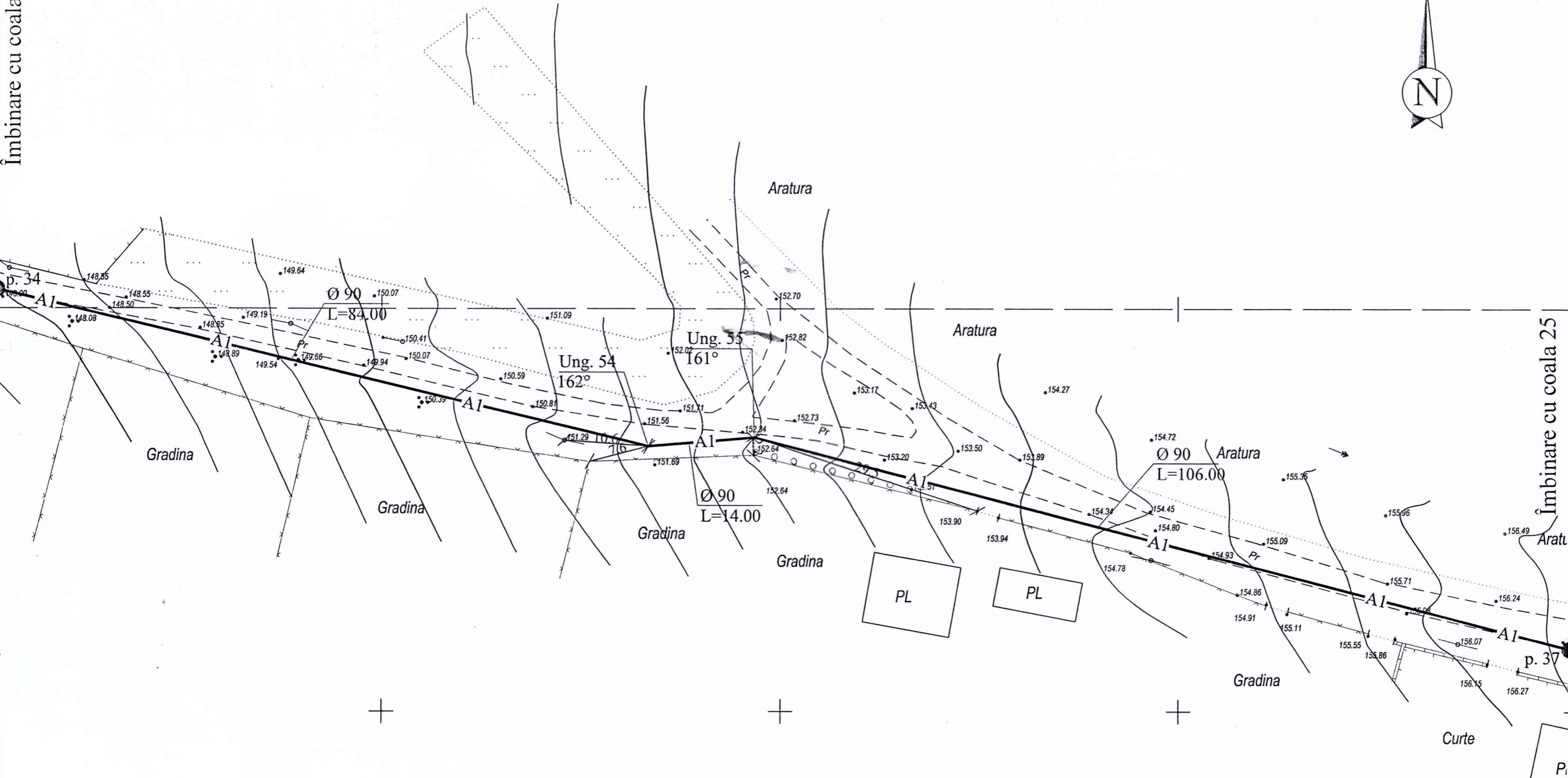

REPUBLICA MOLDOVA Primăria satului Fundurii Noi, raionul Glodeni						008/2018 - AE			
						Sistemul de alimentare cu apă în s. Fundurii Noi, raionul Glodeni			
Mod	Nr.par	Coala	Nr.doc	Semnătura	Data	Rețele exterioare de alimentare cu apă	Faza	Coala	Coli
							PE	24	
Spec. prin.	V. Virfan					Rețea de apă. Plan. Scara 1:500	"SOROM PROIECT" S.R.L. mun. Chișinău, 2018		
Efectuat	V. Pleșca								

23 12 2018