

**"CIVIL AND INDUSTRIAL
ENGINEERING" S.R.L.**

Nr. obiect 25/61 - PG/SA/CBA

Beneficiar:Primaria comuna Calfa

PROIECT DE EXECUTIE

**Construcția a 15 platforme pentru colectarea deșeurilor municipale solide din comuna Calfa , r.
Anenii Noi**

PLAN INCADRARE



BORDEROUL PLANSELOR DESENATE

PLANSA	DENUMIRE	NOTE
01	Date generale, Plan Incadrare	
02	Plan General, Plan Trasare/ Platforma 1	
03	Plan General, Plan Trasare/ Platforma 2	
05	Plan General, Plan Trasare/ Platforma 3	
06	Plan General, Plan Trasare/ Platforma 4	
07	Plan General, Plan Trasare/ Platforma 5	
08	Plan General, Plan Trasare/ Platforma 6	
09	Plan General, Plan Trasare/ Platforma 7	
10	Plan General, Plan Trasare/ Platforma 8	
11	Plan General, Plan Trasare/ Platforma 9	
12	Plan General, Plan Trasare/ Platforma 10	
13	Plan General, Plan Trasare/ Platforma 11	
14	Plan General, Plan Trasare/ Platforma 12	
15	Plan General, Plan Trasare/ Platforma 13	
16	Plan General, Plan Trasare/ Platforma 14	
17	Plan General, Plan Trasare/ Platforma 15	

Coordonat			
Coordonat			

Nr. Inv. orig.	Semn. si data	Inscrib N.In.	

Proiectul este elaborat cu respectarea documentelor in vigoare si asigura nivelul de calitate corespunzator exigentelor esentiale:

- Cerinta 1 - Integritatea structurala a constructiilor;
- Cerinta 2 - Protectia constructiilor impotriva incendiilor;
- Cerinta 3 - Protectia lucratorilor si a utilizatorilor constructiilor impotriva efectelor negative asupra conditiilor de igiena si a sanatatii, determinate de constructii;
- Cerinta 4 - Protectia lucratorilor si utilizatorilor constructiilor impotriva vatamarilor corporale, determinate de constructii;
- Cerinta 5 - Rezistenta la propagarea sunetului si proprietatile acustice ale constructiilor;
- Cerinta 6 - Eficienta energetica si performanta termica a constructiilor;
- Cerinta 7 - Prevenirea emisiilor periculoase in mediul ambiant, determinate de constructii;
- Cerinta 8 - Utilizarea durabila a resurselor naturale din care sunt realizate constructiile.

Arhitect sef proiect.....Ciochina S.
 Inginer sef proiect.....Ter A.

Beneficiar: Primaria comuna Calfa						Certificat de urbanism : Nr.Conform art. 150 al. 1 litera j din CUC			
						A.S.P. Certificat : seria 2023-P Nr. 1009 din 21.06.2023			
						I.S.P. Certificat : seria 2022-P Nr. 0855 din 18.05.2022			
						25/61 - PG			
						Construcția a 15 platforme pentru colectarea deșeurilor municipale solide din comuna Calfa , r. Anenii Noi			
mod	sect.	plansa	nr.doc	semnat	data	Solutii arhitecturale	faza	plansa	planse
							PE	01	
Manag. pr.		Platon M.			04.25				
A.S.P.		Ciochina S.			04.25				
I.S.P.		Ter A.			04.25				
Arhitect		Zubcu V.		Zubcu	04.25				
						Date generale, Plan Incadrare		"CIVIL AND INDUSTRIAL ENGINEERING" S.R.L.	

PLAN GENERAL, PLAN TRASARE (1 : 500)

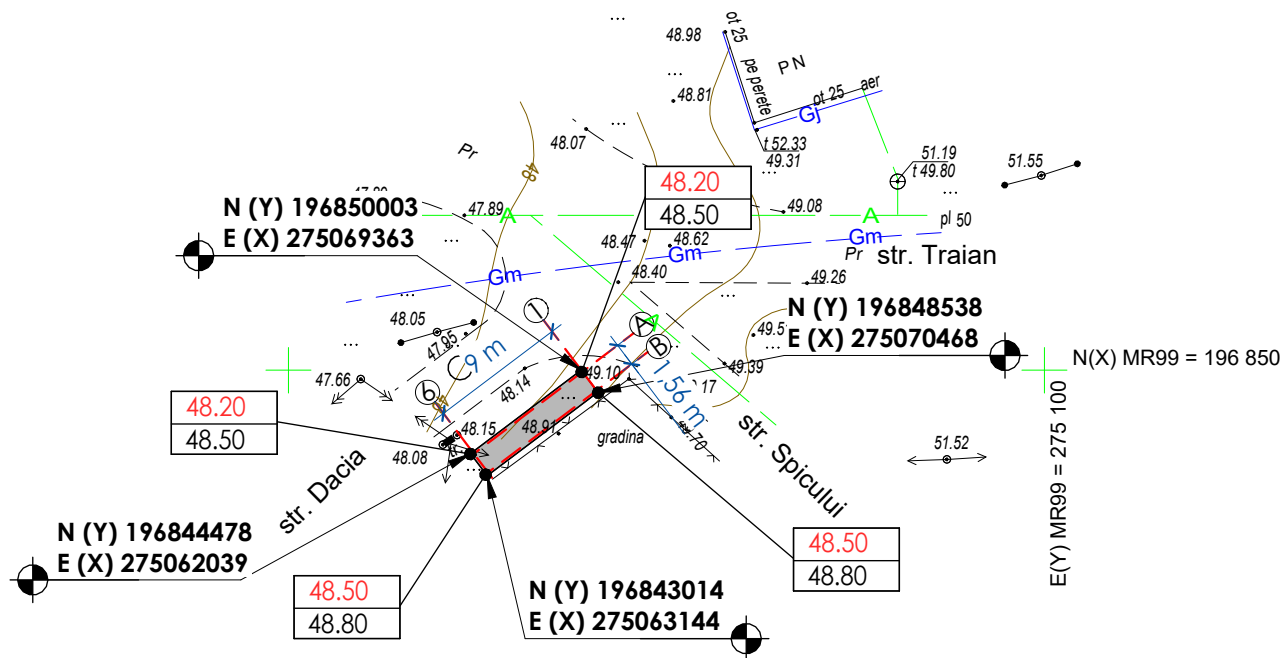
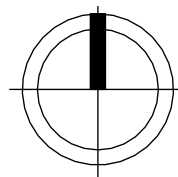

PLAN SITUATIE



Locul preconizat pentru Platforma 1

Coordonat				
Coordonat				

LEGENDA PLAN GENERAL

MARCA	DENUMIRE	NOTE
A	Platforma pentru deseuri tip P	

Proiectul este elaborat cu respectarea documentelor in vigoare si asigura nivelul de calitate corespunzator exigentelor esentiale:

- Cerinta 1 - Integritatea structurala a constructiilor;
- Cerinta 2 - Protectia constructiilor impotriva incendiilor;
- Cerinta 3 - Protectia lucratorilor si a utilizatorilor constructiilor impotriva efectelor negative asupra conditiilor de igiena si a sanatatii, determinate de constructii;
- Cerinta 4 - Protectia lucratorilor si utilizatorilor constructiilor impotriva vatamarilor corporale, determinate de constructii;
- Cerinta 5 - Rezistenta la propagarea sunetului si proprietatile acustice ale constructiilor;
- Cerinta 6 - Eficienta energetica si performanta termica a constructiilor;
- Cerinta 7 - Prevenirea emisiilor periculoase in mediul ambiant, determinate de constructii;
- Cerinta 8 - Utilizarea durabila a resurselor naturale din care sunt realizate constructiile.

Arhitect sef proiect.....Ciochina S.

Inginer sef proiect.....Ter A.

Beneficiar: Primaria comuna Calfa						Certificat de urbanism : Nr.Conform art. 150 al. 1 litera j din CUC		
						A.S.P. Certificat : seria 2023-P Nr. 1009 din 21.06.2023		
						I.S.P. Certificat : seria 2022-P Nr. 0855 din 18.05.2022		
						25/61 - PG		
						Construcția a 15 platforme pentru colectarea deșeurilor municipale solide din comuna Calfa , r. Anenii Noi		
mod	sect.	plansa	nr.doc	semnat	data			
Manag. pr.		Platon M.			04.25			
A.S.P.		Ciochina S.			04.25			
I.S.P.		Ter A.			04.25			
Arhitect		Zubcu V.		Zubcu	04.25			
						Solutii arhitecturale		
						faza	plansa	planse
						PE	02	
						Plan General, Plan Trasare/ Platforma 1		
						"CIVIL AND INDUSTRIAL ENGINEERING" S.R.L.		

Nr. Inv. orig. _____
Semn. si data _____
Inscrib N.In. _____

PLAN GENERAL, PLAN TRASARE (1 : 500)

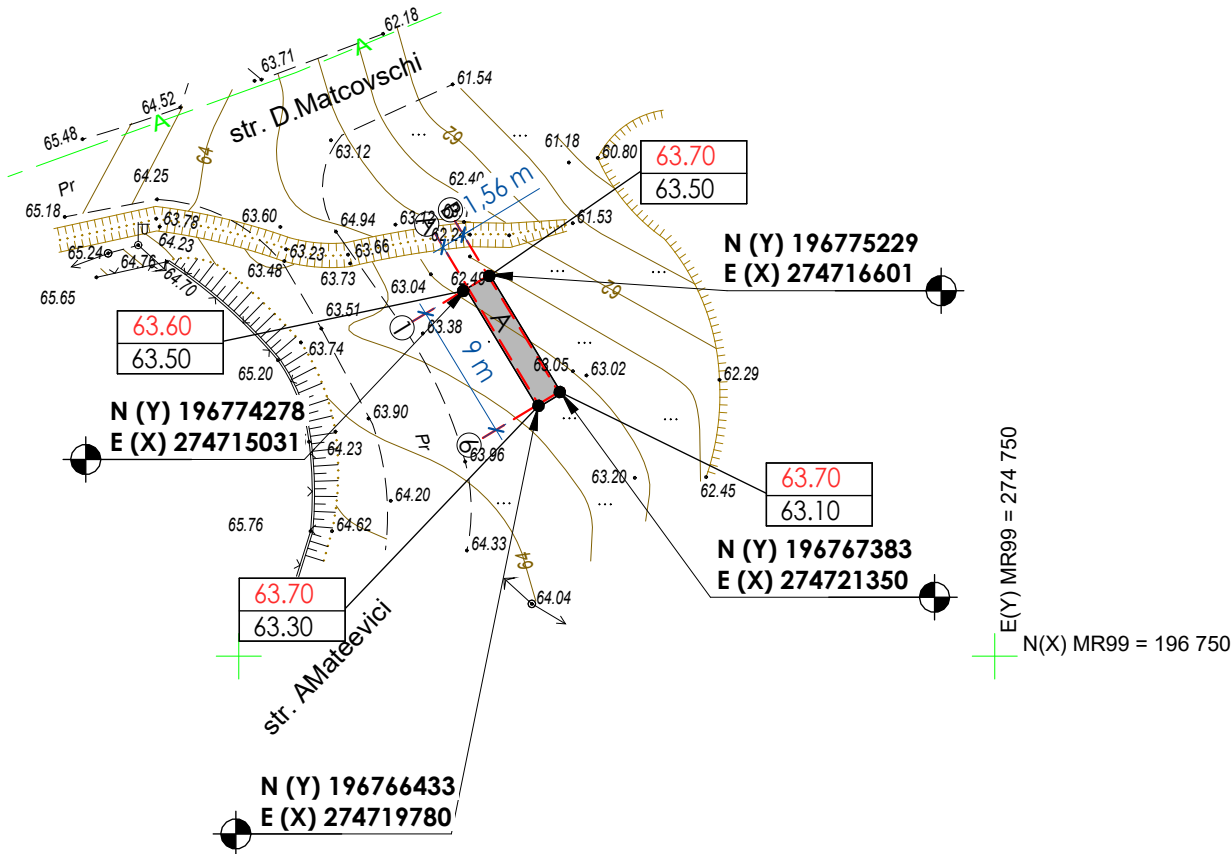
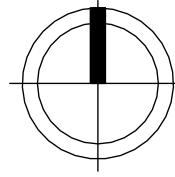

PLAN SITUATIE



Locul preconizat pentru Platforma 2

LEGENDA PLAN GENERAL

MARCA	DENUMIRE	NOTE
A	Platforma pentru deseuri tip P	

Proiectul este elaborat cu respectarea documentelor in vigoare si asigura nivelul de calitate corespunzator exigentelor esentiale:

- Cerinta 1 - Integritatea structurala a constructiilor;
- Cerinta 2 - Protectia constructiilor impotriva incendiilor;
- Cerinta 3 - Protectia lucratorilor si a utilizatorilor constructiilor impotriva efectelor negative asupra conditiilor de igiena si a sanatatii, determinate de constructii;
- Cerinta 4 - Protectia lucratorilor si utilizatorilor constructiilor impotriva vatamarilor corporale, determinate de constructii;
- Cerinta 5 - Rezistenta la propagarea sunetului si proprietatile acustice ale constructiilor;
- Cerinta 6 - Eficienta energetica si performanta termica a constructiilor;
- Cerinta 7 - Prevenirea emisiilor periculoase in mediul ambiant, determinate de constructii;
- Cerinta 8 - Utilizarea durabila a resurselor naturale din care sunt realizate constructiile.

Arhitect sef proiect.....Ciochina S.

Inginer sef proiect.....Ter A.

Beneficiar: Primaria comuna Calfa						Certificat de urbanism : Nr.Conform art. 150 al. 1 litera j din CUC		
						A.S.P. Certificat : seria 2023-P Nr. 1009 din 21.06.2023		
						I.S.P. Certificat : seria 2022-P Nr. 0855 din 18.05.2022		
						25/61 - PG		
						Construcția a 15 platforme pentru colectarea deșeurilor municipale solide din comuna Calfa , r. Anenii Noi		
mod	sect.	plansa	nr.doc	semnat	data			
Manag. pr.		Platon M.			04.25			
A.S.P.		Ciochina S.			04.25			
I.S.P.		Ter A.			04.25			
Arhitect		Zubcu V.		Zubcu	04.25			
						Plan General, Plan Trasare/ Platforma 2		
						"CIVIL AND INDUSTRIAL ENGINEERING" S.R.L.		

PLAN GENERAL, PLAN TRASARE (1 : 500)

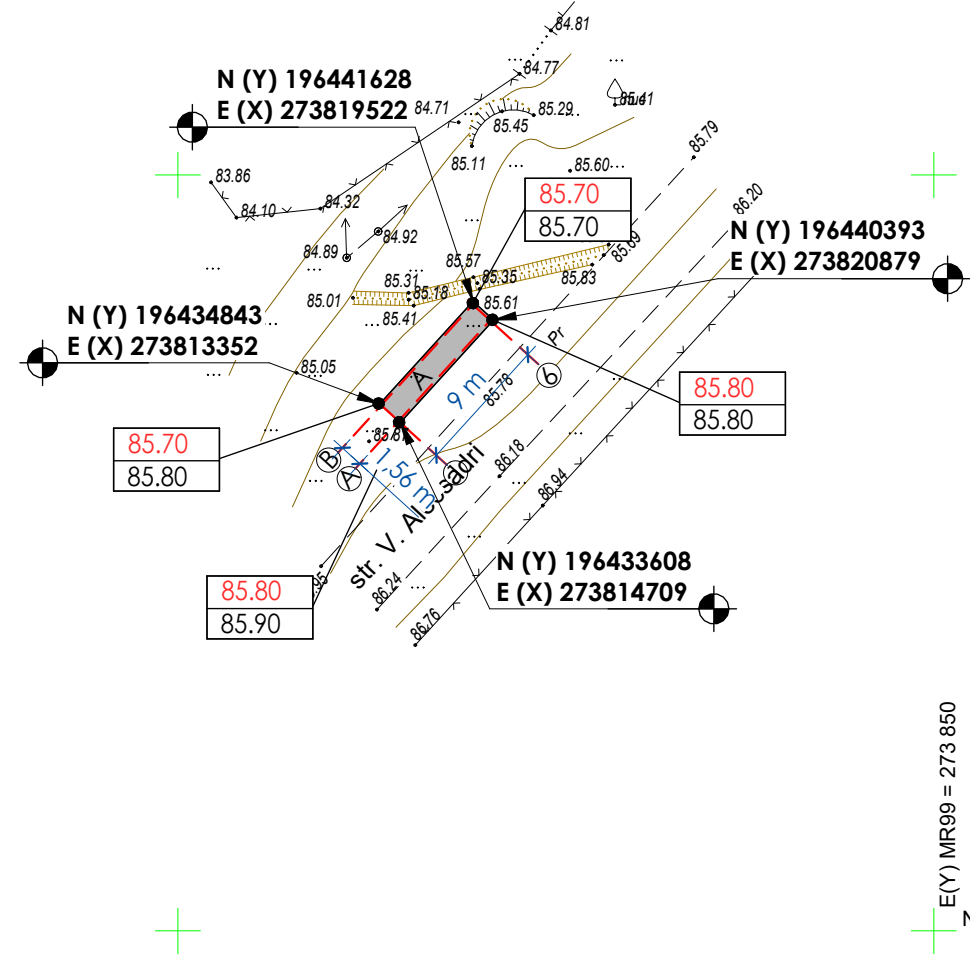
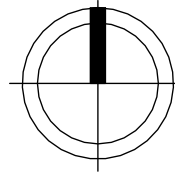

E(Y) MR99 = 273 850
N(X) MR99 = 196 400

LEGENDA PLAN GENERAL

MARCA	DENUMIRE	NOTE
A	Platforma pentru deseuri tip P	

PLAN SITUATIE

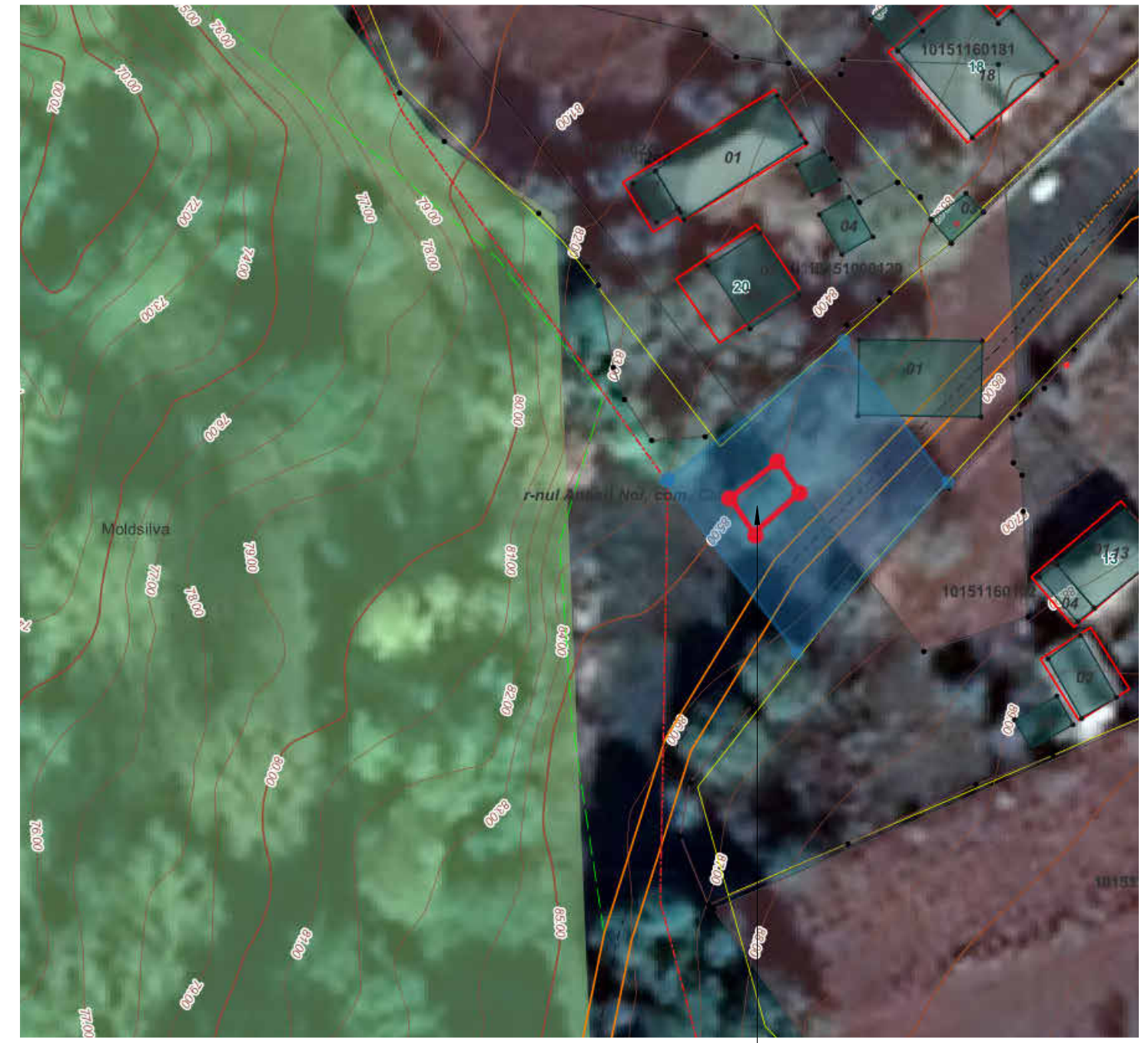

Locul preconizat pentru Platforma 3

Coordonat
Coordonat
Nr. Inv. orig.
Semn. si data
Inscrib N.In.

Proiectul este elaborat cu respectarea documentelor in vigoare si asigura nivelul de calitate corespunzator exigentelor esentiale:

- Cerinta 1 - Integritatea structurala a constructiilor;
- Cerinta 2 - Protectia constructiilor impotriva incendiilor;
- Cerinta 3 - Protectia lucratorilor si a utilizatorilor constructiilor impotriva efectelor negative asupra conditiilor de igiena si a sanatatii, determinate de constructii;
- Cerinta 4 - Protectia lucratorilor si utilizatorilor constructiilor impotriva vatamarilor corporale, determinate de constructii;
- Cerinta 5 - Rezistenta la propagarea sunetului si proprietatile acustice ale constructiilor;
- Cerinta 6 - Eficienta energetica si performanta termica a constructiilor;
- Cerinta 7 - Prevenirea emisiilor periculoase in mediul ambiant, determinate de constructii;
- Cerinta 8 - Utilizarea durabila a resurselor naturale din care sunt realizate constructiile.

Arhitect sef proiect.....Ciochina S.
Inginer sef proiect.....Ter A.

Beneficiar: Primaria comuna Calfa						Certificat de urbanism : Nr.Conform art. 150 al. 1 litera j din CUC			
						A.S.P. Certificat : seria 2023-P Nr. 1009 din 21.06.2023			
						I.S.P. Certificat : seria 2022-P Nr. 0855 din 18.05.2022			
						25/61 - PG			
						Construcția a 15 platforme pentru colectarea deșeurilor municipale solide din comuna Calfa , r. Anenii Noi			
mod	sect.	plansa	nr.doc	semnat	data	Solutii arhitecturale	faza	plansa	planse
Manag. pr.	Platon M.				04.25		PE	05	
A.S.P.	Ciochina S.				04.25				
I.S.P.	Ter A.				04.25				
Arhitect	Zubcu V.			Zubcu	04.25	Plan General, Plan Trasare/ Platforma 3	"CIVIL AND INDUSTRIAL ENGINEERING" S.R.L.		

PLAN GENERAL, PLAN TRASARE (1 : 500)

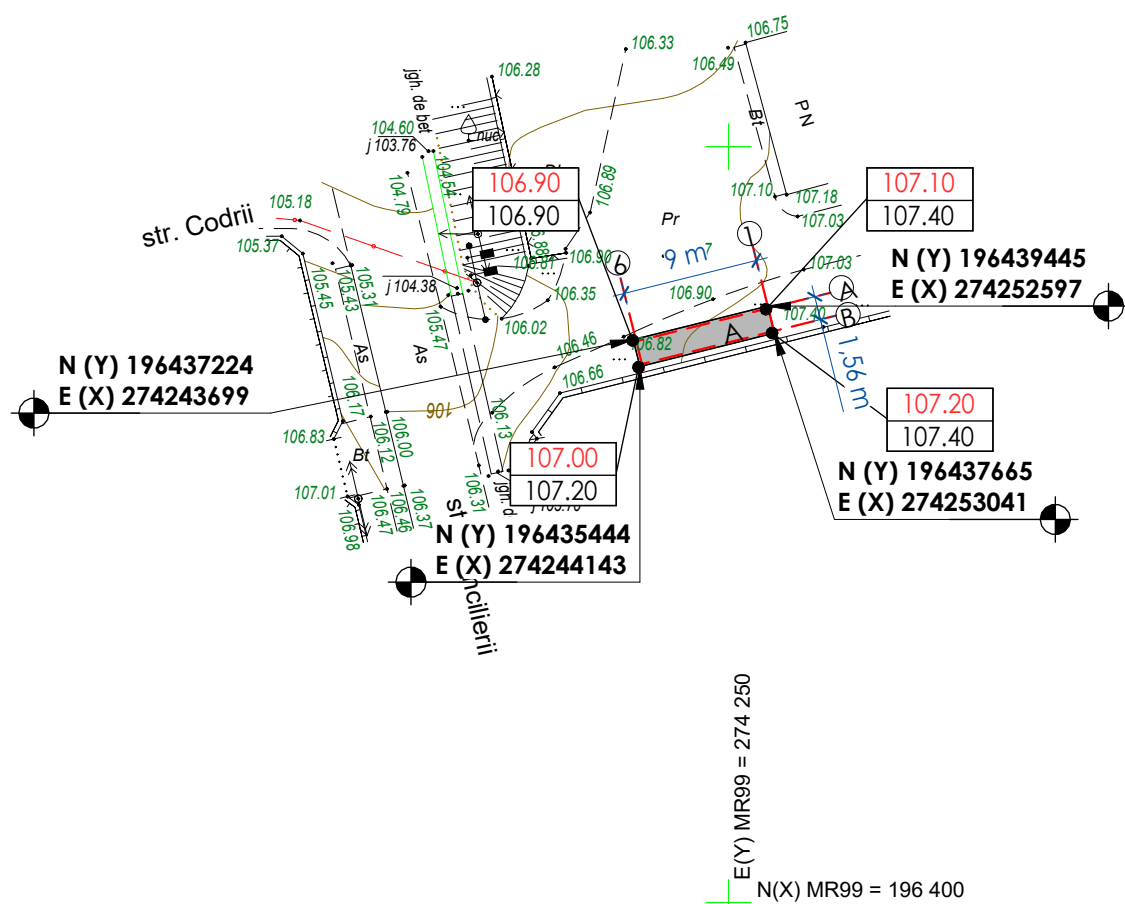
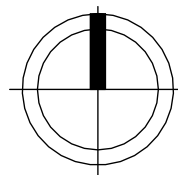

PLAN SITUATIE



Locul preconizat pentru Platforma 4

LEGENDA PLAN GENERAL

MARCA	DENUMIRE	NOTE
A	Platforma pentru deseuri tip P	

Proiectul este elaborat cu respectarea documentelor in vigoare si asigura nivelul de calitate corespunzator exigentelor esentiale:

- Cerinta 1 - Integritatea structurala a constructiilor;
- Cerinta 2 - Protectia constructiilor impotriva incendiilor;
- Cerinta 3 - Protectia lucratorilor si a utilizatorilor constructiilor impotriva efectelor negative asupra conditiilor de igiena si a sanatatii, determinate de constructii;
- Cerinta 4 - Protectia lucratorilor si utilizatorilor constructiilor impotriva vatamarilor corporale, determinate de constructii;
- Cerinta 5 - Rezistenta la propagarea sunetului si proprietatile acustice ale constructiilor;
- Cerinta 6 - Eficienta energetica si performanta termica a constructiilor;
- Cerinta 7 - Prevenirea emisiilor periculoase in mediul ambiant, determinate de constructii;
- Cerinta 8 - Utilizarea durabila a resurselor naturale din care sunt realizate constructiile.

Arhitect sef proiect.....Ciochina S.

Inginer sef proiect.....Ter A.

Beneficiar: Primaria comuna Calfa						Certificat de urbanism : Nr.Conform art. 150 al. 1 litera j din CUC			
						A.S.P. Certificat : seria 2023-P Nr. 1009 din 21.06.2023			
						I.S.P. Certificat : seria 2022-P Nr. 0855 din 18.05.2022			
						25/61 - PG			
						Construcția a 15 platforme pentru colectarea deșeurilor municipale solide din comuna Calfa , r. Anenii Noi			
mod	sect.	plansa	nr.doc	semnat	data	Solutii arhitecturale	faza	plansa	planse
Manag. pr.		Platon M.			04.25		PE	06	
A.S.P.		Ciochina S.			04.25				
I.S.P.		Ter A.			04.25				
Arhitect		Zubcu V.		Zubcu	04.25	Plan General, Plan Trasare/ Platforma 4	"CIVIL AND INDUSTRIAL ENGINEERING" S.R.L.		

PLAN GENERAL, PLAN TRASARE (1 : 500)

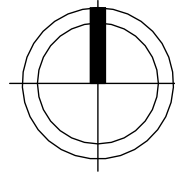

PLAN SITUATIE

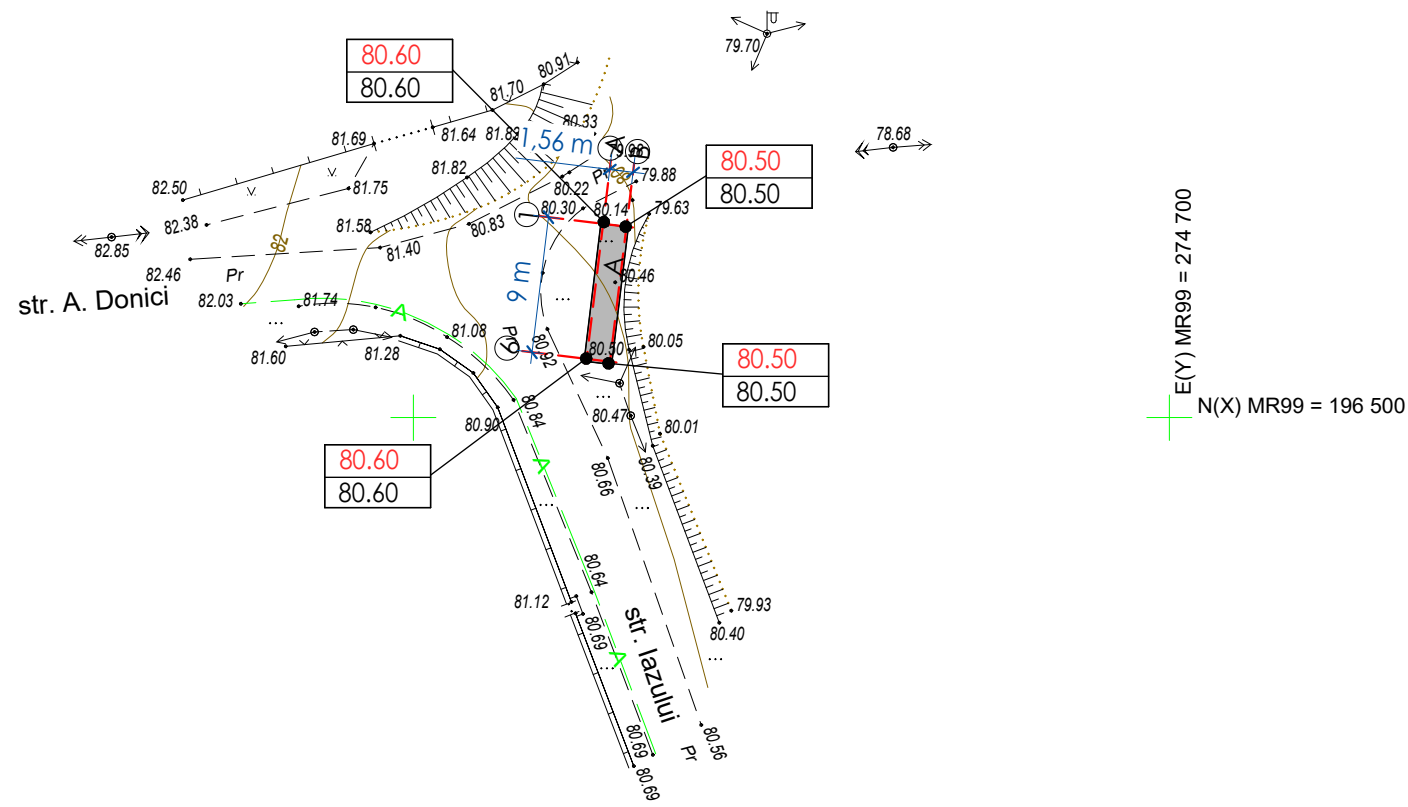

Locul preconizat pentru Platforma 5

LEGENDA PLAN GENERAL

MARCA	DENUMIRE	NOTE
A	Platforma pentru deseuri tip P	

Proiectul este elaborat cu respectarea documentelor in vigoare si asigura nivelul de calitate corespunzator exigentelor esentiale:

- Cerinta 1 - Integritatea structurala a constructiilor;
- Cerinta 2 - Protectia constructiilor impotriva incendiilor;
- Cerinta 3 - Protectia lucratorilor si a utilizatorilor constructiilor impotriva efectelor negative asupra conditiilor de igiena si a sanatatii, determinate de constructii;
- Cerinta 4 - Protectia lucratorilor si utilizatorilor constructiilor impotriva vatamarilor corporale, determinate de constructii;
- Cerinta 5 - Rezistenta la propagarea sunetului si proprietatile acustice ale constructiilor;
- Cerinta 6 - Eficienta energetica si performanta termica a constructiilor;
- Cerinta 7 - Prevenirea emisiilor periculoase in mediul ambiant, determinate de constructii;
- Cerinta 8 - Utilizarea durabila a resurselor naturale din care sunt realizate constructiile.

Arhitect sef proiect.....Ciochina S.

Inginer sef proiect.....Ter A.

Beneficiar: Primaria comuna Calfa						Certificat de urbanism : Nr.Conform art. 150 al. 1 litera j din CUC		
						A.S.P. Certificat : seria 2023-P Nr. 1009 din 21.06.2023		
						I.S.P. Certificat : seria 2022-P Nr. 0855 din 18.05.2022		
						25/61 - PG		
						Construcția a 15 platforme pentru colectarea deșeurilor municipale solide din comuna Calfa , r. Anenii Noi		
mod	sect.	plansa	nr.doc	semnat	data			
Manag. pr.		Platon M.			04.25			
A.S.P.		Ciochina S.			04.25			
I.S.P.		Ter A.			04.25			
Arhitect		Zubcu V.		Zubcu	04.25			
						Plan General, Plan Trasare/ Platforma 5		
						"CIVIL AND INDUSTRIAL ENGINEERING" S.R.L.		

PLAN GENERAL, PLAN TRASARE (1 : 500)

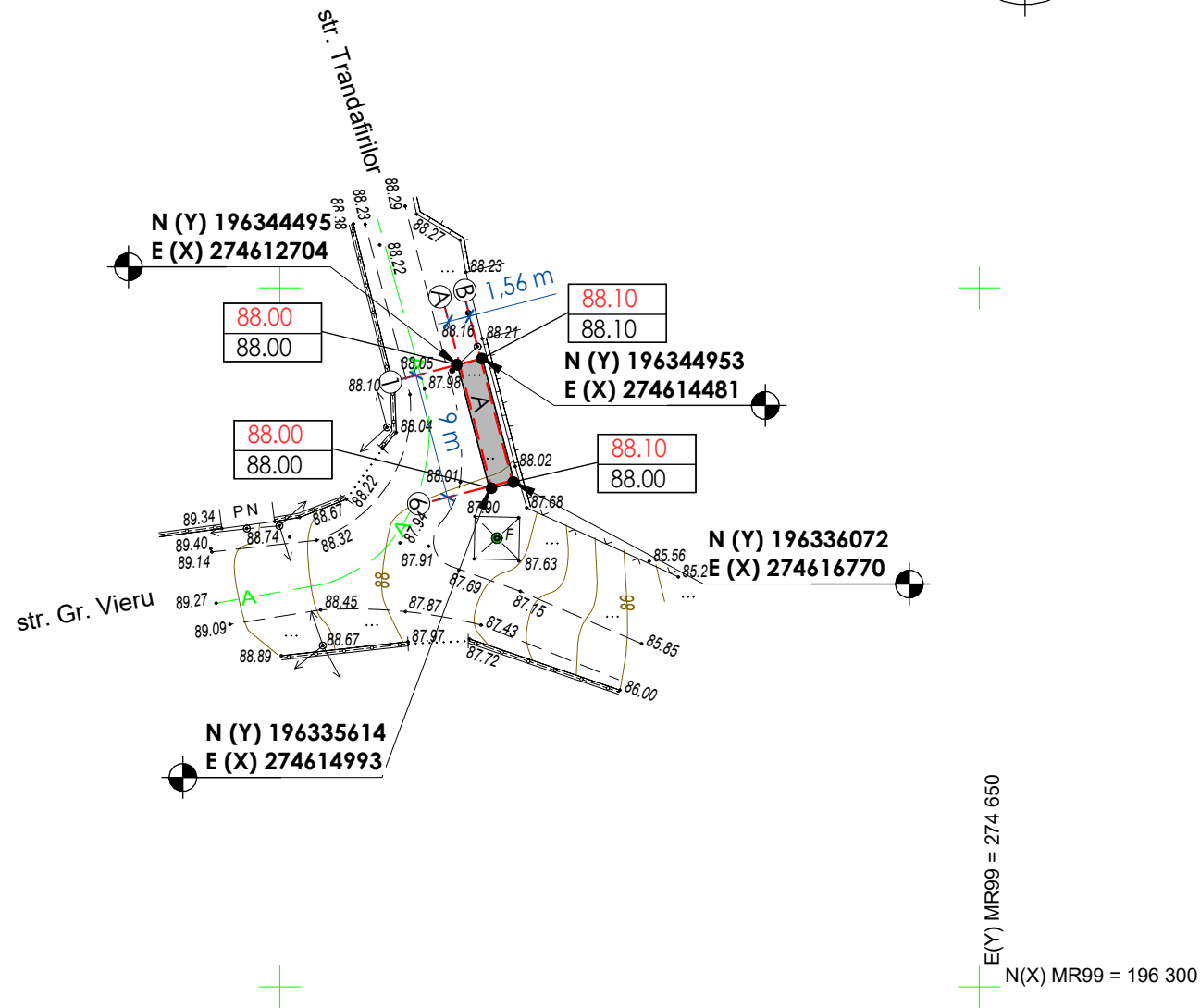
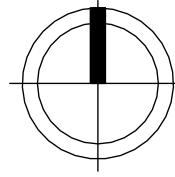

PLAN SITUATIE



Locul preconizat pentru Platforma 6

LEGENDA PLAN GENERAL

MARCA	DENUMIRE	NOTE
A	Platforma pentru deseuri tip P	

Proiectul este elaborat cu respectarea documentelor in vigoare si asigura nivelul de calitate corespunzator exigentelor esentiale:

- Cerinta 1 - Integritatea structurala a constructiilor;
- Cerinta 2 - Protectia constructiilor impotriva incendiilor;
- Cerinta 3 - Protectia lucratorilor si a utilizatorilor constructiilor impotriva efectelor negative asupra conditiilor de igiena si a sanatatii, determinate de constructii;
- Cerinta 4 - Protectia lucratorilor si utilizatorilor constructiilor impotriva vatamarilor corporale, determinate de constructii;
- Cerinta 5 - Rezistenta la propagarea sunetului si proprietatile acustice ale constructiilor;
- Cerinta 6 - Eficienta energetica si performanta termica a constructiilor;
- Cerinta 7 - Prevenirea emisiilor periculoase in mediul ambiant, determinate de constructii;
- Cerinta 8 - Utilizarea durabila a resurselor naturale din care sunt realizate constructiile.

Arhitect sef proiect.....Ciochina S.

Inginer sef proiect.....Ter A.

Beneficiar: Primaria comuna Calfa						Certificat de urbanism : Nr.Conform art. 150 al. 1 litera j din CUC			
						A.S.P. Certificat : seria 2023-P Nr. 1009 din 21.06.2023			
						I.S.P. Certificat : seria 2022-P Nr. 0855 din 18.05.2022			
						25/61 - PG			
						Construcția a 15 platforme pentru colectarea deșeurilor municipale solide din comuna Calfa , r. Anenii Noi			
mod	sect.	plansa	nr.doc	semnat	data	Solutii arhitecturale	faza	plansa	planse
Manag. pr.		Platon M.			04.25		PE	08	
A.S.P.		Ciochina S.			04.25				
I.S.P.		Ter A.			04.25				
Arhitect		Zubcu V.		Zubcu	04.25	Plan General, Plan Trasare/ Platforma 6		"CIVIL AND INDUSTRIAL ENGINEERING" S.R.L.	

PLAN GENERAL, PLAN TRASARE (1 : 500)

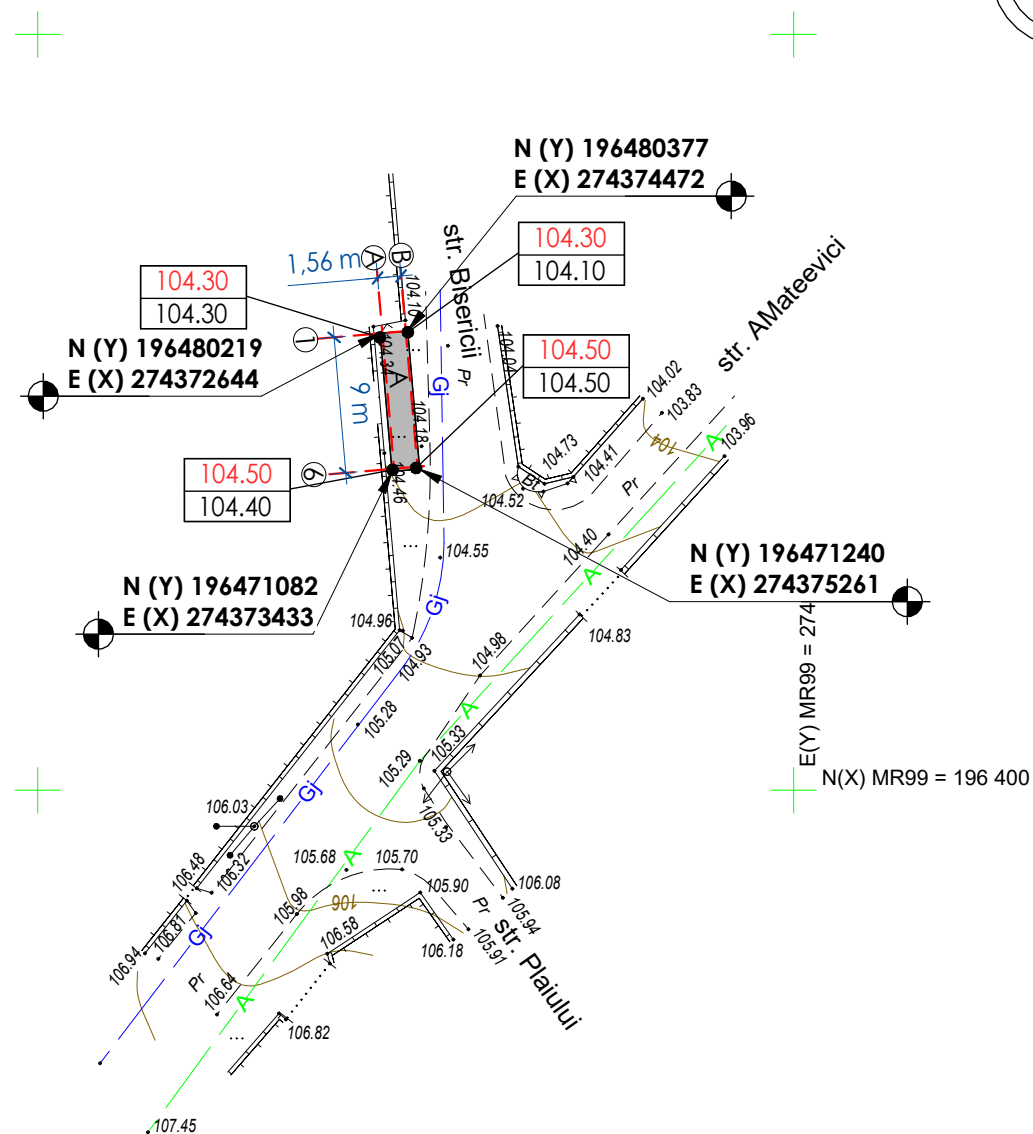
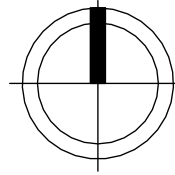

PLAN SITUATIE



Locul preconizat pentru Platforma 7

LEGENDA PLAN GENERAL

MARCA	DENUMIRE	NOTE
A	Platforma pentru deseuri tip P	

Proiectul este elaborat cu respectarea documentelor in vigoare si asigura nivelul de calitate corespunzator exigentelor esentiale:

- Cerinta 1 - Integritatea structurala a constructiilor;
- Cerinta 2 - Protectia constructiilor impotriva incendiilor;
- Cerinta 3 - Protectia lucratorilor si a utilizatorilor constructiilor impotriva efectelor negative asupra conditiilor de igiena si a sanatatii, determinate de constructii;
- Cerinta 4 - Protectia lucratorilor si utilizatorilor constructiilor impotriva vatamarilor corporale, determinate de constructii;
- Cerinta 5 - Rezistenta la propagarea sunetului si proprietatile acustice ale constructiilor;
- Cerinta 6 - Eficienta energetica si performanta termica a constructiilor;
- Cerinta 7 - Prevenirea emisiilor periculoase in mediul ambiant, determinate de constructii;
- Cerinta 8 - Utilizarea durabila a resurselor naturale din care sunt realizate constructiile.

Arhitect sef proiect.....Ciochina S.
 Inginer sef proiect.....Ter A.

Beneficiar: Primaria comuna Calfa		Certificat de urbanism : Nr.Conform art. 150 al. 1 litera j din CUC		
		A.S.P. Certificat : seria 2023-P Nr. 1009 din 21.06.2023		
		I.S.P. Certificat : seria 2022-P Nr. 0855 din 18.05.2022		
		25/61 - PG		
		Construcția a 15 platforme pentru colectarea deșeurilor municipale solide din comuna Calfa , r. Anenii Noi		
mod	sect.	plansa	nr.doc	semnat
Manag. pr.		Platon M.		04.25
A.S.P.		Ciochina S.		04.25
I.S.P.		Ter A.		04.25
Arhitect		Zubcu V.	<i>Zubcu</i>	04.25
		Plan General, Plan Trasare/ Platforma 7		faza
				planse
				PE
				09
				"CIVIL AND INDUSTRIAL ENGINEERING" S.R.L.

PLAN GENERAL, PLAN TRASARE (1 : 500)

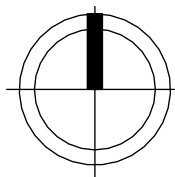

PLAN SITUATIE

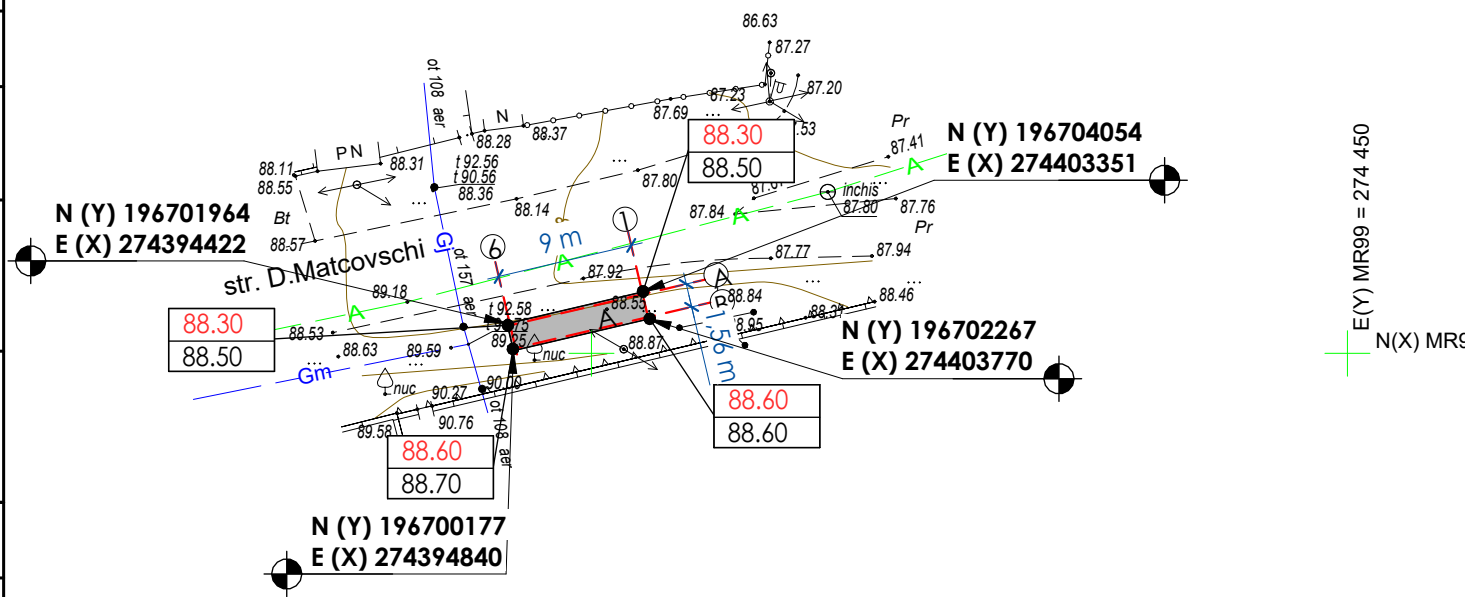

Locul preconizat pentru Platforma 8

LEGENDA PLAN GENERAL

MARCA	DENUMIRE	NOTE
A	Platforma pentru deseuri tip P	

Proiectul este elaborat cu respectarea documentelor in vigoare si asigura nivelul de calitate corespunzator exigentelor esentiale:

- Cerinta 1 - Integritatea structurala a constructiilor;
- Cerinta 2 - Protectia constructiilor impotriva incendiilor;
- Cerinta 3 - Protectia lucratorilor si a utilizatorilor constructiilor impotriva efectelor negative asupra conditiilor de igiena si a sanatatii, determinate de constructii;
- Cerinta 4 - Protectia lucratorilor si utilizatorilor constructiilor impotriva vatamarilor corporale, determinate de constructii;
- Cerinta 5 - Rezistenta la propagarea sunetului si proprietatile acustice ale constructiilor;
- Cerinta 6 - Eficienta energetica si performanta termica a constructiilor;
- Cerinta 7 - Prevenirea emisiilor periculoase in mediul ambiant, determinate de constructii;
- Cerinta 8 - Utilizarea durabila a resurselor naturale din care sunt realizate constructiile.

Arhitect sef proiect.....Ciochina S.

Inginer sef proiect.....Ter A.

Beneficiar: Primaria comuna Calfa	Certificat de urbanism : Nr.Conform art. 150 al. 1 litera j din CUC							
	A.S.P. Certificat : seria 2023-P Nr. 1009 din 21.06.2023							
	I.S.P. Certificat : seria 2022-P Nr. 0855 din 18.05.2022							
	25/61 - PG							
	Construcția a 15 platforme pentru colectarea deșeurilor municipale solide din comuna Calfa , r. Anenii Noi							
mod	sect.	plansa	nr.doc	semnat	data	faza	plansa	planse
Manag. pr.		Platon M.			04.25	Solutii arhitecturale	PE	10
A.S.P.		Ciochina S.			04.25			
I.S.P.		Ter A.			04.25			
Arhitect		Zubcu V.		Zubcu	04.25	Plan General, Plan Trasare/ Platforma 8	"CIVIL AND INDUSTRIAL ENGINEERING" S.R.L.	

PLAN GENERAL, PLAN TRASARE (1 : 500)

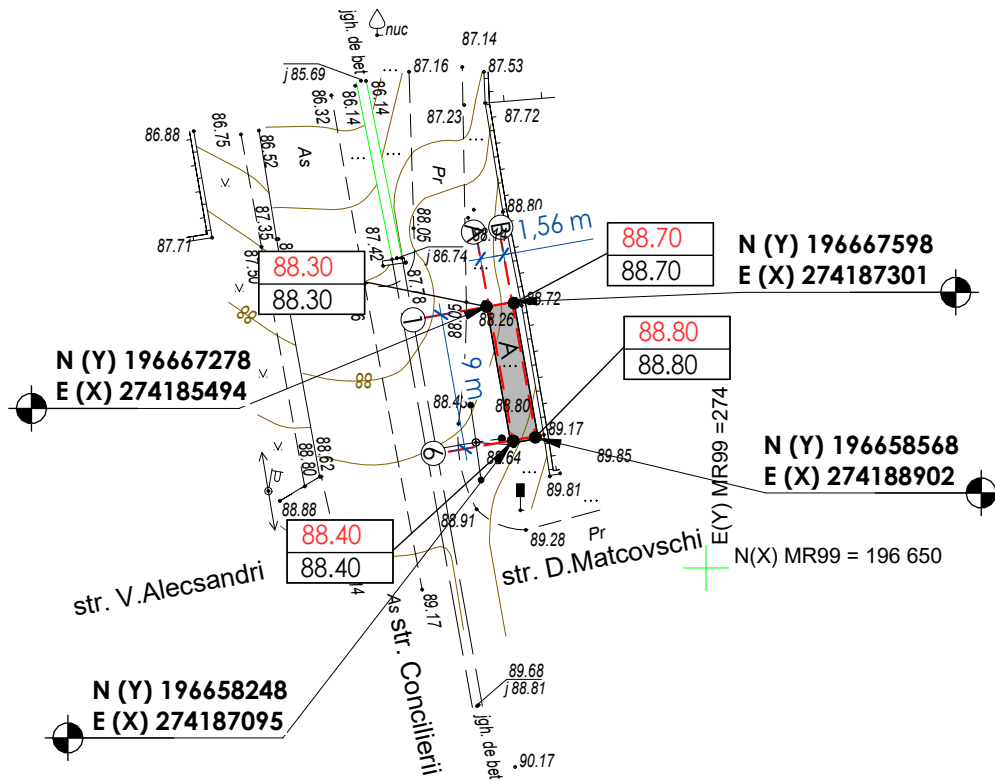
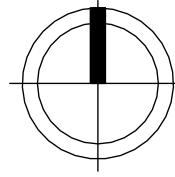

PLAN SITUATIE

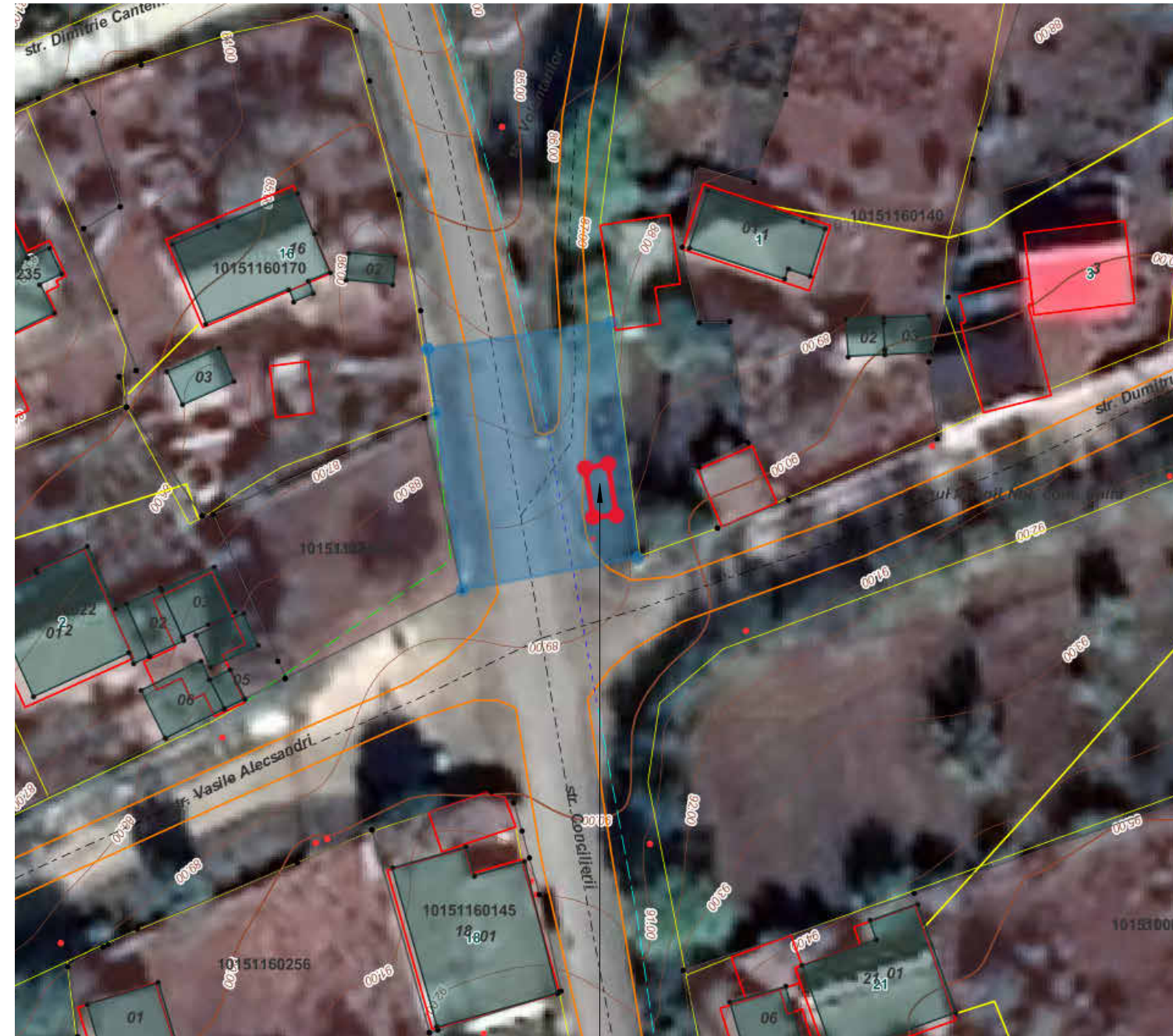

Locul preconizat pentru Platforma 9

LEGENDA PLAN GENERAL

MARCA	DENUMIRE	NOTE
A	Platforma pentru deseuri tip P	

Proiectul este elaborat cu respectarea documentelor in vigoare si asigura nivelul de calitate corespunzator exigentelor esentiale:

- Cerinta 1 - Integritatea structurala a constructiilor;
- Cerinta 2 - Protectia constructiilor impotriva incendiilor;
- Cerinta 3 - Protectia lucratorilor si a utilizatorilor constructiilor impotriva efectelor negative asupra conditiilor de igiena si a sanatatii, determinate de constructii;
- Cerinta 4 - Protectia lucratorilor si utilizatorilor constructiilor impotriva vatamarilor corporale, determinate de constructii;
- Cerinta 5 - Rezistenta la propagarea sunetului si proprietatile acustice ale constructiilor;
- Cerinta 6 - Eficienta energetica si performanta termica a constructiilor;
- Cerinta 7 - Prevenirea emisiilor periculoase in mediul ambiant, determinate de constructii;
- Cerinta 8 - Utilizarea durabila a resurselor naturale din care sunt realizate constructiile.

Arhitect sef proiect.....Ciochina S.

Inginer sef proiect.....Ter A.

Beneficiar: Primaria comuna Calfa						Certificat de urbanism : Nr.Conform art. 150 al. 1 litera j din CUC		
						A.S.P. Certificat : seria 2023-P Nr. 1009 din 21.06.2023		
						I.S.P. Certificat : seria 2022-P Nr. 0855 din 18.05.2022		
						25/61 - PG		
						Construcția a 15 platforme pentru colectarea deșeurilor municipale solide din comuna Calfa , r. Anenii Noi		
mod	sect.	plansa	nr.doc	semnat	data			
Manag. pr.		Platon M.			04.25			
A.S.P.		Ciochina S.			04.25			
I.S.P.		Ter A.			04.25			
Arhitect		Zubcu V.		Zubcu	04.25			
						Solutii arhitecturale		
						faza	plansa	planse
						PE	11	
						Plan General, Plan Trasare/ Platforma 9		
						"CIVIL AND INDUSTRIAL ENGINEERING" S.R.L.		

PLAN GENERAL, PLAN TRASARE (1 : 500)

PLAN SITUATIE

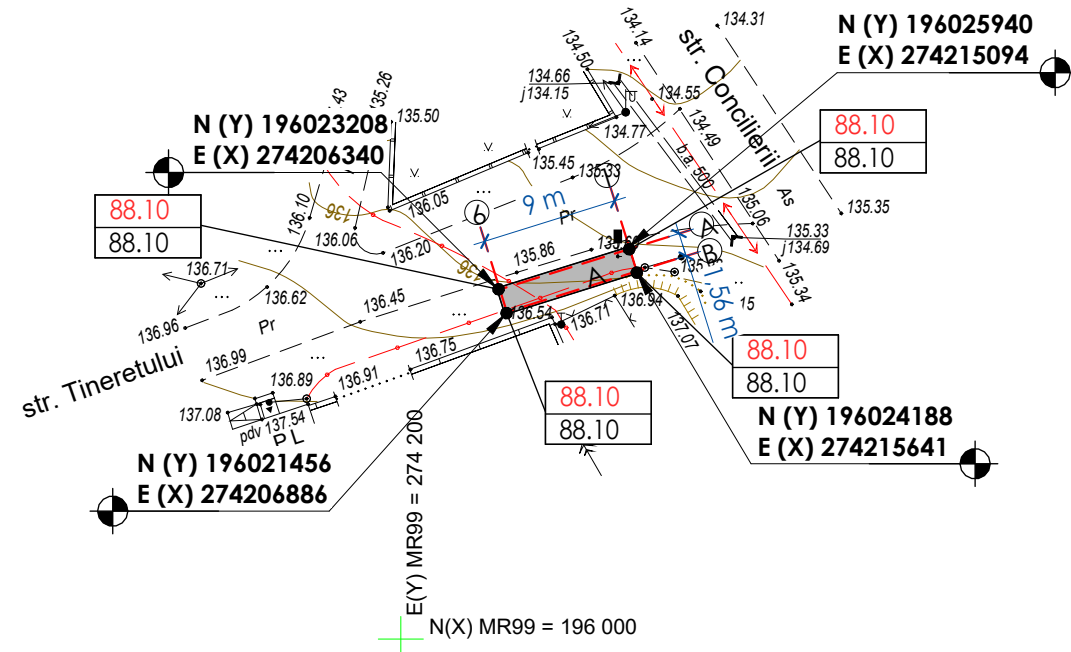
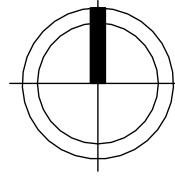

Locul preconizat pentru Platforma 10

LEGENDA PLAN GENERAL

MARCA	DENUMIRE	NOTE
A	Platforma pentru deseuri tip P	

Proiectul este elaborat cu respectarea documentelor in vigoare si asigura nivelul de calitate corespunzator exigentelor esentiale:

- Cerinta 1 - Integritatea structurala a constructiilor;
- Cerinta 2 - Protectia constructiilor impotriva incendiilor;
- Cerinta 3 - Protectia lucratorilor si a utilizatorilor constructiilor impotriva efectelor negative asupra conditiilor de igiena si a sanatatii, determinate de constructii;
- Cerinta 4 - Protectia lucratorilor si utilizatorilor constructiilor impotriva vatamarilor corporale, determinate de constructii;
- Cerinta 5 - Rezistenta la propagarea sunetului si proprietatile acustice ale constructiilor;
- Cerinta 6 - Eficienta energetica si performanta termica a constructiilor;
- Cerinta 7 - Prevenirea emisiilor periculoase in mediul ambiant, determinate de constructii;
- Cerinta 8 - Utilizarea durabila a resurselor naturale din care sunt realizate constructiile.

Arhitect sef proiect.....Ciochina S.

Inginer sef proiect.....Ter A.

Beneficiar: Primaria comuna Calfa					Certificat de urbanism : Nr.Conform art. 150 al. 1 litera j din CUC					
					A.S.P. Certificat : seria 2023-P Nr. 1009 din 21.06.2023					
					I.S.P. Certificat : seria 2022-P Nr. 0855 din 18.05.2022					
25/61 - PG										
Construcția a 15 platforme pentru colectarea deșeurilor municipale solide din comuna Calfa , r. Anenii Noi										
mod	sect.	plansa	nr.doc	semnat	data	Solutii arhitecturale		faza	plansa	planse
Manag. pr.		Platon M.			04.25			PE	12	
A.S.P.		Ciochina S.			04.25					
I.S.P.		Ter A.			04.25					
Arhitect		Zubcu V.		Zubcu	04.25					
						Plan General, Plan Trasare/ Platforma 10		"CIVIL AND INDUSTRIAL ENGINEERING" S.R.L.		

PLAN GENERAL, PLAN TRASARE (1 : 500)

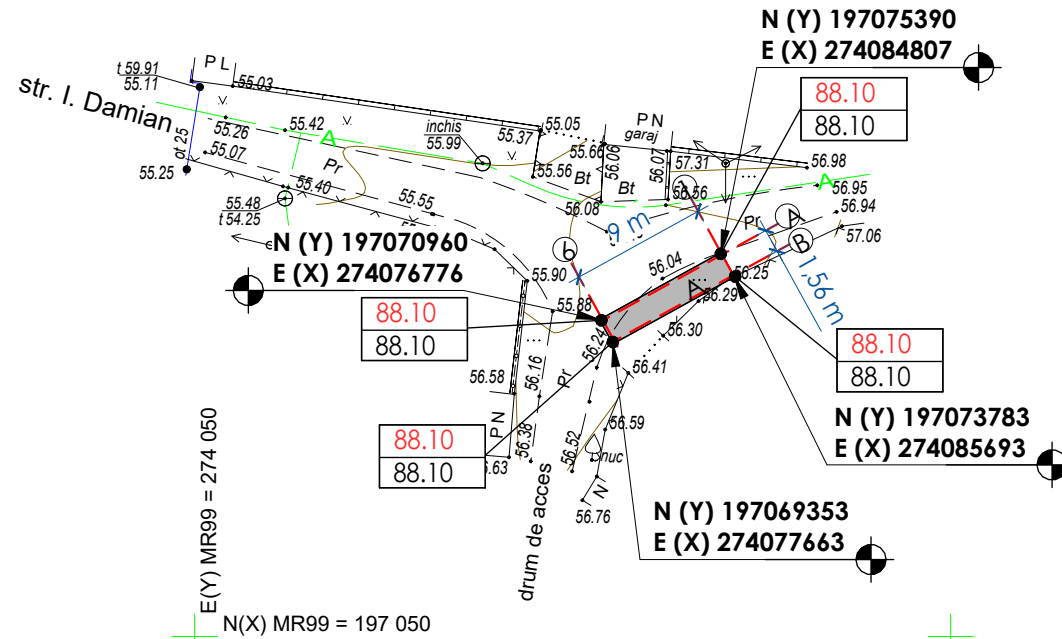
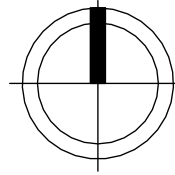

LEGENDA PLAN GENERAL

MARCA	DENUMIRE	NOTE
A	Platforma pentru deseuri tip P	

PLAN SITUATIE



Locul preconizat pentru Platforma 11

Coordonat
Coordonat
Nr. Inv. orig.
Semn. si data
Inscrib N.In.

Proiectul este elaborat cu respectarea documentelor in vigoare si asigura nivelul de calitate corespunzator exigentelor esentiale:

- Cerinta 1 - Integritatea structurala a constructiilor;
- Cerinta 2 - Protectia constructiilor impotriva incendiilor;
- Cerinta 3 - Protectia lucratorilor si a utilizatorilor constructiilor impotriva efectelor negative asupra conditiilor de igiena si a sanatatii, determinate de constructii;
- Cerinta 4 - Protectia lucratorilor si utilizatorilor constructiilor impotriva vatamarilor corporale, determinate de constructii;
- Cerinta 5 - Rezistenta la propagarea sunetului si proprietatile acustice ale constructiilor;
- Cerinta 6 - Eficienta energetica si performanta termica a constructiilor;
- Cerinta 7 - Prevenirea emisiilor periculoase in mediul ambiant, determinate de constructii;
- Cerinta 8 - Utilizarea durabila a resurselor naturale din care sunt realizate constructiile.

Arhitect sef proiect.....Ciochina S.
Inginer sef proiect.....Ter A.

Beneficiar: Primaria comuna Calfa						Certificat de urbanism : Nr.Conform art. 150 al. 1 litera j din CUC		
						A.S.P. Certificat : seria 2023-P Nr. 1009 din 21.06.2023		
						I.S.P. Certificat : seria 2022-P Nr. 0855 din 18.05.2022		
						25/61 - PG		
						Construcția a 15 platforme pentru colectarea deșeurilor municipale solide din comuna Calfa , r. Anenii Noi		
mod	sect.	plansa	nr.doc	semnat	data			
Manag. pr.		Platon M.			04.25			
A.S.P.		Ciochina S.			04.25			
I.S.P.		Ter A.			04.25			
Arhitect		Zubcu V.		Zubcu	04.25			
						Solutii arhitecturale		
						faza	plansa	planse
						PE	13	
						Plan General, Plan Trasare/ Platforma 11		
						"CIVIL AND INDUSTRIAL ENGINEERING" S.R.L.		

PLAN GENERAL, PLAN TRASARE (1 : 500)

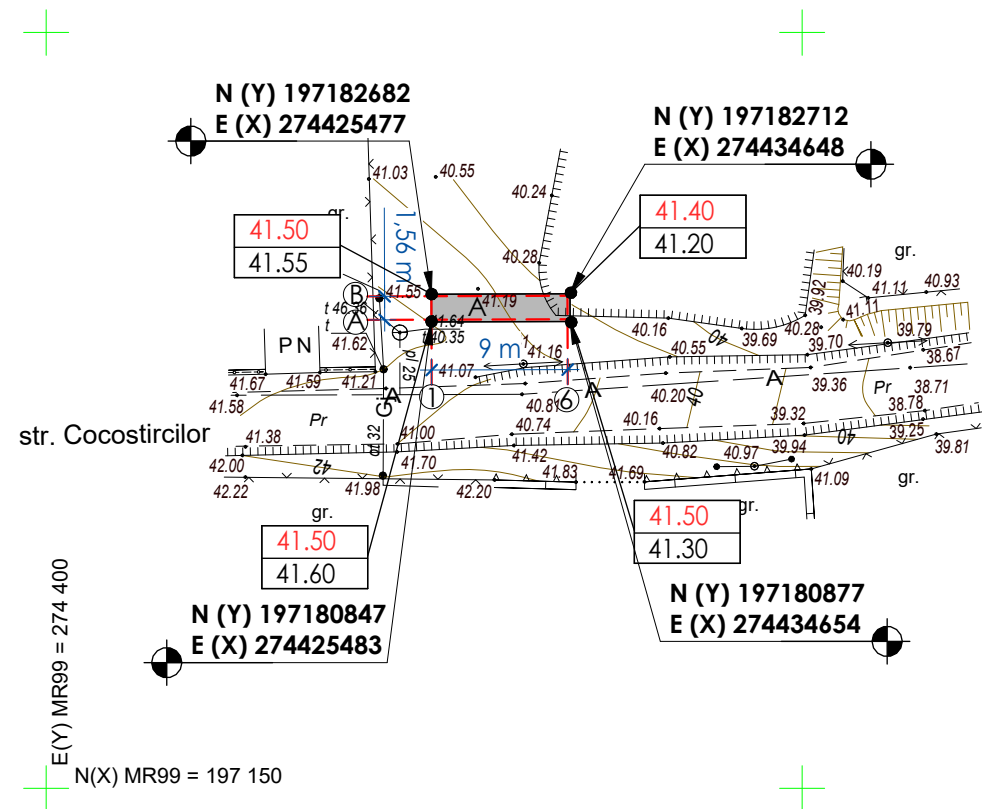
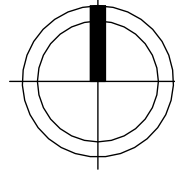

PLAN SITUATIE



Locul preconizat pentru Platforma 12

Coordonat					
Coordonat					

LEGENDA PLAN GENERAL

MARCA	DENUMIRE	NOTE
A	Platforma pentru deseuri tip P	

Proiectul este elaborat cu respectarea documentelor in vigoare si asigura nivelul de calitate corespunzator exigentelor esentiale:

- Cerinta 1 - Integritatea structurala a constructiilor;
- Cerinta 2 - Protectia constructiilor impotriva incendiilor;
- Cerinta 3 - Protectia lucratorilor si a utilizatorilor constructiilor impotriva efectelor negative asupra conditiilor de igiena si a sanatatii, determinate de constructii;
- Cerinta 4 - Protectia lucratorilor si utilizatorilor constructiilor impotriva vatamarilor corporale, determinate de constructii;
- Cerinta 5 - Rezistenta la propagarea sunetului si proprietatile acustice ale constructiilor;
- Cerinta 6 - Eficienta energetica si performanta termica a constructiilor;
- Cerinta 7 - Prevenirea emisiilor periculoase in mediul ambiant, determinate de constructii;
- Cerinta 8 - Utilizarea durabila a resurselor naturale din care sunt realizate constructiile.

Arhitect sef proiect.....Ciochina S.

Inginer sef proiect.....Ter A.

Beneficiar: Primaria comuna Calfa						Certificat de urbanism : Nr.Conform art. 150 al. 1 litera j din CUC		
						A.S.P. Certificat : seria 2023-P Nr. 1009 din 21.06.2023		
						I.S.P. Certificat : seria 2022-P Nr. 0855 din 18.05.2022		
						25/61 - PG		
						Construcția a 15 platforme pentru colectarea deșeurilor municipale solide din comuna Calfa , r. Anenii Noi		
mod	sect.	plansa	nr.doc	semnat	data			
Manag. pr.		Platon M.			04.25			
A.S.P.		Ciochina S.			04.25			
I.S.P.		Ter A.			04.25			
Arhitect		Zubcu V.		Zubcu	04.25			
						Plan General, Plan Trasare/ Platforma 12		
						"CIVIL AND INDUSTRIAL ENGINEERING" S.R.L.		

Nr. Inv. orig.	
Semn. si data	
inschimb N.in.	

PLAN GENERAL, PLAN TRASARE (1 : 500)

PLAN SITUATIE

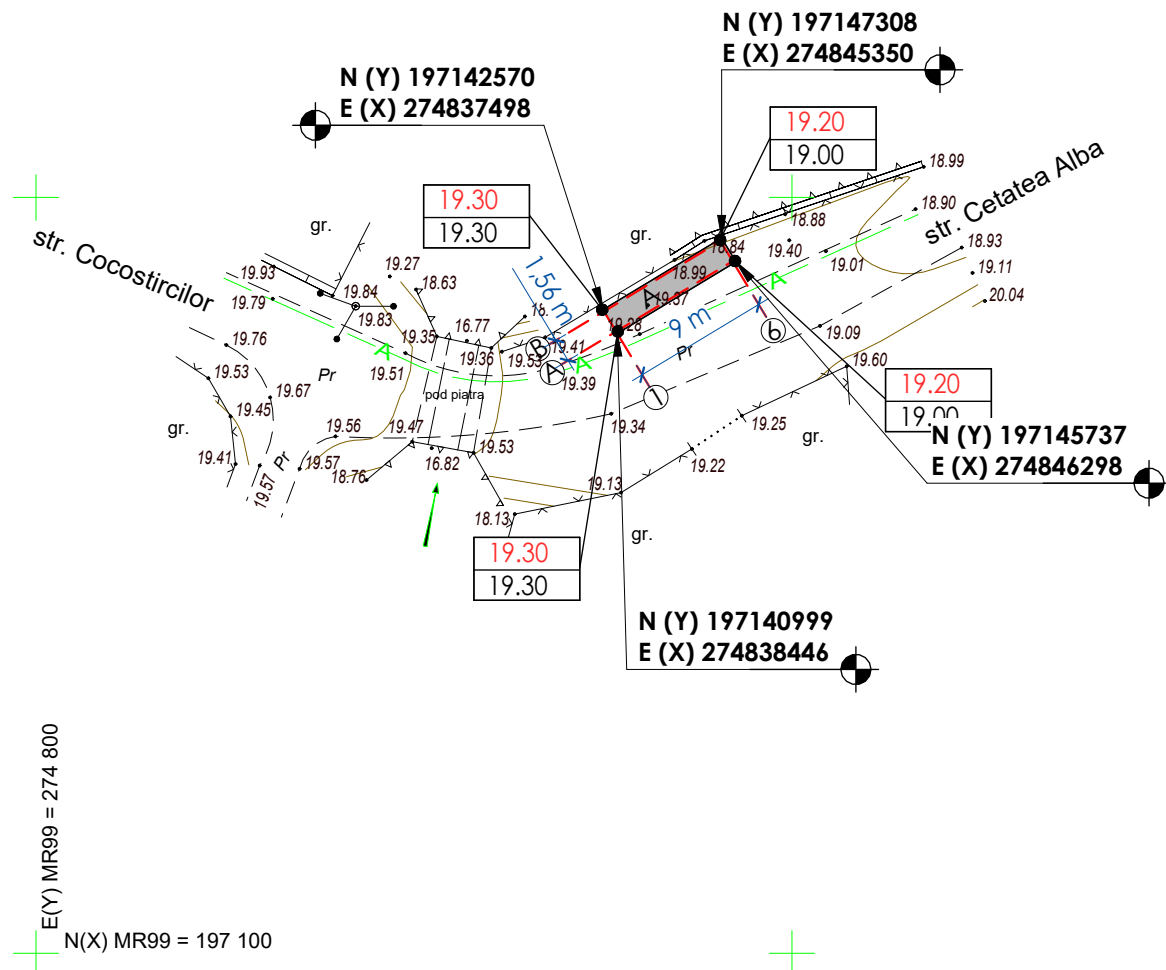
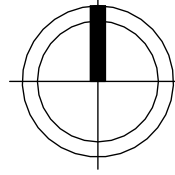

Locul preconizat pentru Platforma 13

LEGENDA PLAN GENERAL

MARCA	DENUMIRE	NOTE
A	Platforma pentru deseuri tip P	

Proiectul este elaborat cu respectarea documentelor in vigoare si asigura nivelul de calitate corespunzator exigentelor esentiale:

- Cerinta 1 - Integritatea structurala a constructiilor;
- Cerinta 2 - Protectia constructiilor impotriva incendiilor;
- Cerinta 3 - Protectia lucratorilor si a utilizatorilor constructiilor impotriva efectelor negative asupra conditiilor de igiena si a sanatatii, determinate de constructii;
- Cerinta 4 - Protectia lucratorilor si utilizatorilor constructiilor impotriva vatamarilor corporale, determinate de constructii;
- Cerinta 5 - Rezistenta la propagarea sunetului si proprietatile acustice ale constructiilor;
- Cerinta 6 - Eficienta energetica si performanta termica a constructiilor;
- Cerinta 7 - Prevenirea emisiilor periculoase in mediul ambiant, determinate de constructii;
- Cerinta 8 - Utilizarea durabila a resurselor naturale din care sunt realizate constructiile.

Arhitect sef proiect.....Ciochina S.

Inginer sef proiect.....Ter A.

Beneficiar: Primaria comuna Calfa					Certificat de urbanism : Nr.Conform art. 150 al. 1 litera j din CUC						
					A.S.P. Certificat : seria 2023-P Nr. 1009 din 21.06.2023						
					I.S.P. Certificat : seria 2022-P Nr. 0855 din 18.05.2022						
					25/61 - PG						
					Construcția a 15 platforme pentru colectarea deșeurilor municipale solide din comuna Calfa , r. Anenii Noi						
mod	sect.	plansa	nr.doc	semnat	data				faza	plansa	planse
Manag. pr.		Platon M.			04.25				Solutii arhitecturale	PE	15
A.S.P.		Ciochina S.			04.25						
I.S.P.		Ter A.			04.25						
Arhitect		Zubcu V.		Zubcu	04.25				Plan General, Plan Trasare/ Platforma 13	"CIVIL AND INDUSTRIAL ENGINEERING" S.R.L.	

PLAN GENERAL, PLAN TRASARE (1 : 500)

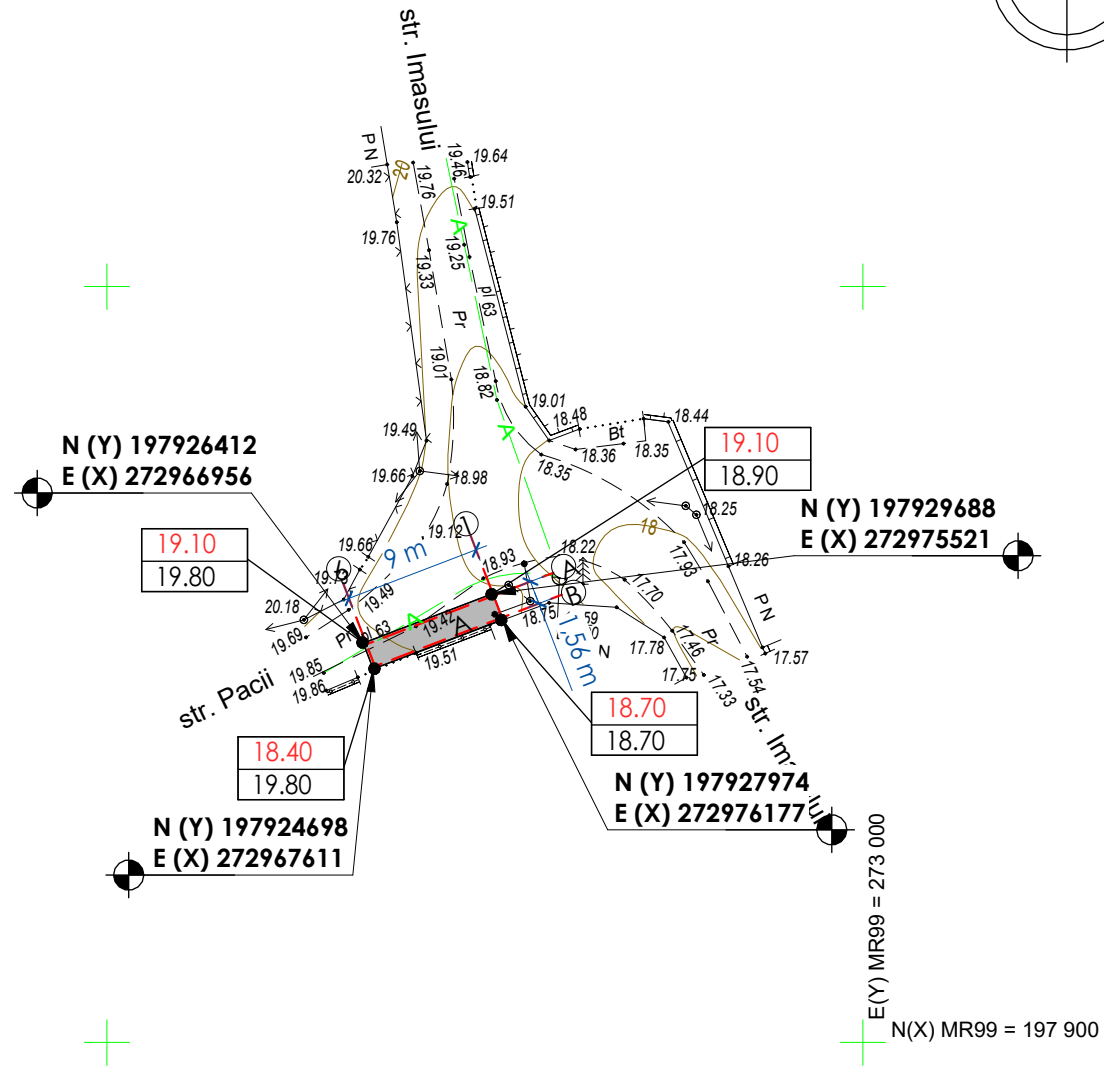
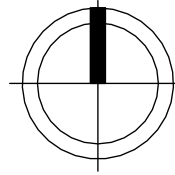

PLAN SITUATIE



Locul preconizat pentru Platforma 14

LEGENDA PLAN GENERAL

MARCA	DENUMIRE	NOTE
A	Platforma pentru deseuri tip P	

Proiectul este elaborat cu respectarea documentelor in vigoare si asigura nivelul de calitate corespunzator exigentelor esentiale:

- Cerinta 1 - Integritatea structurala a constructiilor;
- Cerinta 2 - Protectia constructiilor impotriva incendiilor;
- Cerinta 3 - Protectia lucratorilor si a utilizatorilor constructiilor impotriva efectelor negative asupra conditiilor de igiena si a sanatatii, determinate de constructii;
- Cerinta 4 - Protectia lucratorilor si utilizatorilor constructiilor impotriva vatamarilor corporale, determinate de constructii;
- Cerinta 5 - Rezistenta la propagarea sunetului si proprietatile acustice ale constructiilor;
- Cerinta 6 - Eficienta energetica si performanta termica a constructiilor;
- Cerinta 7 - Prevenirea emisiilor periculoase in mediul ambiant, determinate de constructii;
- Cerinta 8 - Utilizarea durabila a resurselor naturale din care sunt realizate constructiile.

Arhitect sef proiect.....Ciochina S.

Inginer sef proiect.....Ter A.

Beneficiar: Primaria comuna Calfa						Certificat de urbanism : Nr.Conform art. 150 al. 1 litera j din CUC		
						A.S.P. Certificat : seria 2023-P Nr. 1009 din 21.06.2023		
						I.S.P. Certificat : seria 2022-P Nr. 0855 din 18.05.2022		
						25/61 - PG		
						Construcția a 15 platforme pentru colectarea deșeurilor municipale solide din comuna Calfa , r. Anenii Noi		
mod	sect.	plansa	nr.doc	semnat	data			
Manag. pr.		Platon M.			04.25			
A.S.P.		Ciochina S.			04.25			
I.S.P.		Ter A.			04.25			
Arhitect		Zubcu V.		Zubcu	04.25			
						Plan General, Plan Trasare/ Platforma 14		
						"CIVIL AND INDUSTRIAL ENGINEERING" S.R.L.		

PLAN GENERAL, PLAN TRASARE (1:500)

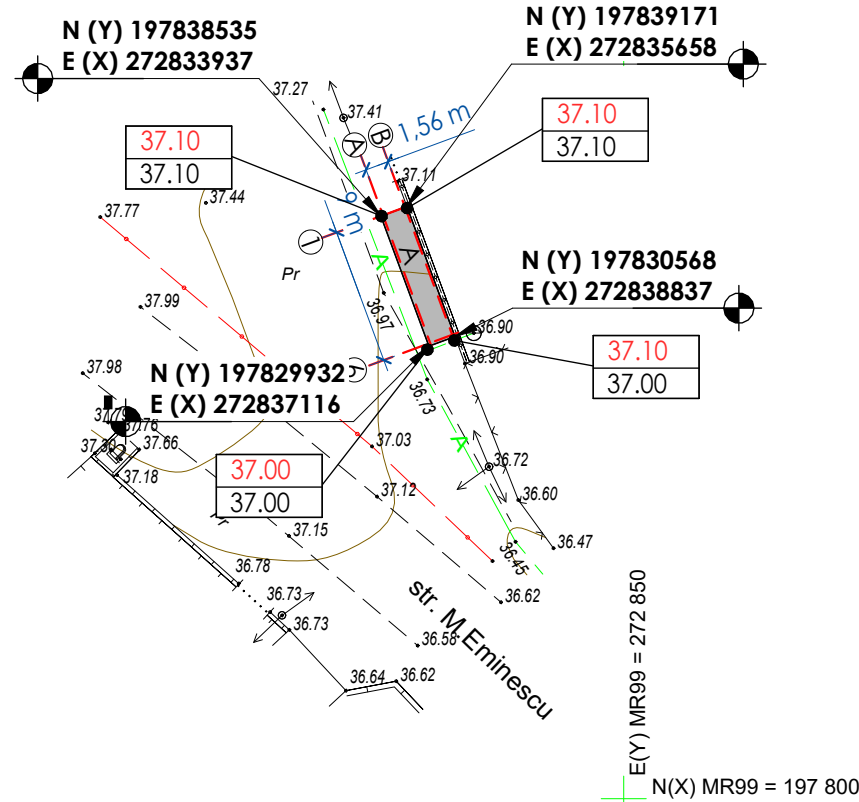
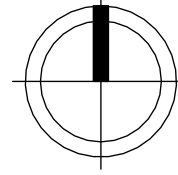

Locul preconizat pentru Platforma 15

LEGENDA PLAN GENERAL

MARCA	DENUMIRE	NOTE
A	Platforma pentru deseuri tip P	

Proiectul este elaborat cu respectarea documentelor in vigoare si asigura nivelul de calitate corespunzator exigentelor esentiale:

- Cerinta 1 - Integritatea structurala a constructiilor;
- Cerinta 2 - Protectia constructiilor impotriva incendiilor;
- Cerinta 3 - Protectia lucratorilor si a utilizatorilor constructiilor impotriva efectelor negative asupra conditiilor de igiena si a sanatatii, determinate de constructii;
- Cerinta 4 - Protectia lucratorilor si utilizatorilor constructiilor impotriva vatamarilor corporale, determinate de constructii;
- Cerinta 5 - Rezistenta la propagarea sunetului si proprietatile acustice ale constructiilor;
- Cerinta 6 - Eficienta energetica si performanta termica a constructiilor;
- Cerinta 7 - Prevenirea emisiilor periculoase in mediul ambiant, determinate de constructii;
- Cerinta 8 - Utilizarea durabila a resurselor naturale din care sunt realizate constructiile.

Arhitect sef proiect.....Ciochina S.

Inginer sef proiect.....Ter A.

Beneficiar: Primaria comuna Calfa						Certificat de urbanism : Nr.Conform art. 150 al. 1 litera j din CUC		
						A.S.P. Certificat : seria 2023-P Nr. 1009 din 21.06.2023		
						I.S.P. Certificat : seria 2022-P Nr. 0855 din 18.05.2022		
						25/61 - PG		
						Construcția a 15 platforme pentru colectarea deșeurilor municipale solide din comuna Calfa , r. Anenii Noi		
mod	sect.	plansa	nr.doc	semnat	data			
Manag. pr.		Platon M.			04.25			
A.S.P.		Ciochina S.			04.25			
I.S.P.		Ter A.			04.25			
Arhitect		Zubcu V.		Zubcu	04.25			
						Plan General, Plan Trasare/ Platforma 15		
						"CIVIL AND INDUSTRIAL ENGINEERING" S.R.L.		

Memoriu explicativ

1. Date generale

Proiectul prevede construirea „Construcția a 15 platforme pentru colectarea deșeurilor municipale solide din comuna Calfa , r. Anenii Noi”.

Date inițiale

- Topografie

Tema de proiectare

Proiectul este elaborat în baza următoarelor documente normative:

NCM E.03.02-2014 – Protecția împotriva incendiilor a clădirilor și instalațiilor

NCM A.07.05-2015 – Instrucțiuni cu privire la procedura de elaborare, avizare, aprobare și conținutul cadrului al documentației de proiect pentru construcții.

COD Nr. 434 din 28.12.2023 Urbanismului și construcțiilor

2. Soluții arhitectural-constructive

Caracteristica arhitectural-constructivă a clădirii:

- Schema constructivă – carcasă metalică.
- Pereți – scandura din lemn.
- Acoperiș – șarpantă din tablă cutată.

3. Protecția muncii și mediului înconjurător

În scopul respectării măsurilor de protecție a muncii și securității tehnice, toți angajații de pe șantier trebuie să fie familiarizați cu Normele securității tehnice în domeniul construcțiilor. Dirigințele de șantier și responsabilul tehnic coordonează și vor fi direct responsabili de respectarea normelor securității tehnice.

4. Măsuri de siguranță la foc și exploatare

Proiectarea și exploatarea în conformitate cu prevederile NCM E.03.02-2014 „Protecția împotriva incendiilor a clădirilor” și RT DSE 1-01:2005 „Reguli generale de apărare împotriva incendiilor”.

5. Dispoziții finale

Recepția lucrărilor și certificarea realizării acestora în conformitate cu documentația de proiect. Lucrările de construcție pot începe numai după obținerea Autorizației de construcție.

În procesul de execuție vor fi prevăzute și urmărite prevederile Legii nr. 721-XIII din 02.02.96 privind calitatea în construcții, fazele determinante vor fi supuse controlului prin Procese verbale de constatare a calității, inclusiv cele care se aplică la finalizarea lucrărilor de execuție.

BORDEROUL PLANSELOR DESENATE

PLANSA	DENUMIRE	COMPARTIMENTUL	NOTE
PG			
01	Date generale, Plan Incadrare	PG	
02	Plan General, Plan Trasare/ Platforma 1	PG	
03	Plan General, Plan Trasare/ Platforma 2	PG	
05	Plan General, Plan Trasare/ Platforma 3	PG	
06	Plan General, Plan Trasare/ Platforma 4	PG	
07	Plan General, Plan Trasare/ Platforma 5	PG	
08	Plan General, Plan Trasare/ Platforma 6	PG	
09	Plan General, Plan Trasare/ Platforma 7	PG	
10	Plan General, Plan Trasare/ Platforma 8	PG	
11	Plan General, Plan Trasare/ Platforma 9	PG	
12	Plan General, Plan Trasare/ Platforma 10	PG	
13	Plan General, Plan Trasare/ Platforma 11	PG	
14	Plan General, Plan Trasare/ Platforma 12	PG	
15	Plan General, Plan Trasare/ Platforma 13	PG	
16	Plan General, Plan Trasare/ Platforma 14	PG	
17	Plan General, Plan Trasare/ Platforma 15	PG	
SA			
1	Date Generale	SA	
2	Date Generale	SA	
3	Plan la Cota 0.000, Plan acoperis, Secțiunea 1-1, Borderou materiale	SA	
4	Fatada in axele 1-6, 6-1, A-B, B-A	SA	
5	Fatada in axele 1-6, 6-1, A-B, B-A (Solutii cromatice)	SA	

Nr. Inv. orig.	
Semn. si data	
În schimb N.In.	

mod	sect.	plansa	nr.doc	semnat	data	25/61 - SA			
A.S.P.		Ciochina S.			04.25	Construcția a 15 platforme pentru colectarea deșeurilor municipale solide din comuna Calfa , r. Anenii Noi			
Arhitect		Zubcu V.			04.25	Soluii arhitecturale.	faza	plansa	planse
Manag. pr.		Platon M.		Zubcu	04.25		PE	1	
						Date Generale	"CIVIL AND INDUSTRIAL ENGINEERING" S.R.L.		

BORDEROU COMPARTIMENTE DE PROIECT		
MARCA	DENUMIRE	NOTE
PG	PLAN GENERAL	
SA	SOLUTII ARHITECTURALE	
C	ELEMENTE DE CONSTRUCTII	

INDICI TEHNICO-ECONOMICI				
MARCA	DENUMIRE	UN. M.	INDICI	NOTE
1	Suprafata terenului	ha	-	
2	Suprafata construita	m ²	17.3	
3	Numarul de nivele		P	
4	Volumul total de constructii	m ³	31	

CARACTERISTICI PRINCIPALE

- În proiect sunt acceptate următoarele caracteristici și sarcini normative:
- Clasa de importanță – C-1 (scăzut, NCM E.02.02-2016)
- Grad de rezistență la foc (RF) – V (NCM E.03.02-2014)
- Clasificare const. pericol de incendiu (PI) – C0 (NCM E.03.02-2014)
- Clasificare funcțională pericol de incendiu – F5 (NCM E.03.02-2014)
- Clasificare risc de incendiu – E – mic (NCM E.03.02-2014)
- Clasificare pericol explozie – incendiu – Δ (NCM E.03.02-2014)
- Grad pericol de incendiu – III (Legea nr. 267-XIII din 09.11.1994)
- Presiunea dinamică a vântului – 0.70 KPa
- Sarcina provenită din zăpadă – 1.0 KPa
- Temperatura de calcul a aerului exterior – minus 18°C
- Grad de seismicitate a perimetrului construcției – 7 grade
- Grad de seismicitate a zonei construcției – 7 grade
- Zona climatică – II B

LISTA ACTELOR PENTRU LUCRARILE DE CONSTRUCTII ASCUNSE CE TREBUIE MONITORIZATE DE REGIA TEHNICA A BENEFICIARULUI:

- Trasarea axelor;
- Examinarea transeelor de fundatie;
- Executarea fundatiilor monolite;
- Executarea scheletului metalic;
- Protectia anticoroziva a constructiilor din metal;

SCHEMA PLATFORMEI (1 : 100)

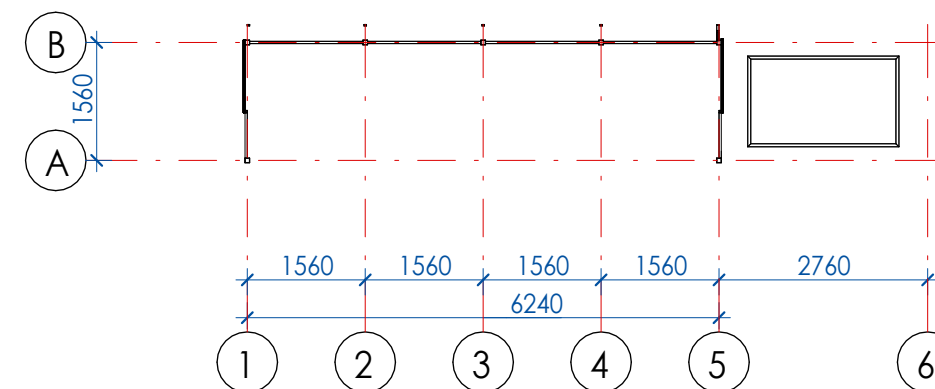

Proiectul este elaborat cu respectarea documentelor in vigoare si asigura nivelul de calitate corespunzator exigentelor esentiale:

- Cerinta 1 - Integritatea structurala a constructiilor;
- Cerinta 2 - Protectia constructiilor impotriva incendiilor;
- Cerinta 3 - Protectia lucratorilor si a utilizatorilor constructiilor impotriva efectelor negative asupra conditiilor de igiena si a sanatatii, determinate de constructii;
- Cerinta 4 - Protectia lucratorilor si utilizatorilor constructiilor impotriva vatamarilor corporale, determinate de constructii;
- Cerinta 5 - Rezistenta la propagarea sunetului si proprietatile acustice ale constructiilor;
- Cerinta 6 - Eficienta energetica si performanta termica a constructiilor;
- Cerinta 7 - Prevenirea emisiilor periculoase in mediul ambiant, determinate de constructii;
- Cerinta 8 - Utilizarea durabila a resurselor naturale din care sunt realizate constructiile.

Arhitect sef proiect.....Ciochina S.

Inginer sef proiect.....Ter A.

Beneficiar: Primaria comuna Calfa		Certificat de urbanism : Nr.Conform art. 150 al. 1 litera j din CUC		
		A.S.P. Certificat : seria 2023-P Nr. 1009 din 21.06.2023		
		I.S.P. Certificat : seria 2022-P Nr. 0855 din 18.05.2022		
		25/61 - SA		
		Construcția a 15 platforme pentru colectarea deșeurilor municipale solide din comuna Calfa , r. Anenii Noi		
mod	sect.	plansa	nr.doc	semnat
Manag. pr.		Platon M.		04.25
A.S.P.		Ciochina S.		04.25
I.S.P.		Ter A.		04.25
Arhitect		Zubcu V.	Zubcu	04.25
		Date Generale		faza
				plansa
				planse
				PE
				2
				"CIVIL AND INDUSTRIAL ENGINEERING" S.R.L.

PLAN LA COTA 0.000 (1 : 50)

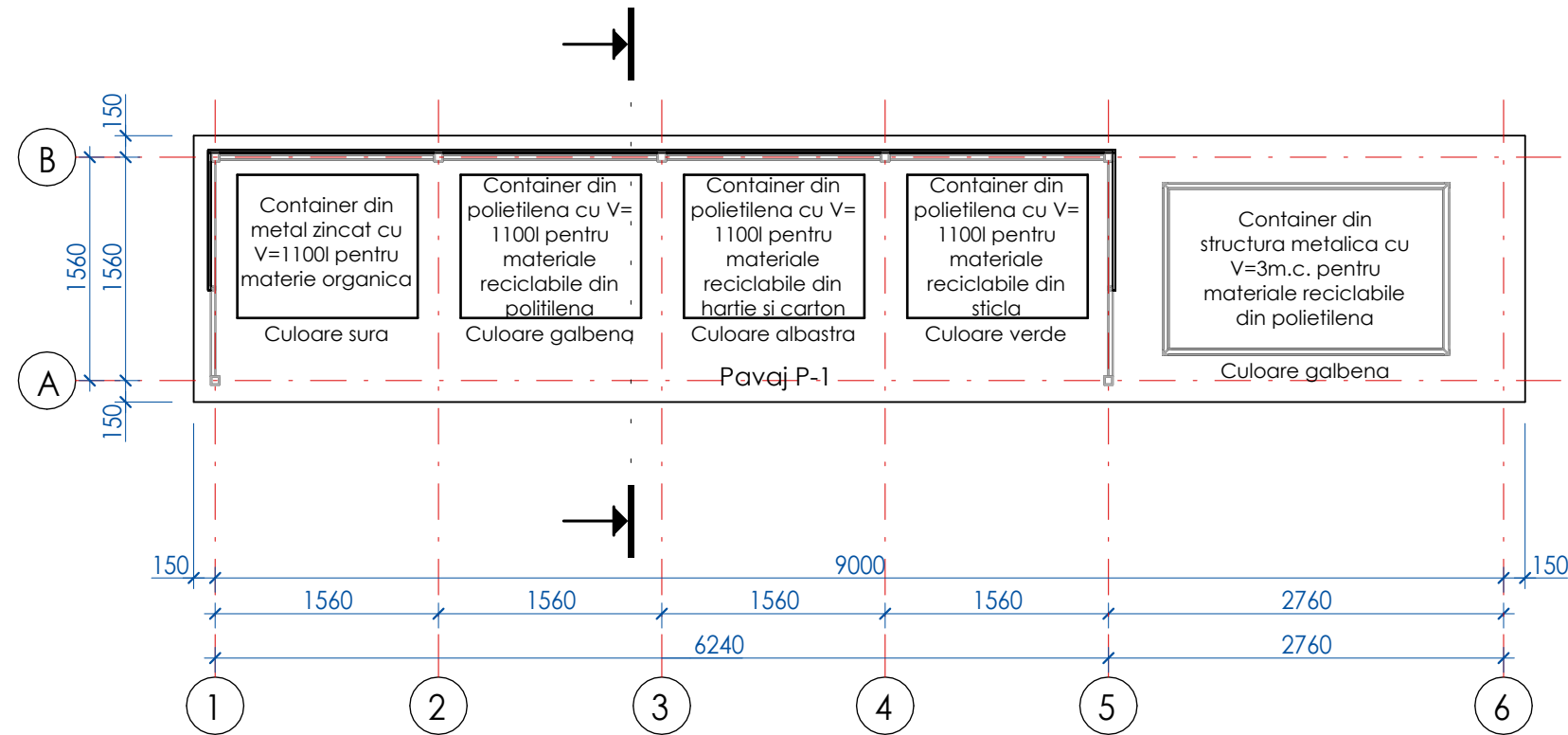

SECTIUNEA 1-1 (1 : 50)

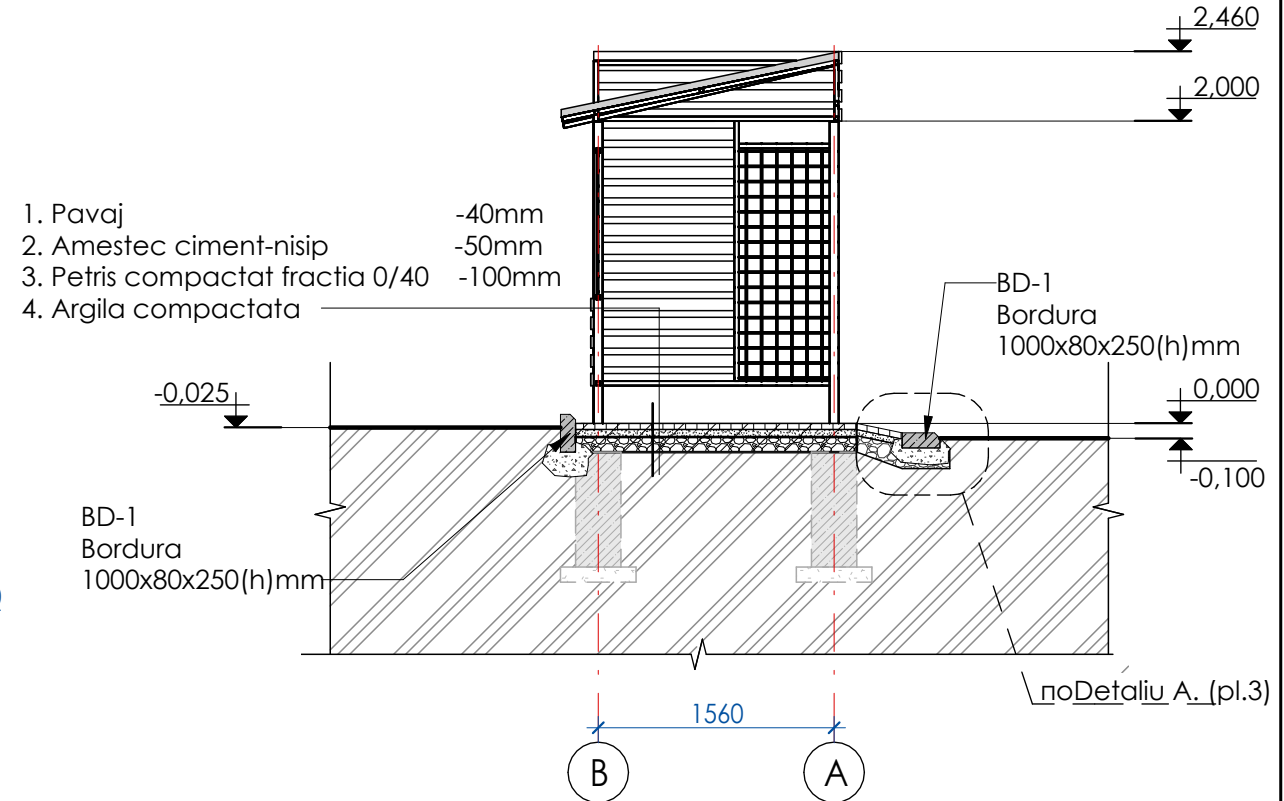

PLAN ACOPERIS (1 : 50)

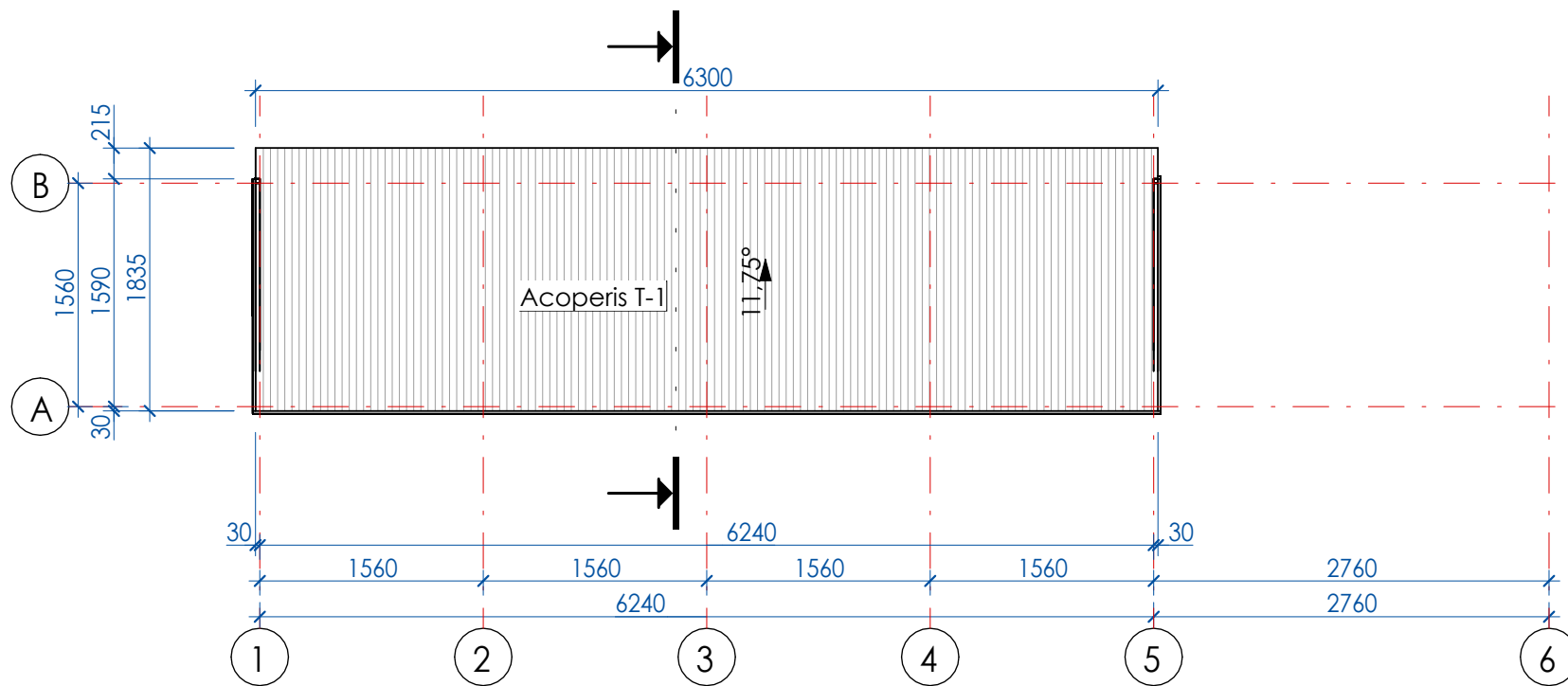

Detaliu A (1 : 25)

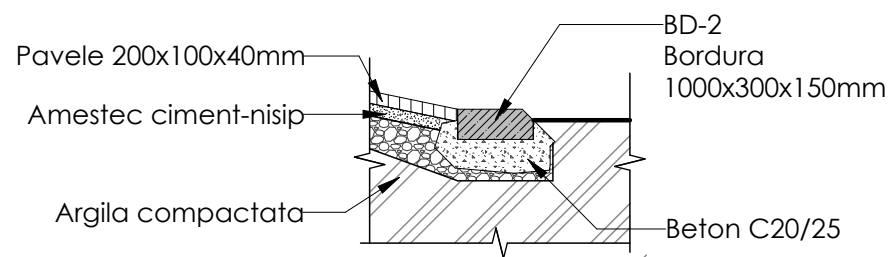

BORDEROU COMPARTIMENTE DE PROIECT				
MA	Dimensiuni, mm	Cantitatea (buc.)	Suprafata, m.p.	Model, material
RC				
AJ				
T-1	H cuta = 50mm	-	11.9	Tabla profilata anticoroziv (min 0.5mm) strat ZN 250g/m.p
BORDEROU ELEMENTE PERETI				
MA	Dimensiuni, mm	Suprafata (buc.)	Cantitatea, m.l.	Model, material
RC				
AJ				
S-1	Cherestea 80x20	-	97.6	Prelucrata (antiseptic,ulei, vopsea)
BORDEROU ELEMENTE PAVAJ				
MARCA	Dimensiuni, mm	Suprafata (m.p.)	Cantitatea, m.l.	Model, material
J				
P-1	200x100x40	17.5	-	Pavaj, sur
BD-1	1000x80x250(h)	-	22.7	Bordura presata, sur

25/61 - SA							
Construcția a 15 platforme pentru colectarea deșeurilor municipale solide din comuna Calfa, r. Anenii Noi							
mod	sect.	plansa	nr.doc	semnat	data		
A.S.P.		Ciochina S.			04.25		
Arhitect		Zubcu V.			04.25		
Manag. pr.		Platon M.		Zubcu	04.25		
Solutii arhitecturale.					faza	plansa	planse
Plan la Cota 0.000, Plan acoperis, Sectiunea 1-1, Borderou materiale					PE	3	
					"CIVIL AND INDUSTRIAL ENGINEERING" S.R.L.		

În schimb N.In.

Semn. și data

Nr. Inv. orig.

FATADA IN AXELE 1-6 (1 : 50)

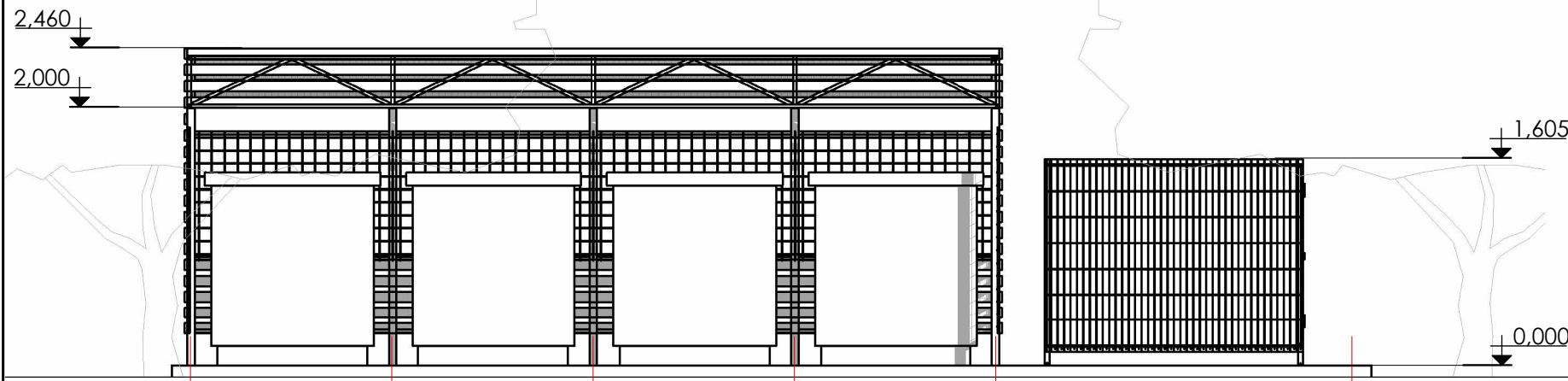

FATADA IN AXELE B-A (1 : 50)

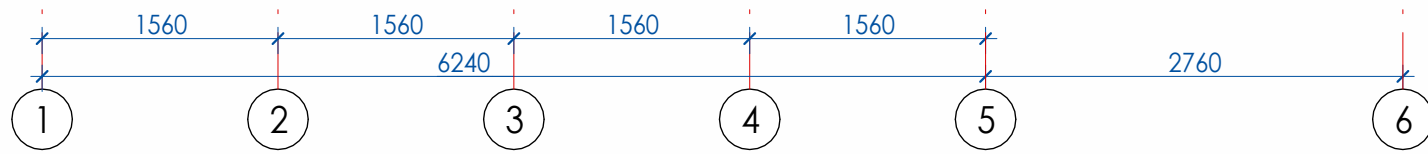
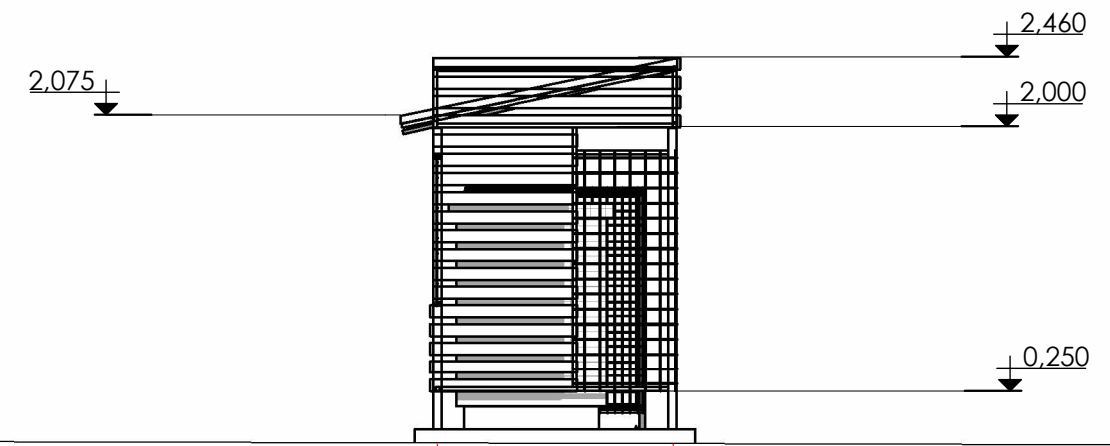

FATADA IN AXELE 6-1 (1 : 50)

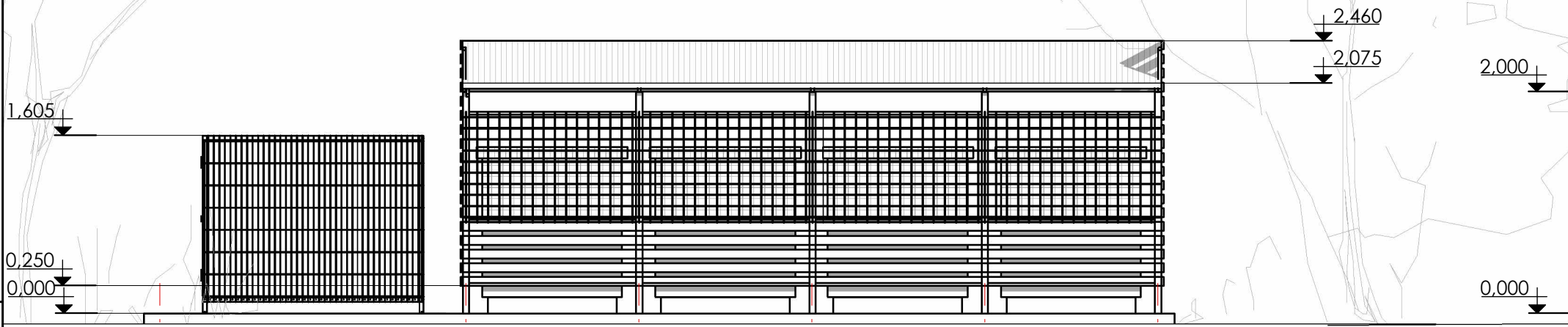

FATADA IN AXELE A-B (1 : 50)

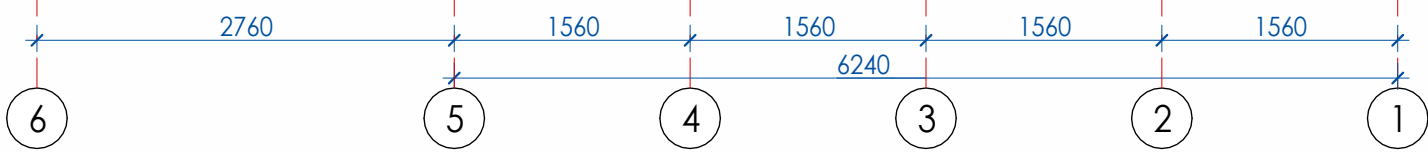
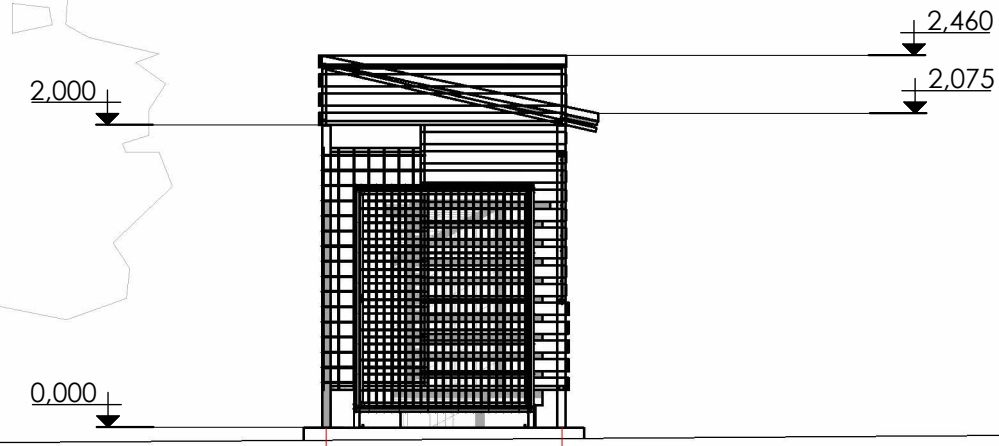

În schimb N.În.

Semn. și data

Nr. Inv. orig.

						25/61 - SA			
						Construcția a 15 platforme pentru colectarea deșeurilor municipale solide din comuna Calfa , r. Anenii Noi			
mod	sect.	plansa	nr.doc	semnat	data	Soluții arhitecturale.	faza	plansa	planse
A.S.P.		Ciochina S.			04.25		PE	4	
Arhitect		Zubcu V.			04.25				
Manag. pr.		Platon M.		Zubcu	04.25				
						Fatada in axele 1-6, 6-1, A-B, B-A		"CIVIL AND INDUSTRIAL ENGINEERING" S.R.L.	

FATADA IN AXELE 1-6 (1 : 50)

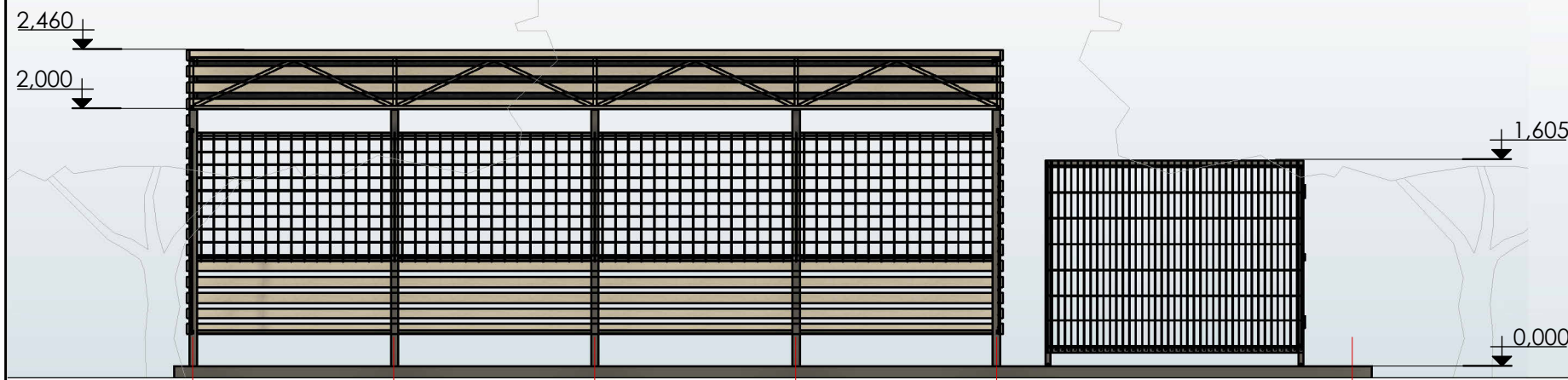

FATADA IN AXELE B-A (1 : 50)

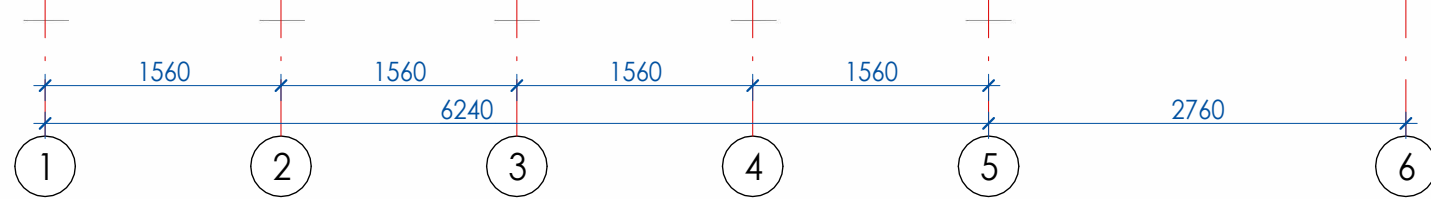
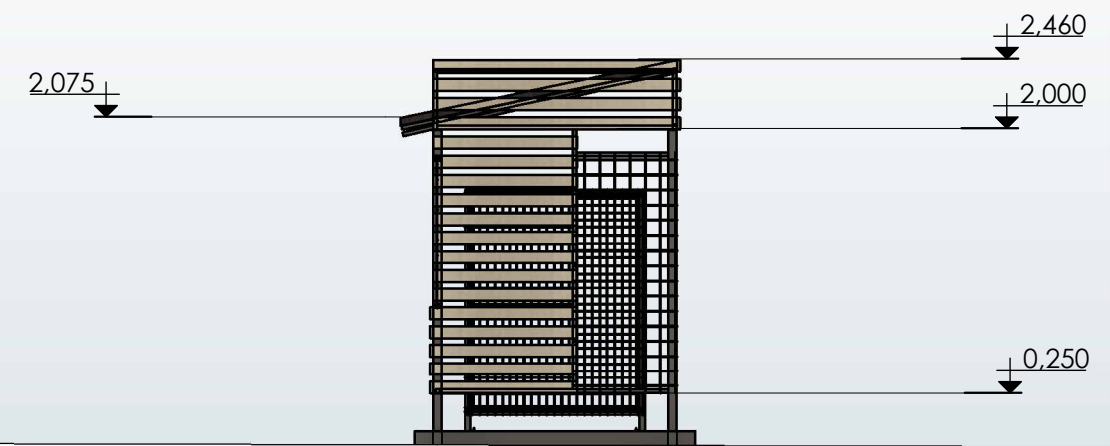

FATADA IN AXELE 6-1 (1 : 50)



FATADA IN AXELE A-B (1 : 50)

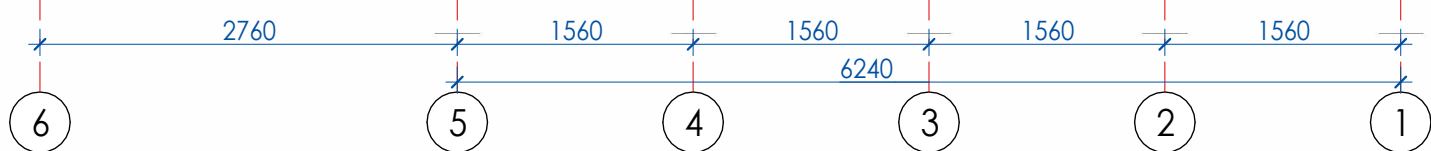

În schimb N.In.

Semn. și data

Nr. Inv. orig.

						25/61 - SA			
						Construcția a 15 platforme pentru colectarea deșeurilor municipale solide din comuna Calfa , r. Anenii Noi			
mod	sect.	plansa	nr.doc	semnat	data	Soluții arhitecturale.	faza	plansa	planse
A.S.P.		Ciochina S.			04.25		PE	5	
Arhitect		Zubcu V.			04.25				
Manag. pr.		Platon M.		Zubcu	04.25	"CIVIL AND INDUSTRIAL ENGINEERING" S.R.L.			
						Fatada in axele 1-6, 6-1, A-B, B-A (Soluții cromatice)			