

CAIET DE SARCINI

Tema de proiect:

Servicii privind elaborarea documentației tehnice pentru extinderea rețelelor exterioare de canalizare și SP locale

Beneficiar: Primaria orașului Vadul lui Vodă

Capitolele proiectului:

- > Proiect de execuție (inclusiv în format electronic)
- > Devize F7, F3, F5, F1 (inclusiv în format electronic)

Durata proiectării: 45 zile calendaristice.

Documentația de proiect va fi prezentată în 3 exemplare, coordonată cu toate serviciile care dispun de rețele edelitare, avizele Agenției de Mediu, centrului de sănătatea publică Chișinău.

Servicii privind elaborarea documentației tehnice pentru extinderea rețelelor exterioare de canalizare și Stație de Pompare locale

Nr.	Denumirea serviciului, consultanței, prestare	Numărul de unități, buc.
	Servicii privind elaborarea documentației tehnice pentru extinderea rețelelor exterioare de canalizare și SP locale	
Cu următoarele compartimente:		
1	Colectarea datelor și documentației inițiale (informație, avize, deplasări la fața locului, etc)	1,0
2	Rețele exterioare de canalizare gravitațională (tabelul caminelor, specificații, devize)	260,0 m
3	Rețele exterioare de canalizare presiune	160,0 m
4	Prospecțiuni topografice	0,5 km
5	Stația de pompare locală CT, CBA, PG, AEE (Plan, specificații, detalieri)	1,0 set
6	Elaborare compartiment organizarea lucrărilor de construcție	1,0 set
7	Asistența privind verificarea tehnică a proiectului de execuție	1,0
Total		
Total deviz		

Toate costurile pentru obținerea avizelor și coordonărilor necesare aprobării proiectului vor fi suportate de către proiectant.

Ofertantul trebuie să prezinte copia licenței de activitate în domeniul proiectării sau alte

documente justificative pentru dreptul de prestare a serviciilor de proiectare.

Condiții de plată: 100 % după prestarea serviciilor, în baza facturii fiscale.

Conducătorul grupului de lucru:

Primarul or. Vadul lui Vodă, Iuri Onofriiciuc



Schema de amplasare a statiei locale de canalizare pe str. V.Alecsandri, 47
or.Vadul lui Voda

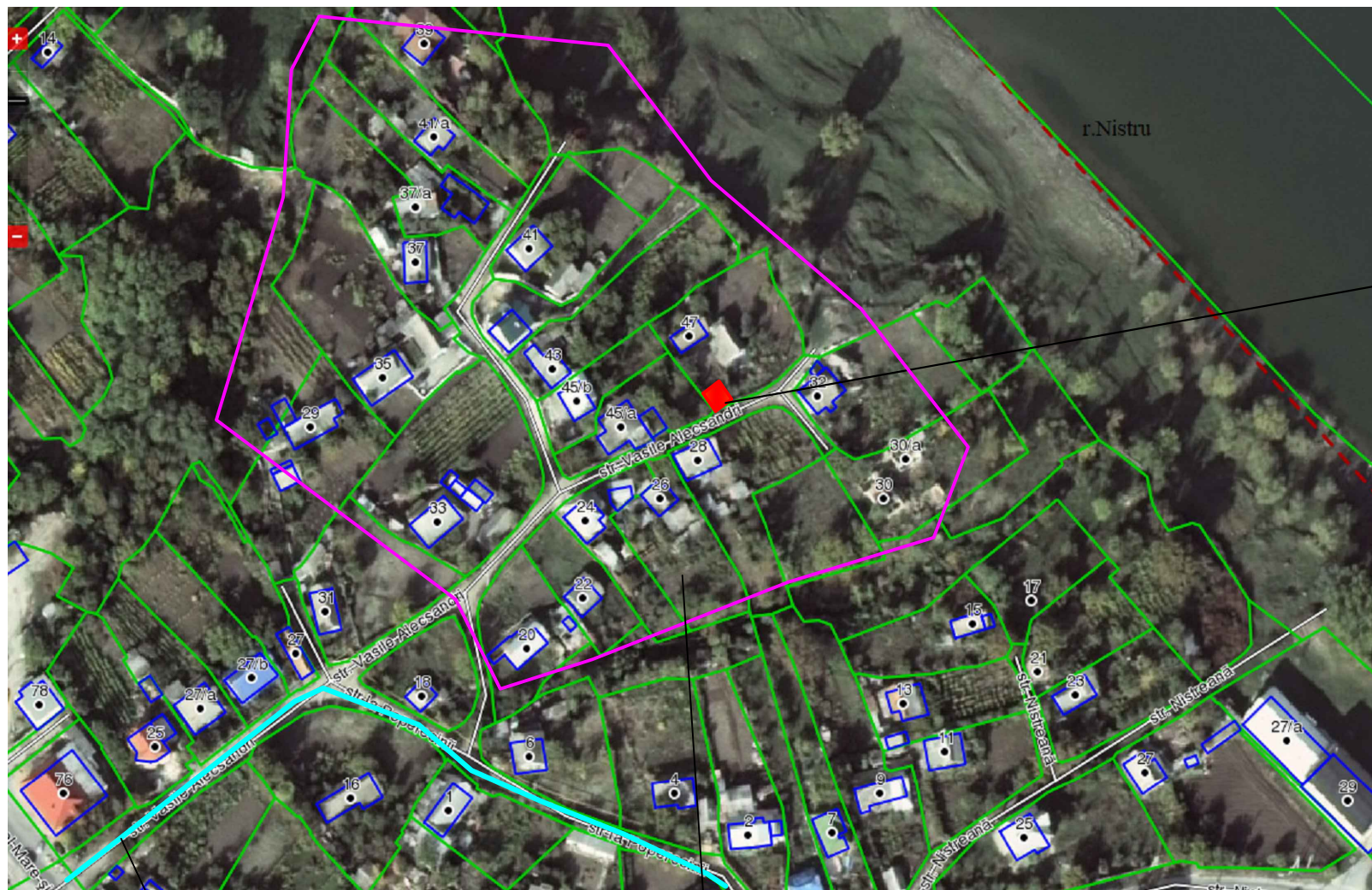

Locul amplasarii
statiei de pompare

Retele de canalizare existente D400

Sectorul pentru proiectarea retelelor de canalizare