

Sectiune 1-1

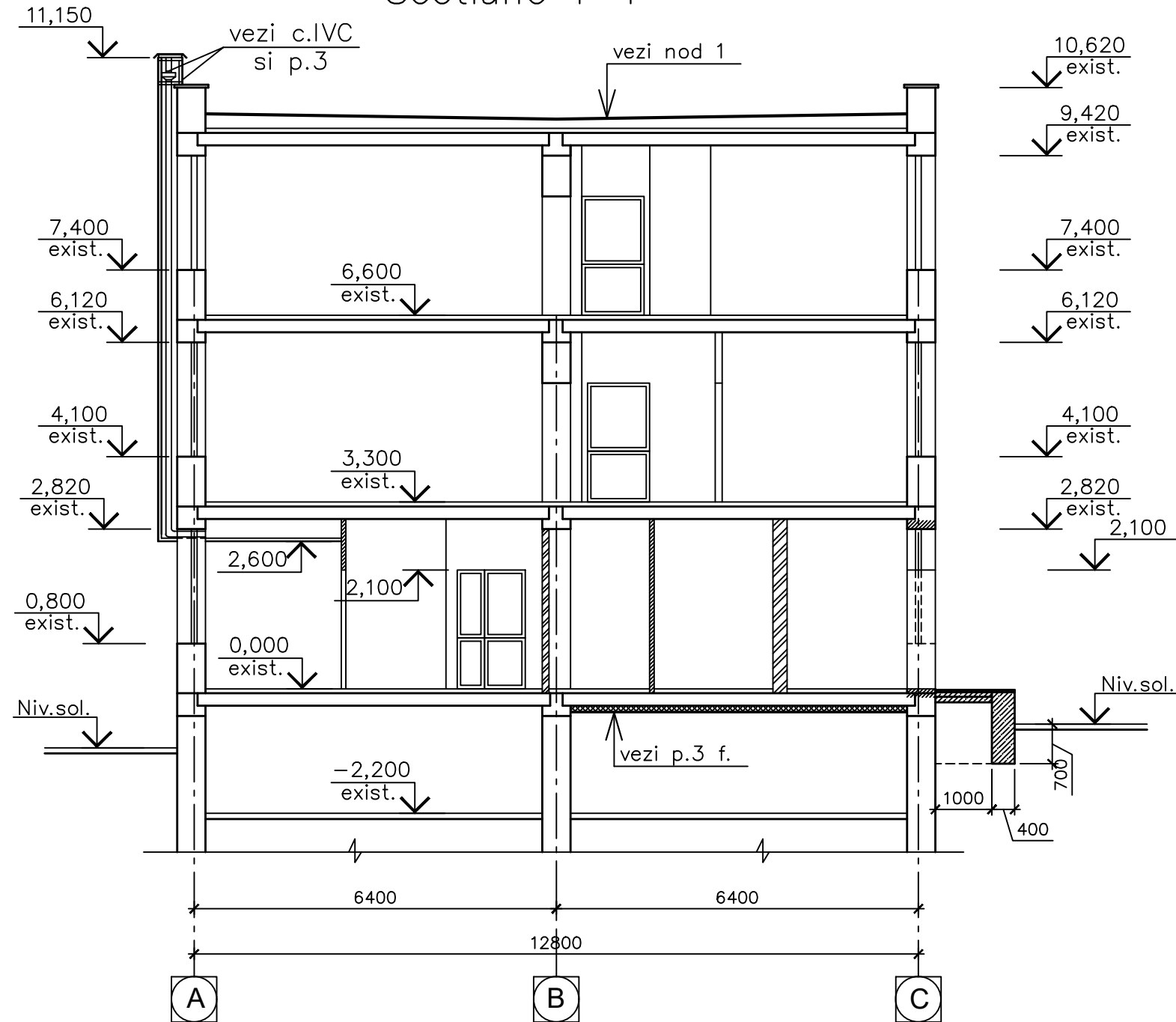

Nota :

1. Foaia data se studiaza impreuna cu f.8...f.10.
2. Peretii exteriori -existenti sint executati din zidarie din blocuri mici din calcar M35 cu grosimea de ~550mm cu termoizolare ~100mm si finisaj "Tink".
3. Dupa instalarea si consolidarea canalelor de ventilare de prevazut captusire cu placi de "Etalbond" pe carcasa de metal.
Din partea laterala a canalului de ventilare -acoperisului de prevazut usita sau un panou detasabil pentru deservirea sau inlocuirea ventilatorului.
Lucrarile de montare vor fi indeplinite de firma specializata in domeniu.

①

Strat de ruberoid -3 strat exist.

Termoizolant -cheramzit -~120÷280mm exist.

Mortar de ciment - exist.

Placa de beton armat - 220mm exist.

						04/2022-1-SAC				
						Replanificarea/resistematizarea interioara a constructiei de invatamint si educatie (scoala "Vasile Lupu") amplasata pe imobilul cu nr.cadastral 0100101.237 din str. Petru Ungureanu nr.17 mun.Chisinau				
Sch.	Cant.	Foaia	N doc.	Semn.	Data					
					05.22	Gradinita de copii		Etapa	Foaia	Foi
Meneger					"			PE	11	
AŞP		Lungu M.			"					
Executor					"	Sectiune 1-1.		SRL "CWM-PROIECT" or.Chisinau		