

Îmbinare cu coala 113

Rețea de apă.  
Plan. Scara 1:500

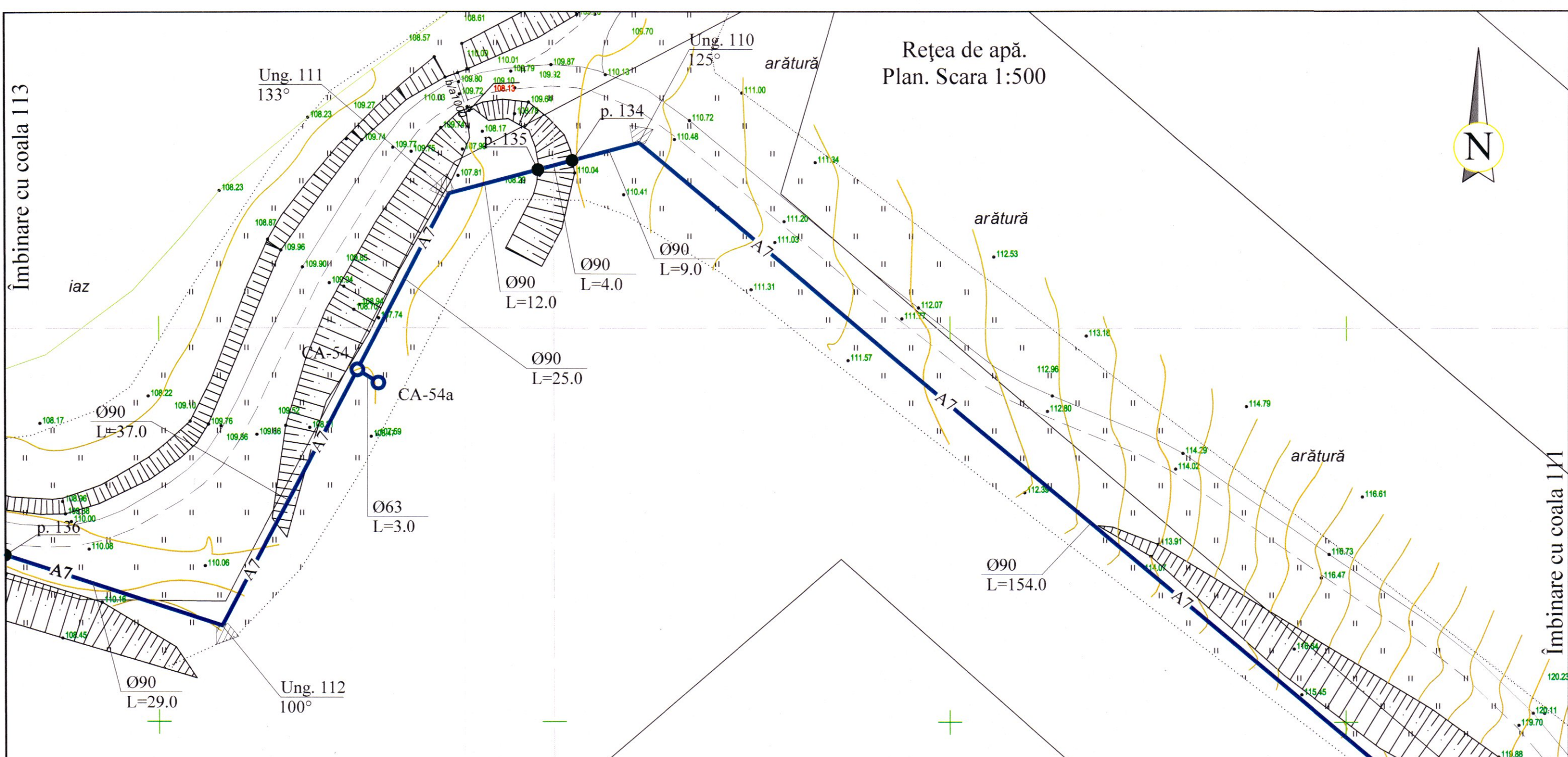

Coordonatele căminelor, unghiului

Nr. ung.	x	y
CA-54	129825.12	290944.78
CA-54a	129827.77	290943.12
Ung. 110	129860.76	290973.44
Ung. 111	129836.79	290967.00
Ung. 112	129808.00	290912.20

Verificator de proiecte 03  
**Erhan Maria**  
Domeniile C.1  
Nr. de înregistrare a avizului 16/12.04.22  
Valabil de la 21.01.2020 până la 21.01.2025



REPUBLICA MOLDOVA Consiliul raional Glodeni						68/15.12.2021 - AE		
Aducțiunea de apă spre satele Clococenii Vechi, Cajba, Dușmani, Hîjdieni și orașul Glodeni, raionul Glodeni						Faza		
Mod	Nr.par	Coala	Nr.doc.	Semnătura	Data	PE	Coala	Coli
						PE	112	
Spec. prin. V. Virlan						Rețele exterioare de apă		
Efectuat A. Lungu						Rețea de apă. Plan. Scara 1:500		
						"ACAN PROIECT" S.R.L. mun. Chișinău, 2022		

Îmbinare cu coala 111

p. 133