

Fatada in axele C-A

sc. 1:100

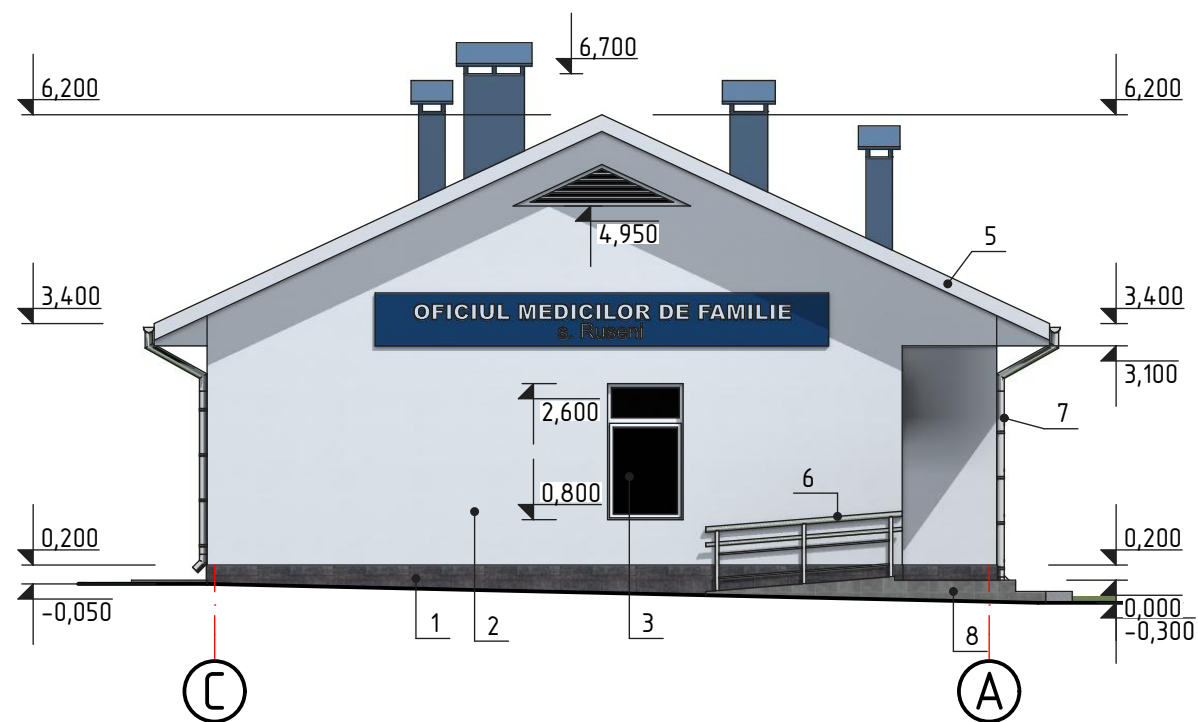

Fatada in axele A-C

sc. 1:100

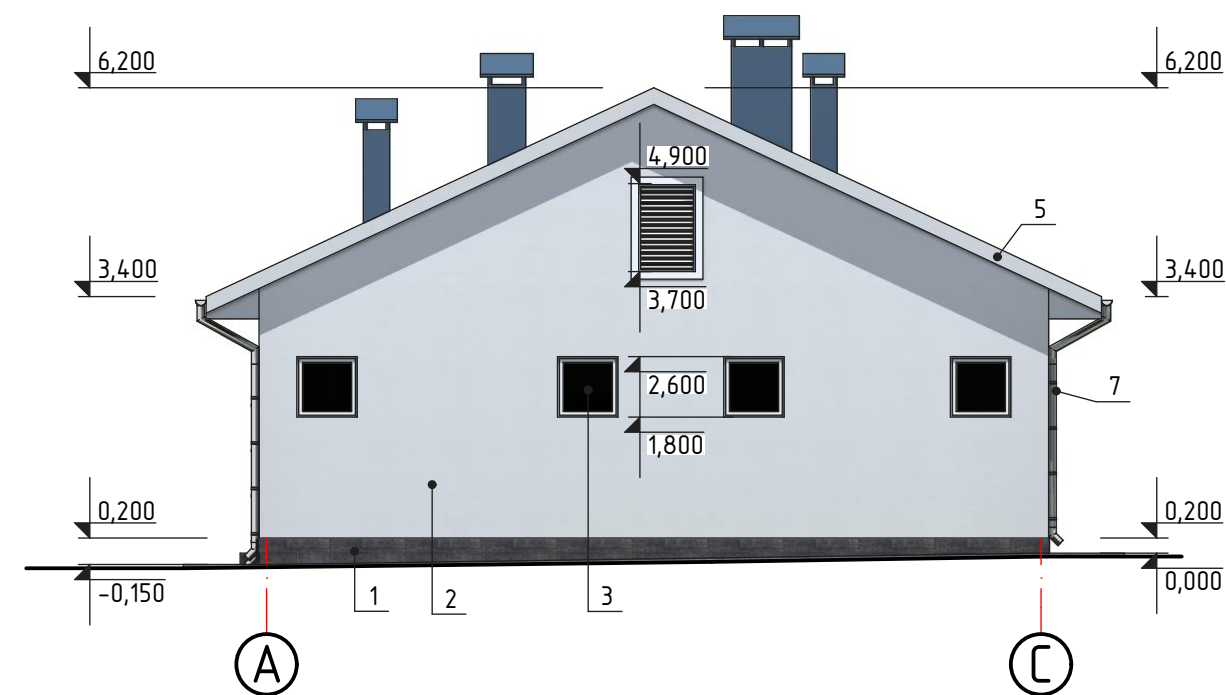

Fisa coloristica

Pozitia	Suprafata finisarii	Factura	Denumirea	Suprafata, m ²	Nota
1	Soclu		Gresie de exterior pe adezivde culoare cafeniu gri	19,5	
2	Perete		Tencuiala decorativa de culoare gri deschis	264,0	
3	Usi si ferestre		Blocuri din PVC de culoare alba	-	
4	Acoperis		Tigla metalica de culoare albastra	-	
5	Streasina		Tabla cutata de culoare gri deschis	-	
6	Balustrada		Inox	-	
7	Burlan, jgheab		Din tabla zincata	-	
8	Prag, rampa		Gresie de exterior culoare cafenie	-	

1. La finisarea fatadelor se vor folosi materiale de constructii care corespund standartelor R.Moldova, normativelor antiincendiar si sanitar.
2. Inainte de lucrarile de finisare toate suprafetele peretilor se vor curata de praf si se vor grundui.

OBIECTIV NR. - 12.04-D/21-SAC					
Reconstructia cladirii in oficiul medicilor de familie din s.Ruseni, r-ul Edinet					
Mod.	Can.	Foia	Nr.d.	Semnat.	Data
ASP	Mihaila V.				06.21
ISP	Hihlat E.				06.21
Elaborat	Ciobanu V.				06.21
Reconstructia cladirii					faza
					plansa
					planse
Fatada in axele A-C, C-A; Fisa coloristica					SRL "Geo-Cad-Proiect" mun. Balti

Nr.inve.a.orig. Data si semnatura Nr.inve.schim.