

Îmbinare cu coala 14

Rețea de apă.
Plan. Scara 1:500

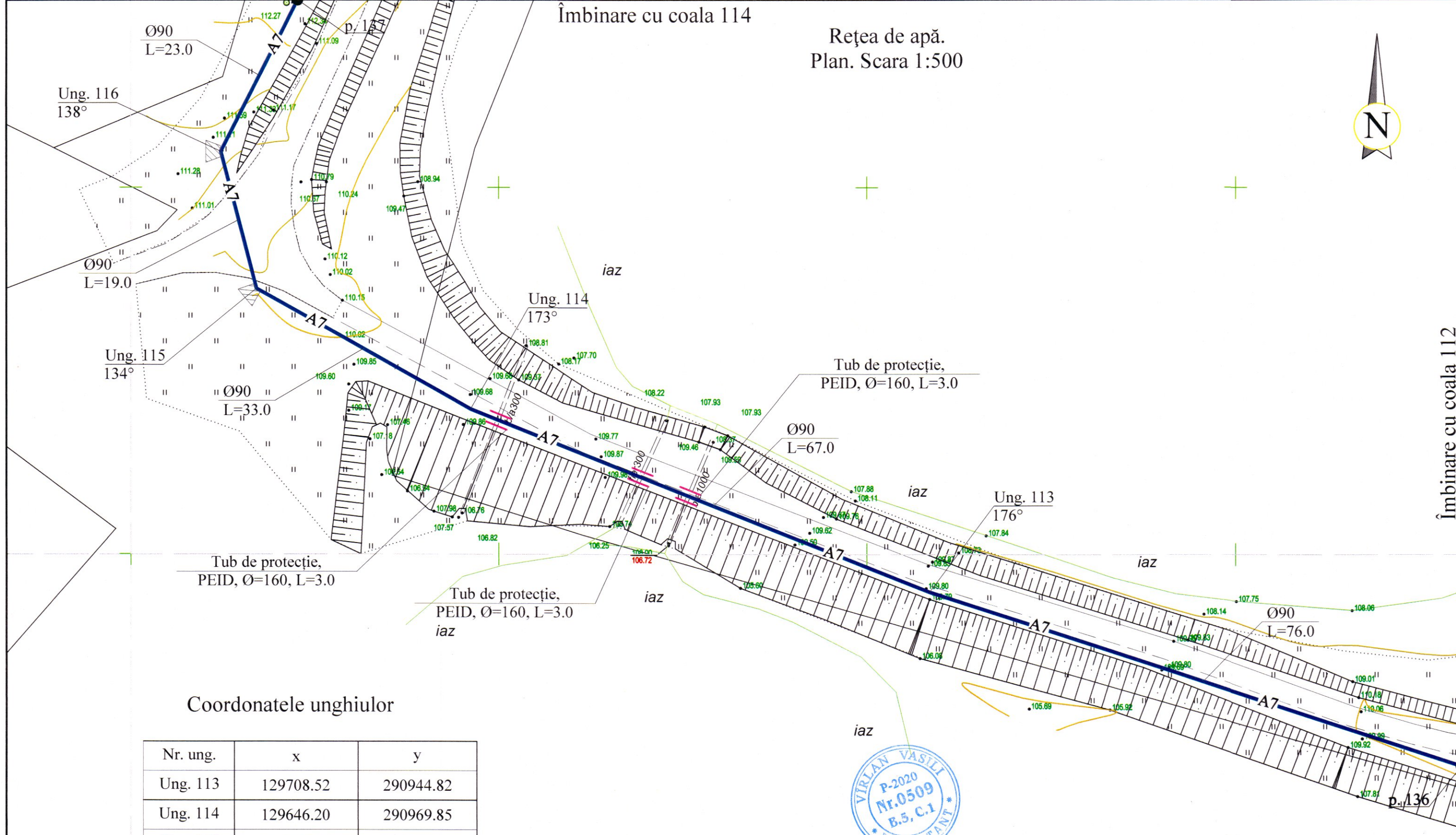
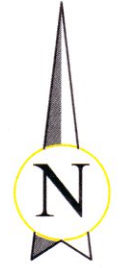

Coordonatele unghiurilor

Nr. ung.	x	y
Ung. 113	129708.52	290944.82
Ung. 114	129646.20	290969.85
Ung. 115	129617.08	290986.24
Ung. 116	129612.22	291004.89

Verificator de proiecte 039
Erhan Maria
Domeniile C.1
Nr. de înregistrare a avizului: 16/12.04.22
Valabil de la 21.01.2020 până la 21.01.2025

(Handwritten signature)



REPUBLICA MOLDOVA Consiliul raional Glodeni						68/15.12.2021 - AE		
						Aducțiunea de apă spre satele Clococenii Vechi, Cajba, Dușmani, Hîjdieni și orașul Glodeni, raionul Glodeni		
Mod	Nr. par	Coala	Nr. doc.	Semnătura	Data	Rețele exterioare de apă		
				<i>(Signature)</i>		Faza	Coala	Coli
						PE	113	
Spec. prin.	V. Virlian <i>(Signature)</i>					Rețea de apă. Plan. Scara 1:500		
Efectuat	A. Lungu <i>(Signature)</i>					"ACAN PROIECT" S.R.L. mun. Chișinău, 2022		