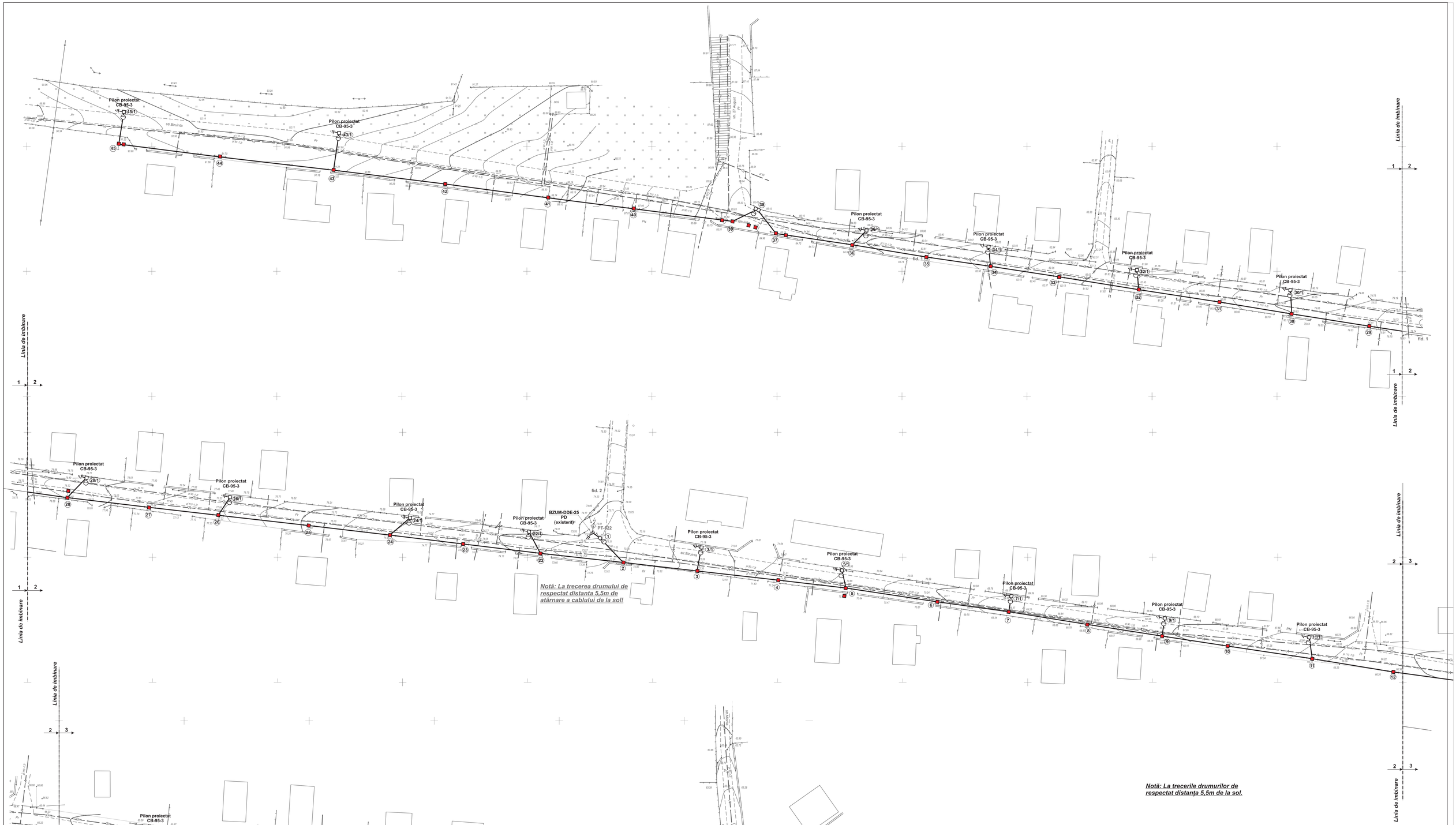

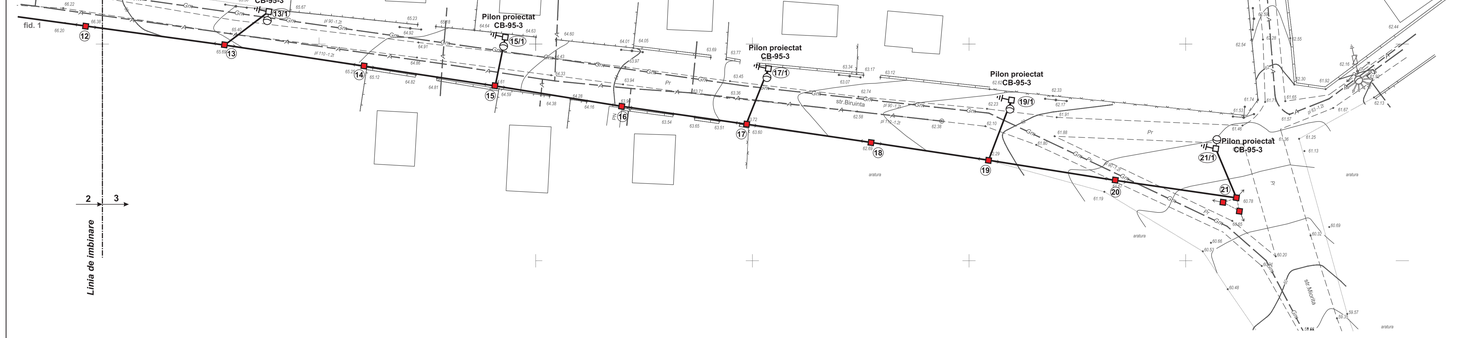

Total conductoare СИП-5, 2x25:
- str. Biruinței - 1725m.
TOTAL - 1725m.

Total corp. de ilum LED:
- str. Biruinței - 22 unitati (console - 22 unități),
TOTAL - 22 unități.

Total piloni proiectati (CB-95-3)
- 20 buc.

Notă: În timpul lucrărilor de montare, de respectat distanțele normative, conform ПУЭ 2.4, în cazurile intersecției rețelei de iluminat stradal cu alte comunicații inginerești.

Schema de conectare a corpurilor de iluminat.

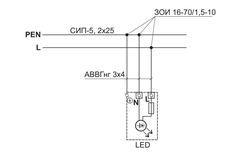

Semnificatia conventionala.

- Corp de iluminat LED,
- Pilon beton armat LEA-0,4 sau LEAI-0.4kV,
- Pilon beton armat LEA-10kV (existent)
- Conductor torsadat СИП-5, 2x25; LEAI-0,22kV

Beneficiar: Primăria Talmaza

					Obiect Nr. 03 / 2022 - AEE/IEE		
					Extinderea şi modernizarea reţelelor de alimentare cu energie electrică a sistemului de iluminat public din r-nul Ştefan Vodă, s. Talmaza, str. Biruinței, (sector PT-522)		
Mod	Lit	N.docum	Semn	Data		Faza	Coala	Coli
						PE	.	.
ISP		Rotari V.			*Plan traseu LEAI-0,22kV (str. Biruinței)*	"GENPROCONST" SRL GENERAL PROJECT CONSULTING Chisinau		
Executat		Rotari V.						