

REPUBLICA MOLDOVA

"Geotech P" SRL

Obiectul № MD1637740788012/01

Denumirea obiectului: Proiectarea strazilor cu trotuare str.Sihastrului și stradelele  
Pomiculturilor or. Codru

# PROIECT DE EXECUȚIE

Volumul

Desene

Beneficiar: Primăria or. Codru

Executor: "Geotech P" S.R.L. Licența: Seria A MMII Nr. 045615 din 09.09.2014

Chișinău 2022

REPUBLICA MOLDOVA

"Geotech P" SRL

Obiectul № MD1637740788012/01

Denumirea obiectului: Proiectarea strazilor cu trotuare str.Sihastrului și stradelele  
Pomiculturilor or. Codru

# PROIECT DE EXECUȚIE

Volumul

Desene

Director "Geotech P SRL

Cotruța I.

Chișinău 2022

**LISTA DESENELOR DE EXECUȚIE COMPLECTULUI PRINCIPAL**

Foia	Denumirea	Remarcă
1	Date generale.	
2	Schema situației. Coordonat.	
3	Planul M 1:500 PC0+00...PC1+46	str. Sihastrului
4	Planul M 1:500 PC1+46...PC3+52	str. Sihastrului
5	Planul M 1:500 PC3+52...PC4+77	str. Sihastrului
6	Planul M 1:500	str-la 1 Pomicultorilor
7	Planul M 1:500	str-la 2 Pomicultorilor
8	Planul M 1:500	str-la 3 Pomicultorilor
9	Planul M 1:500 PC0+00..PC1+64.5	str-la 4 Pomicultorilor
10	Planul M 1:500 PC1+64.5...PC3+15	str-la 4 Pomicultorilor
11	Planul M 1:500	str-la 5 Pomicultorilor
12	Planul M 1:500 PC0+00...PC1+23	str-la 6 Pomicultorilor
13	Planul M 1:500 PC1+23...PC2+77	str-la 6 Pomicultorilor
<b>str. Sihastrului</b>		
14	Profil longitudinale PC0+00... PC4+77	
15	Profiluri transversale PC0+25... PC0+70	
16	Profiluri transversale PC1+00... PC1+45	
17	Profiluri transversale PC1+70... PC2+25	
18	Profiluri transversale PC2+50... PC3+00	
19	Profiluri transversale PC3+30... PC3+80	
20	Profiluri transversale PC4+00... PC4+50	
21	Profil transversal de tip. Construcția îmbrăcăminte rutiere	
22	Acces în curte	
23	Trecerea pietonălea pentru persoane cu dezabilități.	
<b>str-la 1 Pomicultorilor</b>		
24	Profil longitudinale PC0+00... PC0+88	
25	Profiluri transversale PC0+25... PC0+85	

Fazele determinate:  
 1.Lucrări de terasament  
 2.Execuția îmbrăcăminte rutiere

Proiectul este elaborat conform normelor și regulilor în vigoare și asigură criteriile de bază a calității construcțiilor, reglementate prin legea cu privire la calitatea în construcții:

- A - rezistența și stabilitate;
- B - siguranța în exploatare;
- C - siguranța la foc și securitatea explozivă;
- D - igienă, sănătatea oamenilor, refacerea și protecția mediului înconjurător;
- E - izolație termice, hidrofușă și economie de energie;
- F - protecția împotriva zgomotului.

SP.Principal                      L. Lujanscaia

**LISTA DOCUMENTELOR DE REFERIȚĂ ȘI ANEXSATE**

Marcarea	Denumirea	Remarcă
СНиП 2.05.02-85	Автомобильные дороги	
СНиП 3.06.03-85	Автомобильные дороги	
СНиП 2.07.01-89	Градостроительство. Планировка и застройка городских и сельских поселений.	
ОДН 218.046-01	Отраслевые дорожные нормы. Проектирование нежестких дорожных одежд	
CP D.02.11-2014	Recomandări privind proiectarea străzilor și drumurilor din localități urbane și rurale.	
ВСН 24-88	Технические правила ремонта и содержания автомобильных дорог.	
NCM D.02.01-2015	Proiectarea drumurilor publice	
ГОСТ 25607-94	Смеси щебеночно-гравийно-песчаные для покрытий и оснований автомобильных дорог и аэродромов.	
ВСН 123-77	"Инструкция по устройству покрытий и оснований из щебеночных, гравийных и песчаных материалов обработанных органическими вяжущими"	
STB1033-2004,IDT	"Amestecuri de beton asfaltic pentru drumuri și aerodromuri și beton asfaltic. Condiții tehnice"	
	"Руководство по проектированию городских улиц и дорог"	
	"Типовые конструкции дорожных одежд городских дорог"	
ГОСТ 6665-91	Камни бетонные и железобетонные бортовые	

Certificat IPP Lujanscaia L.  
 Seria 2020-P , Nr. 0667 de la 15.12.2020

MD1637740788012/01-O-DA

Proiectarea străzilor cu trotuare. str.Sihastrului și stradelele Pomicultorilor. or. Codru			
Drumuri pentru automobile	Stadiu	Foia	Foi
	PE	1	59
Manager de pr	Seinberg	05.22	Date generale.
Sp.Prin	Lujanscaia	05.22	
Elabor	Stoianova	05.22	

26	Profil transversal de tip. Construcția îmbrăcăminte rutiere	
27	Acces în curte	
<b>str-la 2 Pomicultorilor</b>		
28	Profil longitudinale PC0+00... PC0+67.7	
29	Profiluri transversale PC0+20... PC0+60	
30	Profil transversal de tip. Construcția îmbrăcăminte rutiere	
31	Acces în curte	
32	Trecerea pietonălea pentru persoane cu dezabilități.	
<b>str-la 3 Pomicultorilor</b>		
33	Profil longitudinale PC0+00... PC1+13.7	
34	Profiluri transversale PC0+20... PC1+00	
35	Profil transversal de tip. Construcția îmbrăcăminte rutiere	
36	Acces în curte	
37	Trecerea pietonălea pentru persoane cu dezabilități.	
<b>str-la 4 Pomicultorilor</b>		
38	Profil longitudinale PC0+00... PC3+15	
39	Profiluri transversale PC0+25... PC1+00	
40	Profiluri transversale PC1+25... PC2+30	
41	Profiluri transversale PC2+50... PC3+00	
42	Profil transversal de tip. Construcția îmbrăcăminte rutiere	
43	Acces în curte	
44	Trecerea pietonălea pentru persoane cu dezabilități.	
<b>str-la 5 Pomicultorilor</b>		
45	Profil longitudinale PC0+00... PC2+06	
46	Profiluri transversale PC0+20... PC1+00	
47	Profiluri transversale PC1+20... PC2+00	
48	Profil transversal de tip. Construcția îmbrăcăminte rutiere	
49	Acces în curte	
50	Trecerea pietonălea pentru persoane cu dezabilități.	
<b>str-la 6 Pomicultorilor</b>		
51	Profil longitudinale PC0+00... PC2+77	
52	Profiluri transversale PC0+27.5... PC0+70	
53	Profiluri transversale PC0+86... PC1+40	
54	Profiluri transversale PC1+60... PC2+25	
55	Profiluri transversale PC2+50... PC2+70	
56	Profil transversal de tip. Construcția îmbrăcăminte rutiere	
57	Acces în curte	
58	Trecerea pietonălea pentru persoane cu dezabilități.	
59	Schema organizării traficului rutier.	

N inv. schimbat

Semnătura, data.



N inv. original



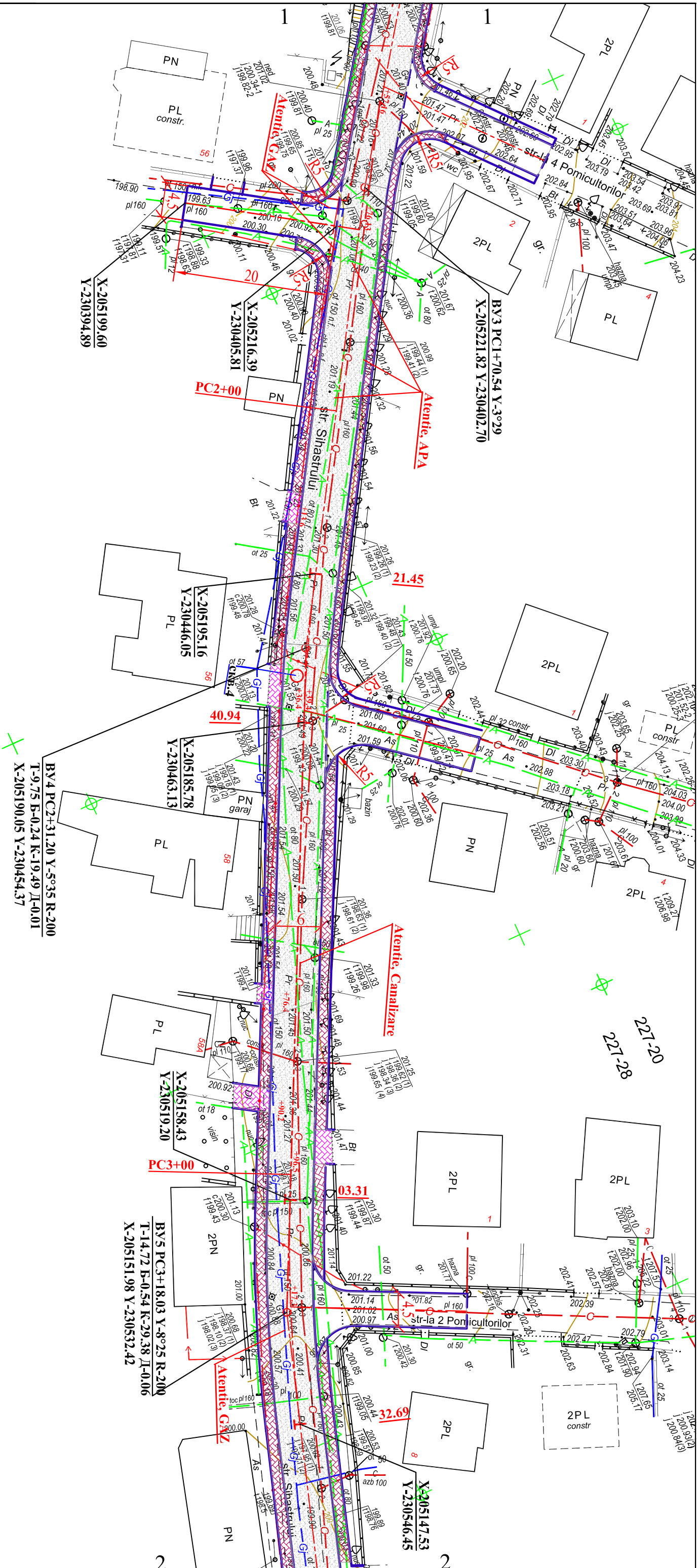

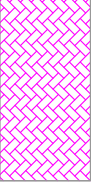

**Условные обозначения:**

-  Проезжая часть (асфальтобетон)
-  Трагуарная плитка Н=6см
-  Трагуарная плитка Н=8см
-  Трагуарная плитка Н=8см (въезды во дворы)

MD1637740788012/01-O-DA

Proiectarea străzilor cu trotuare, str. Sinastrului și stradetele Pomicultorilor, or. Codru



Drumuri pentru automobile (str. Sinastrului)

Stadiu	Foaia	Foi
PE	4	

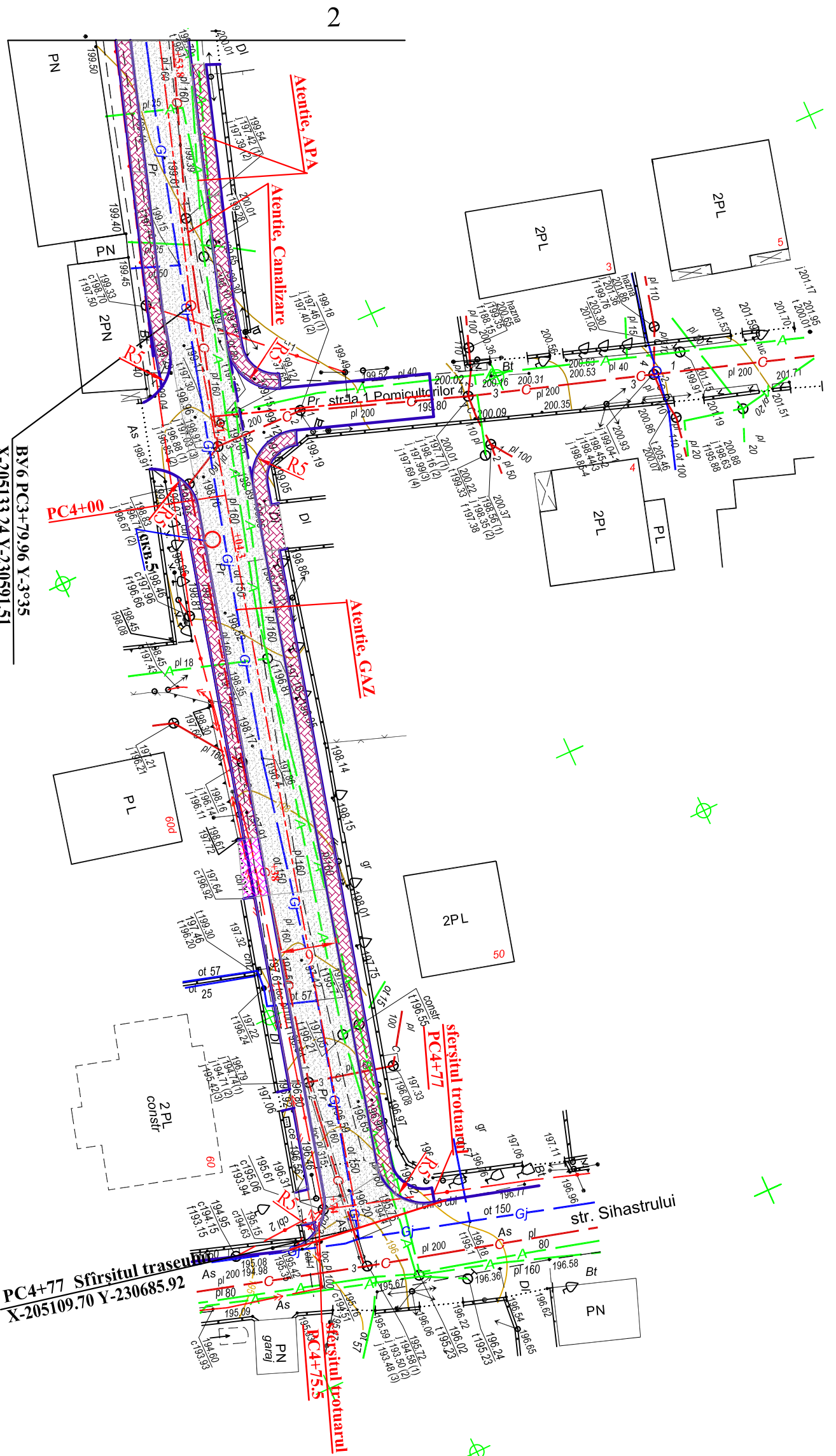
Manager de pr	Seinberg	05.22	Planul MI:500 PC1+46...PC3+52	SRL "Geotech P"
Sp.Prin	Lujanscaia	05.22		
Elabor	Stoianova	05.22		



**Условные обозначения:**

-  Проезжая часть (асфальтобетон)
-  Тротуарная плитка Н=6см
-  Тротуарная плитка Н=8см (въезды во дворы)

221-28      221-29

		MD1637740788012/01-O-DA	
Proiectarea străzilor cu trotuare, str. Sihastrului și strădețele Pomicultorilor. or. Codru			
Друмuri pentru automobile (str. str. Sihastrului)			
			Stadiu    Foaia    Foi
			PE      5
Manager de proiect	Seinberg	05.22	SRL "Geotech P"
Sp. Prim	Lujanscaia	05.22	
Elabor	Stoianova	05.22	

N inv. original	Semnătura, data	N inv. schimbat
-----------------	-----------------	-----------------



MDI637740788012/01-O-DA		Proiectarea străzilor cu trotare, str. Sinastrului și stradetele Pomiculorilor. or. Codru	
Drumuri pentru automobile (str-la 1 Pomiculorilor)		Stadiu	Foia
Planul M1:500		PE	6
SRL "Geotech P"		Foi	
Manajer de pr	Seinberg	05.22	
Sp.Prin	Lujanscaia	05.22	
Elabor	Stoianova	05.22	



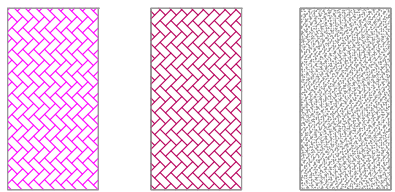
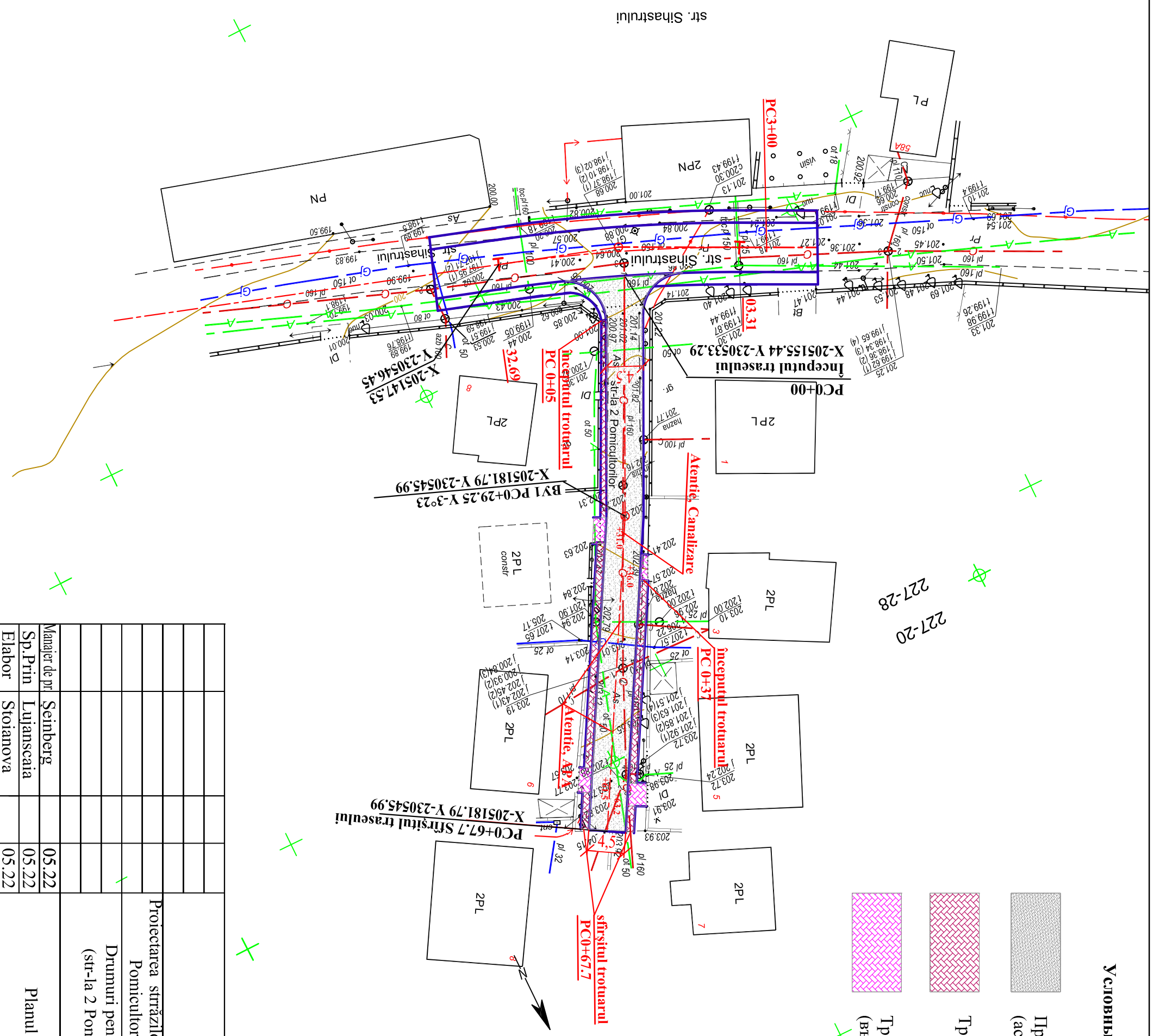

**Условные обозначения:**

Проезжая часть (асфальтобетон)

Трагуарная плитка Н=6см

Трагуарная плитка Н=8см (Въезды во дворы)



227-20

227-21

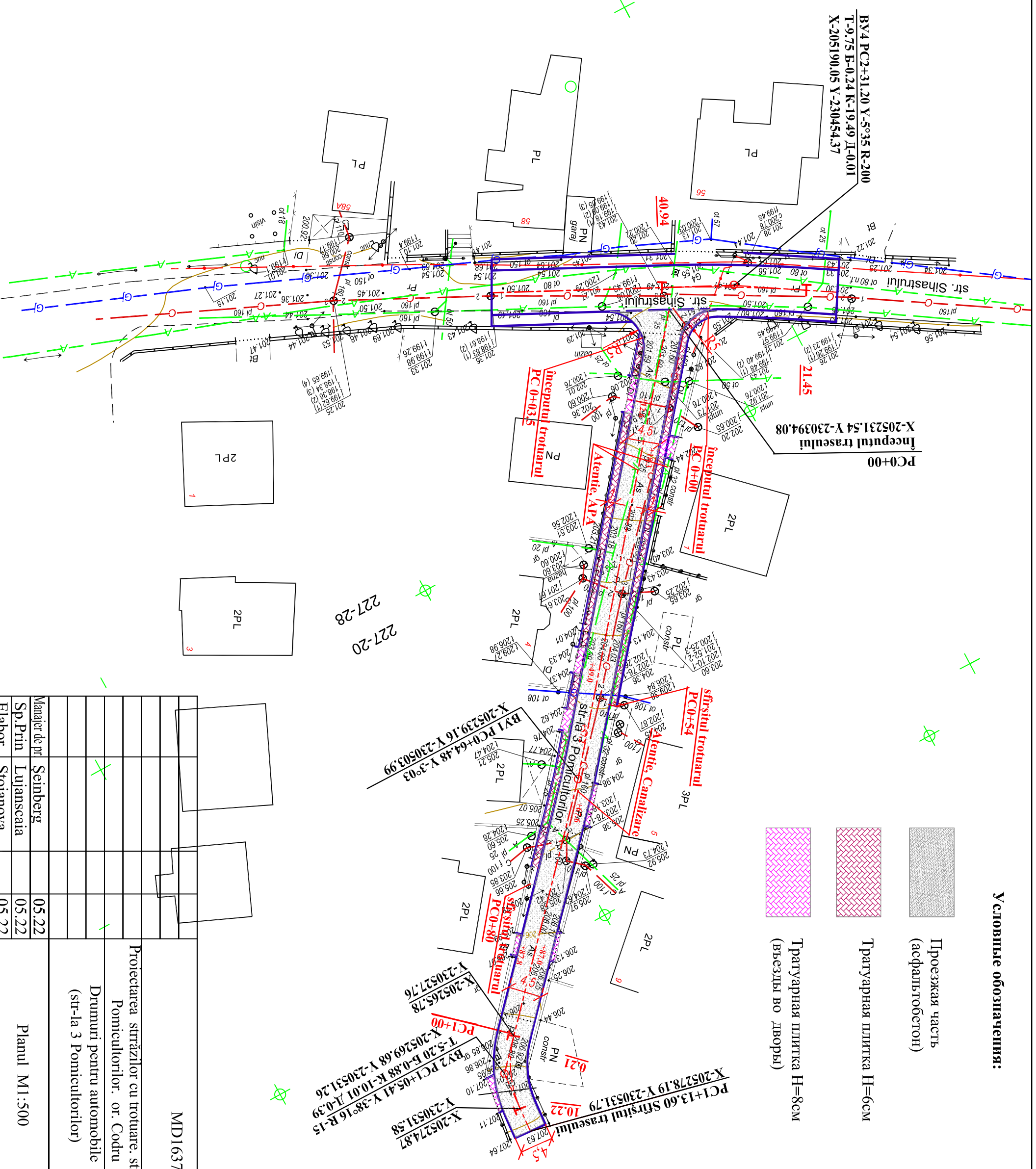
MDI637740788012/01-O-DA		Proiectarea străzilor cu trotuare, str. Sîhastriului și stradațele Pomiculilor, or. Codru	
Drumuri pentru automobile (str.-la 2 Pomiculilor)		Stadiu	Foia
Planul M1:500		PE	7
Manajer de pr	Seinberg	05.22	
Sp.Prin	Lujanscaia	05.22	
Elabor	Stoianova	05.22	

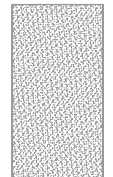

Условные обозначения:

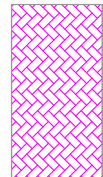
-  Проезжая часть (асфальтобетон)
-  Тротуарная плитка Н=6см
-  Тротуарная плитка Н=8см (въезды во дворы)

MD1637740788012/01-O-DA

Proiectarea străzilor cu trotuare, str. Sîhastriului și stradetele Pomiculorilor. or. Codru



Drumuri pentru automobile (str-la 3 Pomiculorilor)

Manajer de pr	Seinberg	05.22	Planul M1:500	SRL "Geotech P"
Sp.Prin	Lujanscaia	05.22		
Elabor	Stoianova	05.22		

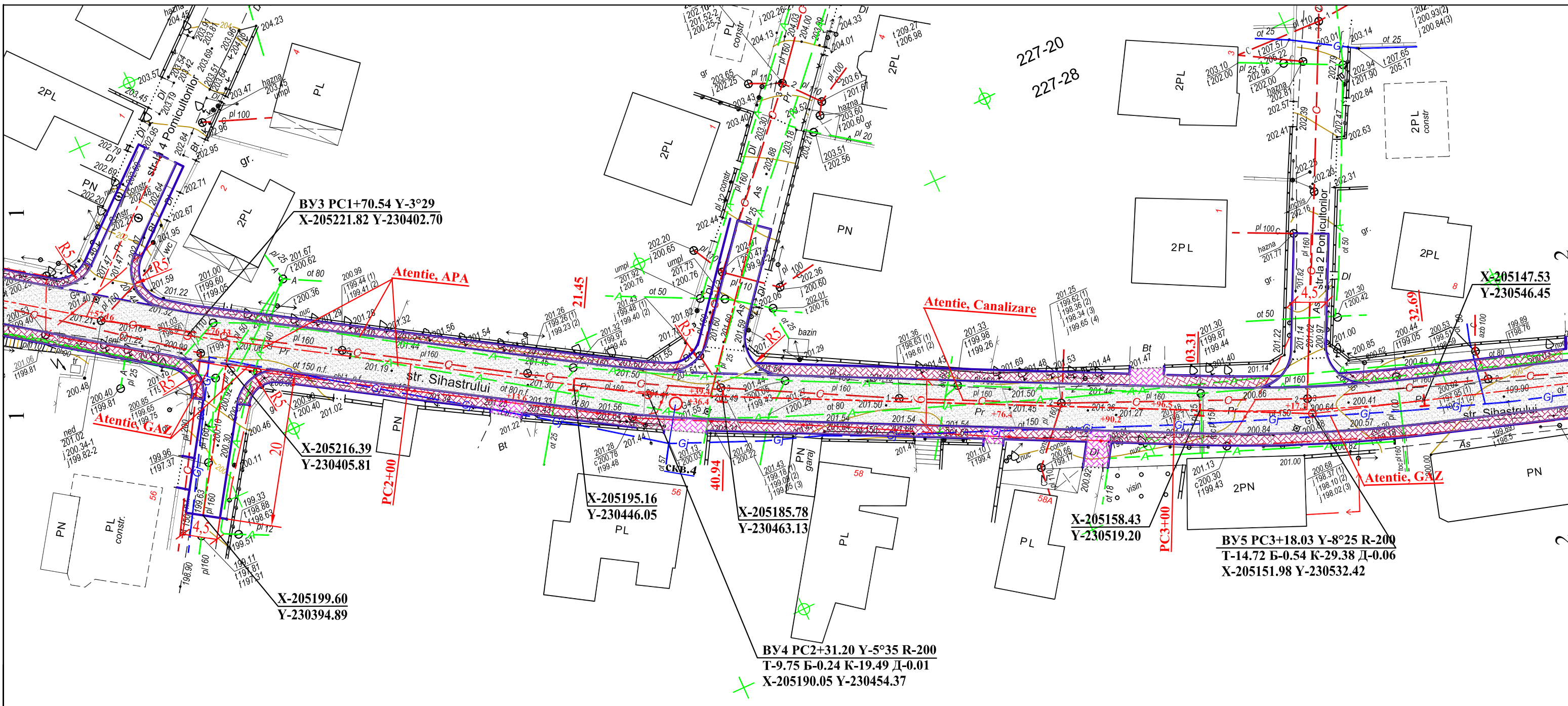
Stadiu	Foaia	Foi
PE	8	

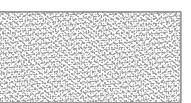

**Условные обозначения:**

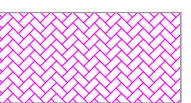
-  Проезжая часть (асфальтобетон)
-  Тратуарная плитка Н=6см
-  Тратуарная плитка Н=8см (въезды во дворы)



				MD1637740788012/01-O-DA		
				Proiectarea străzilor cu trotuare. str.Sihastrului și stradelele Pomicultorilor. or. Codru		
				Drumuri pentru automobile (str. Sihastrului)		
				Stadiu	Foaia	Foi
				PE	4	
Manajer de pr	Șeinberg		05.22	Planul M1:500 PC1+46....PC3+52		SRL "Geotech P"
Sp.Prin	Lujanscaia		05.22			
Elabor	Stoianova		05.22			

N inv. schimbat

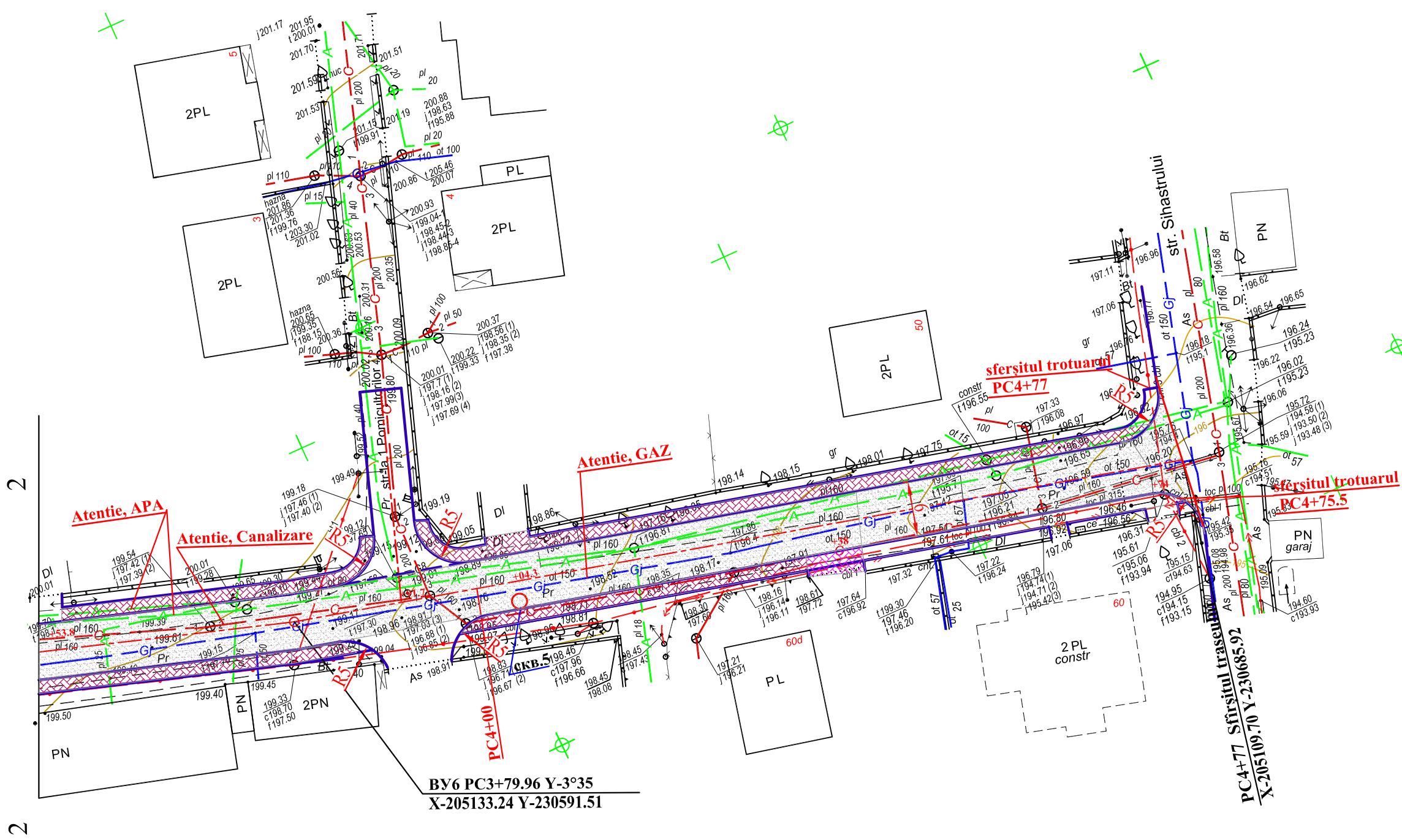
N inv. original Semnătura, data.



Условные обозначения:

-  Проезжая часть (асфальтобетон)
-  Тротуарная плитка Н=6см
-  Тротуарная плитка Н=8см (въезды во дворы)

227-28 227-29

				MD1637740788012/01-O-DA			
				Proiectarea străzilor cu trotuare. str.Sihastrului și stradelele Pomiculturilor. or. Codru			
				Drumuri pentru automobile (str. str. Sihastrului)	Stadiu	Foaia	Foi
					PE	5	
				Manajer de pr Sp.Prin Elabor	Şeinberg Lujanscaia Stoianova	05.22 05.22 05.22	Planul M1:500 PC3+52....PC4+78.92 SRL "Geotech P"

N inv. original    Semnătura, data    N inv. schimbat



221-29  
221-29

227-20  
227-21

				MD1637740788012/01-O-DA			
				Proiectarea străzilor cu trotuare. str.Sihastrului și stradelele Pomicultoriilor. or. Codru			
				Drumuri pentru automobile (str-la 1 Pomicultoriilor)	Stadiu PE	Foaia 6	Foi
				Planul M1:500			
Manajer de pr	Șeinberg	05.22					
Sp.Prin	Lujanscaia	05.22					
Elabor	Stoianova	05.22					
				SRL "Geotech P"			

N inv. schimbat

Semnătura, data.

N inv. original

str. Sîhastriului

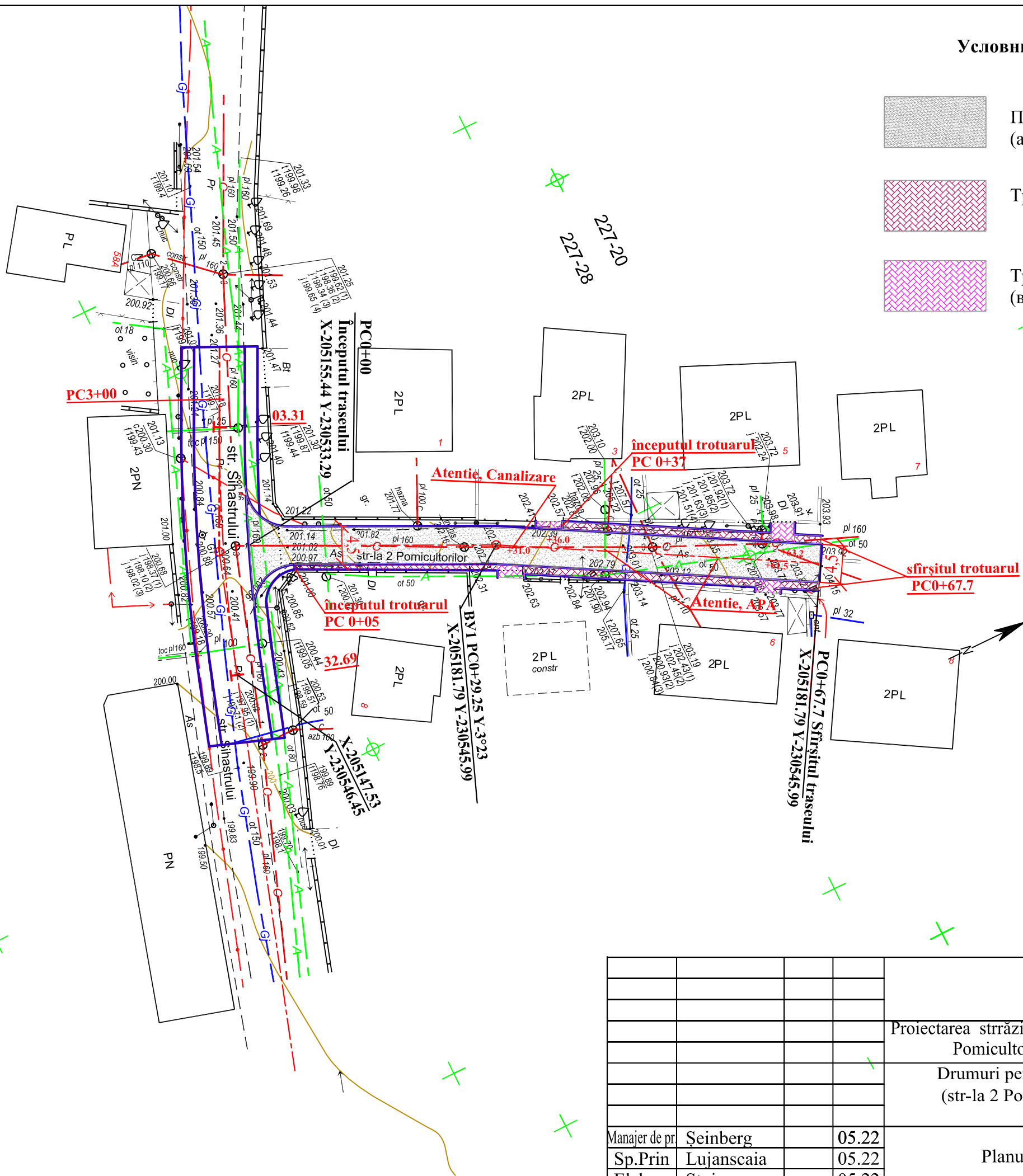

Условные обозначения:

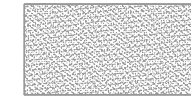

Проезжая часть (асфальтобетон)

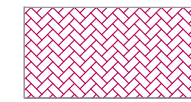

Тратуарная плитка Н=6см

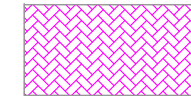

Тратуарная плитка Н=8см (въезды во дворы)

MD1637740788012/01-O-DA

Proiectarea străzilor cu trotuare. str.Sîhastriului și stradelele Pomicultorilor. or. Codru

Drumuri pentru automobile (str-la 2 Pomicultorilor)

Stadiu	Foaia	Foi
PE	7	

Manajer de pr	Șeinberg	05.22
Sp.Prin	Lujanscaia	05.22
Elabor	Stoianova	05.22

Planul M1:500

SRL "Geotech P"

Условные обозначения:

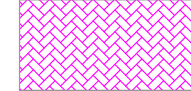
-  Проезжая часть (асфальтобетон)
-  Тратуарная плитка Н=6см
-  Тратуарная плитка Н=8см (въезды во дворы)

BY4 PC2+31.20 Y-5°35 R-200  
T-9.75 B-0.24 K-19.49 D-0.01  
X-205190.05 Y-230454.37

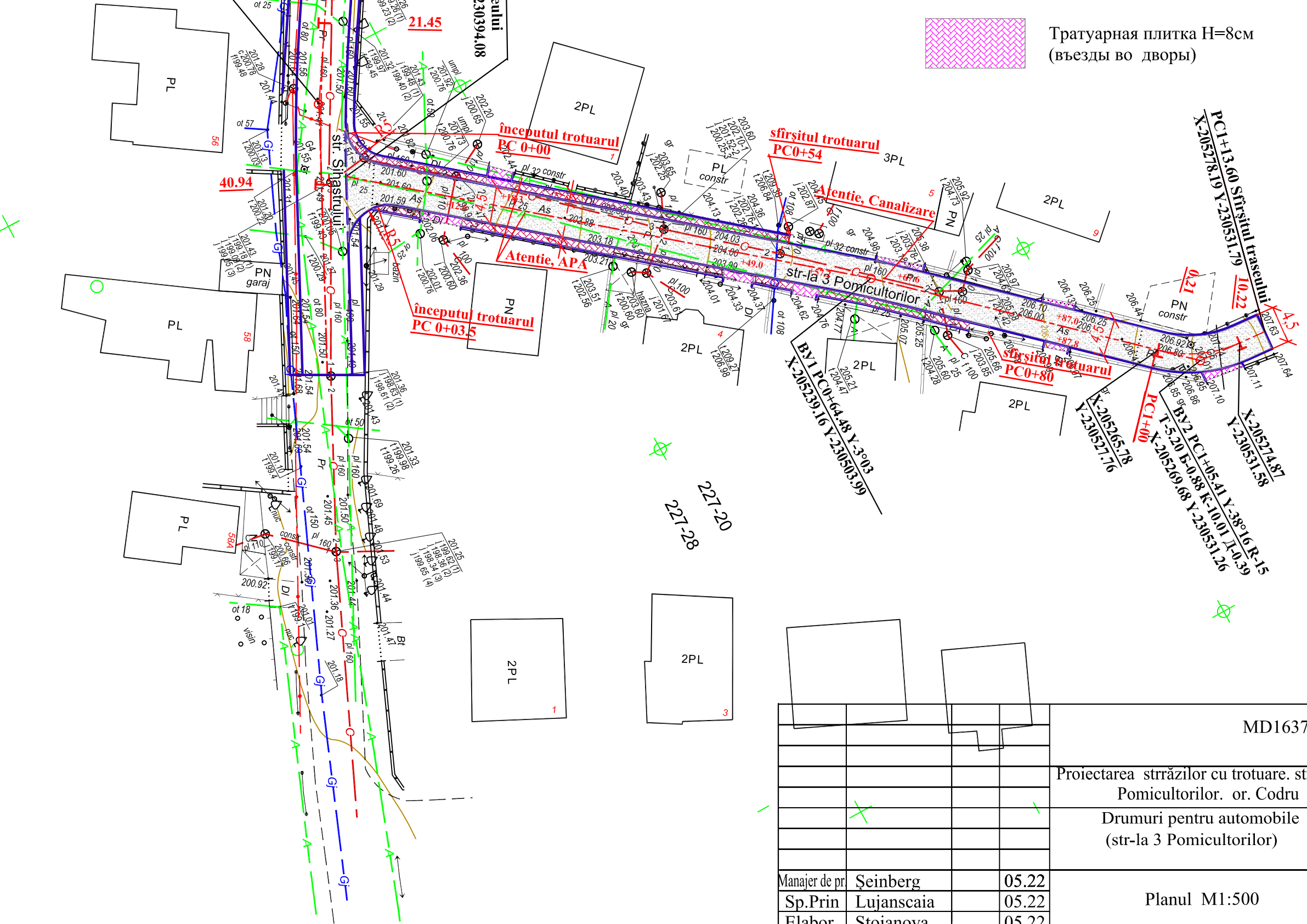

N inv. original      Semnătura, data.      N inv. schimbat

MD1637740788012/01-O-DA			
Proiectarea străzilor cu trotuare. str.Sihastrului și stradelele Pomiculturilor. or. Codru			
Drumuri pentru automobile (str-la 3 Pomiculturilor)	Stadiu	Foaia	Foi
	PE	8	
Manajer de pr	Șeinberg	05.22	Planul M1:500
Sp.Prin	Lujanscaia	05.22	
Elabor	Stoianova	05.22	
			SRL "Geotech P"

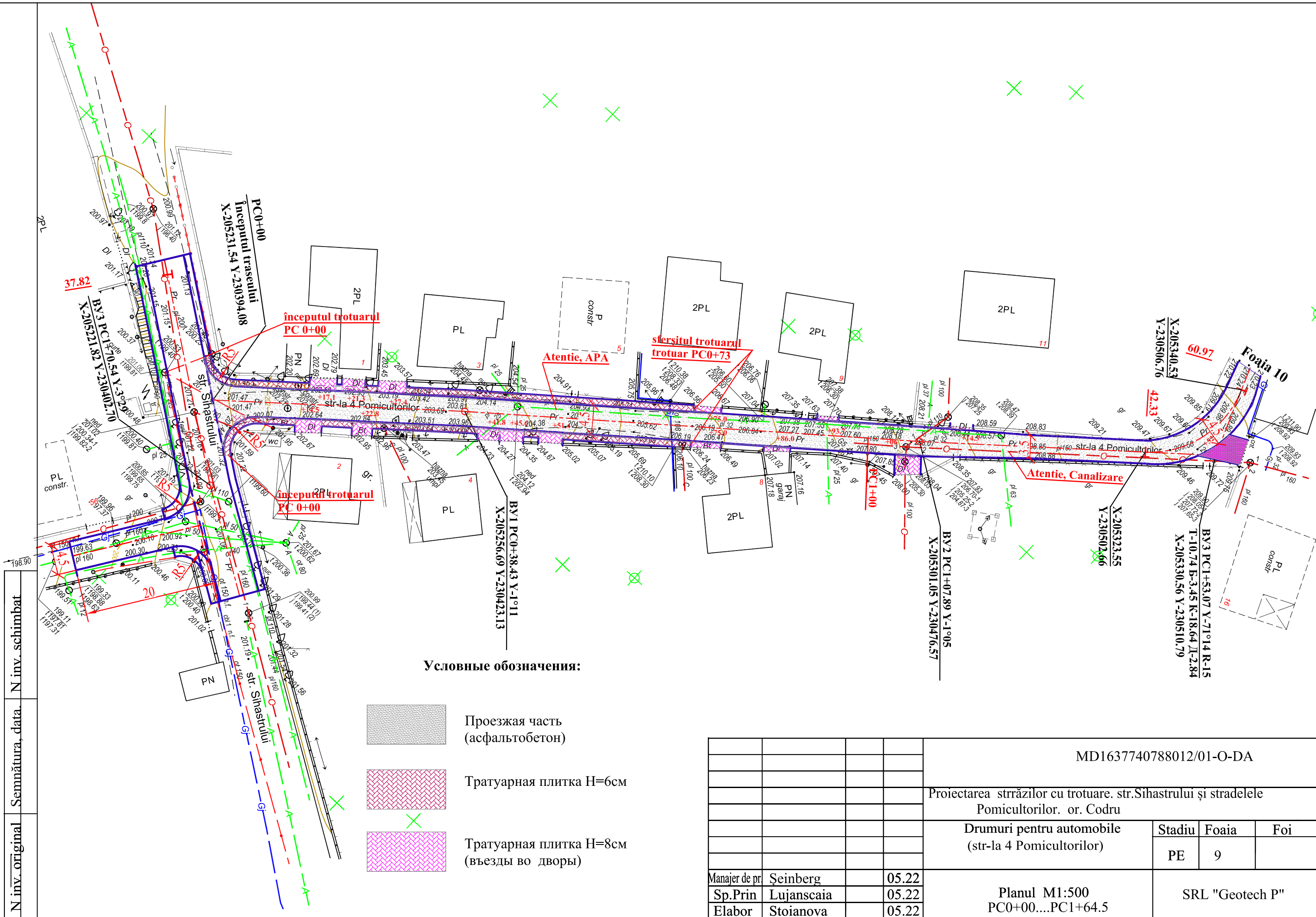

N inv. original  
 Semnătura, data.  
 N inv. schimbat

Условные обозначения:

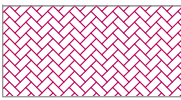
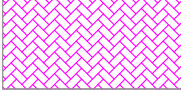
-  Проезжая часть (асфальтобетон)
-  Тратуарная плитка Н=6см
-  Тратуарная плитка Н=8см (въезды во дворы)



				MD1637740788012/01-O-DA				
				Proiectarea străzilor cu trotuare. str.Sihastrului și stradelele Pomiculturilor. or. Codru				
				Drumuri pentru automobile (str-la 4 Pomiculturilor)	Stadiu PE	Foaia 9	Foi	
Manajer de pr	Șeinberg	05.22	Planul M1:500 PC0+00....PC1+64.5				SRL "Geotech P"	
Sp.Prin	Lujanscaia	05.22						
Elabor	Stoianova	05.22						

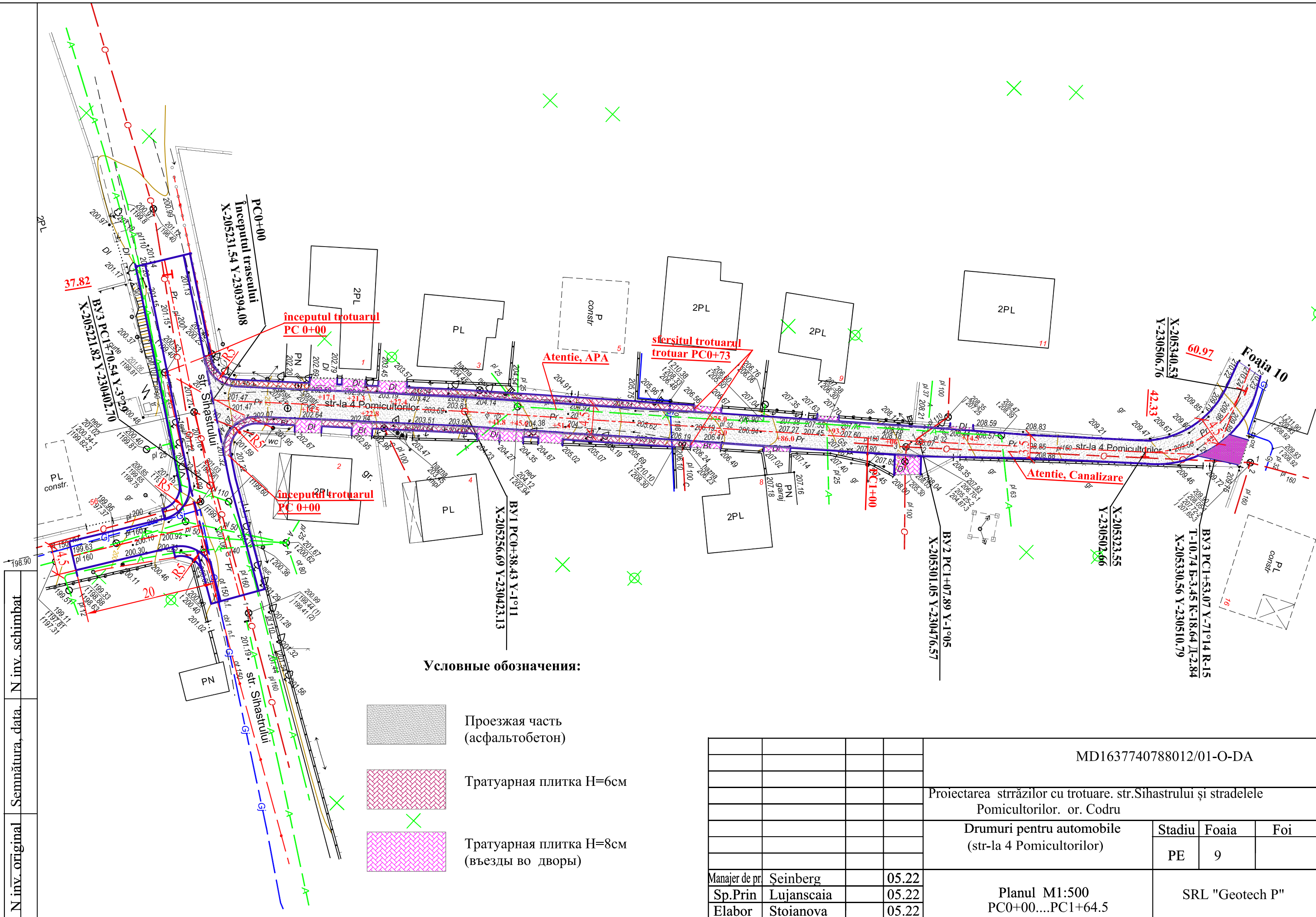

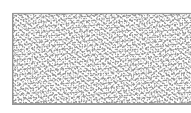

N inv. original Semnătura, data. N inv. schimbat

Условные обозначения:

-  Проезжая часть (асфальтобетон)
-  Тратуарная плитка Н=6см
-  Тратуарная плитка Н=8см (въезды во дворы)

				MD1637740788012/01-O-DA		
				Proiectarea străzilor cu trotuare. str.Sihastrului și stradelele Pomiculturilor. or. Codru		
				Drumuri pentru automobile (str-la 4 Pomiculturilor)		
				Stadiu	Foaia	Foi
				PE	9	
Manajer de pr	Șeinberg		05.22	Planul M1:500 PC0+00....PC1+64.5		SRL "Geotech P"
Sp.Prin	Lujanscaia		05.22			
Elabor	Stoianova		05.22			

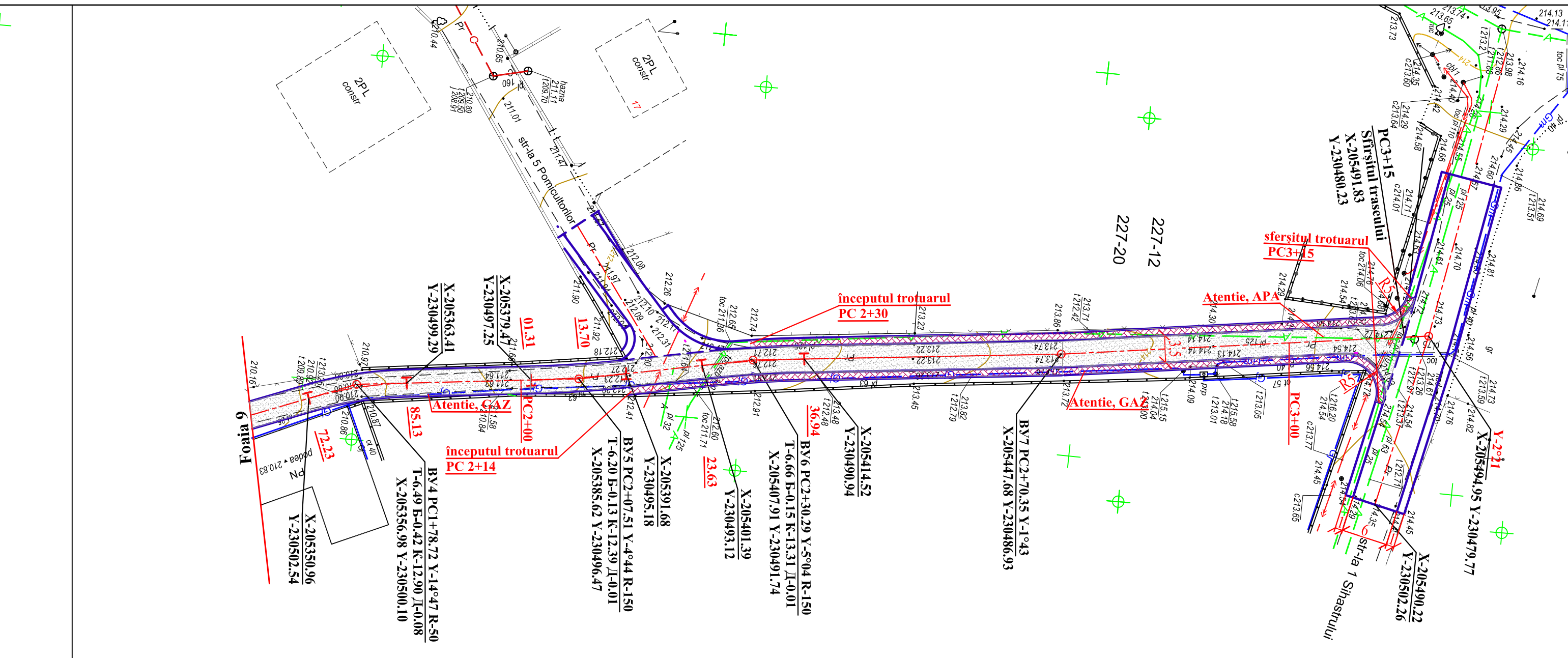

E(Y) MR99= 230550  
 N(X) MR99= 205350  
 E(Y) = 8950  
 N(X) = 21400

**Условные обозначения:**

-  Проезжая часть (асфальтобетон)
-  Тратуарная плитка Н=6см
-  Тратуарная плитка Н=8см (въезды во дворы)

N inv. schimbata Semnatura\_data N inv. schimbat N inv. original

			MD1637740788012/01-O-DA		
			Proiectarea strazilor cu trotuare. str.Sihastrului si stradelele Pomicultoriilor. or. Codru		
			Drumuri pentru automobile (str-la 4 Pomicultoriilor)	Stadiu PE	Foaia 10
Manajer de pr	Seinberg	05.22	Planul M1:500 PC1+64.5....PC3+15		
Sp.Prin	Lujanscaia	05.22			
Elabor	Stoianova	05.22			
			SRL "Geotech P"		

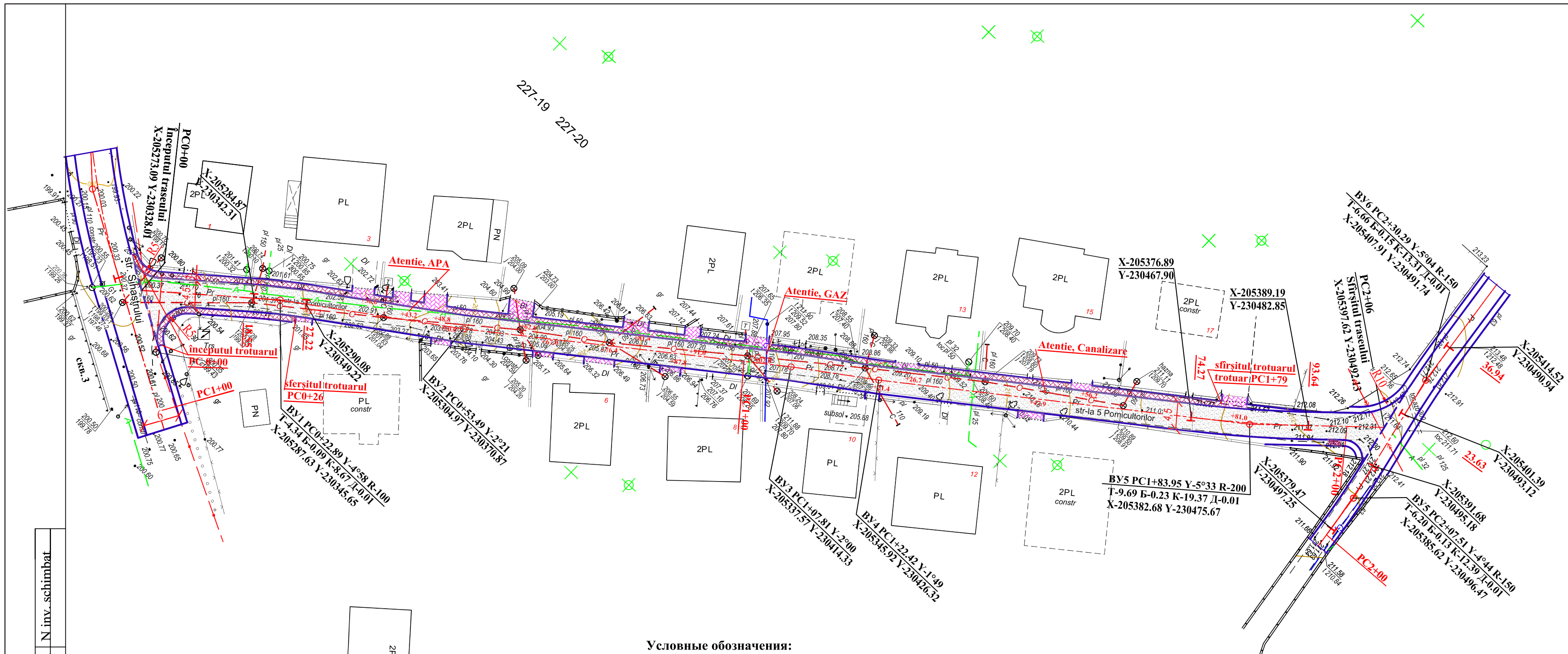

N inv. original    Semnătura, data    N inv. schimbat

Условные обозначения:

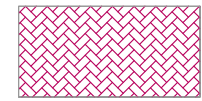
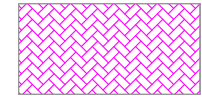
-  Проезжая часть (асфальтобетон)
-  Тратуарная плитка Н=6см
-  Тратуарная плитка Н=8см (въезды во дворы)

			MD1637740788012/01-O-DA		
			Proiectarea străzilor cu trotuare. str.Sihastrului și stradelele Pomicultorilor. or. Codru		
			Drumuri pentru automobile (str-la 5 Pomicultorilor)	Stadiu	Foaia
			PE	11	Foi
Manajer de pr	Şeinberg	05.22	Planul M1:500      SRL "Geotech P"		
Sp.Prin	Lujanscaia	05.22			
Elabor	Stoianova	05.22			

E(Y) MR99= 230350  
 E(Y) = 8750  
 N(X) MR99= 205450  
 N(X) = 21500227-12  
 227-20

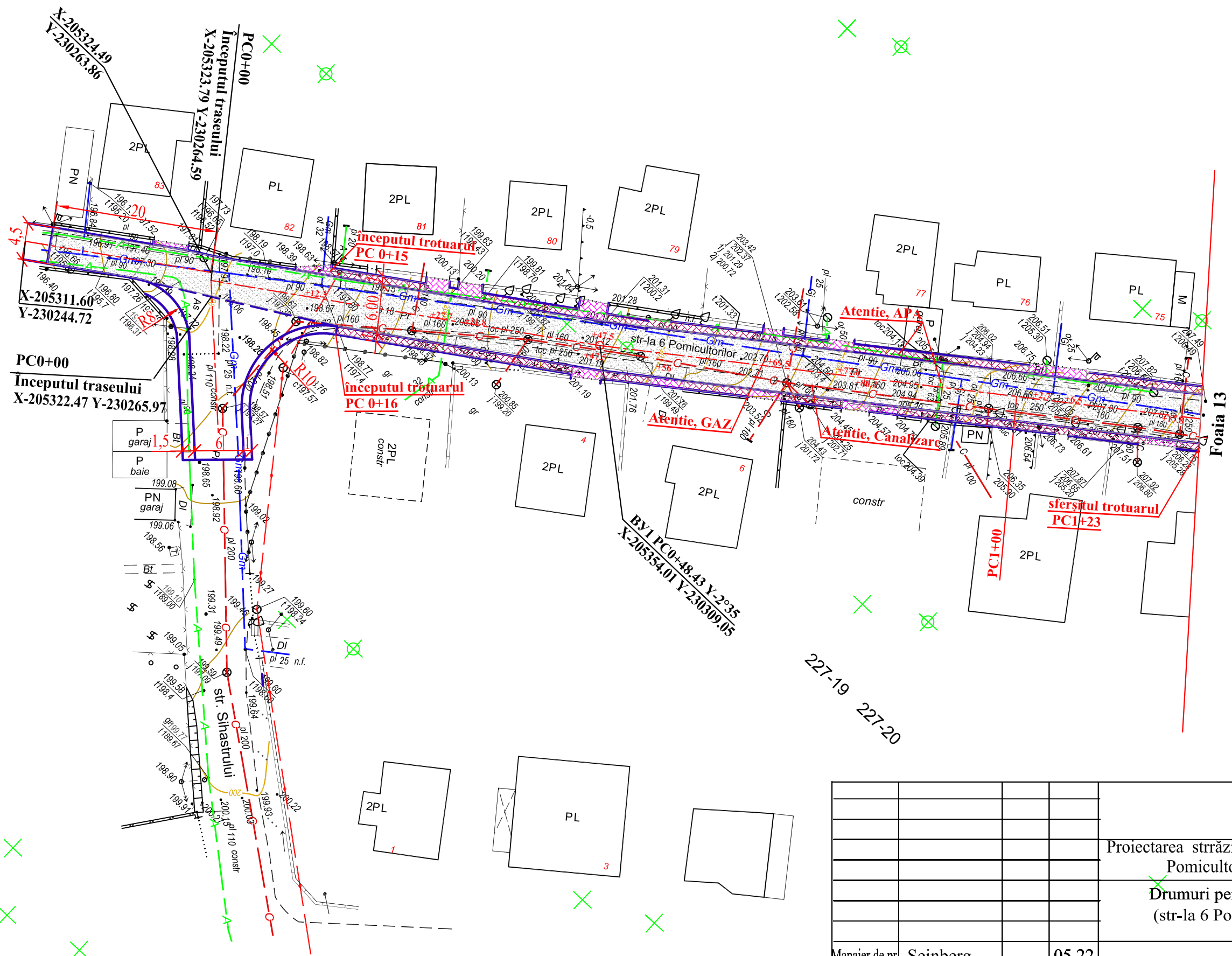

N inv. original Semnătura, data. N inv. schimbat

				MD1637740788012/01-O-DA			
				Proiectarea străzilor cu trotuare. str.Sihastrului și stradelele Pomiculturilor. or. Codru			
				Drumuri pentru automobile (str-la 6 Pomiculturilor)	Stadiu	Foia	Foi
					PE	12	
Manajer de pr	Șeinberg		05.22	Planul M1:500 PC0+00....PC1+23		SRL "Geotech P"	
Sp.Prin	Lujanscaia		05.22				
Elabor	Stoianova		05.22				





M 1:100 orizontală  
M 1:100 verticală

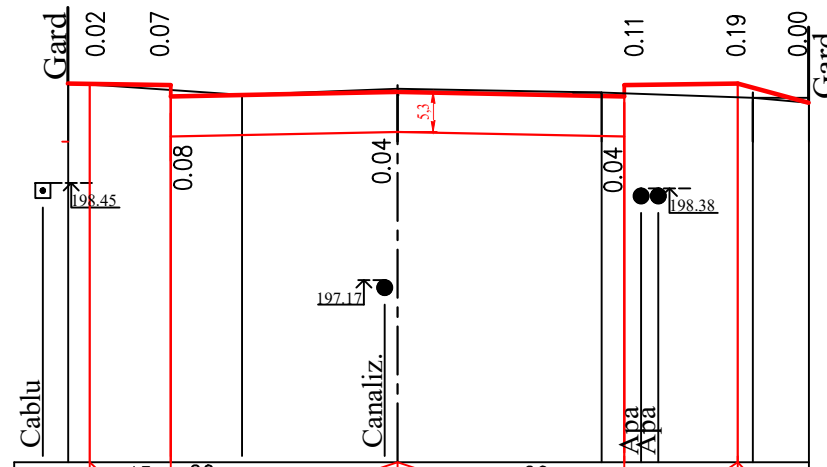
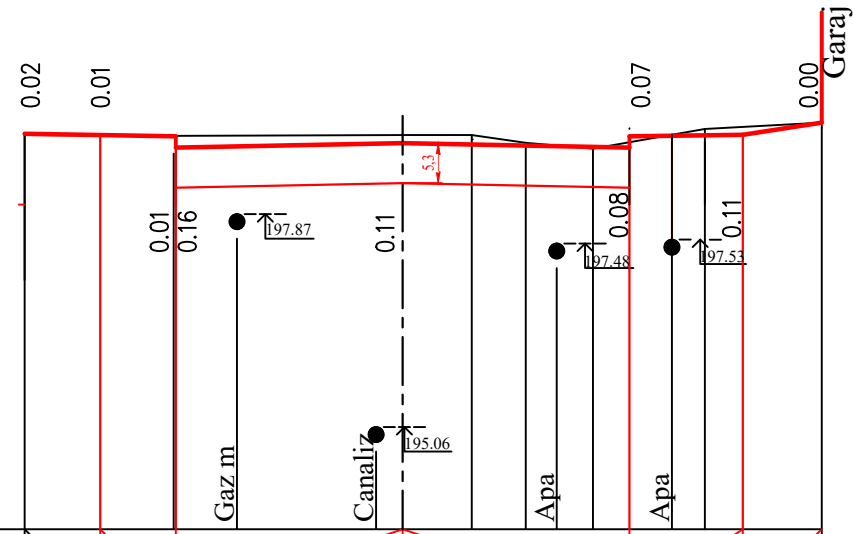

PC0+25

PC0+50

M 1:100 orizontală  
M 1:100 verticală

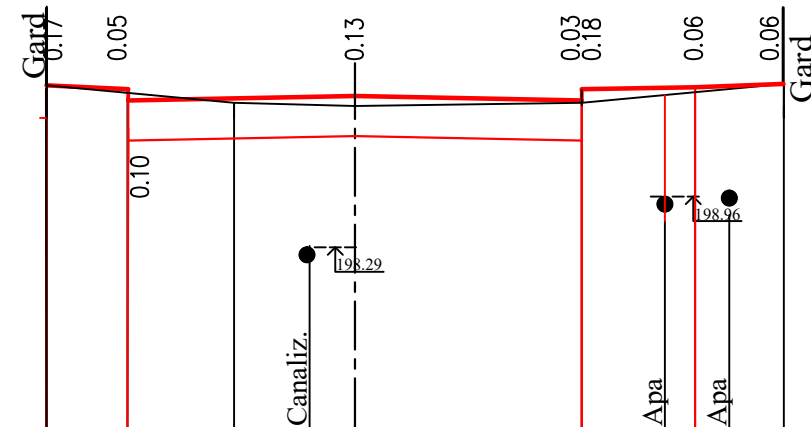

PC0+70

Date de proiectare	Unghi de înclinare și distanța, m	15	15	20	3.0	3.0	20	15	15
	Cota, m	198.94	198.92	198.90 198.75	198.81	198.75 198.60	198.92	199.01	199.03
Date reale	Cota, m	198.92	198.91	198.91	198.92	198.82	198.74	198.83	199.01
	Distanța, m	2.0	3.1	0.9	0.7	0.9	1.5	1.5	

Date de proiectare	Unghi de înclinare și distanța, m	15	20	20	15	15				
	Cota, m	200.77	200.75 200.60	199.66	200.60 200.75	200.77	200.87			
Date reale	Cota, m	199.77	199.75	199.68	199.66	199.70	199.65	199.64	199.58	199.51
	Distanța, m	2.3	2.0	2.7	2.0	0.74				

Date de proiectare	Unghi de înclinare și distanța, m	15	20	20	15	40		
	Cota, m	200.40	200.38 200.25	200.29	200.23 200.38	200.40	200.45	
Date reale	Cota, m	200.40	200.33	200.20	200.16	200.20	200.34	200.45
	Distanța, m	2.4	1.75	3.0	2.75			

N inv. original    N inv. schimbat

				MD1637740788012/01-O-DA				
				Proiectarea străzilor cu trotuare. str.Sihastrului și stradelele Pomicultorilor. or. Codru				
				Drumuri pentru automobile ( str. Sihastrului)		Stadiu PE	Foaia 15	Foi
Manajer de pr	Șeinberg	05.22	Profiluri transversale PC0+25...PC0+70		SRL "Geotech P"			
Sp.Prin	Lujanscaia	05.22						
Elabor	Stoianova	05.22						

M 1:100 orizontală  
M 1:100 verticală

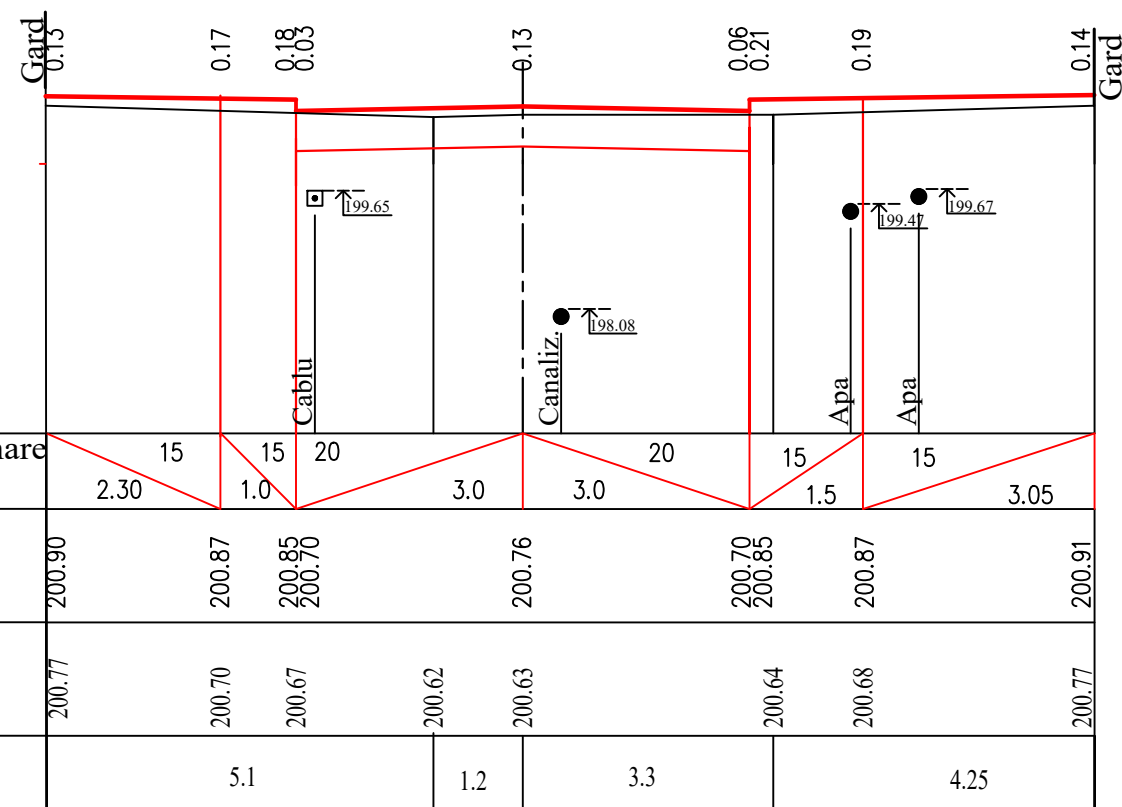

PC1+00

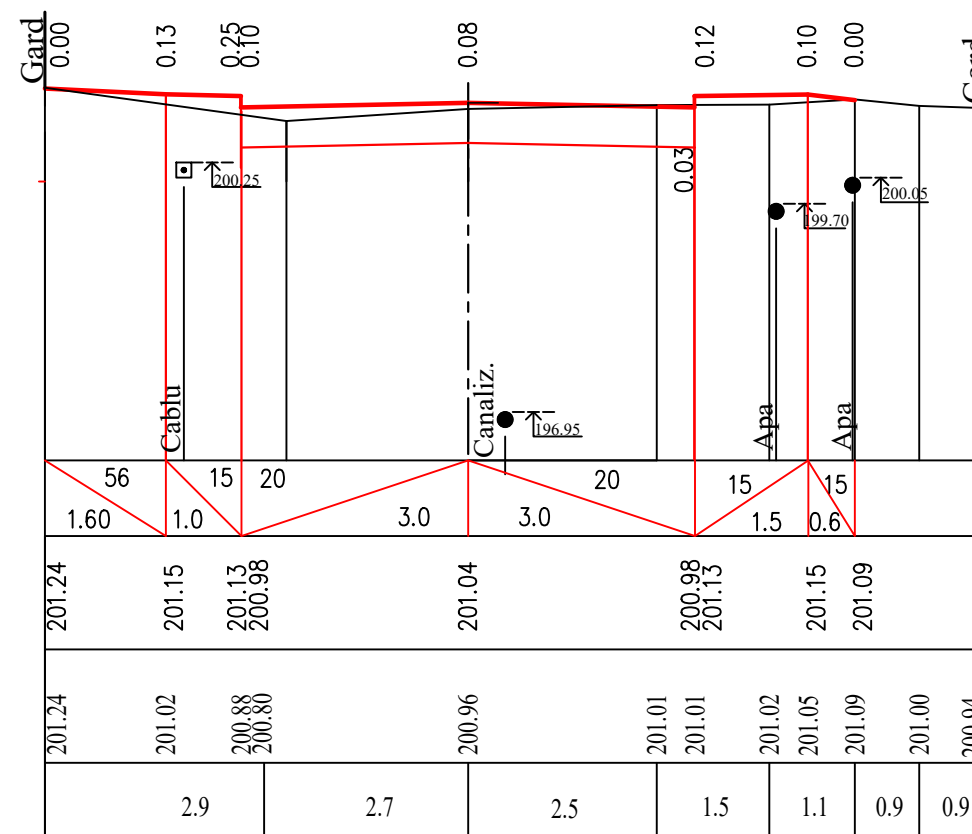

PC1+20

M 1:100 orizontală  
M 1:100 verticală

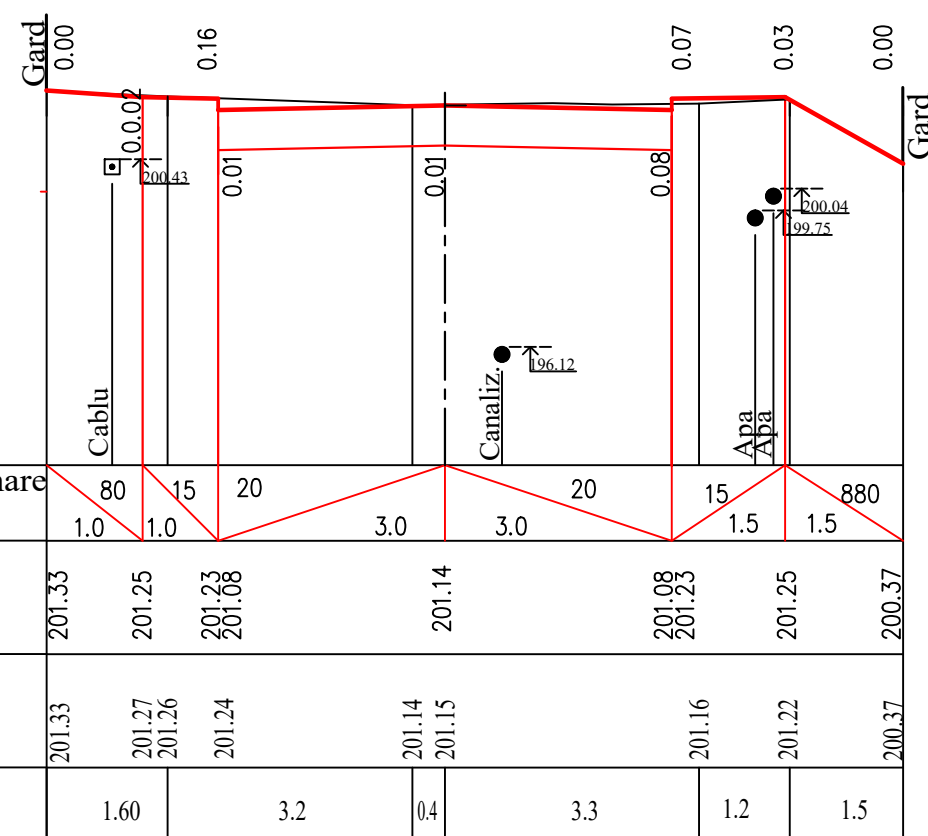

PC1+45

N inv. original / Semnătura\_data / N inv. schimbat

Date de proiectare  
Date reale

Unghi de înclinare și distanța, m	Cota, m
80 / 1.0	201.33
15 / 1.0	201.25
20 / 0.16	201.23
20 / 0.02	201.08
3.0 / 0.01	201.14
3.0 / 0.01	201.14
20 / 0.07	201.08
15 / 0.03	201.25
15 / 0.03	201.25
880 / 0.00	200.37

Date reale

Cota, m	Distanța, m
201.33	1.60
201.27	3.2
201.26	0.4
201.24	3.3
201.14	1.2
201.15	1.5
201.16	
201.22	
200.37	

MD1637740788012/01-O-DA			
Proiectarea străzilor cu trotuare. str.Sihastrului și stradelele Pomicultorilor. or. Codru			
Drumuri pentru automobile (str. Sihastrului)		Stadiu	Foia
		PE	16
Manajer de pr	Șeinberg	05.22	SRL "Geotech P"
Sp.Prin	Lujanscaia	05.22	
Elabor	Stoianova	05.22	



M 1:100 orizontală  
M 1:100 verticală

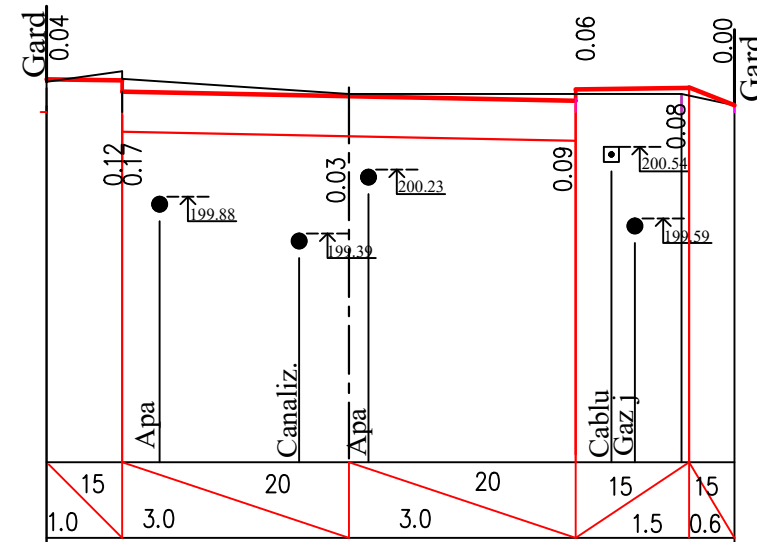
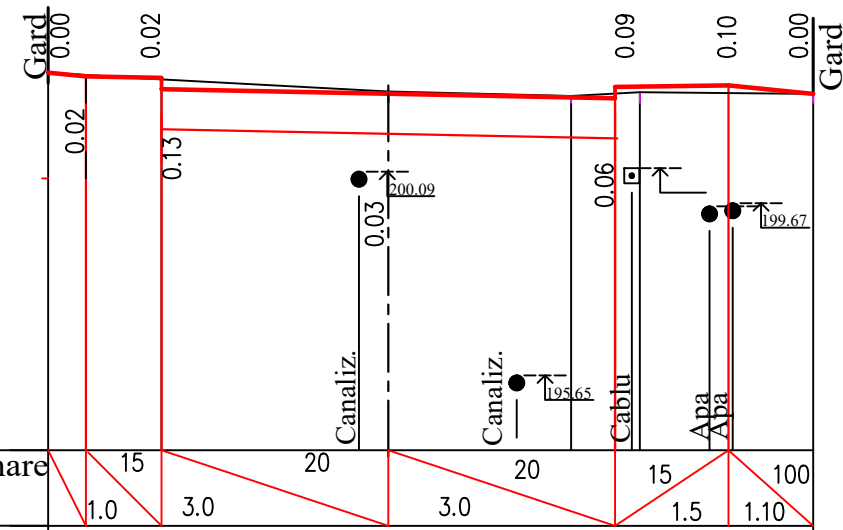

PC1+70

PC2+00

M 1:100 orizontală  
M 1:100 verticală

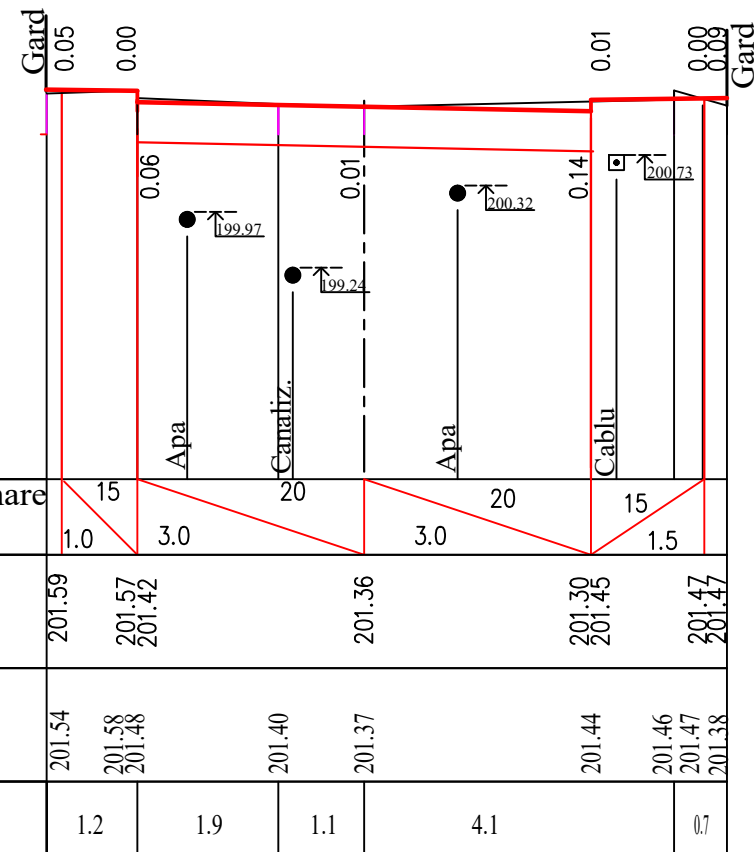

PC2+25

Date de proiectare

Unghi de înclinare și distanța, m	15	20	20	15	100
Cota, m	201.40 201.35	201.33 201.18	201.12	201.06 201.21	201.23 201.12

Date reale

Cota, m	201.40 201.37	201.31	201.15	201.09 201.12 201.14	201.13 201.12
Distanța, m	1.5	3.0	2.4	0.9	2.3

Date de proiectare

Unghi de înclinare și distanța, m	15	20	20	15
Cota, m	201.59 201.57 201.42	201.36	201.30 201.45	201.47 201.47

Date reale

Cota, m	201.54 201.58 201.48	201.40	201.37	201.44 201.46 201.47 201.38
Distanța, m	1.2	1.9	1.1	4.1

MD1637740788012/01-O-DA

Proiectarea străzilor cu trotuare. str.Sihastrului și stradelele Pomicultorilor. or. Codru

Drumuri pentru automobile (str. Sihastrului)	Stadiu PE	Foia 17	Foi
---	--------------	------------	-----

Manajer de pr	Șeinberg	05.22
Sp.Prin	Lujanscaia	05.22
Elabor	Stoianova	05.22

Profiluri transversale  
PC1+70...PC2+25

SRL "Geotech P"

M 1:100 orizontală  
M 1:100 verticală

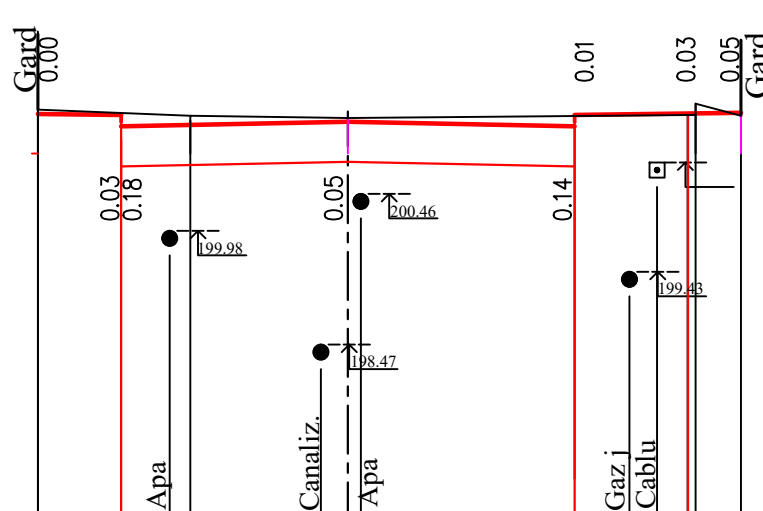
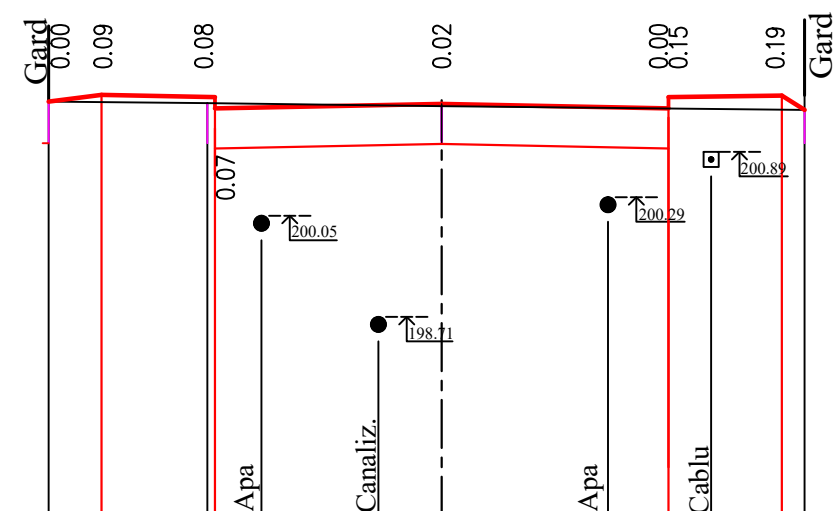

Date de proiectare	Unghi de înclinare și distanța, m	1.5	15	20	3.0	3.0	20	15
	Cota, m	201.63	201.61	201.46	201.52	201.46	201.61	201.63
Date reale	Cota, m	201.55	201.54	201.53	201.50	201.46	201.44	
	Distanța, m	2.1		3.1		4.8		

Date de proiectare	Unghi de înclinare și distanța, m	1.10	20	3.0	3.0	20	15	15
	Cota, m	201.58	201.51	201.36	201.42	201.36	201.51	201.54
Date reale	Cota, m	201.58	201.54	201.50	201.47	201.50	201.51	201.55
	Distanța, m	2.0		2.1		4.6		0.6

PC2+50

PC2+75

M 1:100 orizontală  
M 1:100 verticală

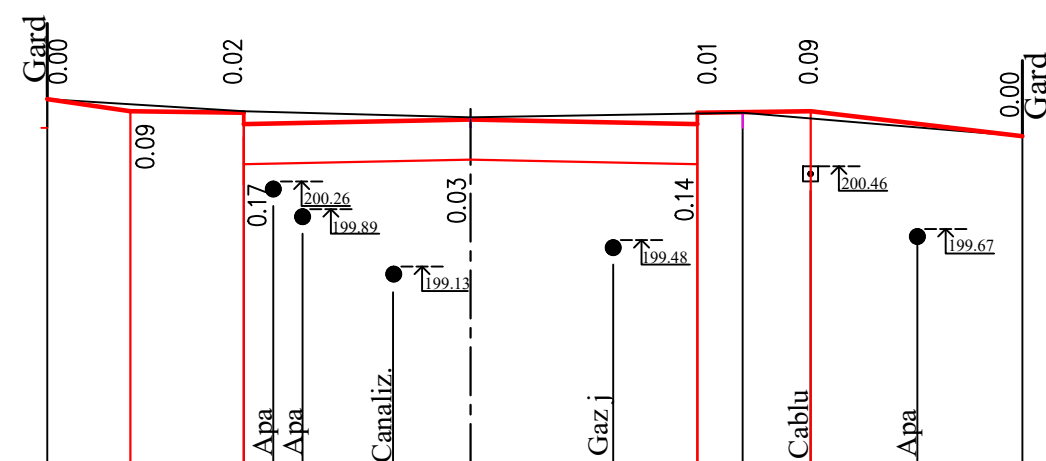

Date de proiectare	Unghi de înclinare și distanța, m	1.10	1.5	15	20	3.0	3.0	20	15	2.80	118
	Cota, m	201.38	201.22	201.20	201.05	201.11	201.05	201.20	201.22	200.89	
Date reale	Cota, m	201.38	201.31	201.22		201.14	201.19	201.20	201.13	200.89	
	Distanța, m		2.60		3.0		3.6		3.7		

PC3+00

				MD1637740788012/01-O-DA				
				Proiectarea străzilor cu trotuare. str.Sihastrului și stradelele Pomicultorilor. or. Codru				
				Drumuri pentru automobile (str. Sihastrului)		Stadiu PE	Foia 18	Foi
Manajer de pr	Șeinberg		05.22	Profiluri transversale PC2+50...PC3+00		SRL "Geotech P"		
Sp.Prin	Lujanscaia		05.22					
Elabor	Stoianova		05.22					

N inv. original    Semnătura, data    N inv. schimbat

M 1:100 orizontală  
M 1:100 verticală

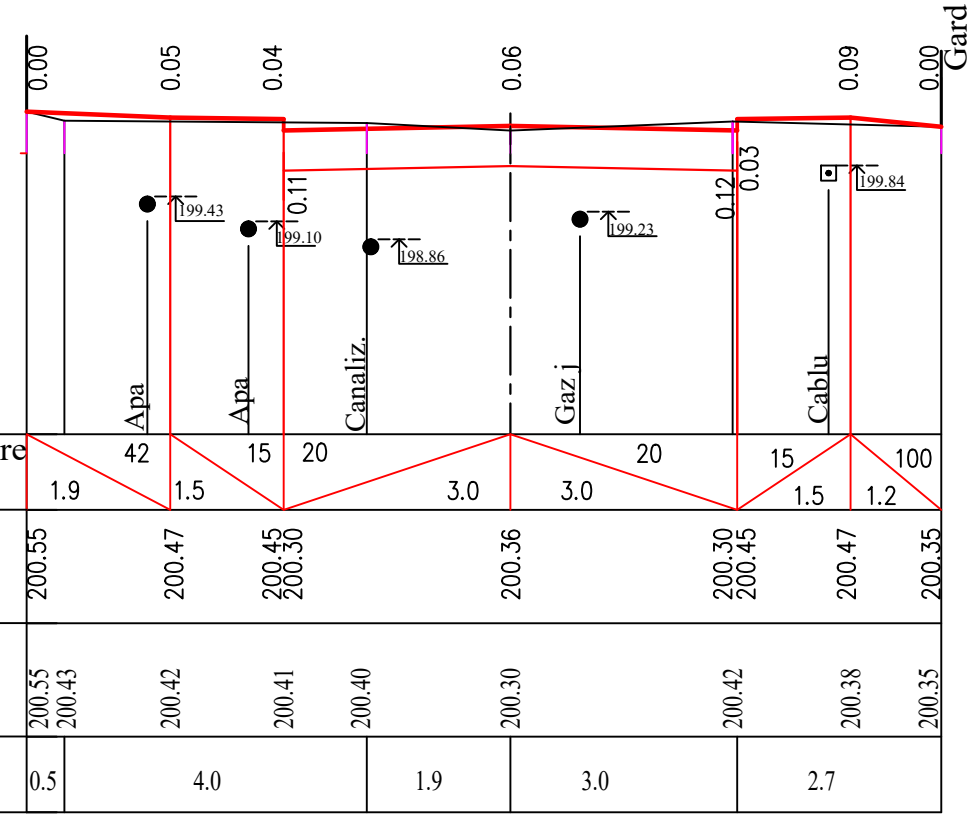

PC3+30

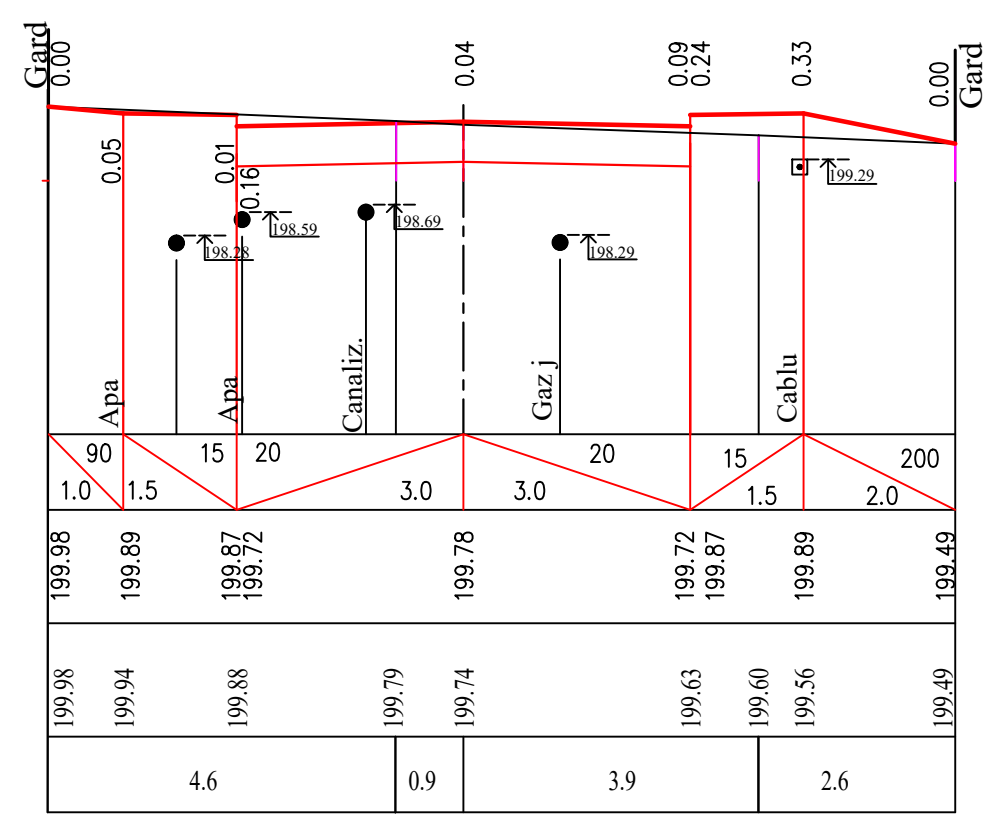

PC3+55

M 1:100 orizontală  
M 1:100 verticală

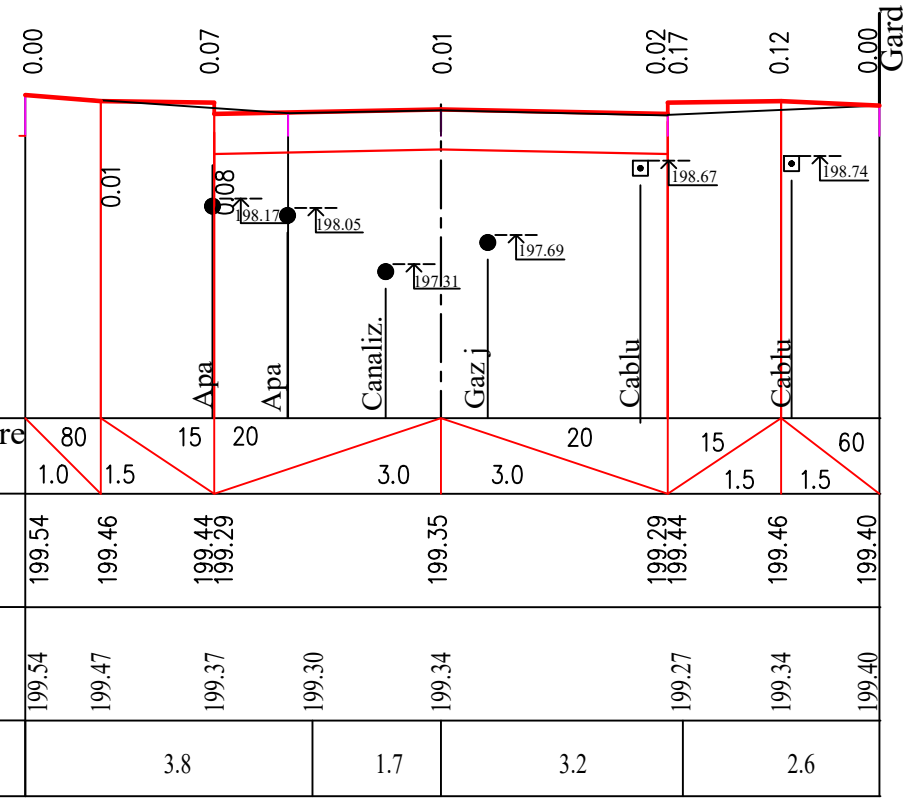

PC3+80

N inv. original    N inv. schimbat

Date de proiectare  
Date reale

Unghi de înclinare și distanța, m  
Cota, m  
Cota, m  
Distanța, m

Unghi de înclinare și distanța, m	1.0	1.5	15	20	3.0	3.0	20	15	1.5	1.5	60
Cota, m	199.54	199.46	199.44	199.29	199.35	199.29	199.44	199.46	199.40	199.40	199.40
Cota, m	199.54	199.47	199.37	199.30	199.34	199.27	199.34	199.40	199.40	199.40	199.40
Distanța, m		3.8	1.7	3.2	2.6						

MD1637740788012/01-O-DA			
Proiectarea străzilor cu trotuare. str.Sihastrului și stradelele Pomicultorilor. or. Codru			
Drumuri pentru automobile (str. Sihastrului)		Stadiu	Foia
		PE	19
Manajer de proiectare	Șeinberg	05.22	SRL "Geotech P"
Sp.Prin	Lujanscaia	05.22	
Elabor	Stoianova	05.22	

M 1:100 orizontală  
M 1:100 verticală

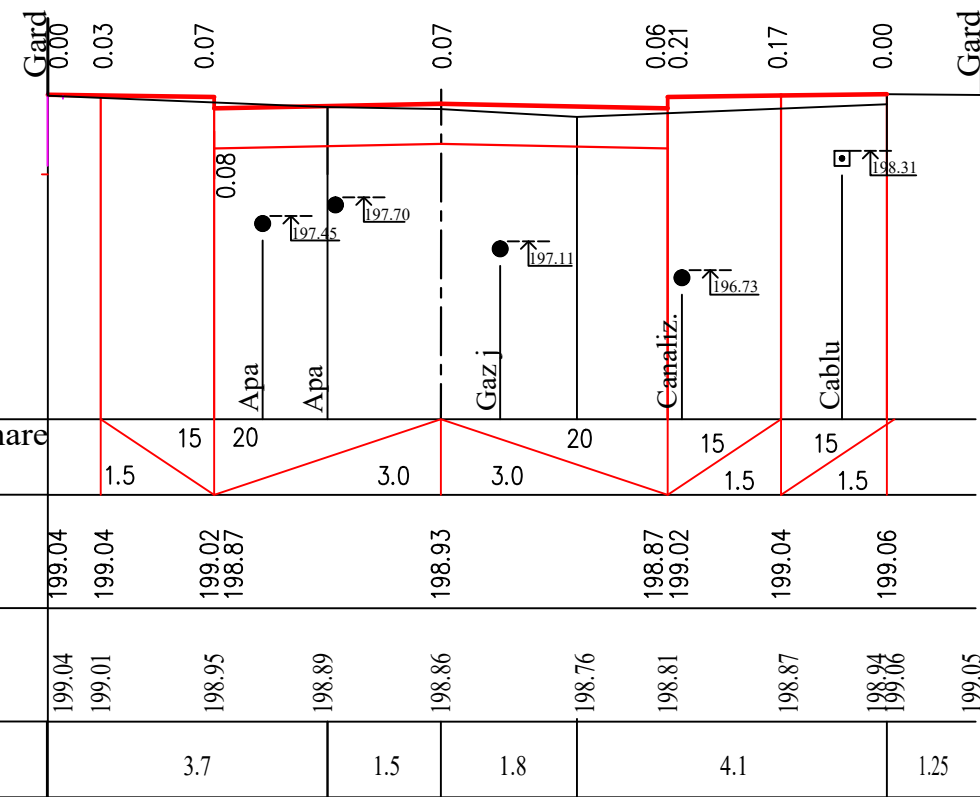

PC4+00

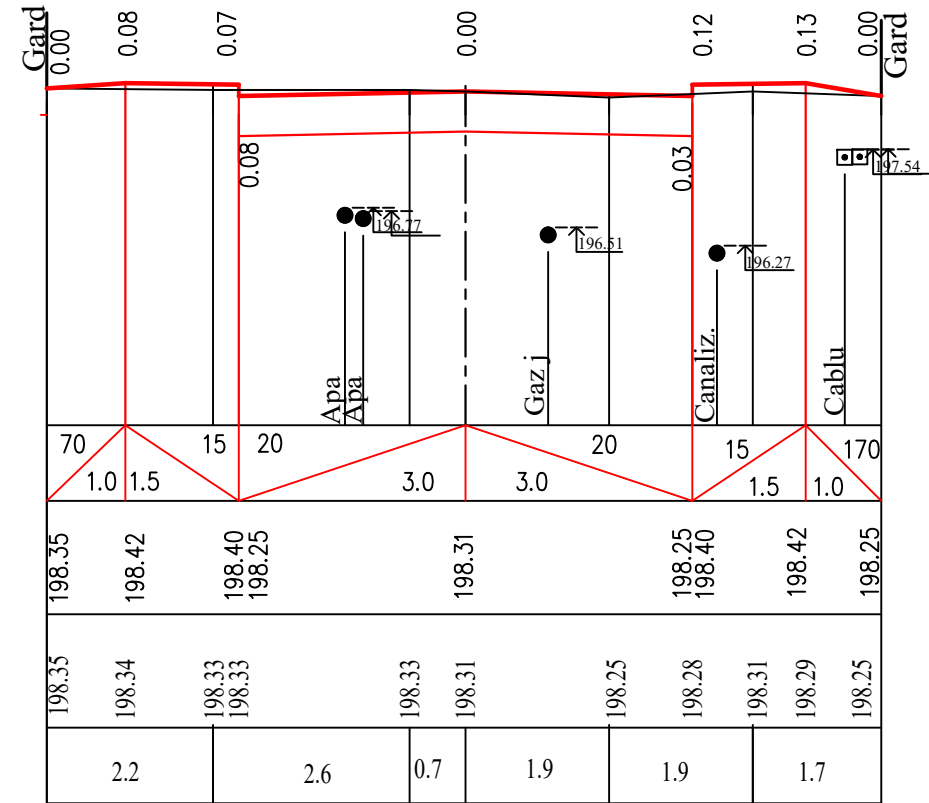

PC4+25

M 1:100 orizontală  
M 1:100 verticală

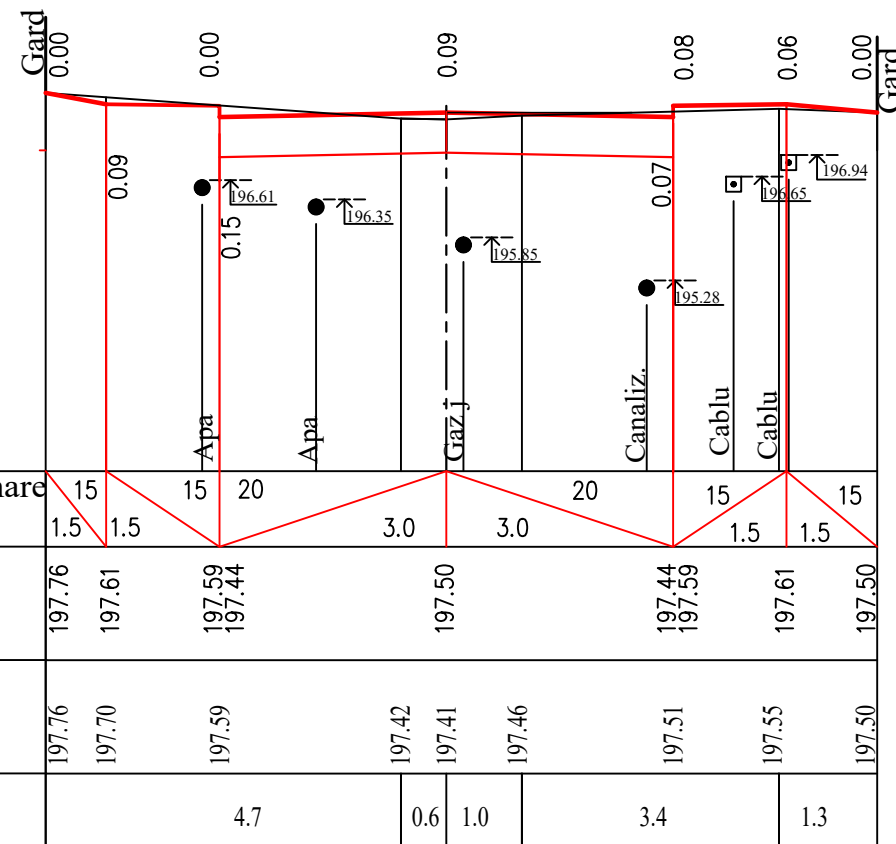

PC4+50

				MD1637740788012/01-O-DA		
				Proiectarea străzilor cu trotuare. str.Sihastrului și stradelele Pomicultorilor. or. Codru		
				Drumuri pentru automobile		Stadiu
				(str. Sihastrului)		Foia
				PE	20	Foi
Manajer de pr	Șeinberg		05.22	Profiluri transversale PC4+00...PC4+50		SRL "Geotech P"
Sp.Prin	Lujanscaia		05.22			
Elabor	Stoianova		05.22			

N inv. original    Semnătura. data.    N inv. schimbat

**ТИПОВОЙ ПОПЕРЕЧНЫЙ ПРОФИЛЬ**  
PC0+00 ... PC1+60; PC2+25...PC4+77

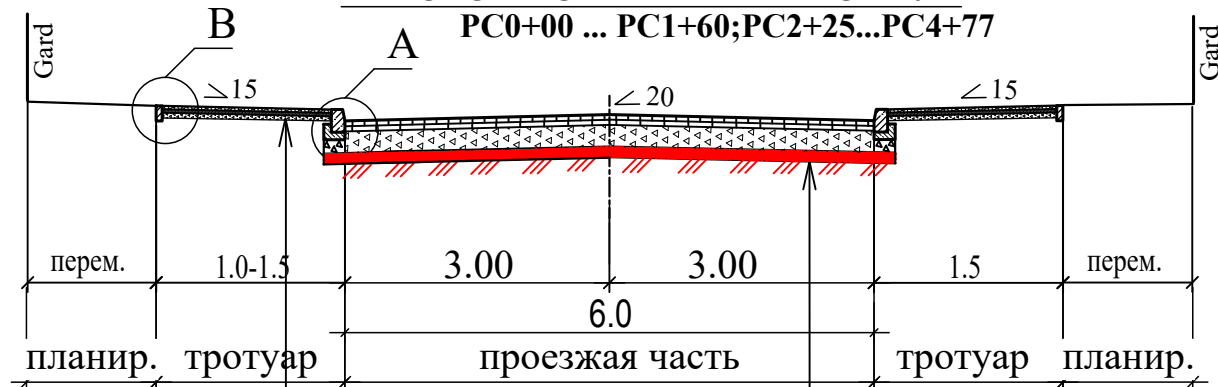

Strat de fundație din piatră spartă ;fr.16-32, conform SR-EN 13242-A;2008	- 10cm
Amestec nisip cu ciment (6:1)	- 5cm
Pavaj vibropresat (200x100x60)	-6cm

Piatra spartă compactata în terasament (de la decapare)	- 10cm
Amestec de agregat grosier si agregate fine cu $D \le 45$ mm si $d = 0$ . conform SR-EN 13242+A1: 2008 (balast)	- 15cm
Strat de fundație din piatră spartă fracție mare;fr.32-63, LA30 conform SR-EN 13242-A;2008 (cu impanare)	- 28cm
Strat de legătură din beton asfaltic deschis cu criblura BAD 22,4. SR EN 13108	-6cm
Strat de uzura din beton asfaltic BA16 50/70 SM EN 13108-5	- 4cm

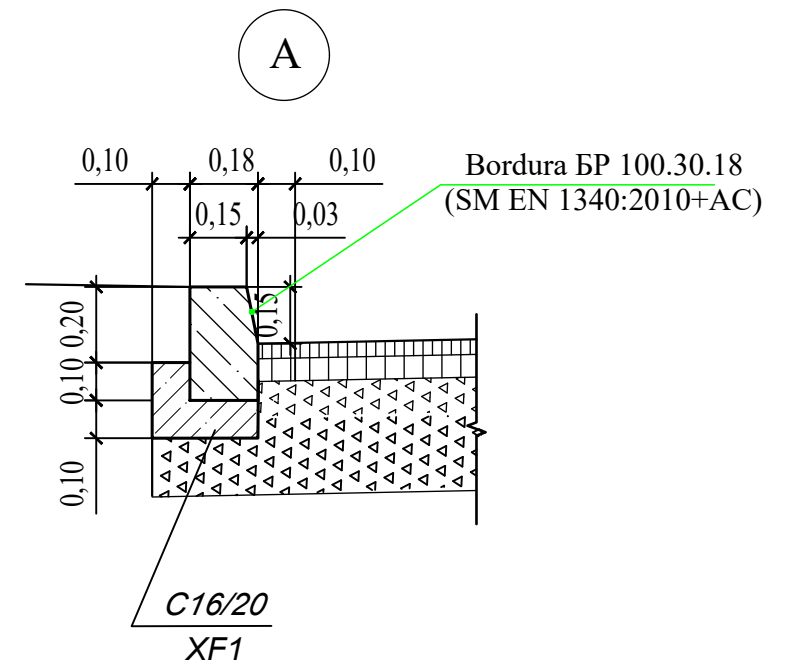

**ТИПОВОЙ ПОПЕРЕЧНЫЙ ПРОФИЛЬ**  
PC1+60 ... PC2+25

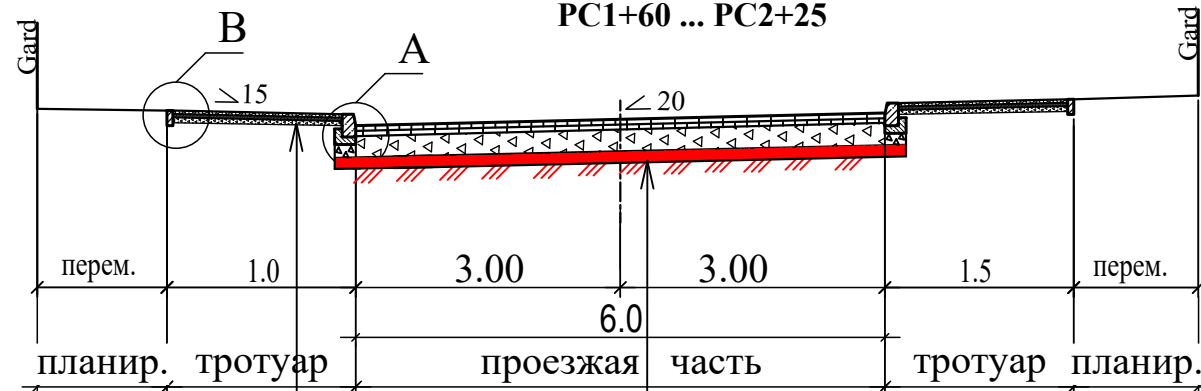

Strat de fundație din piatră spartă ;fr.16-32,LA30 conform SR-EN 13242-A;2008	-10cm
Amestec nisip cu ciment (6:1)	- 5cm
Pavaj vibropresat (200x100x60)	-6cm

Piatra spartă compactata în terasament (de la decapare)	- 10cm
Amestec de agregat grosier si agregate fine cu $D \le 45$ mm si $d = 0$ . conform SR-EN 13242+A1: 2008 (balast)	- 15cm
Strat de fundație din piatră spartă fracție mare;fr.32-63, LA30 conform SR-EN 13242-A;2008 (cu impanare)	- 28cm
Strat de legătură din beton asfaltic deschis cu criblura BAD 22,4. SR EN 13108	-6cm
Strat de uzura din beton asfaltic BA16 50/70 SM EN 13108-5	- 4cm

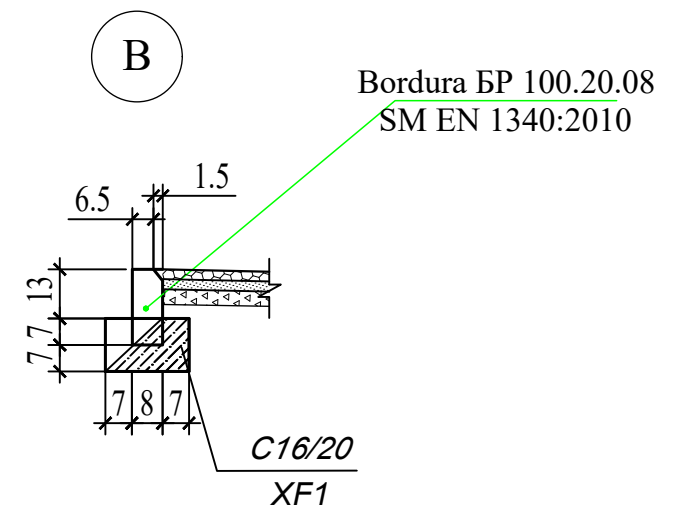

N inv. original Semnătura, data. N inv. schimbat

MD1637740788012/01-O-DA			
Proiectarea străzilor cu trotuare. str.Sihastrului și stradelele Pomiculturilor. or. Codru			
Drumuri pentru automobile (str. Sihastrului)		Stadiu	Foia
		PE	21
Manajer de pr.	Șeinberg	05.22	SRL "Geotech P"
Sp.Prin	Lujanscaia	05.22	
Elabor	Stoianova	05.22	

Acces in curte (Tip 2)

Sc 1: 50

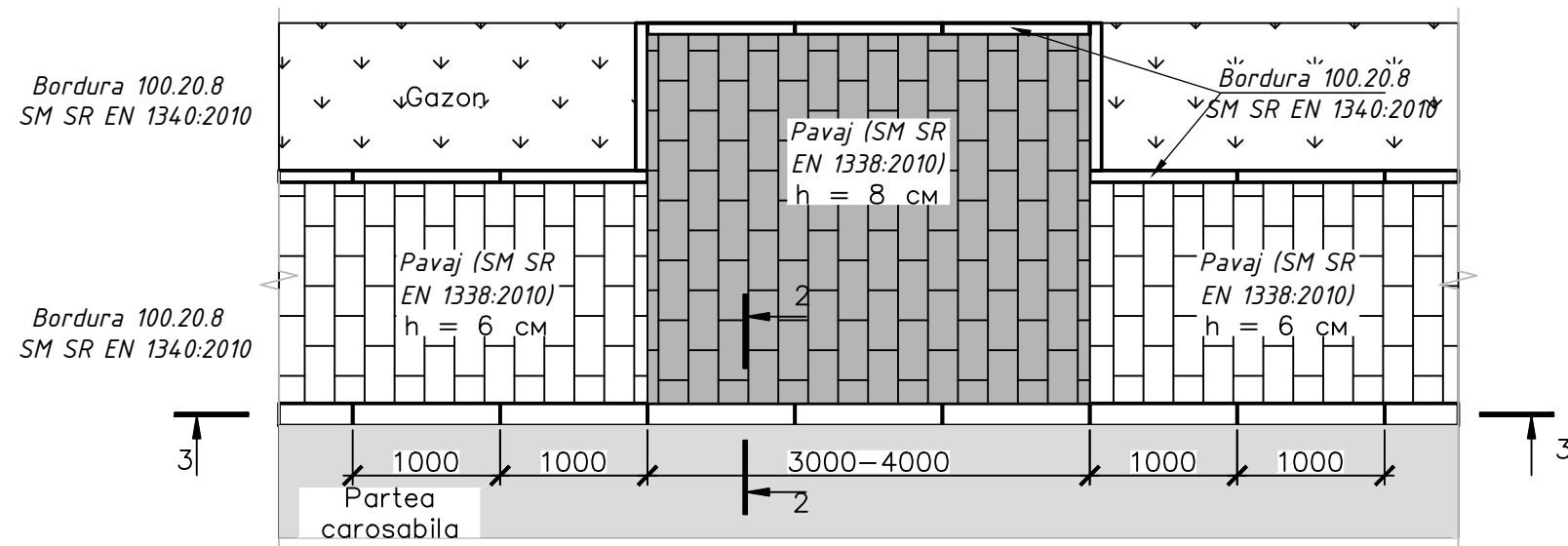

Sectiune 3 - 3

Sc 1: 50

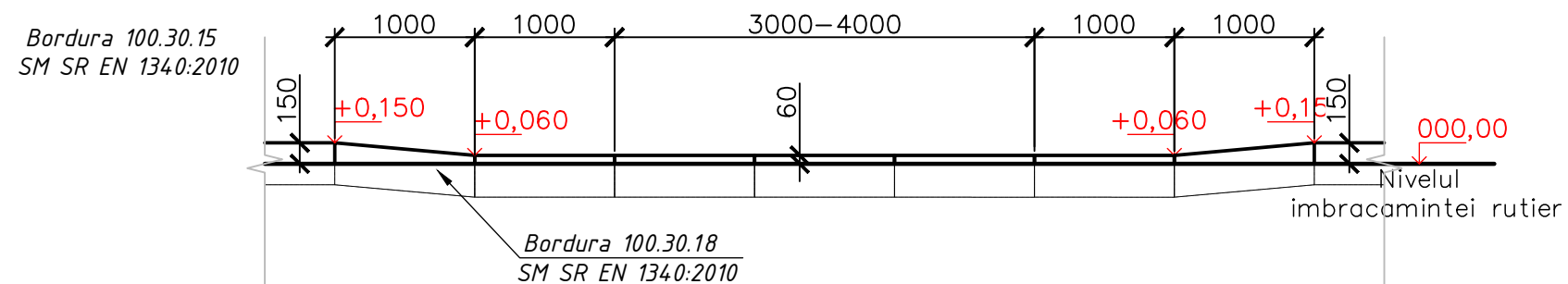

Sectiune 2 - 2

Sc 1: 50

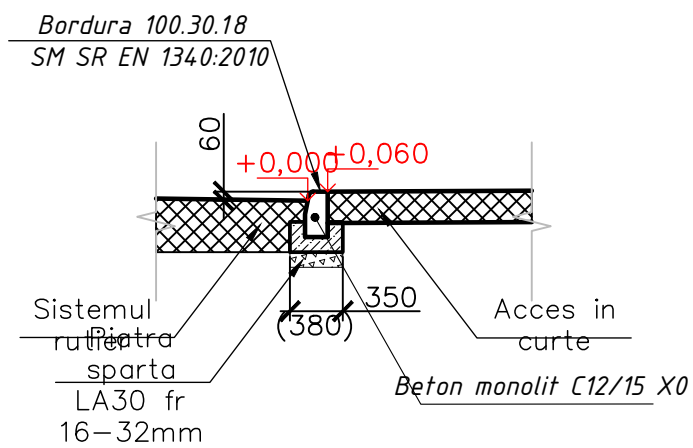

				MD1637740788012/01-O-DA				
				Proiectarea străzilor cu trotuare. str.Sihastrului și stradelele Pomiculturilor. or. Codru				
				Drumuri pentru automobile (str. Sihastrului)		Stadiu PE	Foaia 22	Foi
Manajer de pr.	Șeinberg		05.22	Acces in curte		SRL "Geotech P"		
Sp.Prin	Lujanscaia		05.22					
Elabor	Stoianova		05.22					

Inv. Nr. Semnatura si data schimb inv. ?

# Trecera pietonălea pentru persoane cu dezabilität

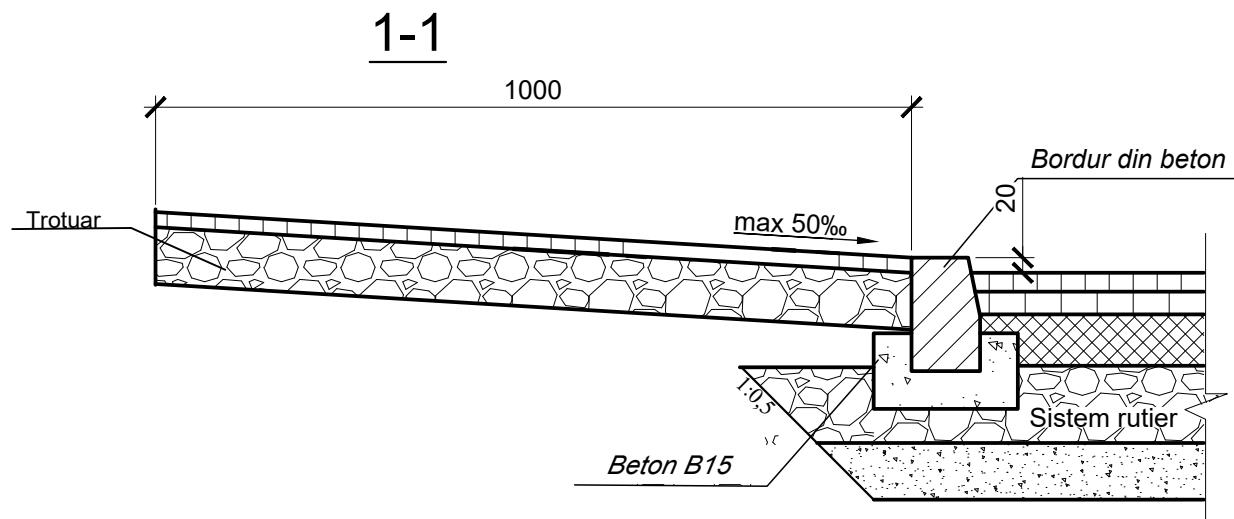
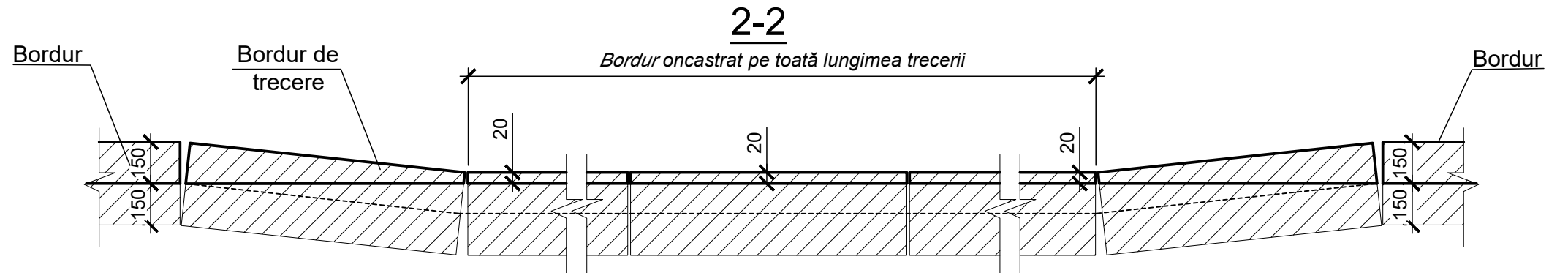
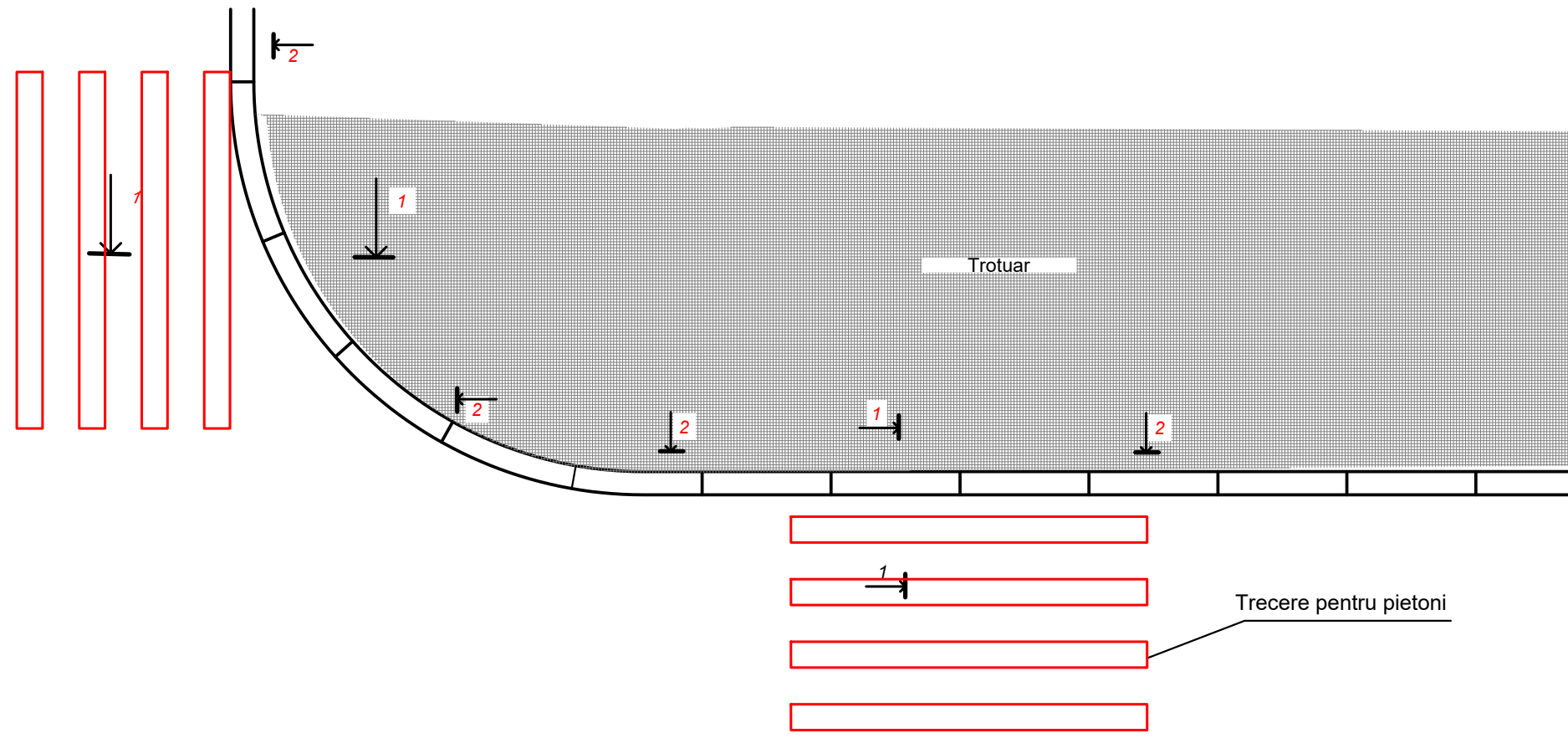

N inv. original    Semnătură, dată    N inv. schimbat

Manajer de pr.	Şeinberg	05.22
Sp.Prin	Lujanscaia	05.22
Elabor	Stoianova	05.22

MD1637740788012/01-O-DA			
Proiectarea străzilor cu trotuare. str.Sihastrului și stradelele Pomiculturilor. or. Codru			
Drumuri pentru automobile (str. Sihastrului)	Stadiu PE	Foaia 23	Foi
Trecera pietonălea pentru persoane cu dezabilität.	SRL "Geotech P"		

Stratul nr.	Grupa stratului de sol	Denumirea stratului de sol
1		Pamint de umplutura din asfalt; pietris; nisip; sol vegetal cu argila nisipoasa si deseuri de constructie
2		Sol vegetal negru
3		Argila nisipoasa galbena cu fire si concretii de carbonati, la baza cu substrate nisipoase
4		Nisip argilos brun-negru, brun-galben, galben cu substrate de nisip fin si prafos
5		Argila compacta verde-sur murdara cu nuante galbene, galbena si galben-verzuie grasa, fisurata, cu fire de carbonati,

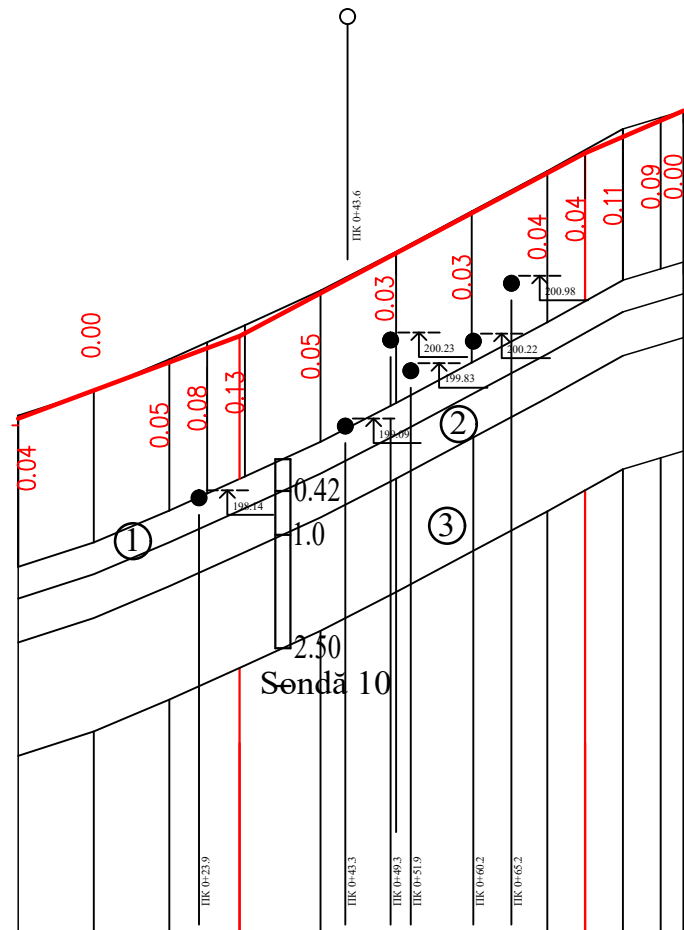

M 1:1000 orizontală  
M 1:100 verticală

str-la 1 Pomicultorilor

Planul desfășurat al drumului

Tipul localității conform umedității

1

Tipul profilului transversal

Individual

Cota axei părții carosabile, m

199.09 199.46 199.83 200.02 200.16 200.74 201.27 201.80 202.33 202.60 202.81 203.03 203.16

Unghi de înclinare și curba verticală

37 29.0 29.0 53 46.0 75.0 43 13.0

Cota naturală a pământului, m

199.13 199.46 199.88 200.10 200.29 200.33 200.79 201.30 201.83 202.37 202.64 202.92 203.12 203.16

Lungimea, m

10.0 10.0 5.0 4.0 10.0 10.0 10.0 10.0 5.0 5.0 5.0 3.0

Pichet

+88

Linia dreaptă și în plan

88.0

Îndicatorul kilometrilor

MD1637740788012/01-O-DA			
Proiectarea străzilor cu trotuare. str.Sihastrului și stradelele Pomicultorilor. or. Codru			
Drumuri pentru automobile ( str-la 1 Pomicultorilor)	Stadiu PE	Foaia 24	Foi
Manajer de pr Sp.Prin Elabor	Seinberg Lujanscaia Stoianova	05.22 05.22 05.22	Profil longitudinale PC0+00...PC0+88 SRL "Geotech P"

N inv. original Semnătura, data. N inv. schimbat



N inv. original    Semnătura, data.    N inv. schimbat

M 1:100 orizontală  
M 1:100 verticală

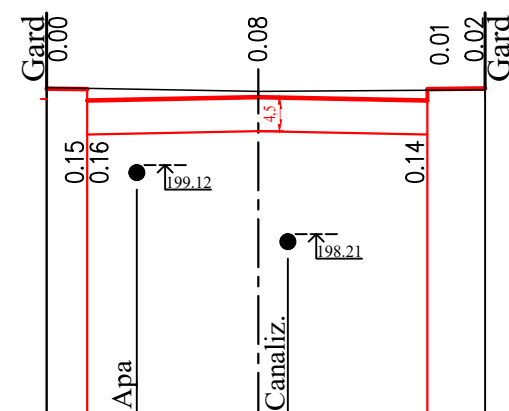

Date de proiectare	Unghi de înclinare și distanța, m	15	20	2.25	2.25	20	15
	Cota, m	200.15	200.13	199.98	200.02	199.98	200.13
Date reale	Cota, m	200.15	200.14	200.10	200.12	200.12	
	Distanța, m	2.8		3.0			

PC0+25

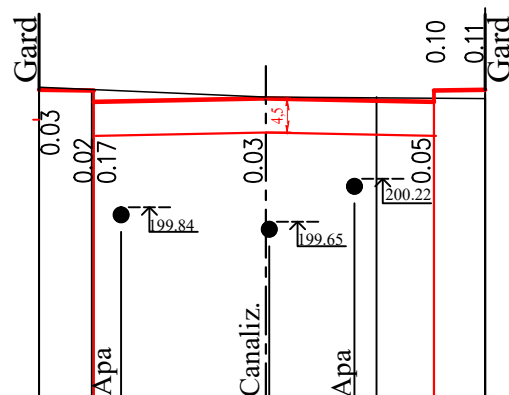

Date de proiectare	Unghi de înclinare și distanța, m	15	20	2.25	2.25	20	15
	Cota, m	201.40	201.38	201.23	201.27	201.23	201.38
Date reale	Cota, m	201.43	201.40	201.30	201.28	201.28	
	Distanța, m	3.0		2.9			

PC0+50

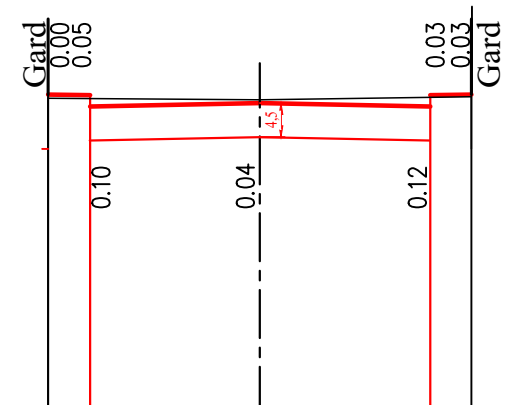

Date de proiectare	Unghi de înclinare și distanța, m	15	20	2.25	2.25	20	15
	Cota, m	202.67	202.71	202.56	202.60	202.56	202.71
Date reale	Cota, m	202.67	202.66	202.64	202.68	202.69	
	Distanța, m	2.8		2.8			

PC0+75

M 1:100 orizontală  
M 1:100 verticală

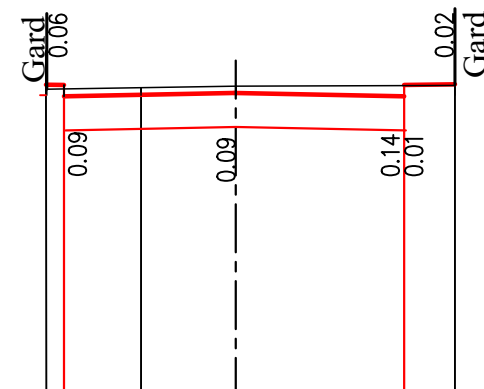

Date de proiectare	Unghi de înclinare și distanța, m	15	20	2.25	2.25	20	15
	Cota, m	203.14	202.99	203.03	203.03	202.99	203.14
Date reale	Cota, m	203.08	203.10	203.12	203.13	203.13	
	Distanța, m	1.2	1.3	2.9			

PC0+85

				MD1637740788012/01-O-DA				
				Proiectarea străzilor cu trotuare. str.Sihastrului și stradelele Pomiculturilor. or. Codru				
				Drumuri pentru automobile ( str-la 1 Pomiculturilor)		Stadiu PE	Foaia 25	Foi
Manajer de pr	Șeinberg	05.22	Profiluri transversale PC0+25...PC0+85		SRL "Geotech P"			
Sp.Prin	Lujanscaia	05.22						
Elabor	Stoianova	05.22						

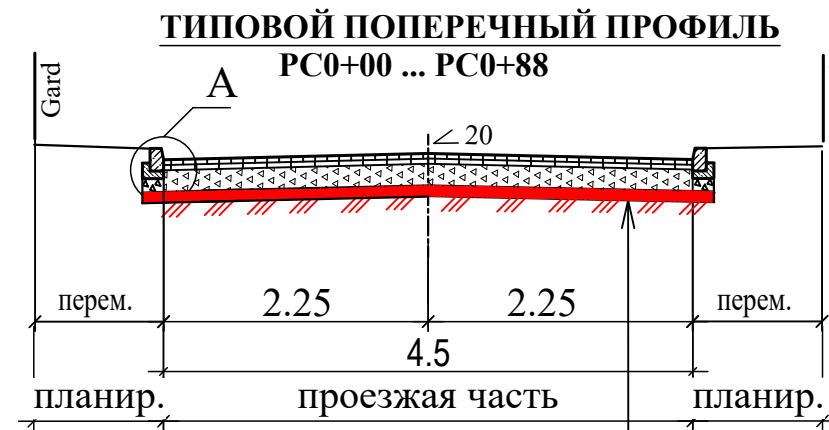

Piatră spartă compactată în terasament (de la decapare)	- 10cm
Amestec de agregat grosier și agregate fine cu $D \leq 45$ mm și $d = 0$ . conform SR-EN 13242+A1: 2008 (balast)	- 15cm
Strat de fundație din piatră spartă fracție mare; fr.32-63, LA30 conform SR-EN 13242-A;2008 (cu impanare)	- 25cm
Strat de legătură din beton asfaltic deschis cu criblura BAD 22,4. SR EN 13108	-6cm
Strat de uzură din beton asfaltic BA16 50/70 SM EN 13108-5	- 4cm

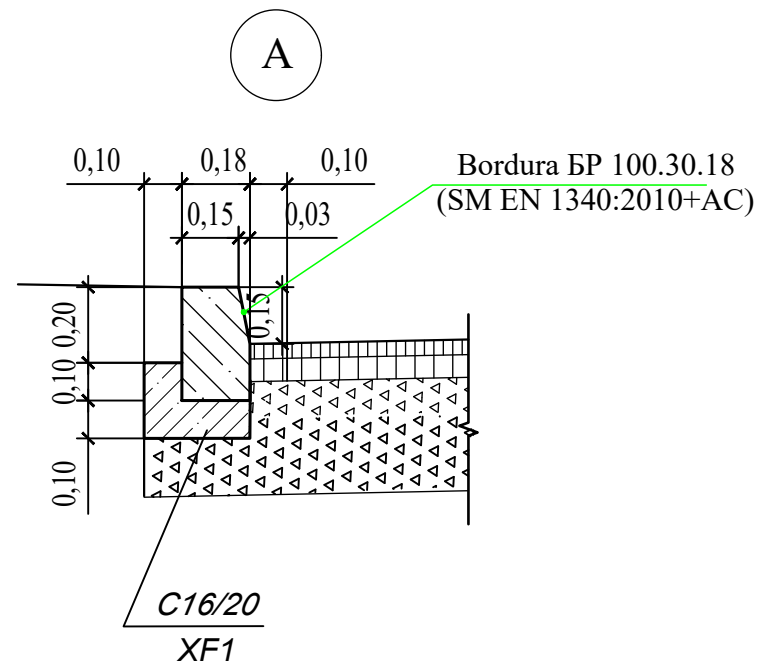

				MD1637740788012/01-O-DA			
				Proiectarea străzilor cu trotuare. str.Sihastrului și stradelele Pomicultorilor. or. Codru			
				Drumuri pentru automobile	Stadiu	Foaia	Foi
				(str-la 1 Pomicultorilor)	PE	26	
Manajer de pr.	Șeinberg		05.22	Profil transversal de tip. Construcția îmbrăcămintei rutiere		SRL "Geotech P"	
Sp.Prin	Lujanscaia		05.22				
Elabor	Stoianova		05.22				

N inv. original	Semnătura, data
N inv. schimbat	N inv. schimbat

Acces in curte (Tip 2)

Sc 1: 50

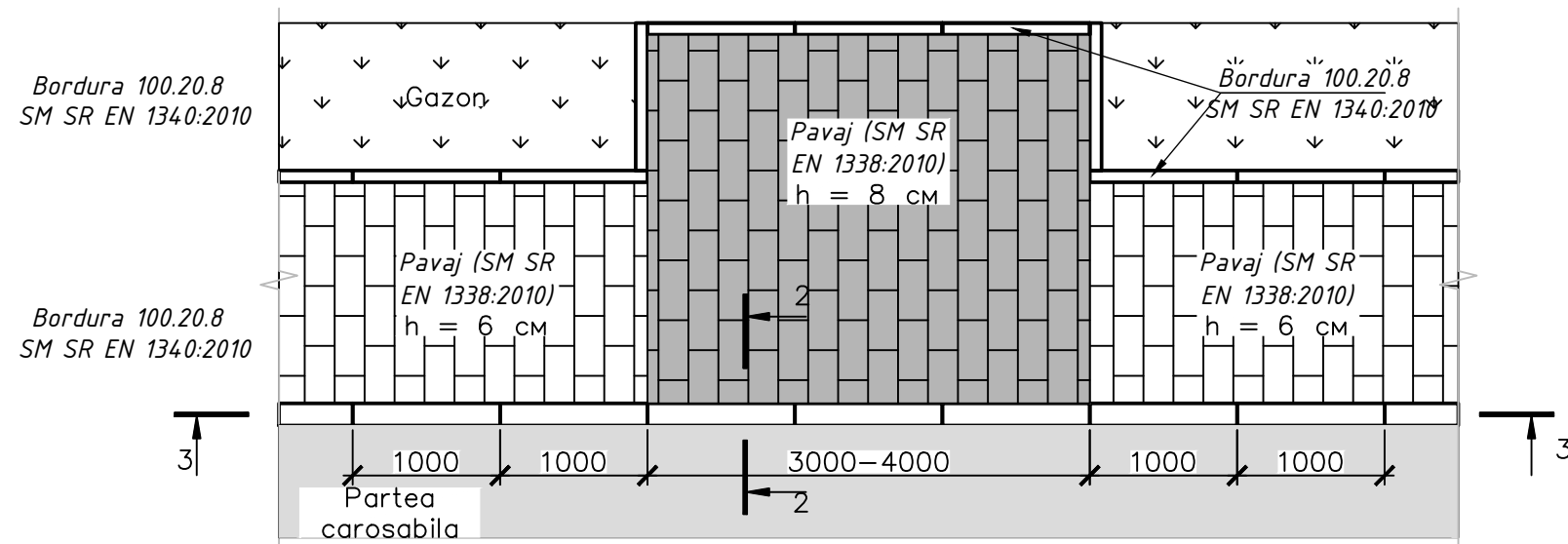

Sectiune 3 - 3

Sc 1: 50

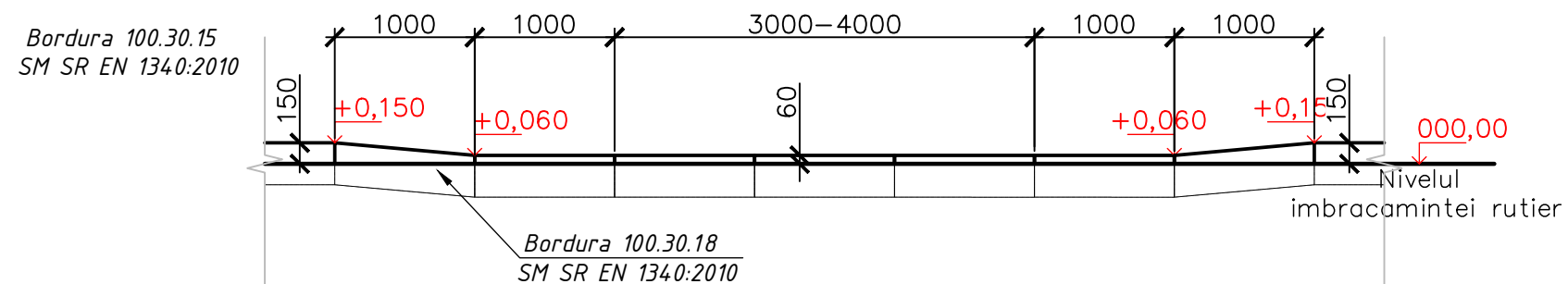

Sectiune 2 - 2

Sc 1: 50

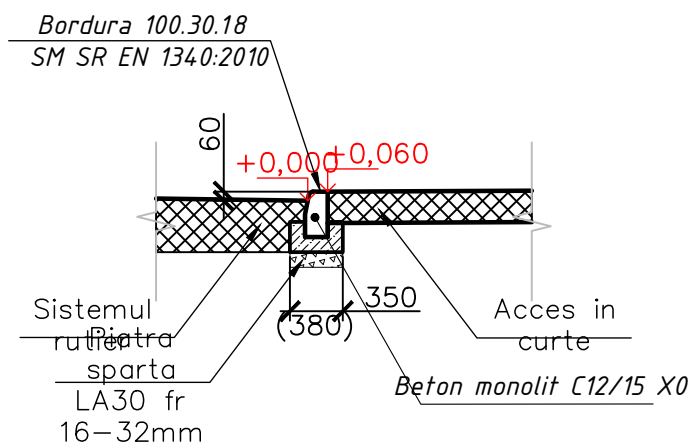

				MD1637740788012/01-O-DA			
				Proiectarea străzilor cu trotuare. str.Sihastrului și stradelele Pomicultorilor. or. Codru			
				Drumuri pentru automobile ( str-la 1 Pomicultorilor)	Stadiu PE	Foaia 27	Foi
Manajer de pr.	Șeinberg		05.22	Acces in curte		SRL "Geotech P"	
Sp.Prin	Lujanscaia		05.22				
Elabor	Stoianova		05.22				

Inv. Nr. \_\_\_\_\_  
Semnatura si data schimb inv. ? \_\_\_\_\_

Stratului de sol nr.	Grupa stratului de sol	Denumirea stratului de sol
1		Pamint de umplutura din asfalt; pietris; nisip; sol vegetal cu argila nisipoasa si deseuri de constructie
2		Sol vegetal negru
3		Argila nisipoasa galbena cu fire si concretii de carbonati, la baza cu substrate nisipoase
4		Nisip argilos brun-negru, brun-galben, galben cu substrate de nisip fin si prafos
5		Argila compacta verde-sur murdara cu nuante galbene, galbena si galben-verzuie grasa, fisurata, cu fire de carbonati,

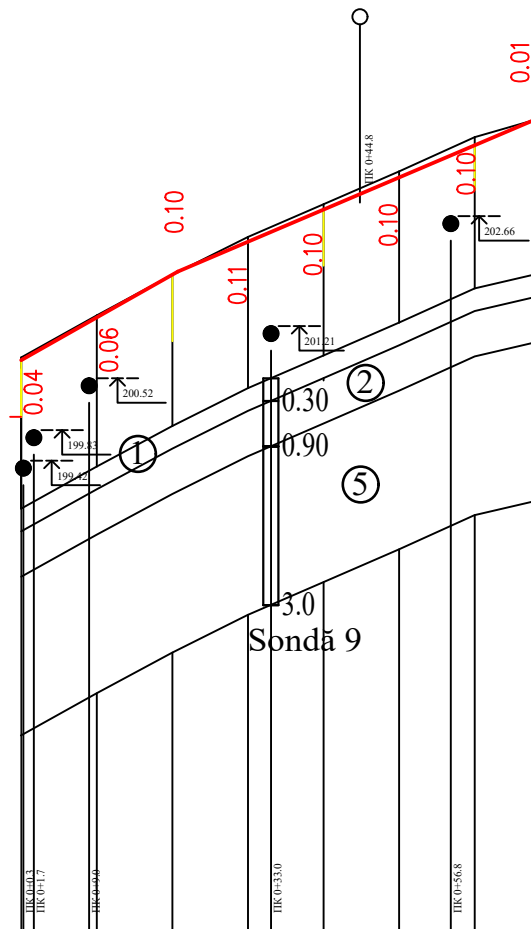

M 1:1000 orizontală  
M 1:100 verticală

str-la 2 Pomiculturilor

Planul desfășurat al drumului

Tipul localității conform umedității

1

Tipul profilului transversal

Individual

Cota axei părții carosabile, m

200.75 201.29 201.88 202.27 202.72 203.15 203.60 203.93

Unghi de înclinare și curba verticală

54 21.0 21.0 44 46.7 67.7

Cota naturală a pământului, m

200.79 201.35 201.78 202.38 202.82 203.25 203.70 203.92

Lungimea, m

10.0 11.0 9.0 10.0 10.0 10.0 7.7

Pichet

+67.7

Linia dreaptă și în plan

67.7

Îndicatorul kilometrilor

				MD1637740788012/01-O-DA		
				Proiectarea străzilor cu trotuare. str.Sihastrului și stradelele Pomiculturilor. or. Codru		
				Drumuri pentru automobile	Stadiu	Foaia
				( str-la 2 Pomiculturilor)	PE	28
Manajer de pr	Șeinberg	05.22		Profil longitudinala		SRL "Geotech P"
Sp.Prin	Lujanscaia	05.22		PC0+00...PC0+67.7		
Elabor	Stoianova	05.22				

N inv. original Semnătura, data. N inv. schimbat

M 1:100 orizontală  
M 1:100 verticală

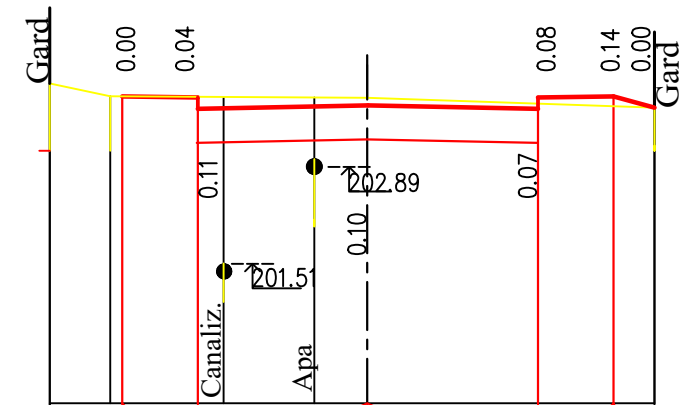
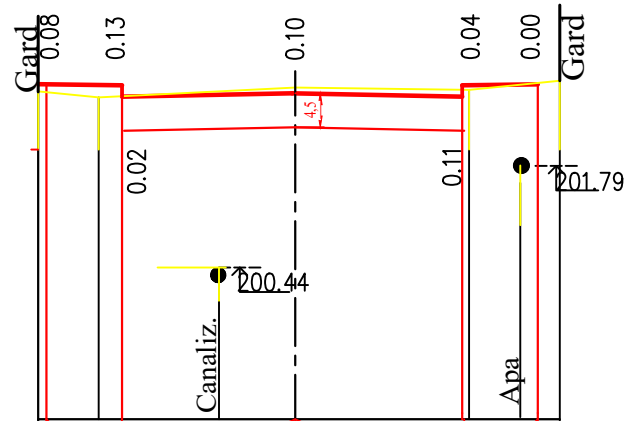
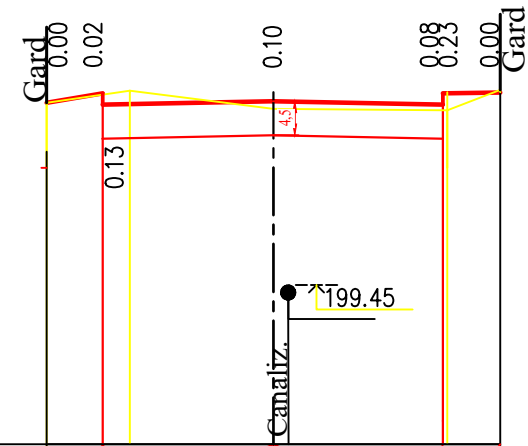

Date de proiectare	Unghi de înclinare și distanța, m	15 0.75	20 2.25	20 2.25	15 0.75
	Cota, m	201.86 201.99 201.84	201.88	201.84 201.99 202.03	202.03
Date reale	Cota, m	201.86 201.97 202.02	201.78	201.76 202.03	202.03
	Distanța, m	1.1	1.9	2.3	0.7

PC0+20

Date de proiectare	Unghi de înclinare și distanța, m	15 1.0	20 2.25	20 2.25	15 1.0
	Cota, m	202.85 202.83 202.68	202.72	202.68 202.83	202.85
Date reale	Cota, m	202.77 202.69 202.70	202.82	202.79 202.91	202.91
	Distanța, m	0.8	2.6	2.3	1.2

PC0+40

Date de proiectare	Unghi de înclinare și distanța, m	15 1.0	20 2.25	20 2.25	15 1.0	320 0.5
	Cota, m	202.72 202.83 203.56	203.60	203.56 203.71	203.73 202.72	202.72
Date reale	Cota, m	203.89 203.72	203.70	203.63 203.59 203.57	203.57	203.57
	Distanța, m	0.8	3.4	3.8		

PC0+60

N inv. original  
Semnătura, data  
N inv. schimbat

				MD1637740788012/01-O-DA				
				Proiectarea străzilor cu trotuare. str.Sihastrului și stradelele Pomicultorilor. or. Codru				
				Drumuri pentru automobile (str. 2 Pomicultorilor)		Stadiu PE	Foia 29	Foi
Manajer de pr	Șeinberg	05.22	Profiluri transversale PC0+20...PC0+60		SRL "Geotech P"			
Sp.Prin	Lujanscaia	05.22						
Elabor	Stoianova	05.22						

**ТИПОВОЙ ПОПЕРЕЧНЫЙ ПРОФИЛЬ**

PC0+00 ... PC0+67.7

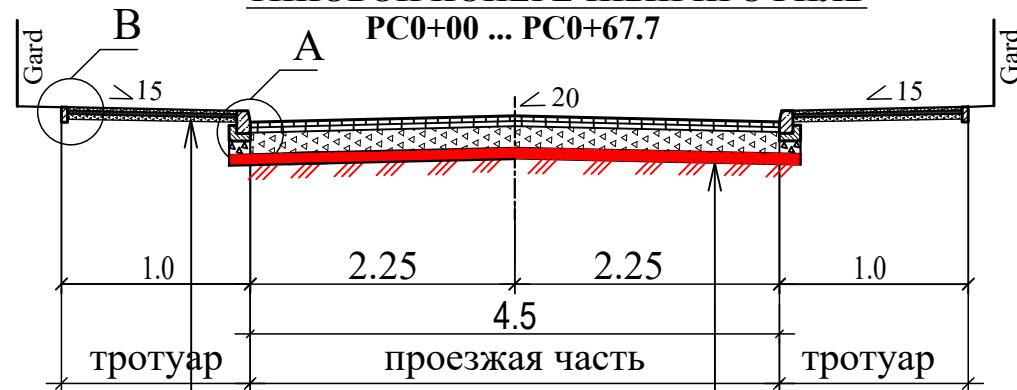

Strat de fundație din piatră spartă ;fr.16-32, conform SR-EN 13242-A;2008	- 10cm
Amestec nisip cu ciment (6:1)	- 5cm
Pavaj vibropresat (200x100x60)	-6cm

Piatra spartă compactată în terasament (de la decapare)	- 10cm
Amestec de agregat grosier și agregate fine cu $D \leq 45$ mm și $d = 0$ , conform SR-EN 13242+A1: 2008 (balast)	- 15cm
Strat de fundație din piatră spartă fracție mare;fr.32-63, LA30 conform SR-EN 13242-A;2008 (cu impanare)	- 25cm
Strat de legătură din beton asfaltic deschis cu criblura BAD 22,4. SR EN 13108	-6cm
Strat de uzura din beton asfaltic BA16 50/70 SM EN 13108-5	- 4cm

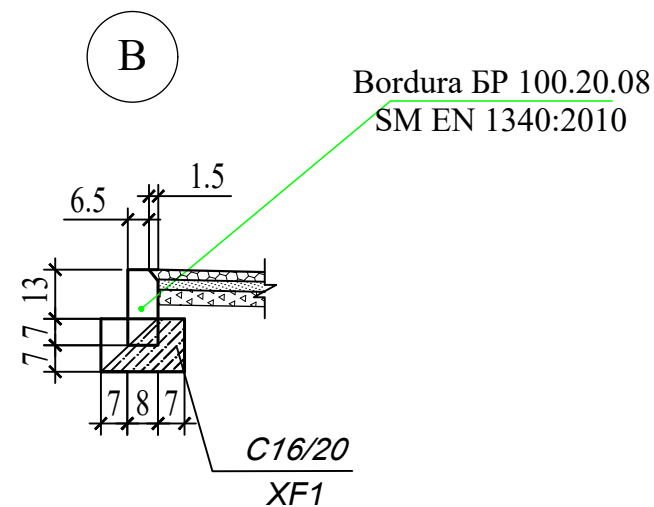
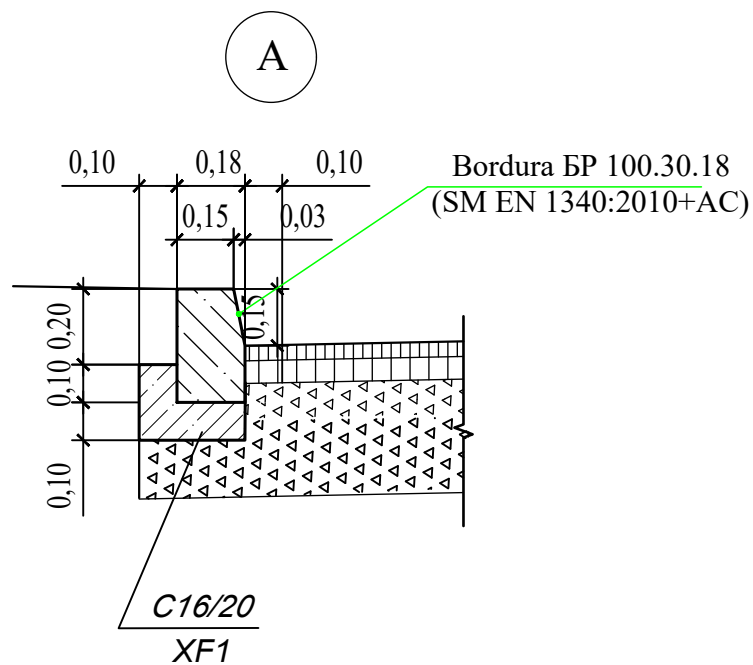

N inv. original Semnătura, data. N inv. schimbat

				MD1637740788012/01-O-DA			
				Proiectarea străzilor cu trotuare. str.Sihastrului și stradelele Pomicultorilor. or. Codru			
				Drumuri pentru automobile (str-la 2 Pomicultorilor)	Stadiu PE	Foaia 30	Foi
Manajer de pr.	Șeinberg		05.22	Profil transversal de tip. Construcția îmbrăcămintei rutiere		SRL "Geotech P"	
Sp.Prin	Lujanscaia		05.22				
Elabor	Stoianova		05.22				

Acces in curte (Tip 2)

Sc 1: 50

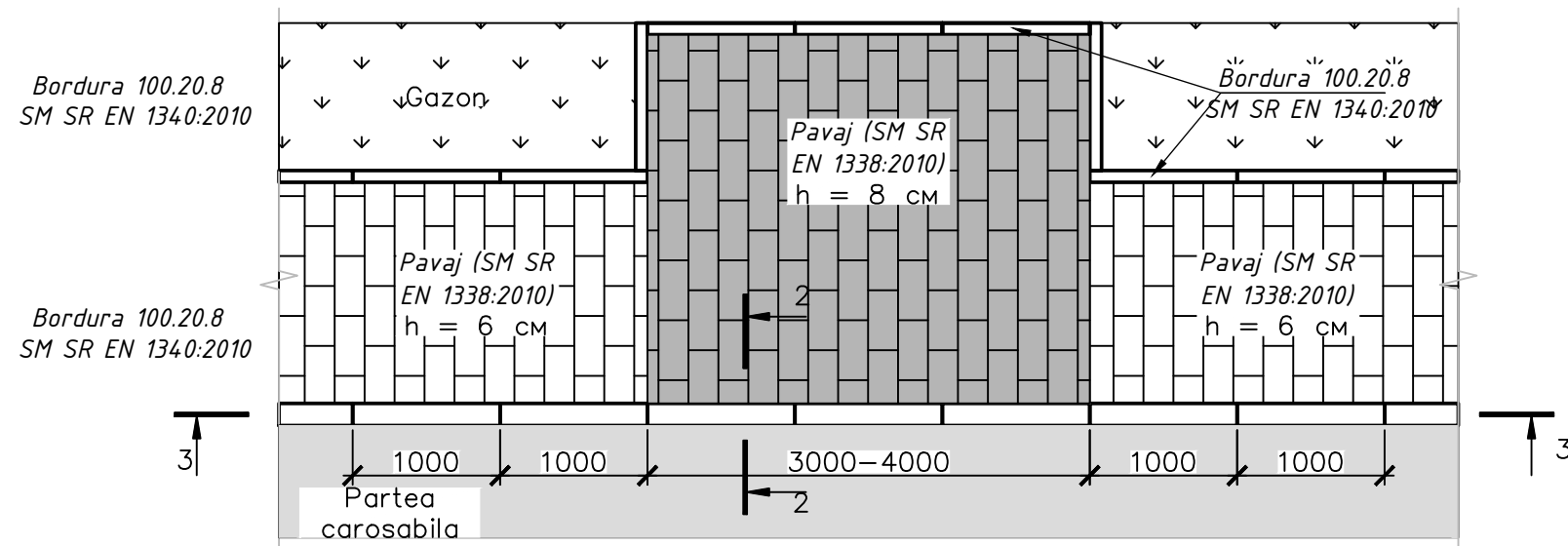

Sectiune 3 - 3

Sc 1: 50

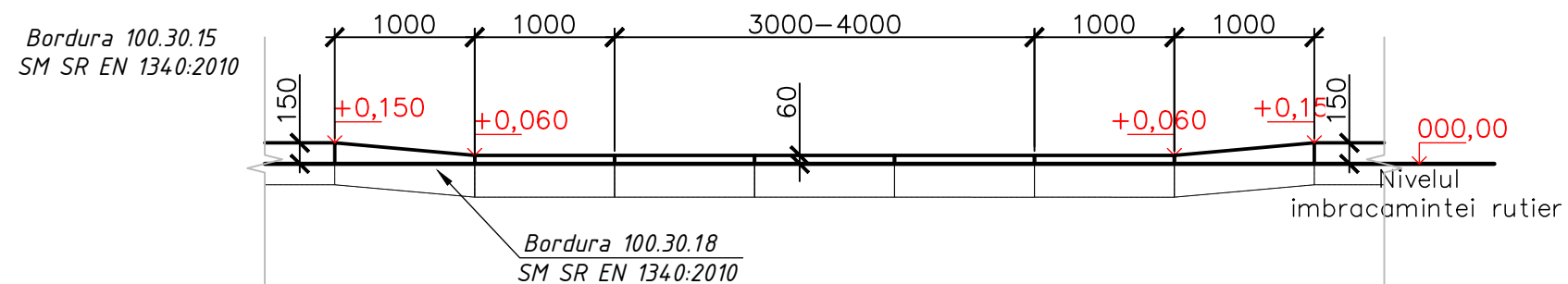

Sectiune 2 - 2

Sc 1: 50

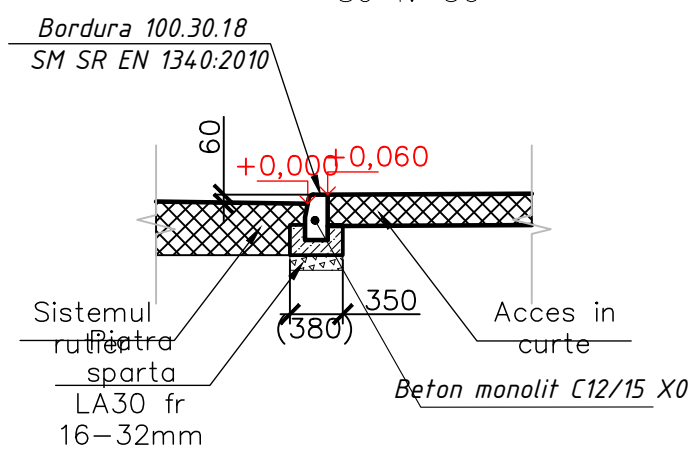

				MD1637740788012/01-O-DA			
				Proiectarea străzilor cu trotuare. str.Sihastrului și stradelele Pomicultorilor. or. Codru			
				Drumuri pentru automobile (str. 2 Pomicultorilor)	Stadiu PE	Foaia 31	Foi
Manajer de pr.	Șeinberg		05.22	Acces in curte		SRL "Geotech P"	
Sp.Prin	Lujanscaia		05.22				
Elabor	Stoianova		05.22				

Inv. № \_\_\_\_\_  
Semnatura si data schimb inv. ? \_\_\_\_\_

# Trecera pietonălea pentru persoane cu dezabilität

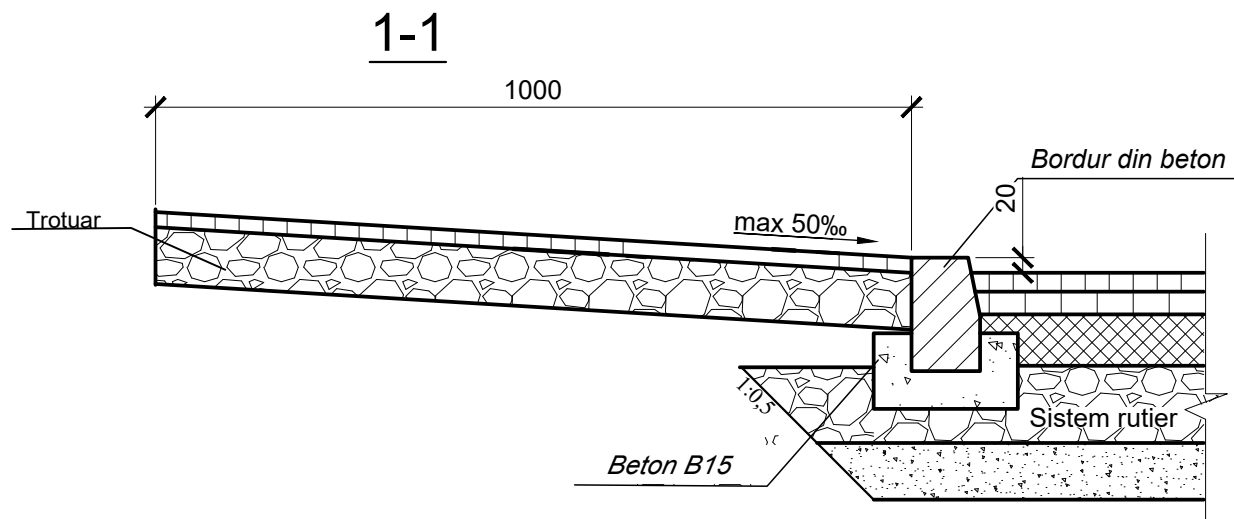
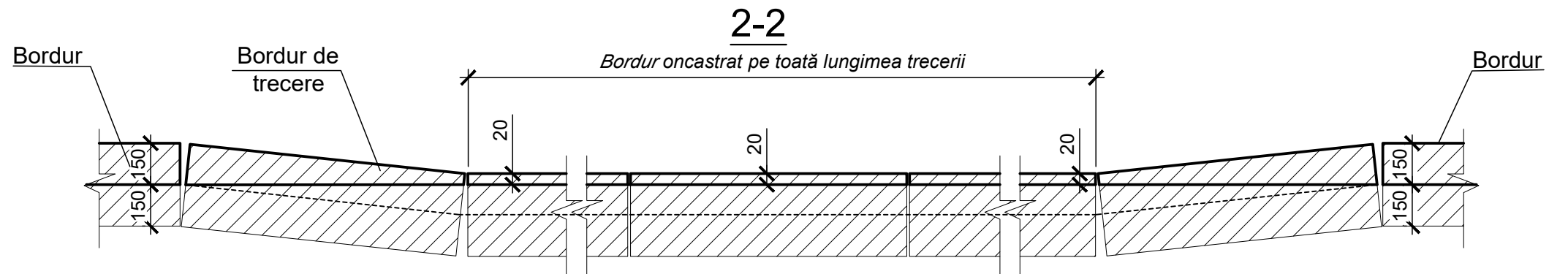
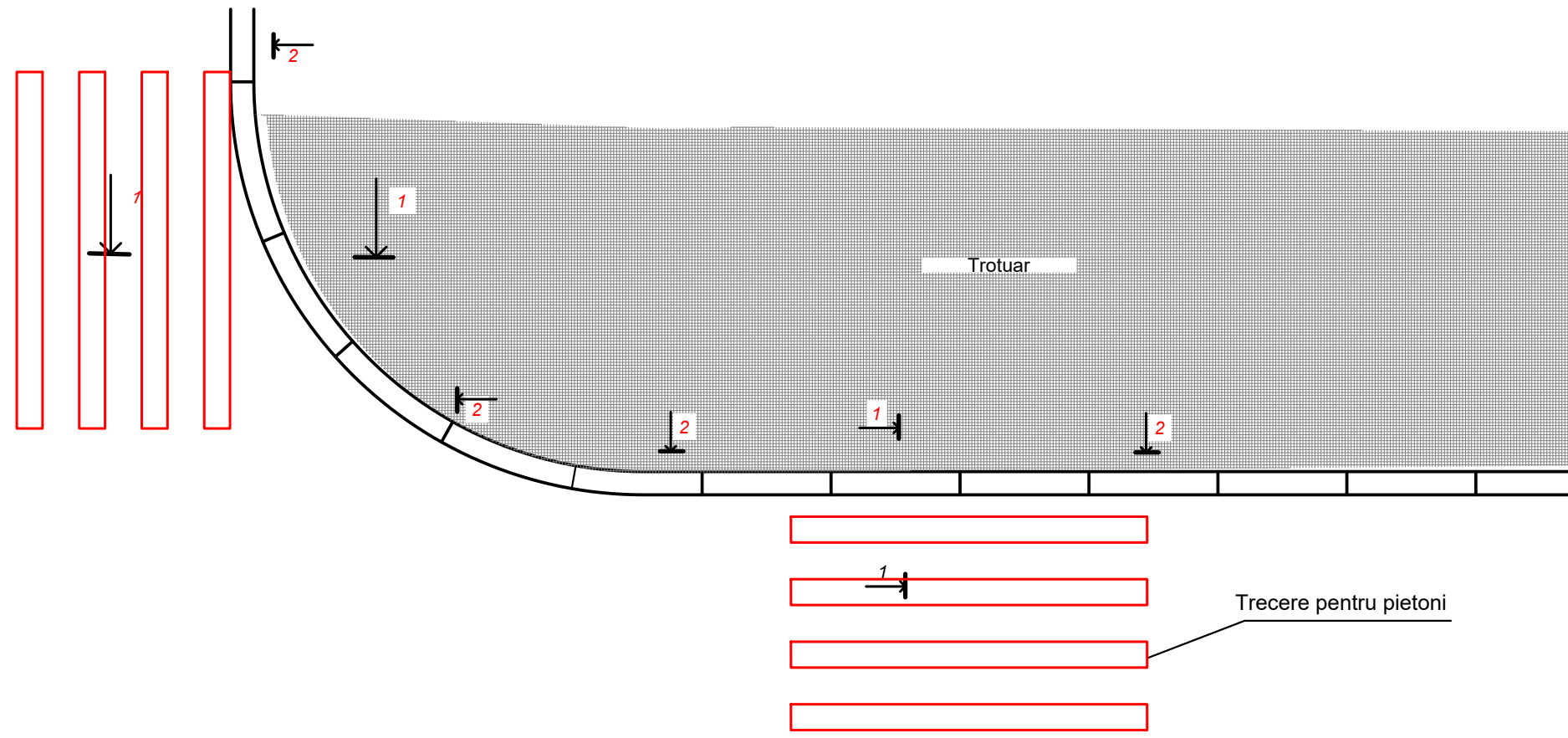

				MD1637740788012/01-O-DA			
				Proiectarea străzilor cu trotuare. str.Sihastrului și stradelele Pomicultorilor. or. Codru			
				Drumuri pentru automobile (str. 2 Pomicultorilor)	Stadiu PE	Foaia 32	Foi
Manajer de pr.	Șeinberg	05.22	Trecera pietonălea pentru persoane cu dezabilität.				SRL "Geotech P"
Sp.Prin	Lujanscaia	05.22					
Elabor	Stoianova	05.22					

Semnătură, dată

N inv. original

N inv. schimbat



Stratului de sol nr.	Grupa stratului de sol	Denumirea stratului de sol
1		Pamint de umplutura din asfalt; pietris; nisip; sol vegetal cu argila nisipoasa si deseuri de constructie
2		Sol vegetal negru
3		Argila nisipoasa galbena cu fire si concretii de carbonati, la baza cu substrate nisipoase
4		Nisip argilos brun-negru, brun-galben, galben cu substrate de nisip fin si prafos
5		Argila compacta verde-sur murdara cu nuante galbene, galbena si galben-verzuie grasa, fisurata, cu fire de carbonati,

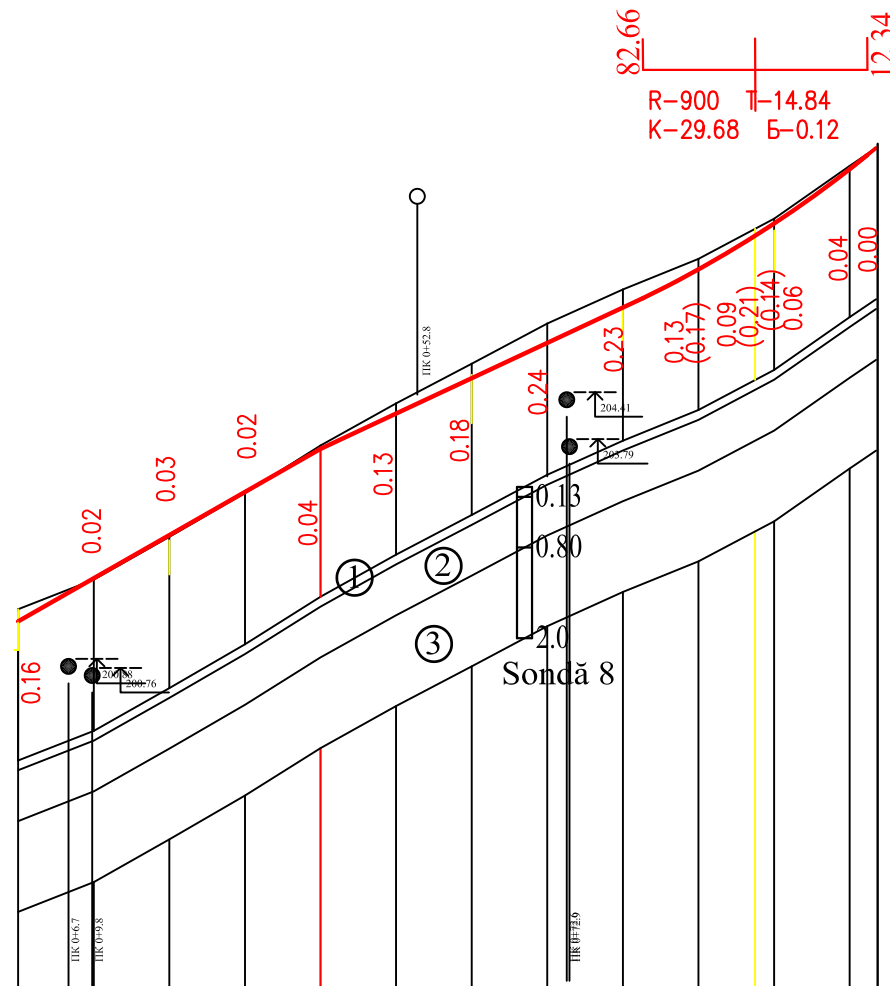

M 1:1000 orizontală  
M 1:100 verticală

str-la 1 Pomicultorilor

Planul desfășurat al drumului

Tipul localității conform umedității

Individual

Tipul profilului transversal

Cota axei părții carosabile, m

201.38 201.95 202.52 203.09 203.66 204.13 204.60 205.07 205.54 206.04 (206.01) 206.48 (206.36) (206.56) 206.64 207.36 207.65

Unghi de înclinare și curba verticală

57 40.0 40.0 47 57.5 97.5 80 16.2 13.7

Cota naturală a pământului, m

201.54 201.93 202.49 203.07 203.70 204.26 204.78 205.31 205.77 206.17 206.57 206.70 207.40 207.65

Lungimea, m

10.0 10.0 10.0 10.0 10.0 10.0 10.0 10.0 10.0 10.0 7.5 2.5 10.0 3.7

Pichet

Linia dreaptă și în plan

Îndicatorul kilometrilor

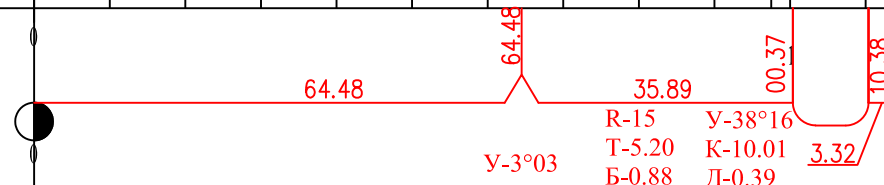

MD1637740788012/01-O-DA			
Proiectarea străzilor cu trotuare. str.Sihastrului și stradelele Pomicultorilor. or. Codru			
Drumuri pentru automobile ( str-la 3 Pomicultorilor)		Stadiu	Foia
		PE	33
Manajer de pr	Șeinberg	05.22	Profil longitudinale PC0+00...PC1+13.7
Sp.Prin	Lujanscaia	05.22	
Elabor	Stoianova	05.22	
		SRL "Geotech P"	

N inv. original    Semnătura\_data    N inv. schimbat

M 1:100 orizontală  
M 1:100 verticală

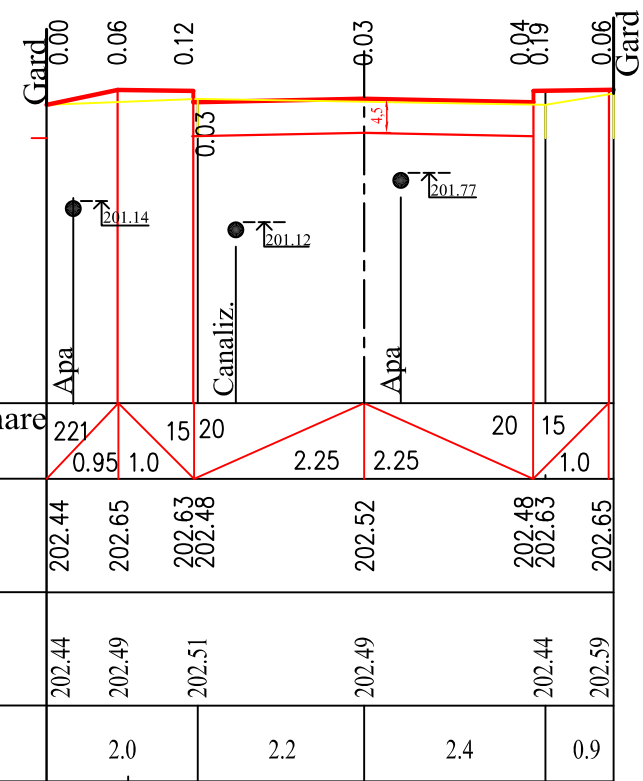

PC0+20

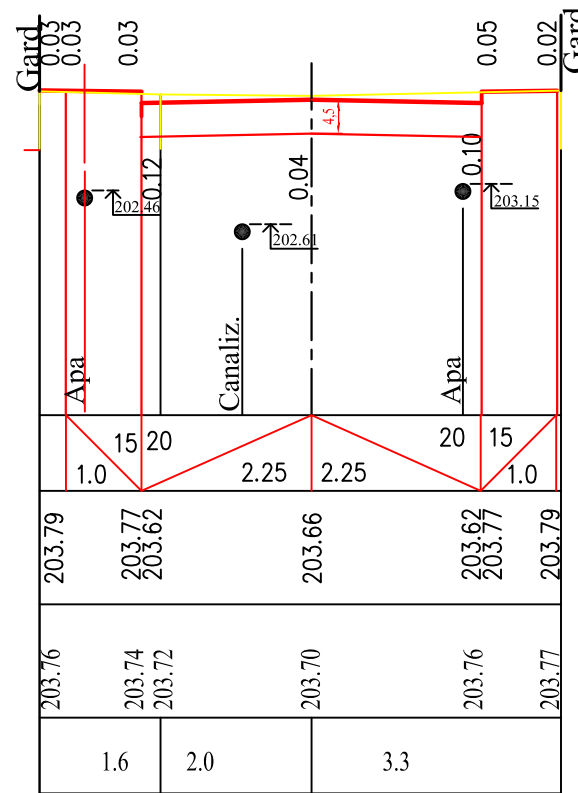

PC0+40

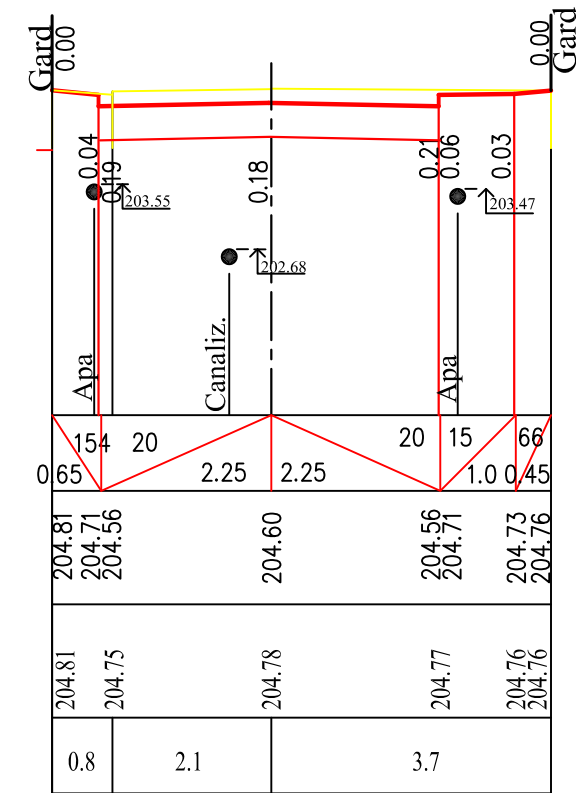

PC0+60

M 1:100 orizontală  
M 1:100 verticală

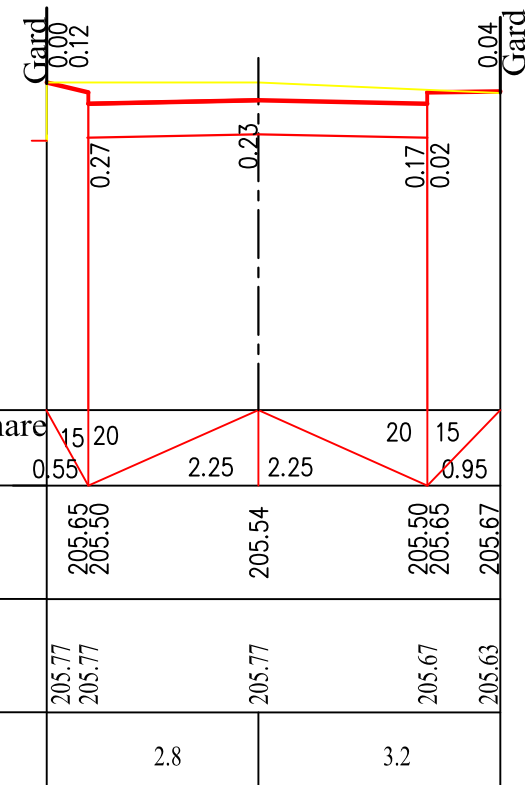

PC0+80

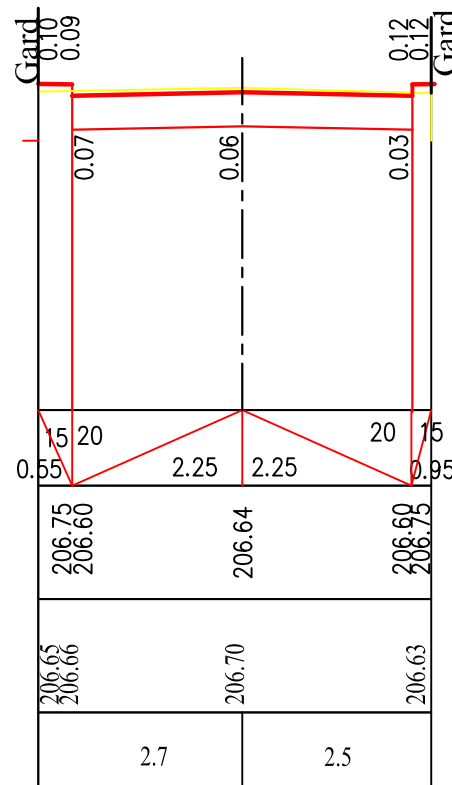

PC1+00

				MD1637740788012/01-O-DA				
				Proiectarea străzilor cu trotuare. str.Sihastrului și stradelele Pomicultorilor. or. Codru				
				Drumuri pentru automobile (str-la 3 Pomicultorilor)		Stadiu PE	Foaia 34	Foi
Manajer de pr	Șeinberg		05.22	Profiluri transversale PC0+20...PC1+00		SRL "Geotech P"		
Sp.Prin	Lujanscaia		05.22					
Elabor	Stoianova		05.22					

**ТИПОВОЙ ПОПЕРЕЧНЫЙ ПРОФИЛЬ**

PC0+00 ... PC1+13.7

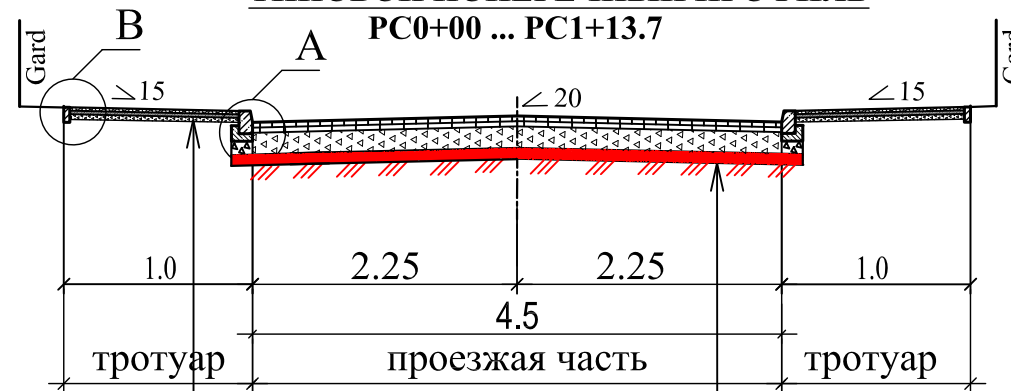

Strat de fundație din piatră spartă ;fr.16-32, conform SR-EN 13242-A;2008	- 10cm
Amestec nisip cu ciment (6:1)	- 5cm
Pavaj vibropresat (200x100x60)	-6cm

Piatra spartă compactata în terasament (de la decapare)	- 10cm
Amestec de agregat grosier si agregate fine cu D ≤ 45 mm si d = 0. conform SR-EN 13242+A1: 2008 (balast)	- 15cm
Strat de fundație din piatră spartă fracție mare;fr.32-63, LA30 conform SR-EN 13242-A;2008 (cu impanare)	- 25cm
Strat de legătură din beton asfaltic deschis cu criblura BAD 22,4. SR EN 13108	-6cm
Strat de uzura din beton asfaltic BA16 50/70 SM EN 13108-5	- 4cm

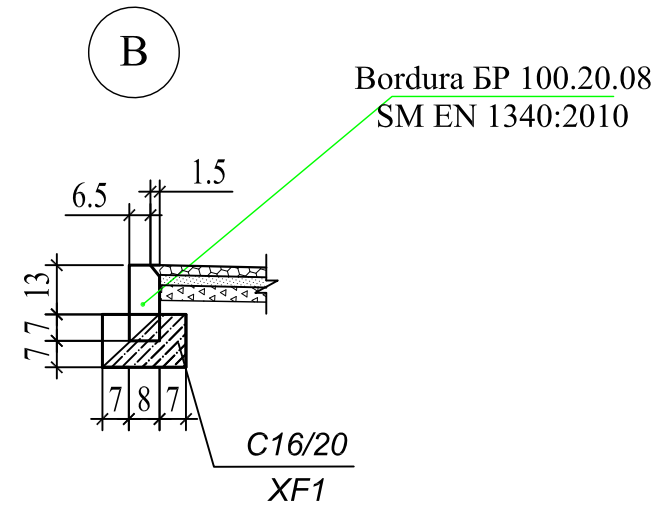
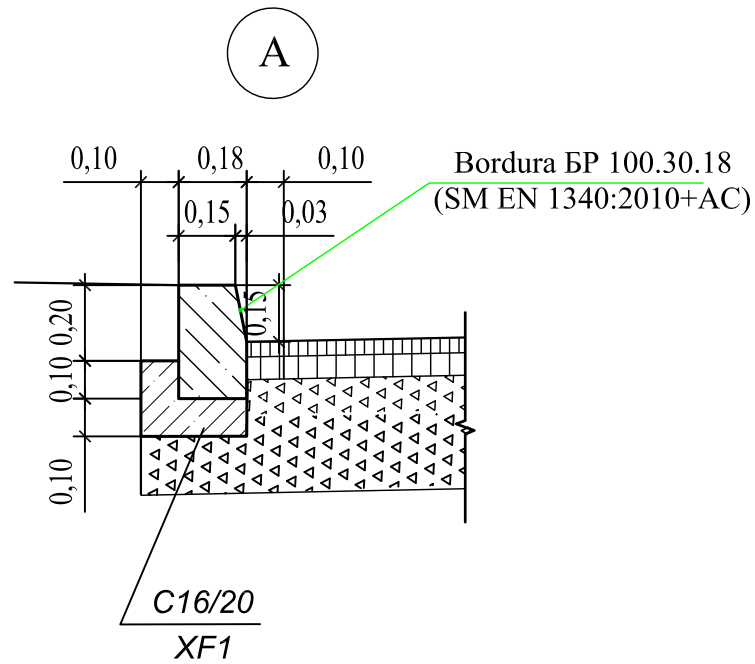

N inv. original Semnătura\_data. N inv. schimbat

				MD1637740788012/01-O-DA			
				Proiectarea străzilor cu trotuare. str.Sihastrului și stradelele Pomiculturilor. or. Codru			
				Drumuri pentru automobile (str-la 3 Pomiculturilor)	Stadiu PE	Foaia 35	Foi
Manajer de pr.	Șeinberg		05.22	Profil transversal de tip. Construcția îmbrăcămintei rutiere		SRL "Geotech P"	
Sp.Prin	Lujanscaia		05.22				
Elabor	Stoianova		05.22				

Acces in curte (Tip 2)

Sc 1: 50

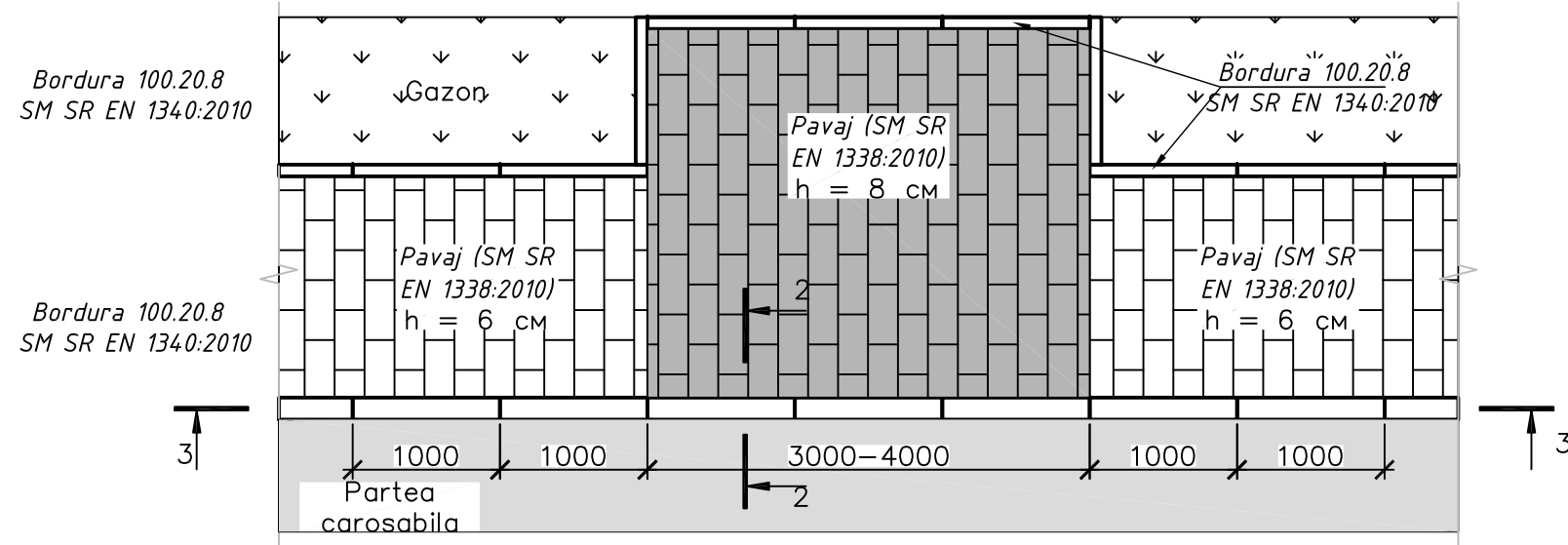

Sectiune 3 - 3

Sc 1: 50

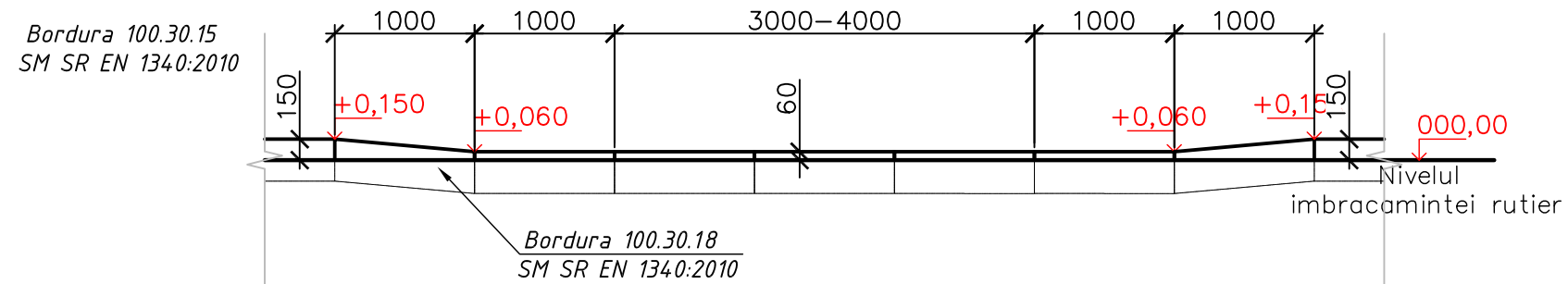

Sectiune 2 - 2

Sc 1: 50

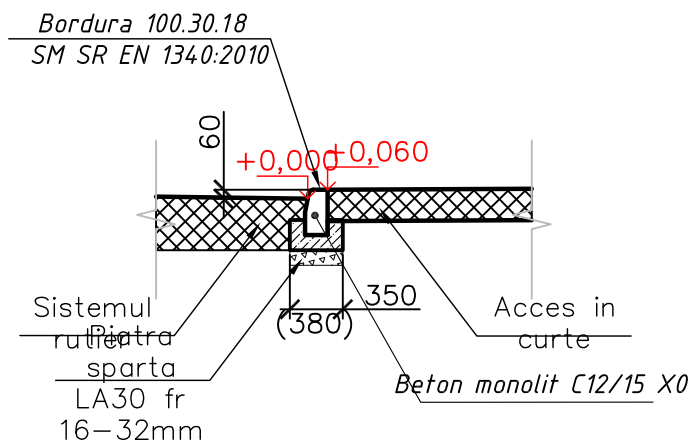

MD1637740788012/01-O-DA

Proiectarea străzilor cu trotuare. str.Sihastrului și stradelele Pomicultorilor. or. Codru

Drumuri pentru automobile  
(str-la 3 Pomicultorilor)

Stadiu	Foia	Foi
PE	36	

Manajer de pr.	Șeinberg	05.22
Sp.Prin	Lujanscaia	05.22
Elabor	Stoianova	05.22

Acces in curte

SRL "Geotech P"

# Trecera pietonălea pentru persoane cu dezabilität

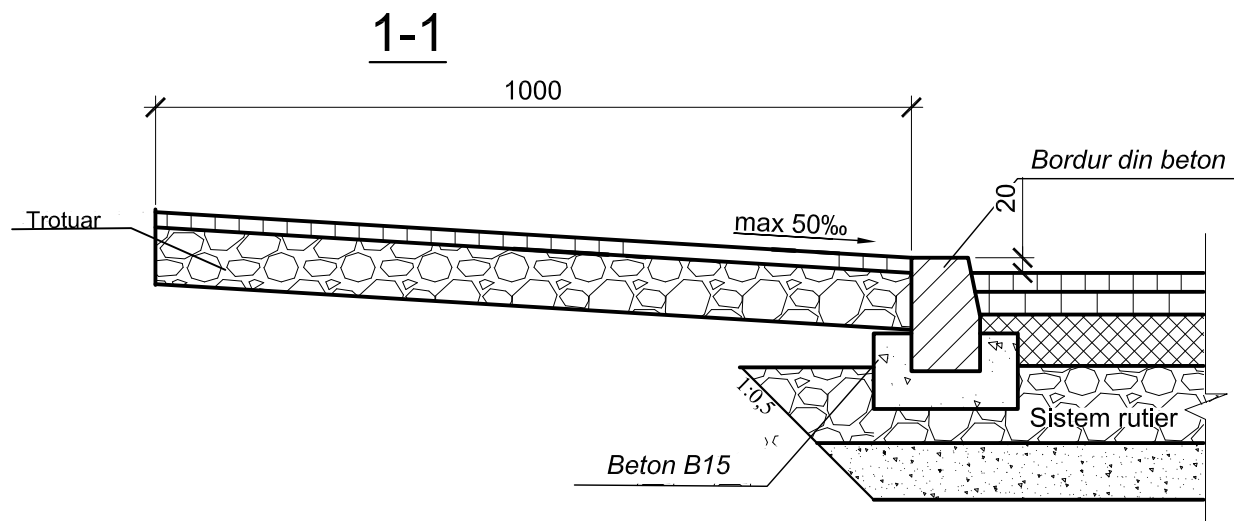
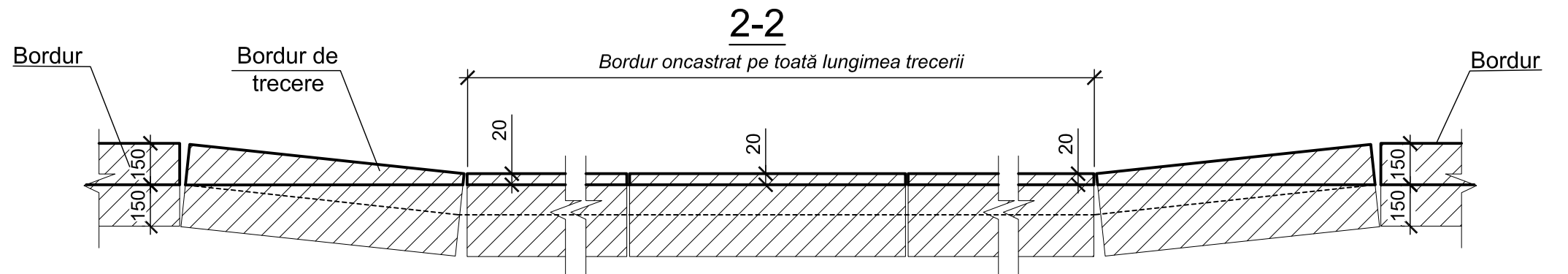
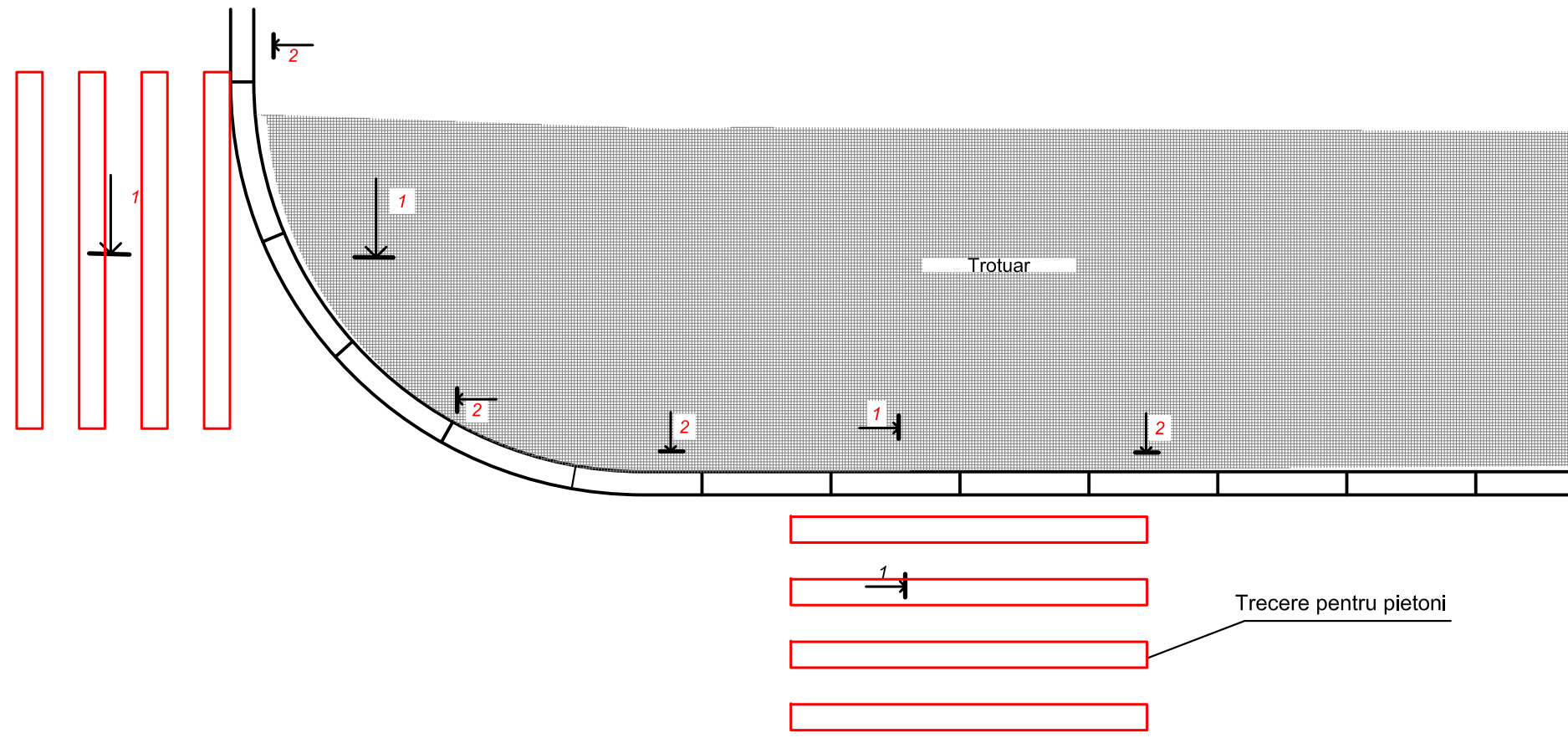

				MD1637740788012/01-O-DA			
				Proiectarea străzilor cu trotuare. str.Sihastrului și stradelele Pomicultorilor. or. Codru			
				Drumuri pentru automobile (str-la 3 Pomicultorilor)	Stadiu PE	Foaia 37	Foi
Manajer de pr.	Șeinberg	05.22	Trecera pietonălea pentru persoane cu dezabilität. SRL "Geotech P"				
Sp.Prin	Lujanscaia	05.22					
Elabor	Stoianova	05.22					

Semnătură, dată N inv. schimbat

N inv. original



N inv. original    N inv. schimbat

M 1:100 orizontală  
M 1:100 verticală

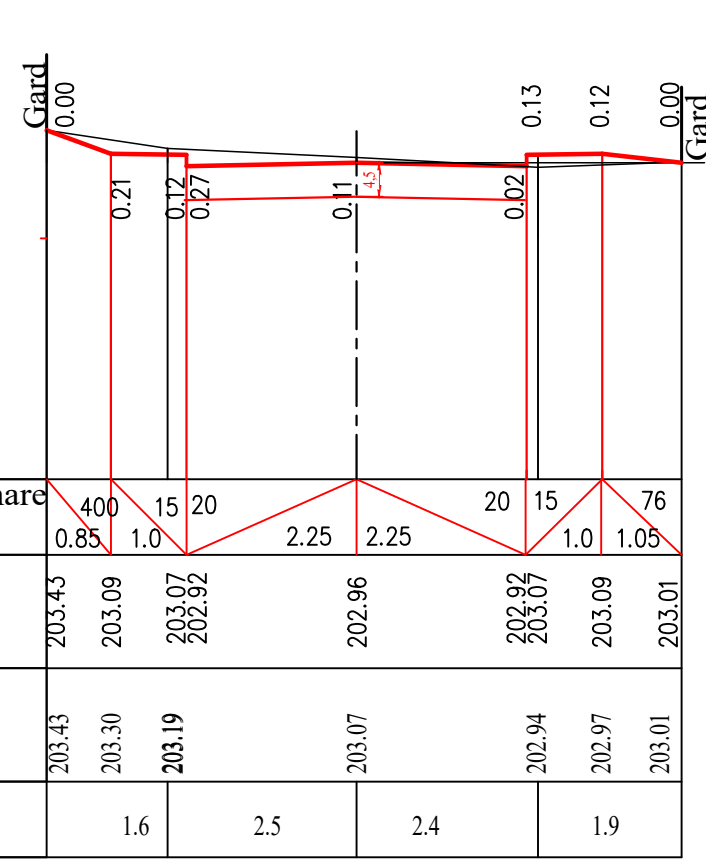

PC0+25

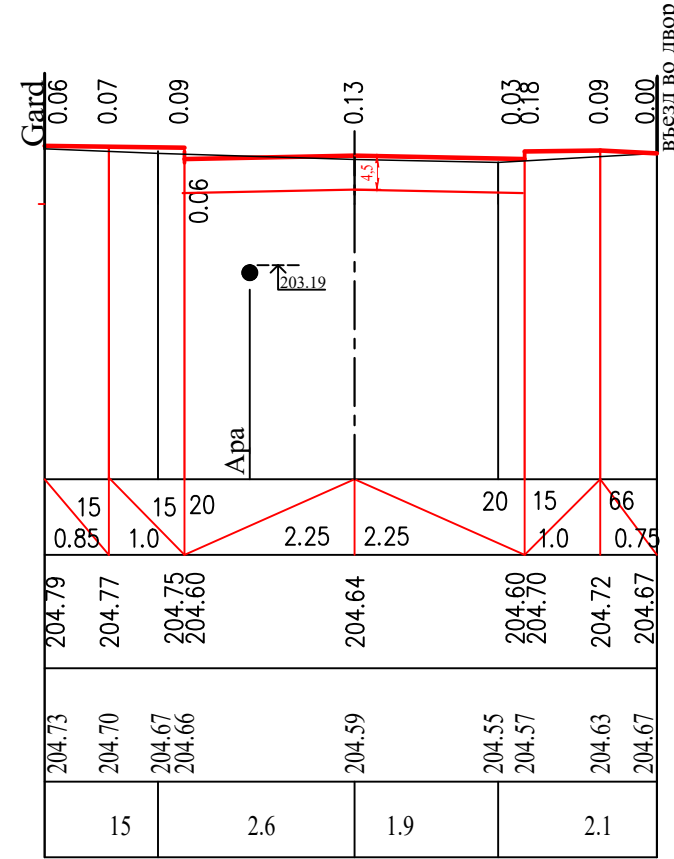

PC0+50

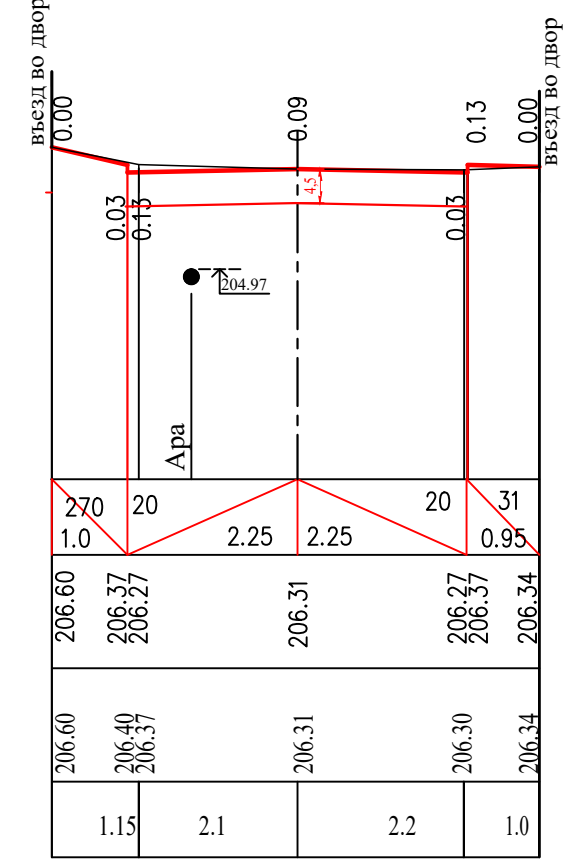

PC0+75

M 1:100 orizontală  
M 1:100 verticală

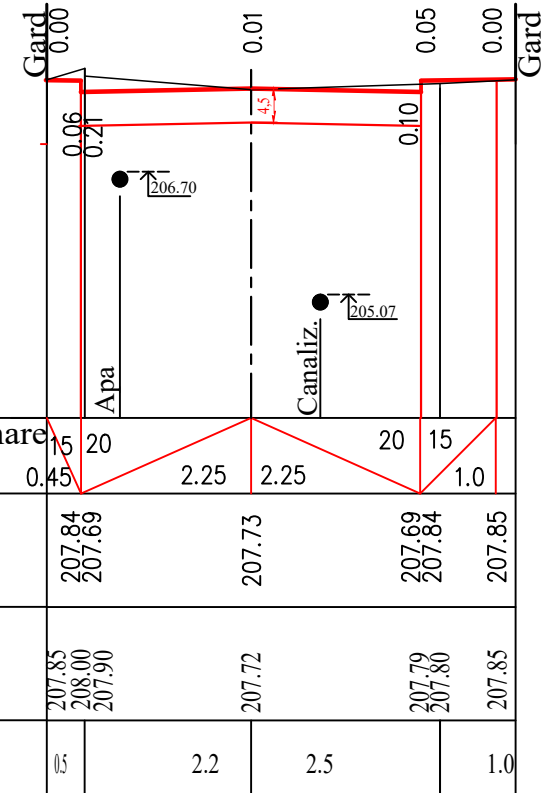

PC1+00

				MD1637740788012/01-O-DA				
				Proiectarea străzilor cu trotuare str.Sihastrului și stradelele Pomicultorilor. or. Codru				
				Drumuri pentru automobile		Stadiu	Foia	Foi
				(str-la 4 Pomicultorilor)		PE	39	
Manajer de pr	Șeinberg		05.22	Profiluri transversale PC0+25...PC1+00		SRL "Geotech P"		
Sp.Prin	Lujanscaia		05.22					
Elabor	Stoianova		05.22					

N inv. original    Semnătura\_data.    N inv. schimbat

M 1:100 orizontală  
M 1:100 verticală

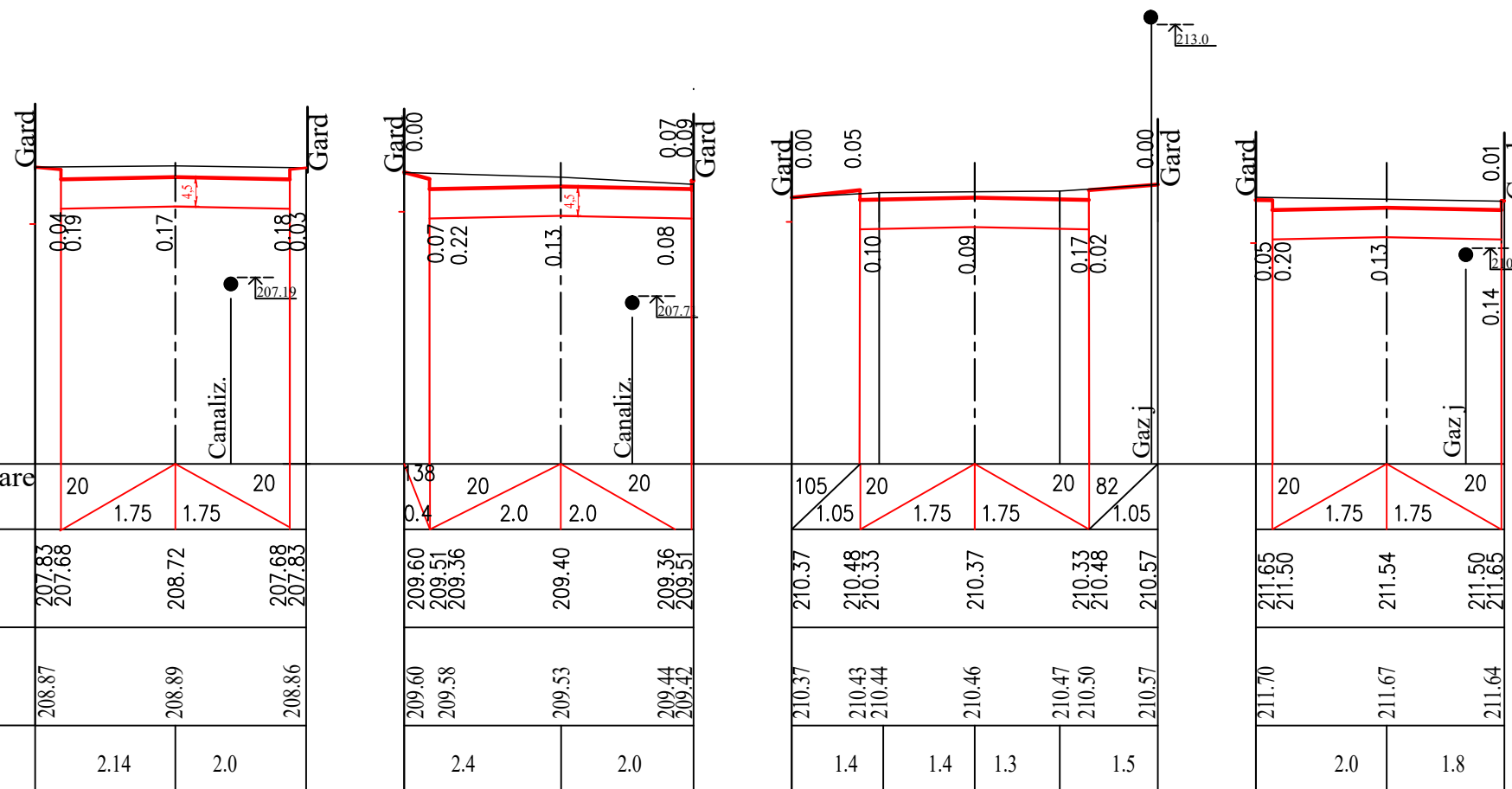

PC1+25

PC1+45

PC1+70

PC2+00

M 1:100 orizontală  
M 1:100 verticală

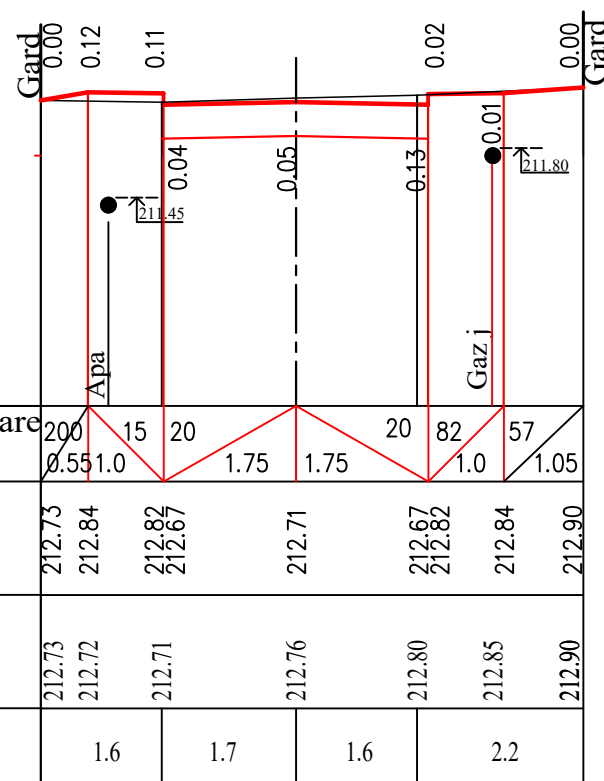

PC2+30

Date de proiectare

Unghi de înclinare și distanța, m

Cota, m

Date reale

Cota, m

Distanța, m

				MD1637740788012/01-O-DA				
				Proiectarea străzilor cu trotuare str.Sihastrului și stradelele Pomicultorilor. or. Codru				
				Drumuri pentru automobile (str-la 4 Pomicultorilor)		Stadiu PE	Foaia 40	Foi
Manajer de pr	Șeinberg		05.22	Profiluri transversale PC1+25...PC2+30		SRL "Geotech P"		
Sp.Prin	Lujanscaia		05.22					
Elabor	Stoianova		05.22					



M 1:100 orizontală  
M 1:100 verticală

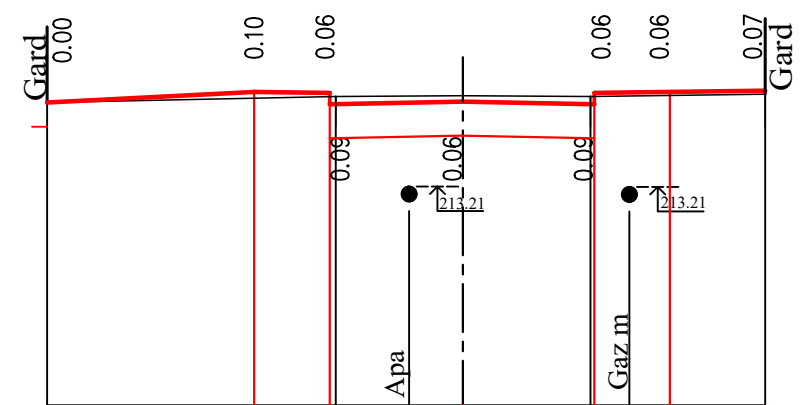
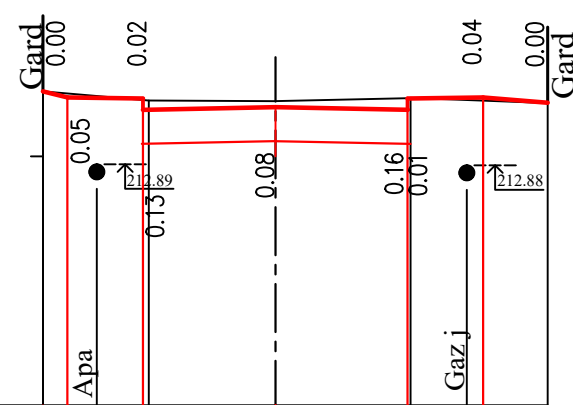
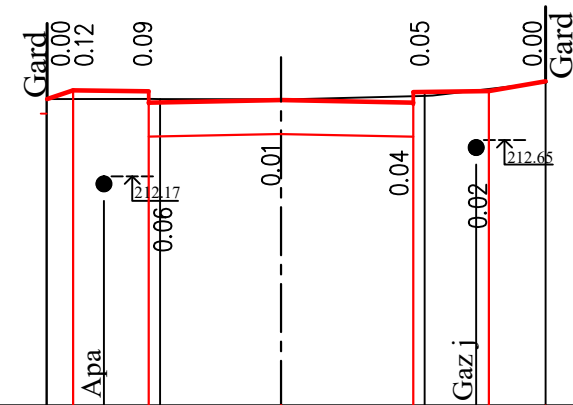

Date de proiectare	Unghi de înclinare și distanța, m	0.45	15	20	1.75	1.75	20	15	146
	Cota, m	213.19	213.29	213.14	213.18	213.14	213.29	213.31	213.42
Date reale	Cota, m	213.19	213.20	213.19	213.24	213.33	213.42		
	Distanța, m	1.5	1.6	1.9	1.6				

Unghi de înclinare și distanța, m	1.0	15	20	1.75	1.75	20	82	57
Cota, m	213.86	213.76	213.61	213.65	213.61	213.76	213.78	213.71
Cota, m	213.83	213.74	213.73	213.77	213.74	213.71		
Distanța, m	1.4	1.6	1.8	1.8				

Unghi de înclinare și distanța, m	58	2.75	1.0	15	20	1.75	1.75	20	15	15	1.25
Cota, m	214.32	214.48	214.46	214.31	214.35	214.31	214.46	214.48	214.50		
Cota, m	214.32	214.38	214.40	214.41	214.40	214.42	214.43				
Distanța, m	3.8	1.7	1.7	2.3							

PC2+50

PC2+70

PC3+00

N inv. original Semnătura, data. N inv. schimbat

				MD1637740788012/01-O-DA			
				Proiectarea străzilor cu trotuare str.Sihastrului și stradelele Pomiculturilor. or. Codru			
				Drumuri pentru automobile	Stadiu	Foia	Foi
				(str-la 4 Pomiculturilor)	PE	41	
Manajer de pr	Șeinberg	05.22	Profiluri transversale PC2+50...PC3+00				SRL "Geotech P"
Sp.Prin	Lujanscaia	05.22					
Elabor	Stoianova	05.22					

**ТИПОВОЙ ПОПЕРЕЧНЫЙ ПРОФИЛЬ  
PC0+00 ... PC1+25**

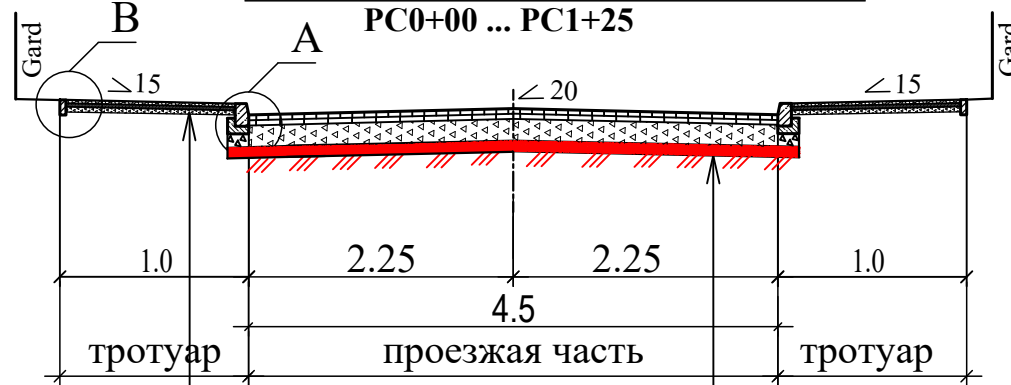

Strat de fundație din piatră spartă ;fr.16-32, conform SR-EN 13242-A;2008	- 10cm
Amestec nisip cu ciment (6:1)	- 5cm
Pavaj vibropresat (200x100x60)	-6cm

Piatra spartă compactata în terasament (de la decapare)	- 10cm
Amestec de agregat grosier si agregate fine cu D ≤ 45 mm si d = 0. conform SR-EN 13242+A1: 2008 (balast)	- 15cm
Strat de fundație din piatră spartă fracție mare;fr.32-63, LA30 conform SR-EN 13242-A;2008 (cu impanare)	- 25cm
Strat de legătură din beton asfaltic deschis cu criblura BAD 22,4. SR EN 13108	-6cm
Strat de uzura din beton asfaltic BA16 50/70 SM EN 13108-5	- 4cm

**ТИПОВОЙ ПОПЕРЕЧНЫЙ ПРОФИЛЬ  
PC1+25 ... PC2+14**

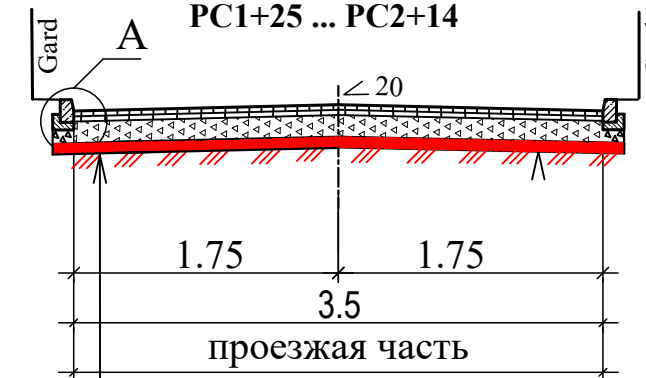

Piatra spartă compactata în terasament (de la decapare)	- 10cm
Amestec de agregat grosier si agregate fine cu D ≤ 45 mm si d = 0. conform SR-EN 13242+A1: 2008 (balast)	- 15cm
Strat de fundație din piatră spartă fracție mare;fr.32-63, LA30 conform SR-EN 13242-A;2008 (cu impanare)	- 25cm
Strat de legătură din beton asfaltic deschis cu criblura BAD 22,4. SR EN 13108	-6cm
Strat de uzura din beton asfaltic BA16 50/70 SM EN 13108-5	- 4cm

**ТИПОВОЙ ПОПЕРЕЧНЫЙ ПРОФИЛЬ  
PC2+14 ... PC3+15**

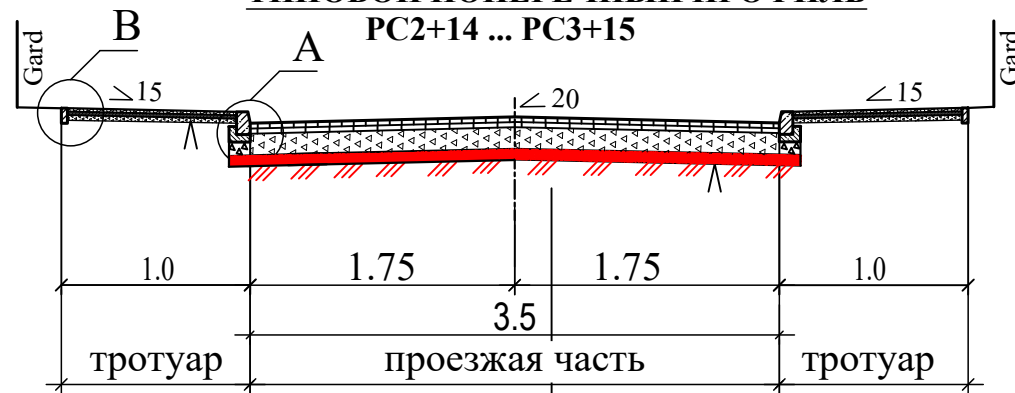

Piatra spartă compactata în terasament (de la decapare)	- 10cm
Amestec de agregat grosier si agregate fine cu D ≤ 45 mm si d = 0. conform SR-EN 13242+A1: 2008 (balast)	- 15cm
Strat de fundație din piatră spartă fracție mare;fr.32-63, LA30 conform SR-EN 13242-A;2008 (cu impanare)	- 25cm
Strat de legătură din beton asfaltic deschis cu criblura BAD 22,4. SR EN 13108	-6cm
Strat de uzura din beton asfaltic BA16 50/70 SM EN 13108-5	- 4cm

A

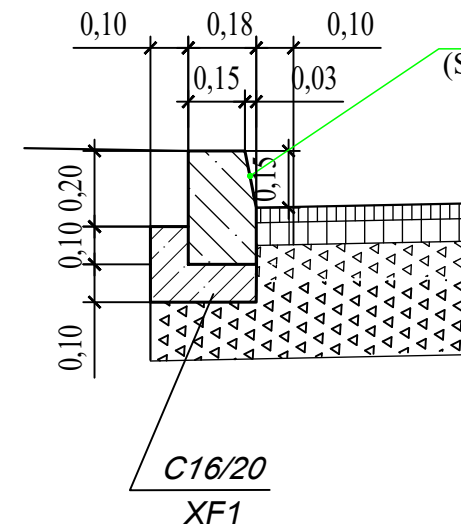

B

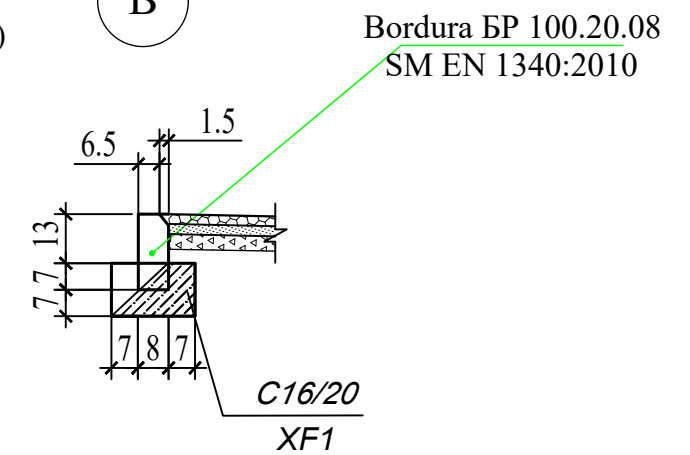

N inv. schimbat  
N inv. original  
Semnătura, data

MD1637740788012/01-O-DA			
Proiectarea străzilor cu trotuare. str.Sihastrului și stradelele Pomicultorilor. or. Codru			
Drumuri pentru automobile (str. 2 Pomicultorilor)	Stadiu PE	Foaia 42	Foi
Manajer de pr. Șeinberg	05.22	Acces in curte SRL "Geotech P"	
Sp.Prin Lujanscaia	05.22		
Elabor Stoianova	05.22		

Acces in curte (Tip 2)

Sc 1: 50

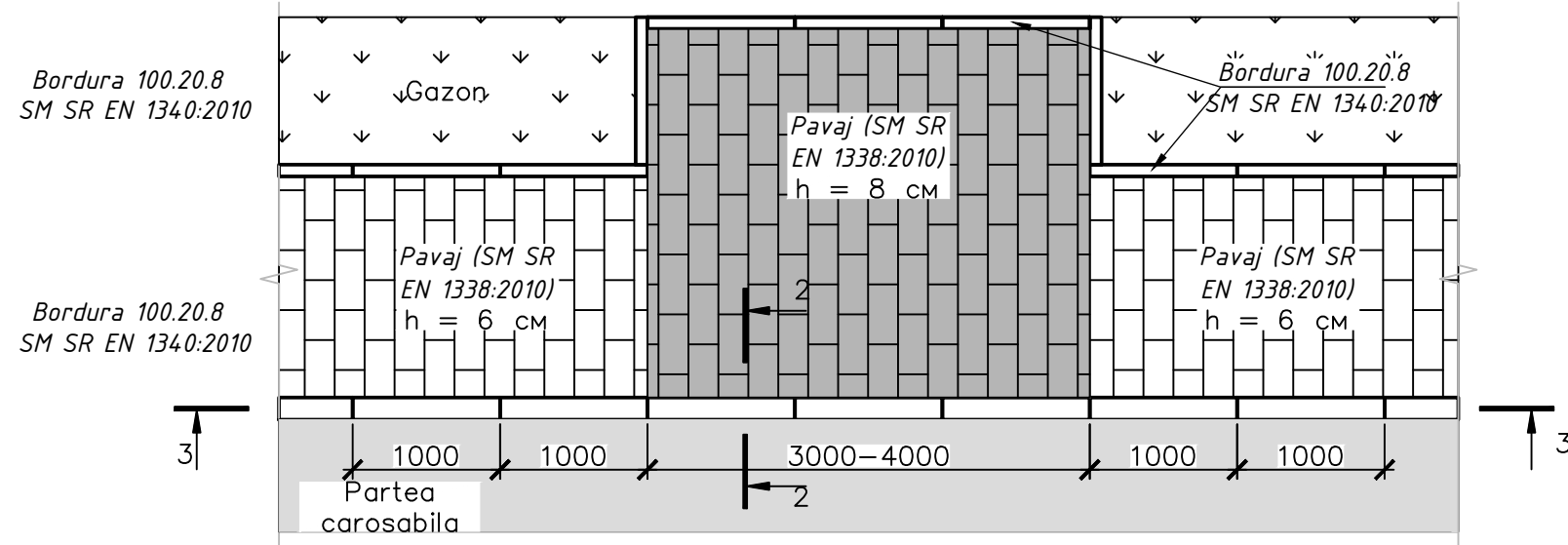

Sectiune 3 - 3

Sc 1: 50

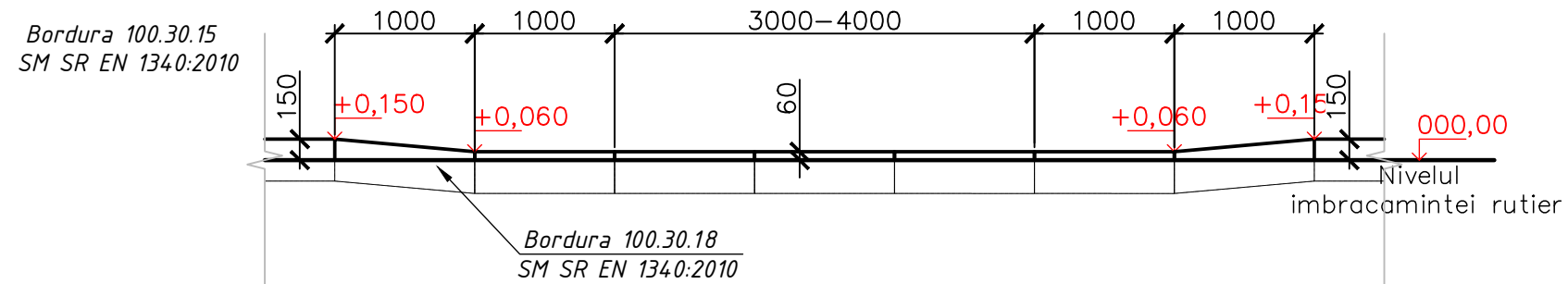

Sectiune 2 - 2

Sc 1: 50

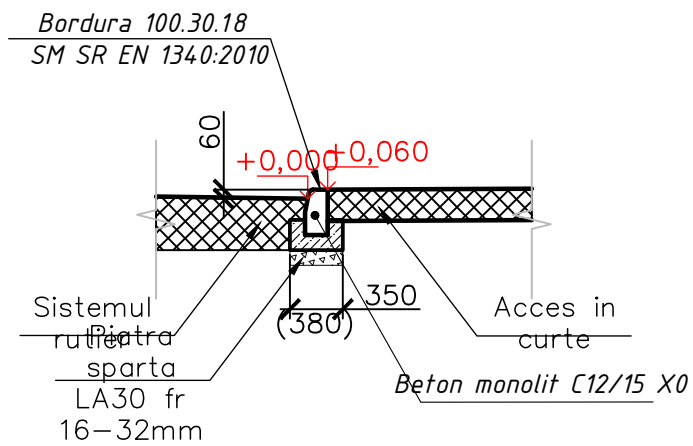

				MD1637740788012/01-O-DA			
				Proiectarea străzilor cu trotuare. str.Sihastrului și stradelele Pomicultorilor. or. Codru			
				Drumuri pentru automobile (str. 4 Pomicultorilor)	Stadiu PE	Foaia 43	Foi
Manajer de pr.	Șeinberg		05.22	Acces in curte		SRL "Geotech P"	
Sp.Prin	Lujanscaia		05.22				
Elabor	Stoianova		05.22				

Inv. № \_\_\_\_\_  
Semnatura si data schimb inv. ? \_\_\_\_\_

# Trecera pietonălea pentru persoane cu dezabilität

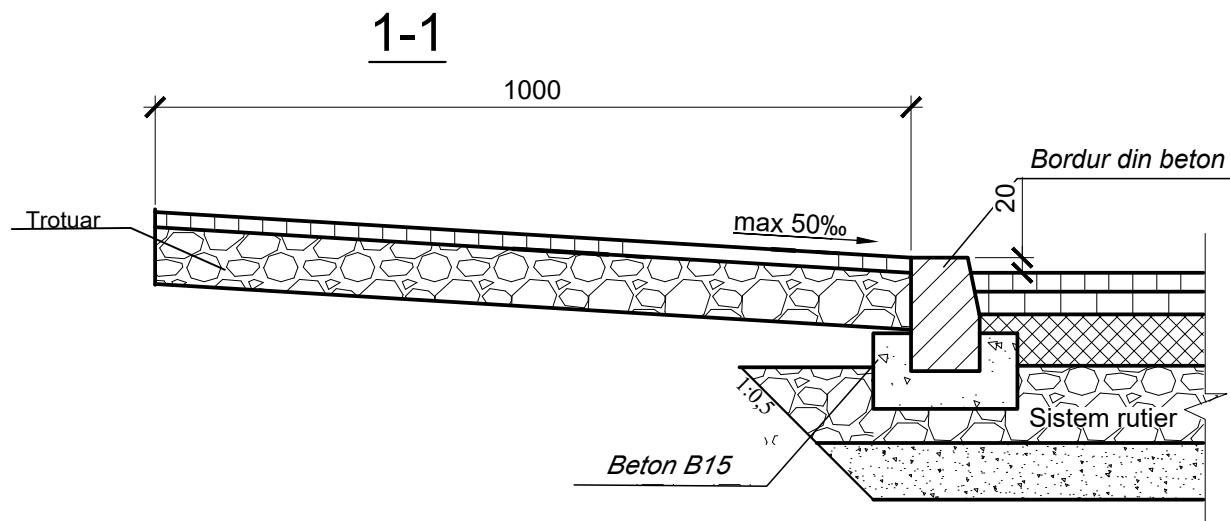
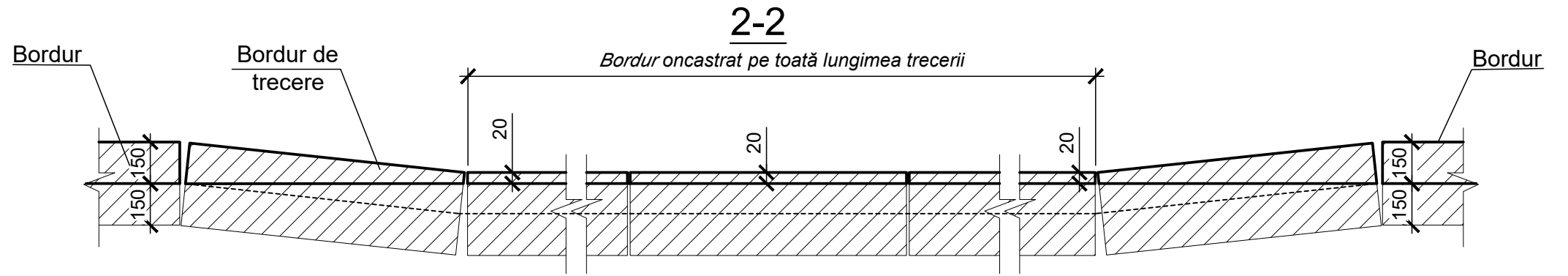
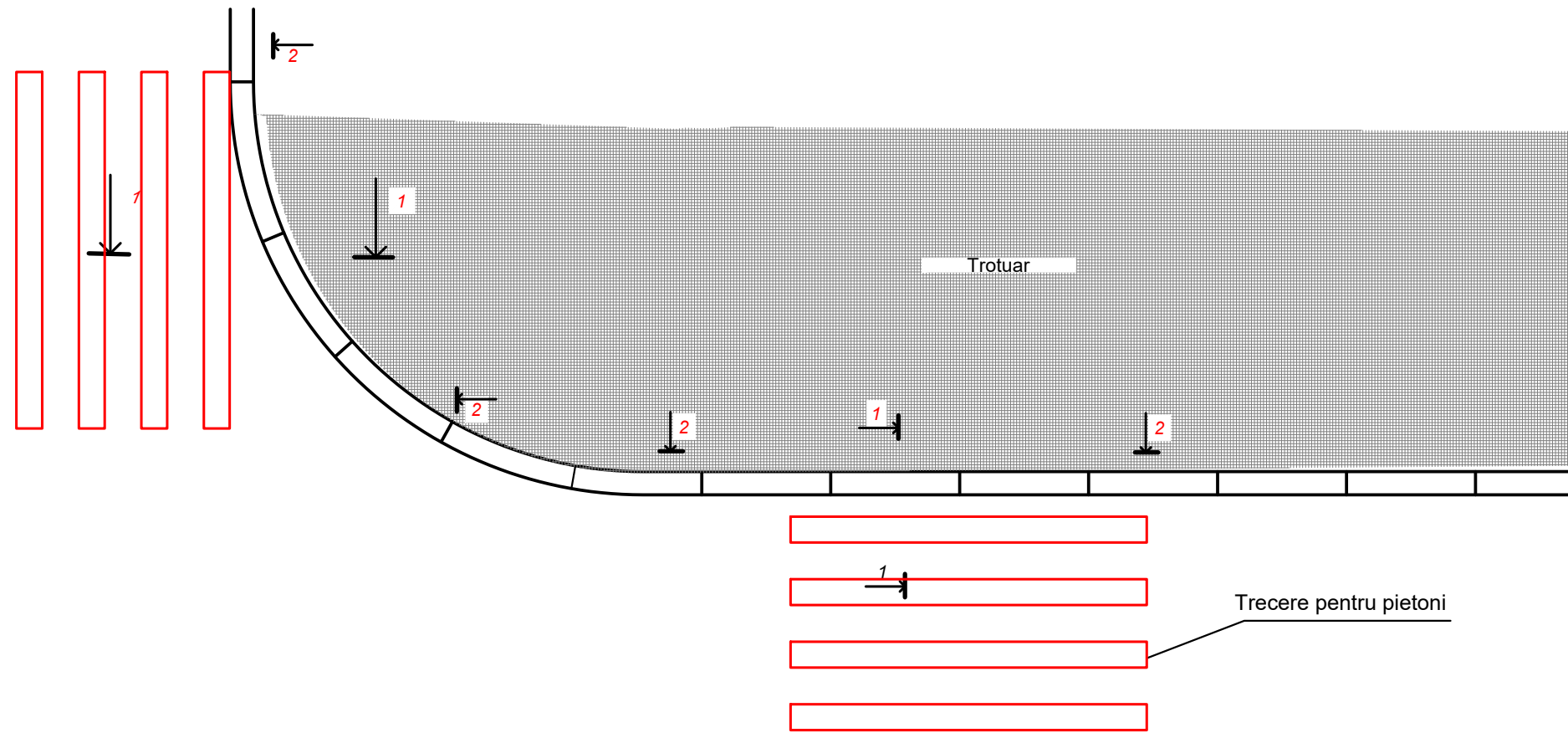

N inv. original    Semnătură, dată    N inv. schimbat

				MD1637740788012/01-O-DA			
				Proiectarea străzilor cu trotuare. str.Sihastrului și stradelele Pomicultorilor. or. Codru			
				Drumuri pentru automobile (str. 4 Pomicultorilor)	Stadiu PE	Foaia 44	Foi
Manajer de pr.	Șeinberg	05.22	Trecera pietonălea pentru persoane cu dezabilität.				SRL "Geotech P"
Sp.Prin	Lujanscaia	05.22					
Elabor	Stoianova	05.22					

Stratulul de sol nr.	Grupa stratului de sol	Denumirea stratului de sol
1		Pamint de umplutura din asfalt; pietris; nisip; sol vegetal cu argila nisipoasa si deseuri de constructie
2		<b>Sol vegetal negru</b>
3		Argila nisipoasa galbena cu fire si concretii de carbonati, la baza cu substrat nisipoase
4		Nisip argilos brun-negru, brun-galben, galben cu substrat de nisip fin si prafos
5		Argila compacta verde-sur murdara cu nuante galbene, galbena si galben-verzuie grasa, fisurata, cu fire de carbonati,

M 1:1000 orizontală  
M 1:100 verticală

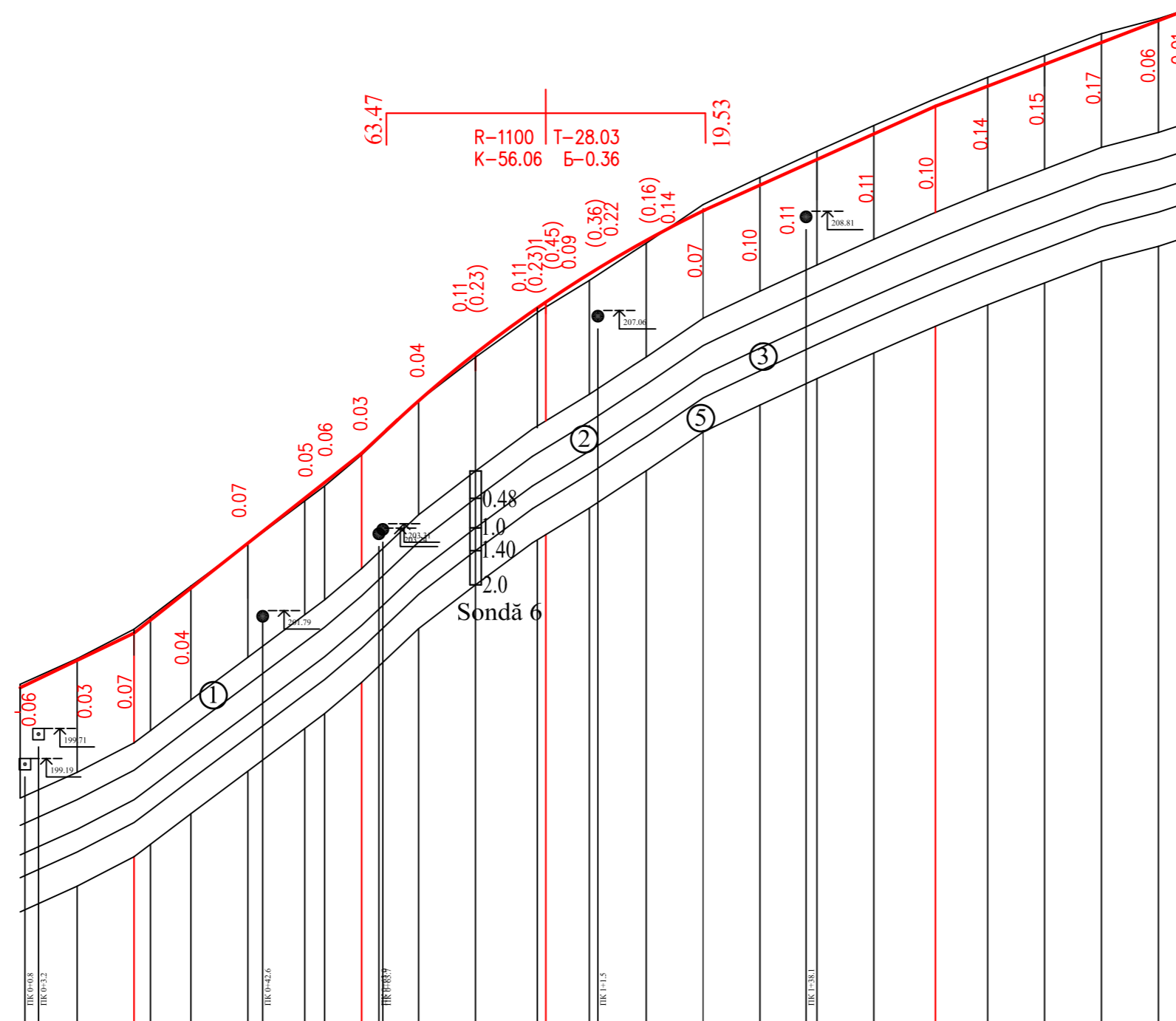

str-la 5 Pomiculturilor

N inv. original	Semnătura, data	N inv. schimbat	Planul desfășurat al drumului	
			Tipul localității conform umedității	
			Individual	
			Tipul profilului transversal	
			Cota axei părții carosabile, m	
			Unghi de înclinare și curba verticală	
			Cota naturală a pământului, m	
			Lungimea, m	
			Pichet	
			Linia dreaptă și în plan	
			Îndicatorul kilometrilor	

MD1637740788012/01-O-DA			
Proiectarea străzilor cu trotuare, str.Sihastrului și stradelele Pomiculturilor, or. Codru			
Drumuri pentru automobile (str-la 5 Pomiculturilor)		Stadiu	Foaia
		PE	45
Manajer de proiect	Șeinberg	05.22	
Sp.Prin	Lujanscaia	05.22	
Elabor	Stoianova	05.22	
Profil longitudinale PC0+00...PC2+06		SRL "Geotech P"	

N inv. original    Semnătura, data.    N inv. schimbat

M 1:100 orizontală  
M 1:100 verticală

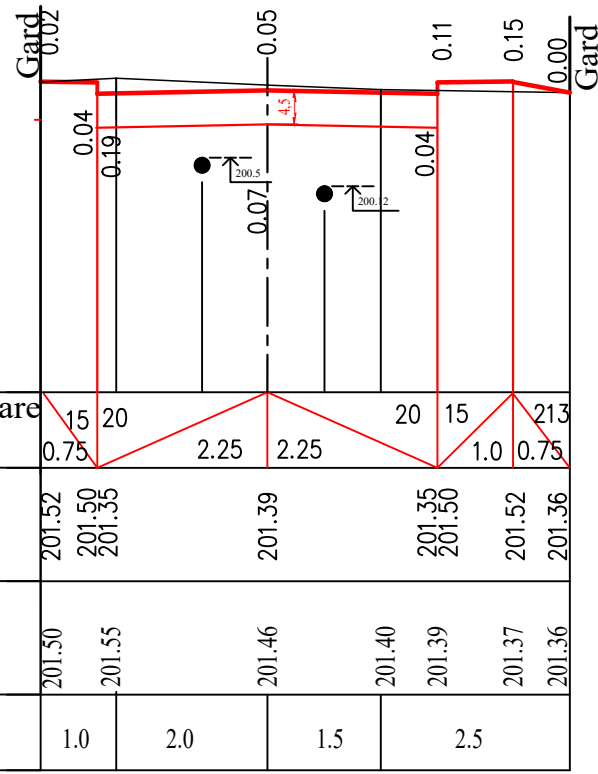

PC0+20

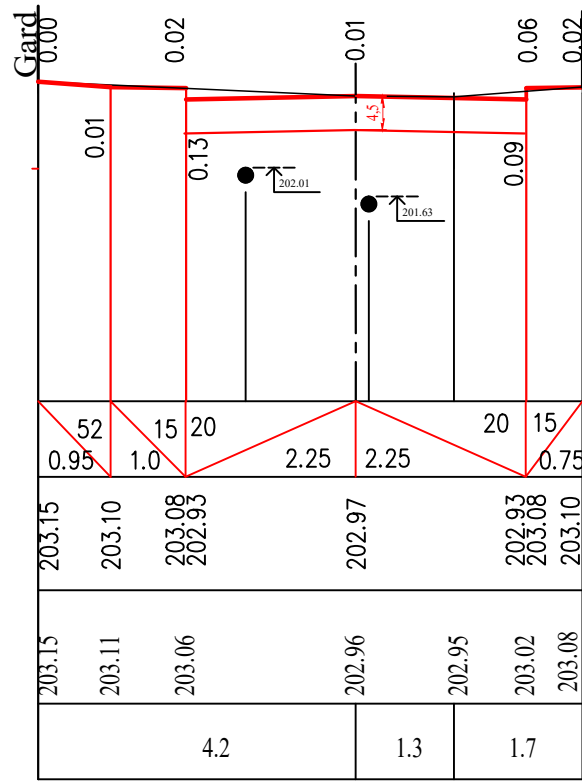

PC0+40

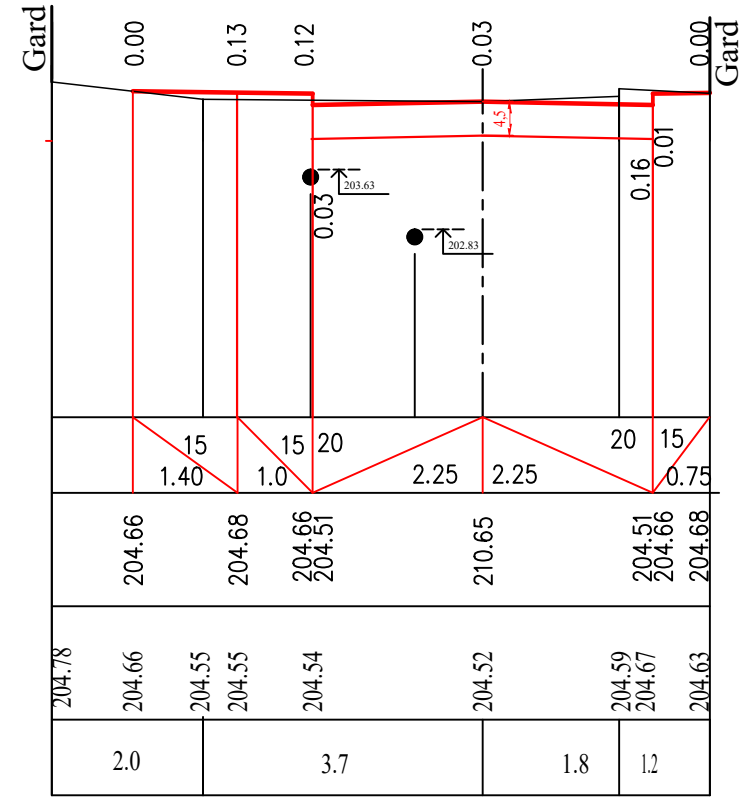

PC0+60

M 1:100 orizontală  
M 1:100 verticală

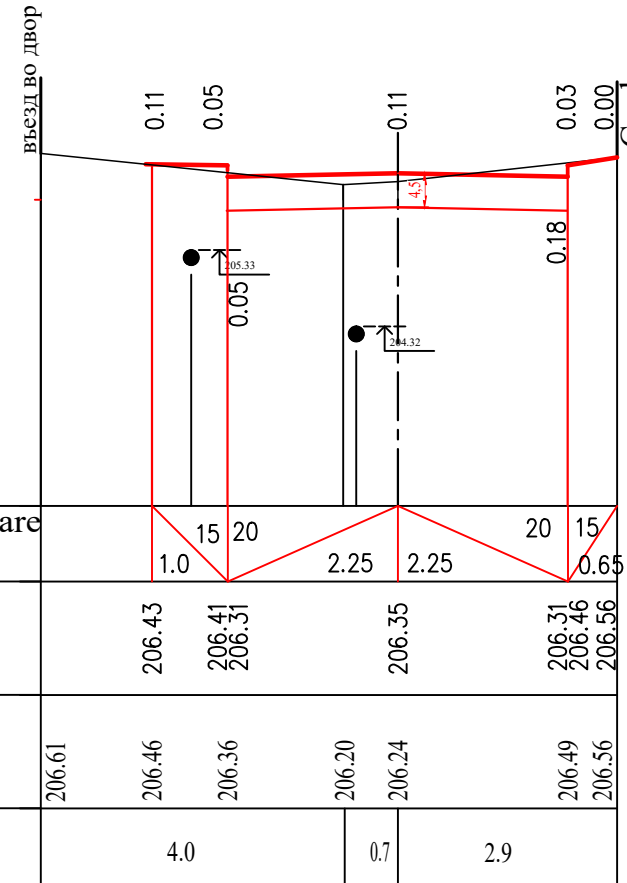

PC0+80

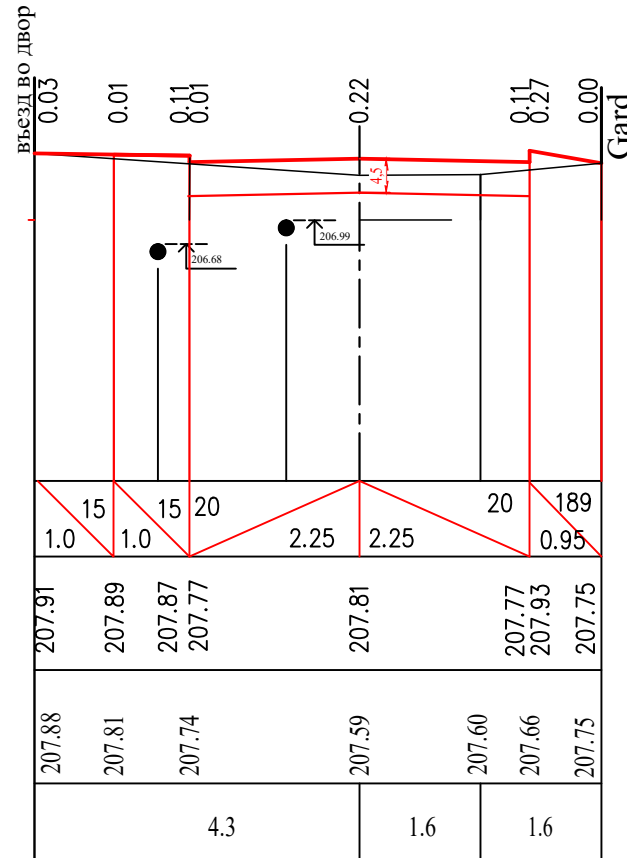

PC1+00

Date de proiectare	Unghi de înclinare și distanța, m	15	20	2.25	2.25	20	15	213
	Cota, m	201.52	201.50	201.35	201.39	201.35	201.50	201.52
Date reale	Cota, m	201.50	201.55	201.46	201.40	201.39	201.37	201.36
	Distanța, m	1.0	2.0	1.5	2.5			

Date de proiectare	Unghi de înclinare și distanța, m	15	20	2.25	2.25	20	15
	Cota, m	206.43	206.41	206.31	206.35	206.31	206.46
Date reale	Cota, m	206.61	206.46	206.36	206.20	206.24	206.49
	Distanța, m	4.0	0.7	2.9			

MDI637740788012/01-O-DA			
Proiectarea străzilor cu trotuare, str.Sihastrului și stradelele Pomiculturilor. or. Codru			
Drumuri pentru automobile (str-la 5 Pomiculturilor)		Stadiu	Foi
		PE	46
Profiluri transversale PC0+20...PC1+00		SRL "Geotech P"	
Manager de pr	Seinberg	05.22	
Sp.Prin	Lujanscaia	05.22	
Elabor	Stoianova	05.22	

N inv. original    Semnătura, data    N inv. schimbat

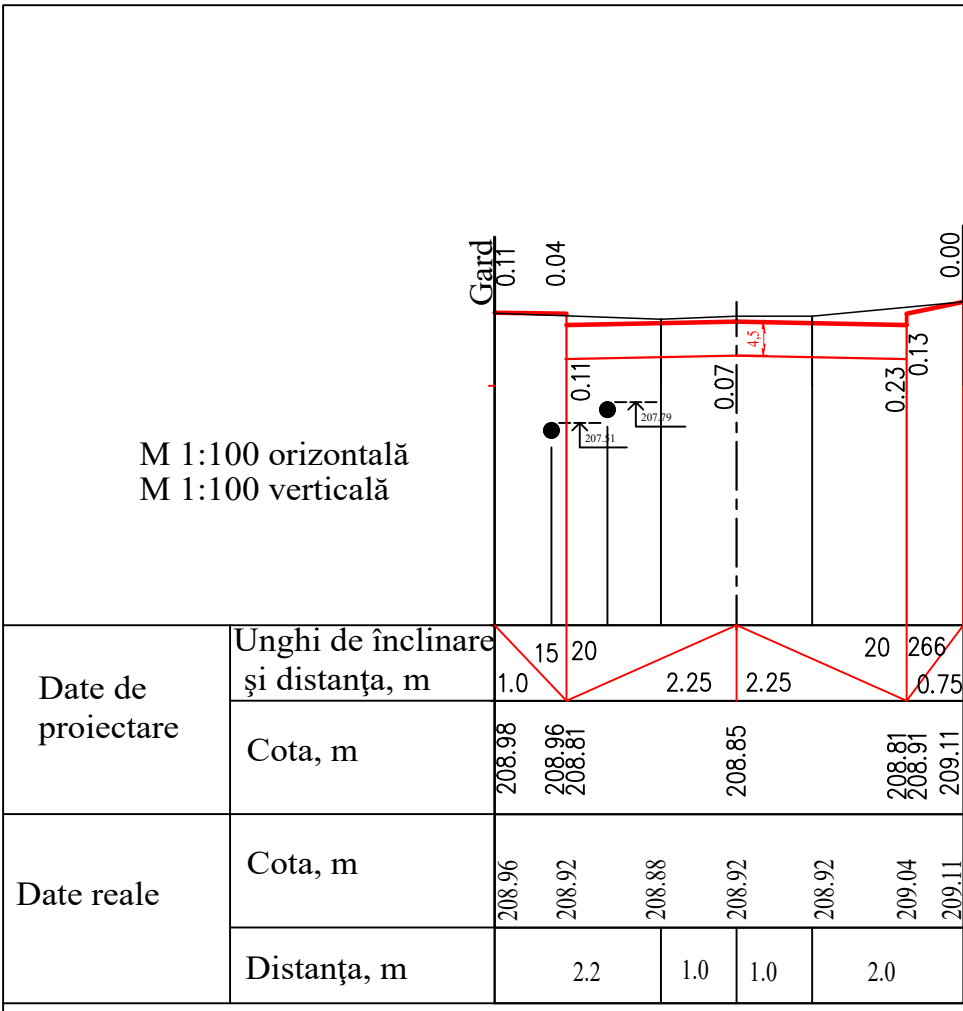

PC1+20

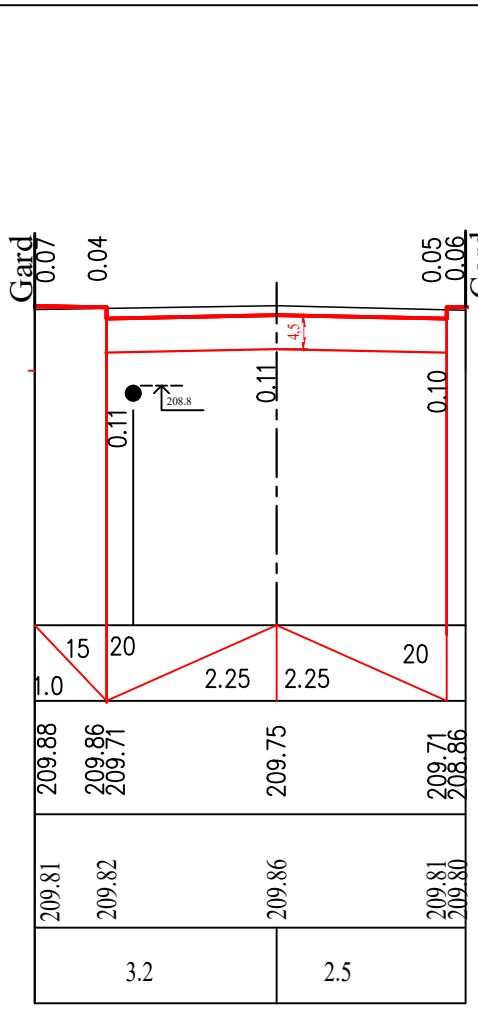

PC1+40

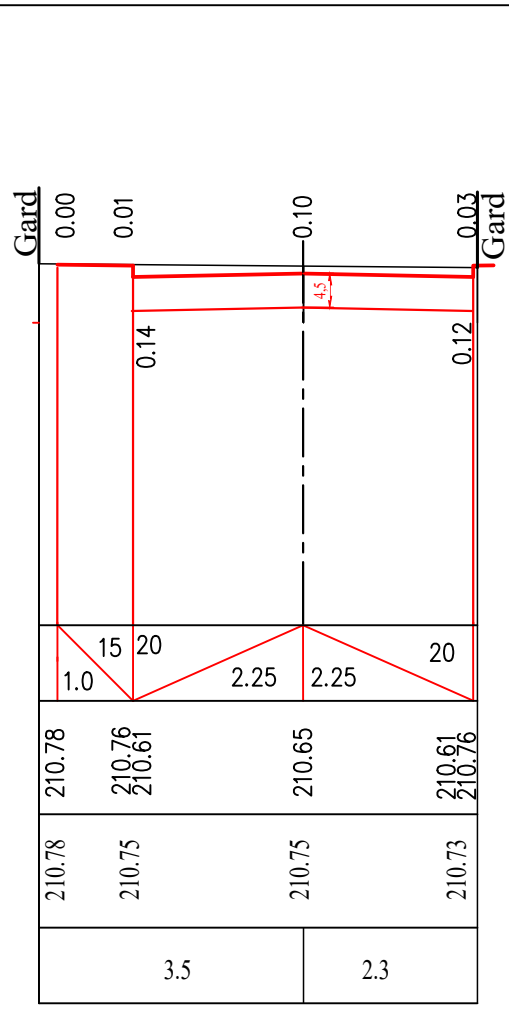

PC1+60

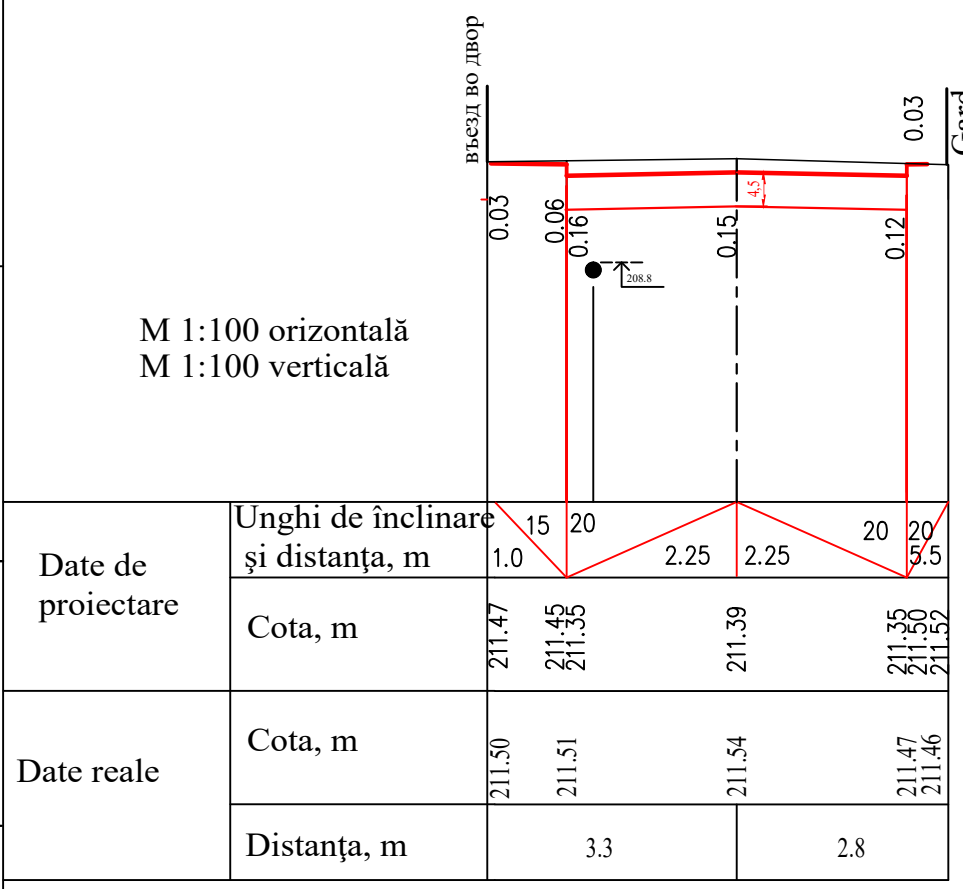

PC1+80

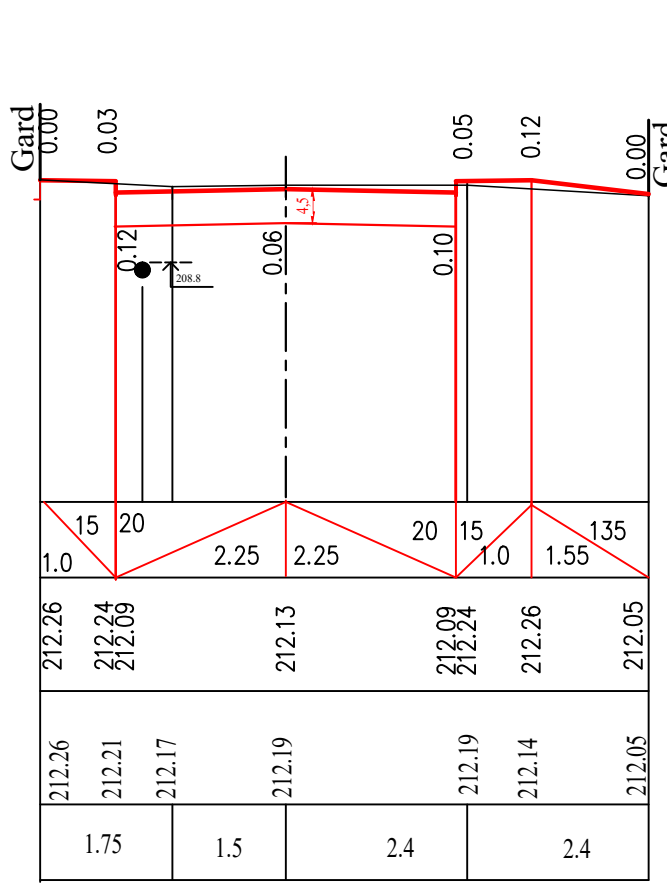

PC2+00

MDI637740788012/01-O-DA			
Proiectarea străzilor cu trotuare, str.Sihastrului și stradelele Pomiculturilor. or. Codru			
Drumuri pentru automobile (str.-la 5 Pomiculturilor)		Stadiu	Foi
		PE	47
Profiluri transversale PC1+20...PC2+00		SRL "Geotech P"	
Manager de pr	Seinberg	05.22	
Sp.Prin	Lujanscaia	05.22	
Elabor	Stoianova	05.22	

**ТИПОВОЙ ПОПЕРЕЧНЫЙ ПРОФИЛЬ**

PC0+00 ... PC2+06

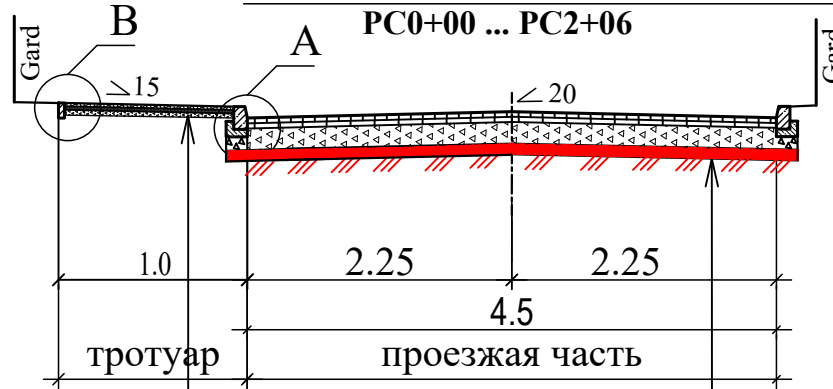

Strat de fundație din piatră spartă ;fr.16-32, conform SR-EN 13242-A;2008	- 10cm
Amestec nisip cu ciment (6:1)	- 5cm
Pavaj vibropresat (200x100x60)	-6cm

Piatra spartă compactată în terasament (de la decapare)	- 10cm
Amestec de agregat grosier și agregate fine cu $D \leq 45$ mm și $d = 0$ . conform SR-EN 13242+A1: 2008 (balast)	- 15cm
Strat de fundație din piatră spartă fracție mare;fr.32-63, LA30 conform SR-EN 13242-A;2008 (cu impanare)	- 25cm
Strat de legătură din beton asfaltic deschis cu criblura BAD 22,4. SR EN 13108	-6cm
Strat de uzura din beton asfaltic BA16 50/70 SM EN 13108-5	- 4cm

**A**

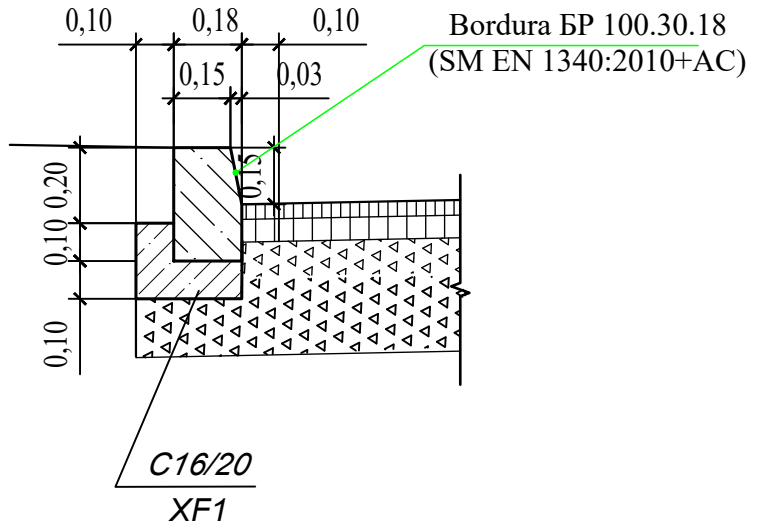

**B**

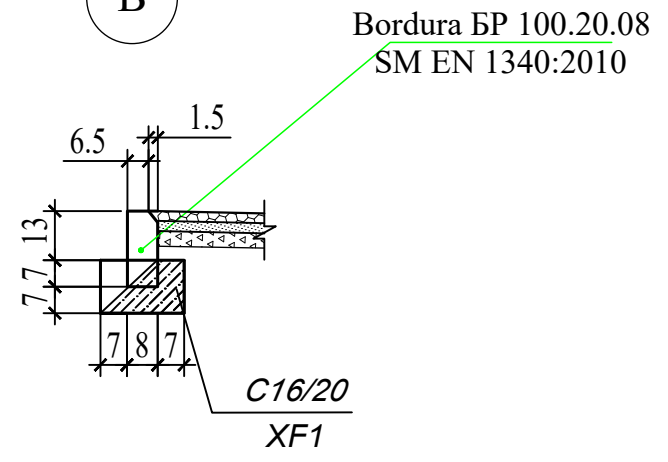

N inv. original Semnătura, data. N inv. schimbat

				MD1637740788012/01-O-DA			
				Proiectarea străzilor cu trotuare. str.Sihastrului și stradelele Pomicultorilor. or. Codru			
				Drumuri pentru automobile (str-la 3 Pomicultorilor)	Stadiu PE	Foaia 48	Foi
Manajer de pr.	Șeinberg		05.22	Profil transversal de tip. Construcția îmbrăcămintei rutiere		SRL "Geotech P"	
Sp.Prin	Lujanscaia		05.22				
Elabor	Stoianova		05.22				



Acces in curte (Tip 2)

Sc 1: 50

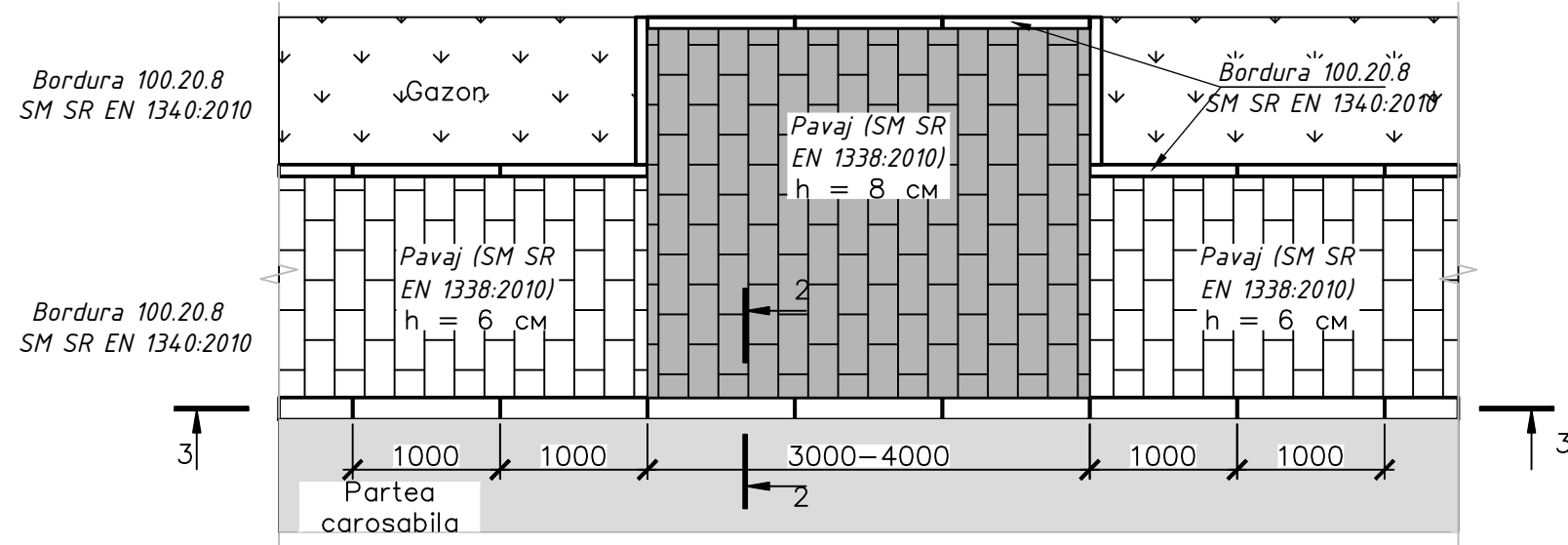

Sectiune 3 - 3

Sc 1: 50

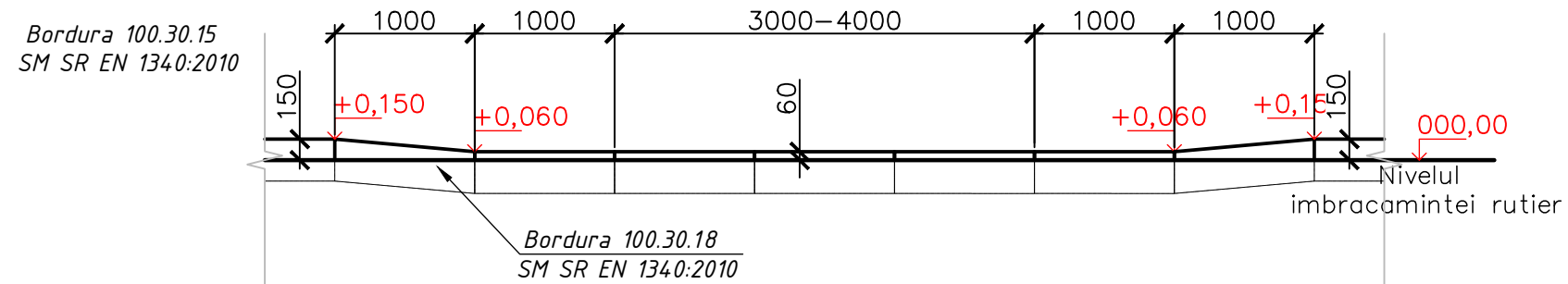

Sectiune 2 - 2

Sc 1: 50

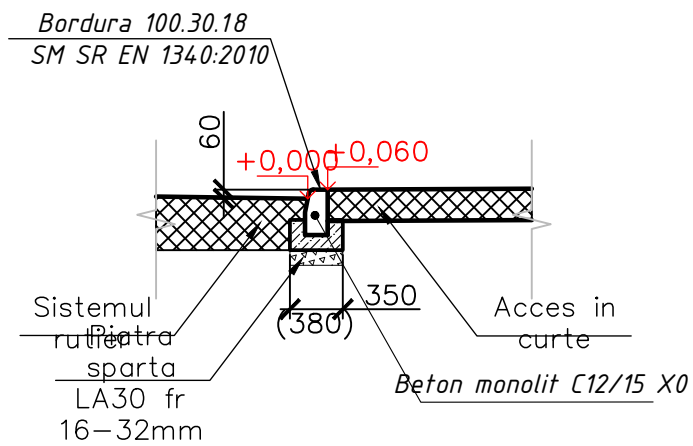

				MD1637740788012/01-O-DA		
				Proiectarea străzilor cu trotuare. str.Sihastrului și stradelele Pomiculturilor. or. Codru		
				Drumuri pentru automobile (str-la 5 Pomiculturilor)	Stadiu PE	Foia 49
Manajer de pr.	Șeinberg		05.22	Acces in curte	SRL "Geotech P"	
Sp.Prin	Lujanscaia		05.22			
Elabor	Stoianova		05.22			

# Trecera pietonălea pentru persoane cu dezabilität

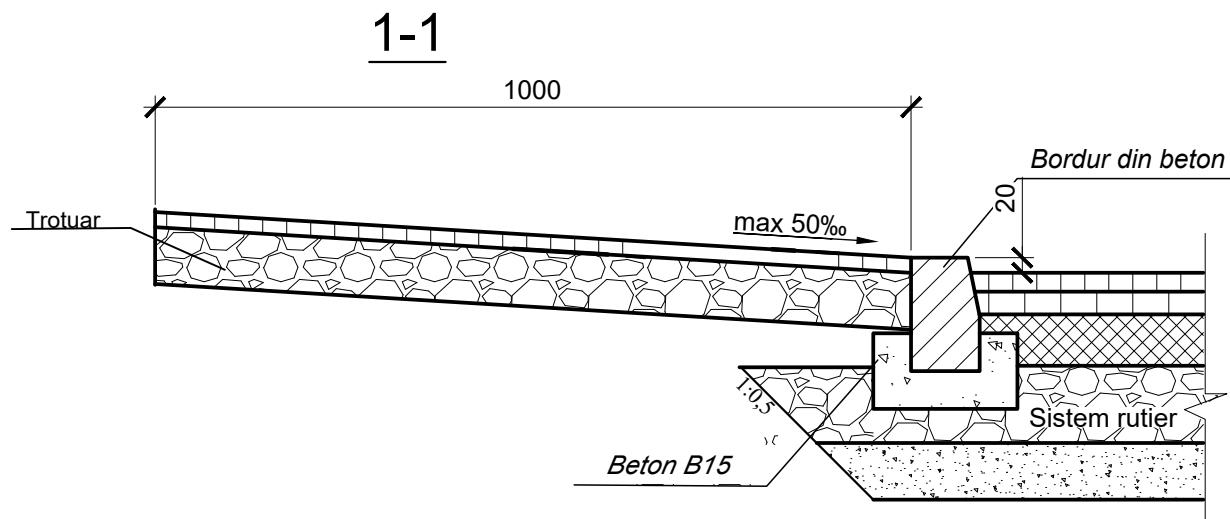
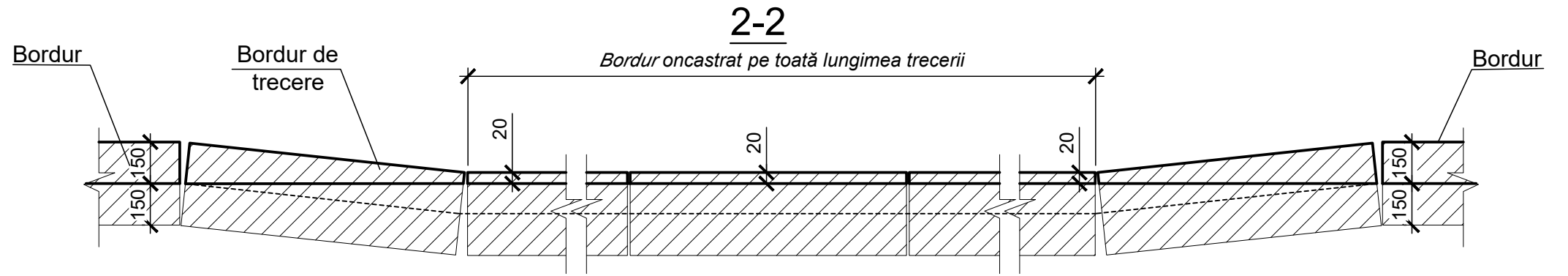
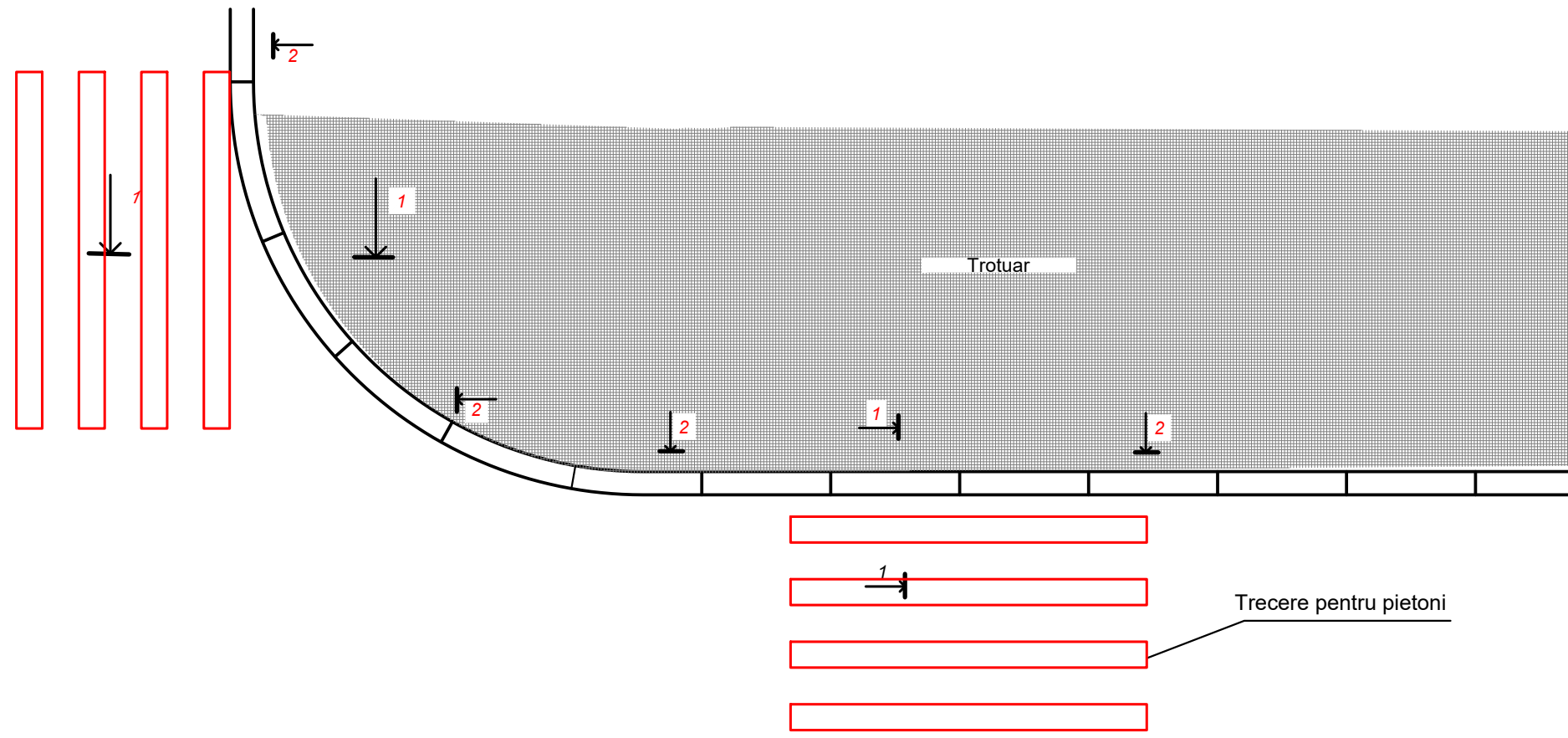

				MD1637740788012/01-O-DA			
				Proiectarea străzilor cu trotuare. str.Sihastrului și stradelele Pomicultorilor. or. Codru			
				Drumuri pentru automobile (str-la 5 Pomicultorilor)	Stadiu PE	Foaia 50	Foi
Manajer de pr.	Șeinberg	05.22	Trecera pietonălea pentru persoane cu dezabilität.				SRL "Geotech P"
Sp.Prin	Lujanscaia	05.22					
Elabor	Stoianova	05.22					

N inv. original    Semnătură, dată    N inv. schimbat

Stratului de sol nr.	Grupa stratului de sol	Denumirea stratului de sol
1		Pamint de umplutura din asfalt; pietris; nisip; sol vegetal cu argila nisipoasa si deseuri de constructie
2		Sol vegetal negru
3		Argila nisipoasa galbena cu fire si concretii de carbonati, la baza cu substrata nisipoase
4		Nisip argilos brun-negru, brun-galben, galben cu substrata de nisip fin si prafos
5		Argila compacta verde-sur murdara cu nuante galbene, galbena si galben-verzuia grasa, fisurata, cu fire de carbonati,

M 1:1000 orizontală  
M 1:100 verticală

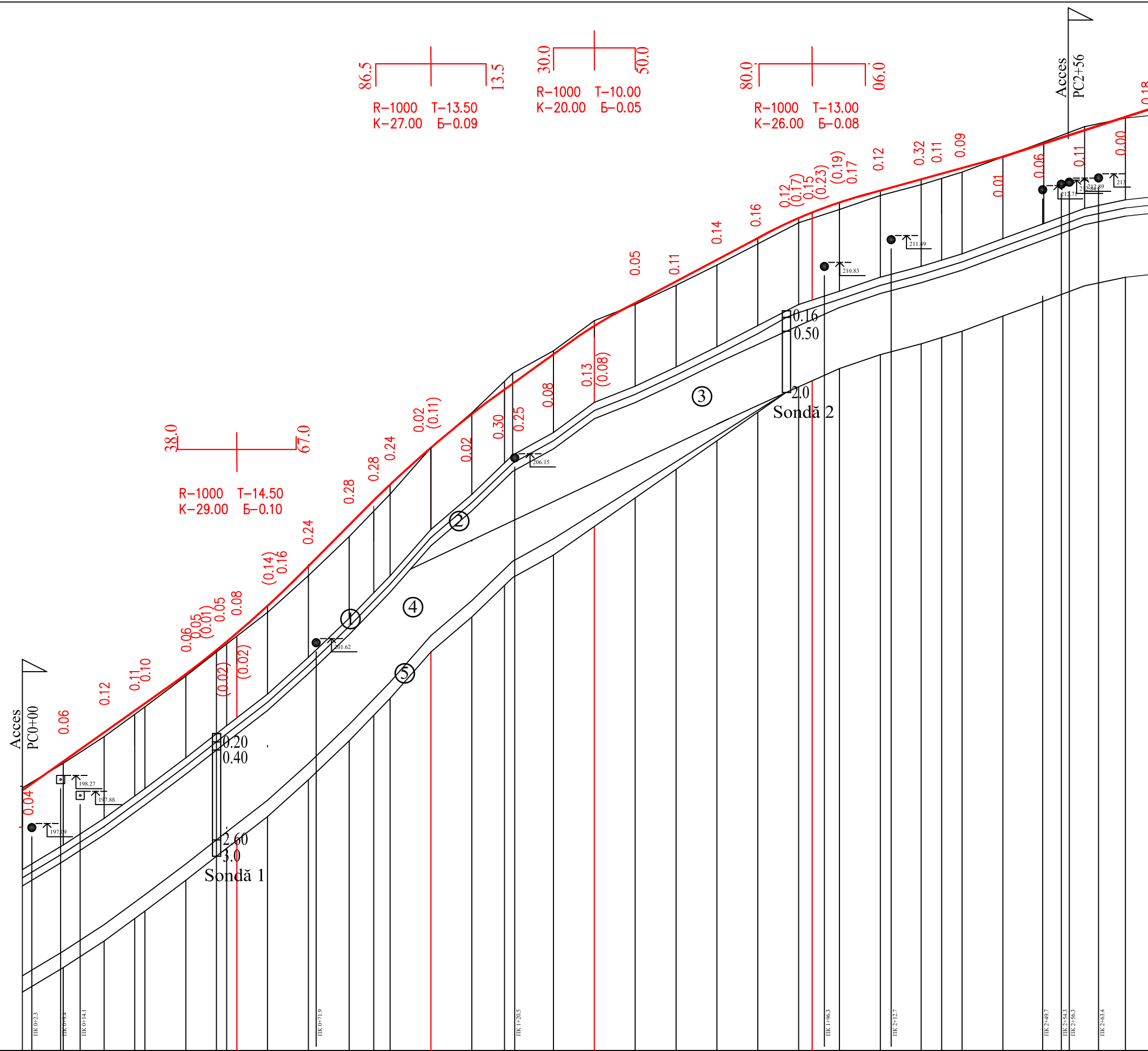

Planul desfășurat al drumului

Date de proiectare	Tipul localității conform umedității	
	Tipul profilului transversal	
Cota axei părții carosabile, m	197.92	214.58
Unghi de înclinare și curba verticală	71	77.0
Cota naturală a pământului, m	197.96	214.40
Lungimea, m	10.0	7.0

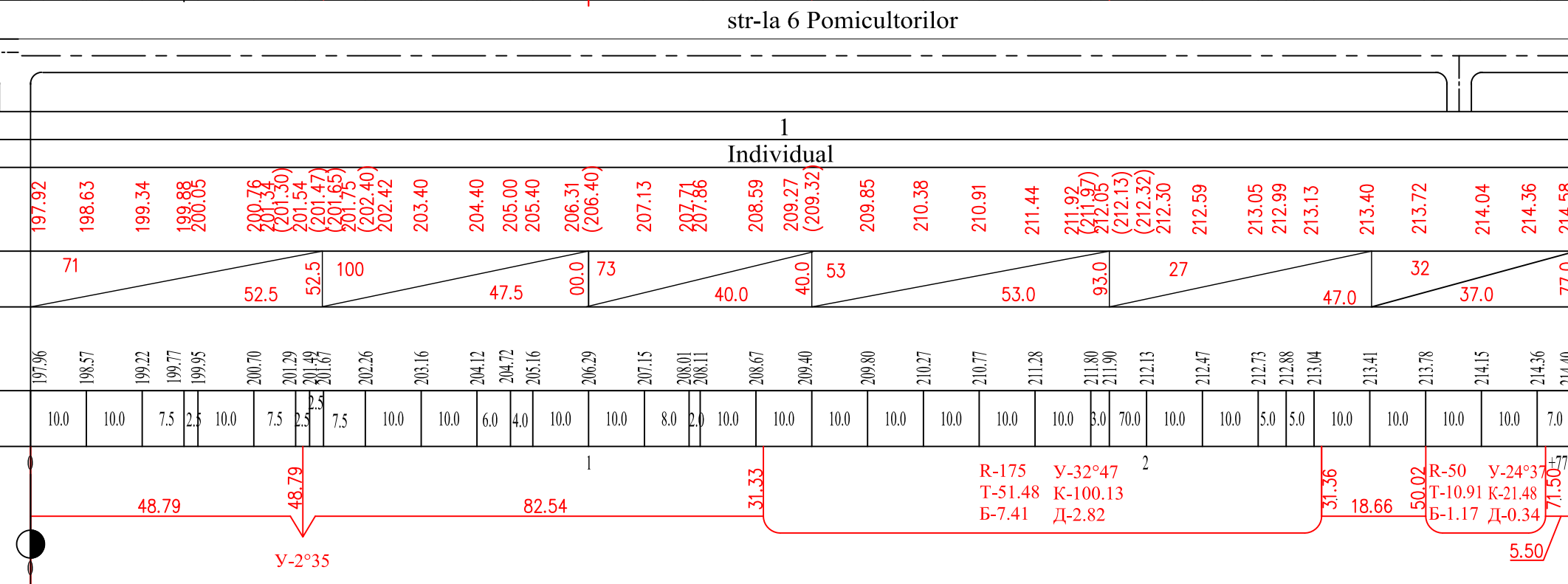

MD1637740788012/01-O-DA			
Proiectarea străzilor cu trotuare, str.Sihastrului și stradelele Pomiculturilor, or. Codru			
Drumuri pentru automobile ( str-la 6 Pomiculturilor)		Stadiu	Foi
		PE	51
Profil longitudinale PC0+00...PC2+77		SRL "Geotech P"	
Manajer de proiect	Seinberg	05.22	
Sp.Prin	Lujanscaia	05.22	
Elabor	Stoianova	05.22	

N inv. original Semnătura, data N inv. schimbat

N inv. original    Semnătura, data    N inv. schimbat

M 1:100 orizontală  
M 1:100 verticală

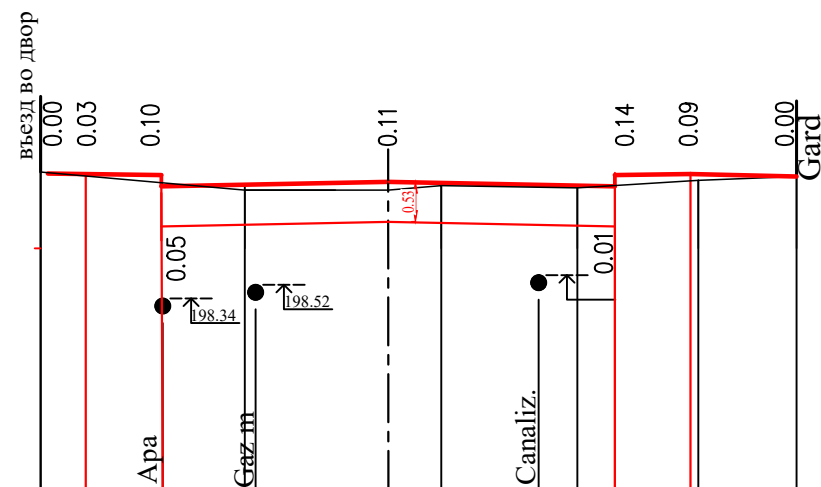

PC0+27.5

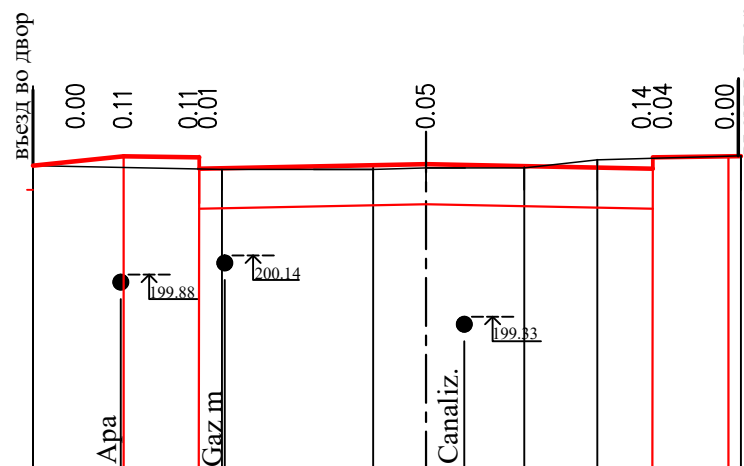

PC0+47.5

M 1:100 orizontală  
M 1:100 verticală

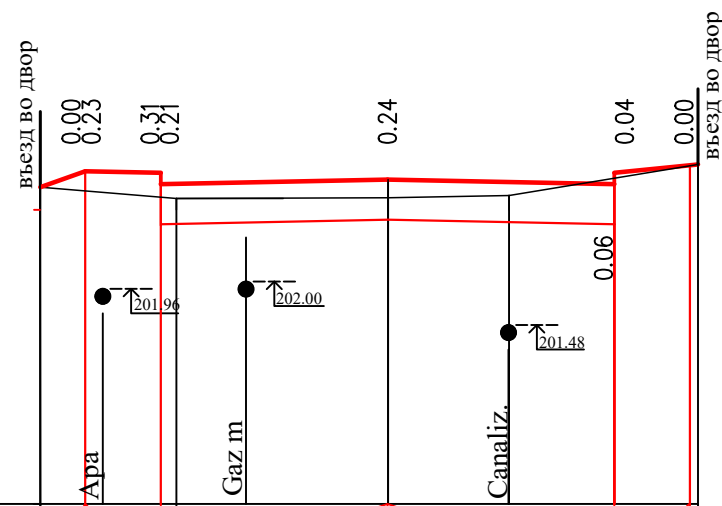

PC0+70

Date de proiectare	Unghi de înclinare și distanța, m	15	15	20	20	15	29				
	Cota, m	200.01	199.99	199.97	199.82	199.88	199.82	199.97	199.99	199.95	
Date reale	Cota, m	200.01	199.96	199.87	199.77	199.77	199.83	199.80	199.83	199.90	199.95
	Distanța, m		2.7	1.9	0.7	1.8	1.6	1.3			

Date de proiectare	Unghi de înclinare și distanța, m	66	15	20	20	61							
	Cota, m	201.32	201.40	201.38	201.28	201.34	201.27	201.29	201.30	201.40	201.42	201.38	201.58
Date reale	Cota, m	201.32	201.29	201.27	201.27	201.27	201.29	201.29	201.30	201.40	201.42	201.38	201.45
	Distanța, m		2.5	2.0	0.7	1.3	1.0	1.9					

Date de proiectare	Unghi de înclinare și distanța, m	45	15	20	20	140		
	Cota, m	203.30	203.48	203.46	203.36	203.40	203.36	203.46
Date reale	Cota, m	203.30	203.25	203.15	203.16	203.19	203.42	203.60
	Distanța, m	1.8	2.8	1.6	2.5			

MD1637740788012/01-O-DA			
Proiectarea străzilor cu trotuare. str.Sihastrului și stradelele Pomicultorilor. or. Codru			
Drumuri pentru automobile (str-la 6 Pomicultorilor)	Stadiu PE	Foaia 52	Foi
Manajer de pr Sp.Prin Elabor	Șeinberg Lujanscaia Stoianova	05.22 05.22 05.22	Profiluri transversale PC0+27.5...PC0+70 SRL "Geotech P"

N inv. original    Semnătura, data    N inv. schimbat

M 1:100 orizontală  
M 1:100 verticală

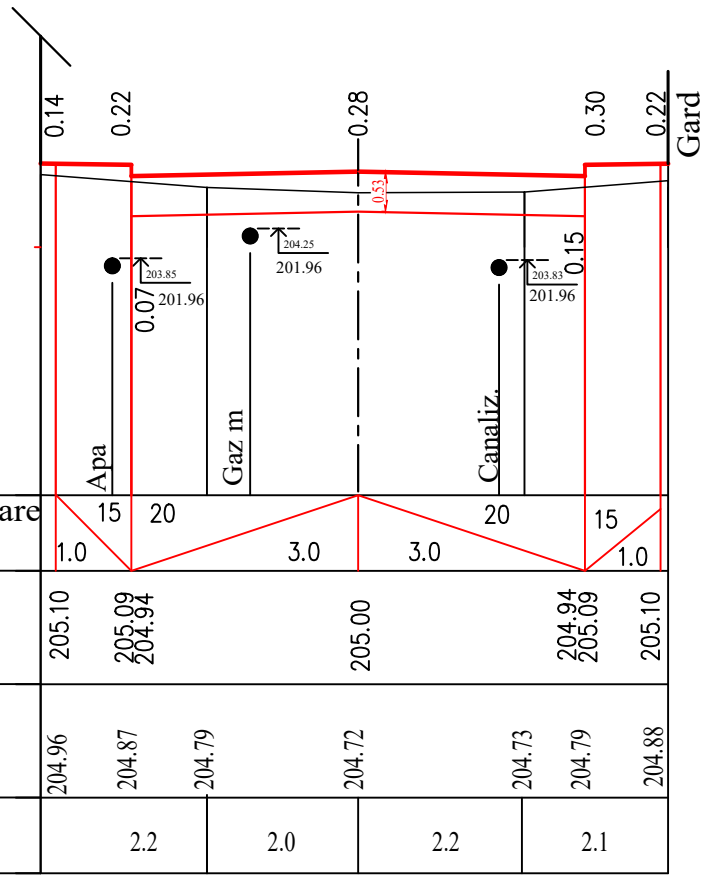

PC0+86

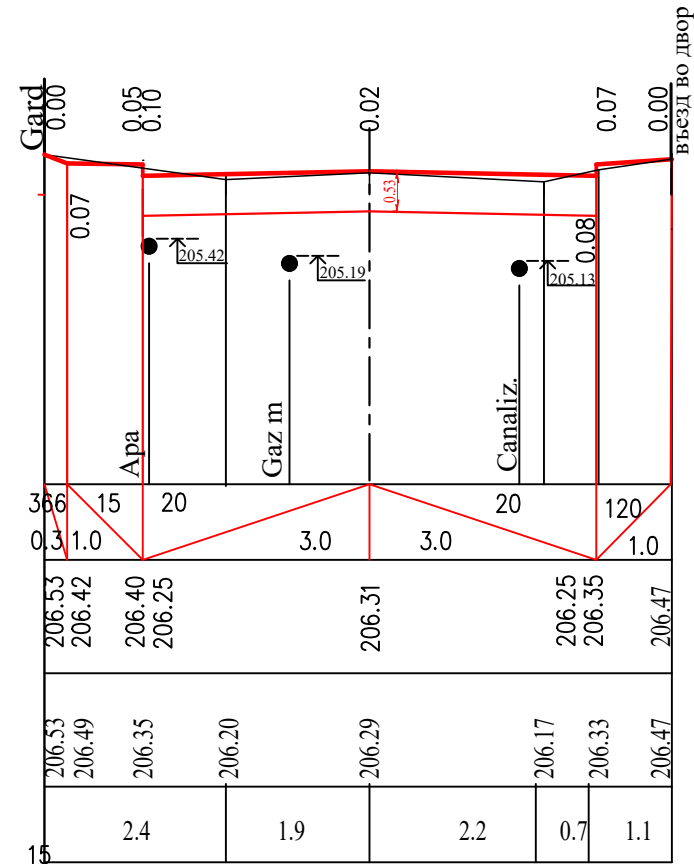

PC1+00

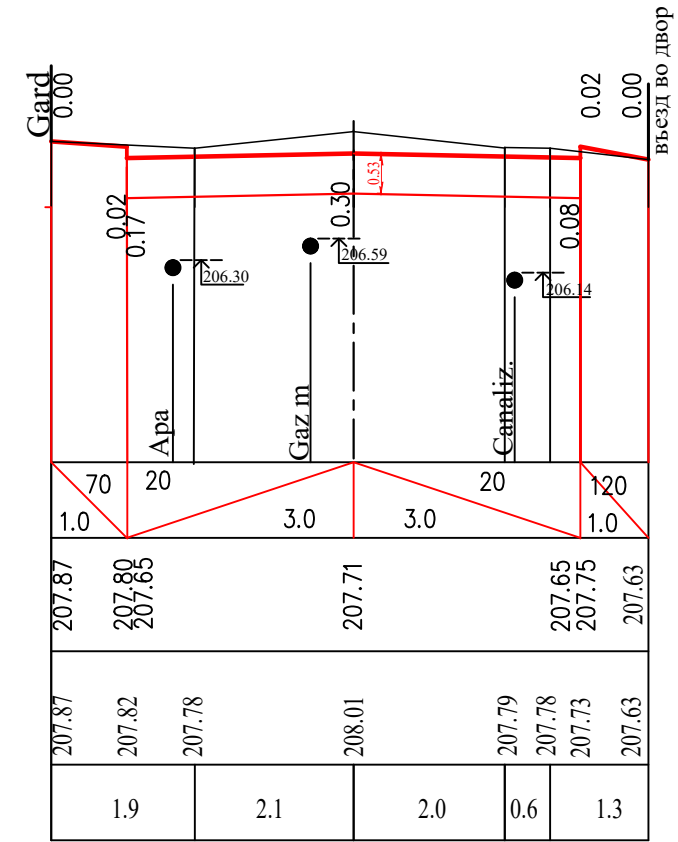

PC1+18

M 1:100 orizontală  
M 1:100 verticală

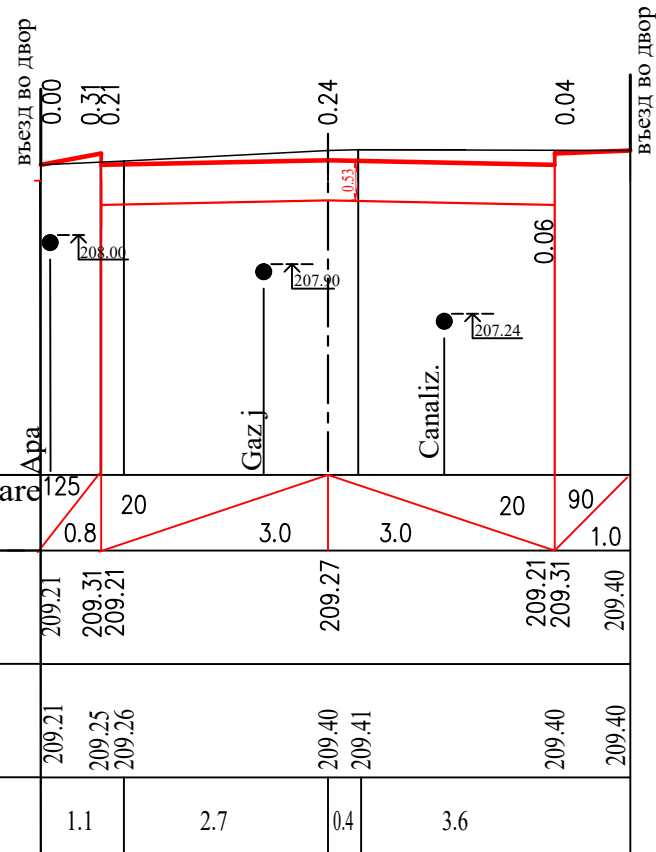

PC1+40

MD1637740788012/01-O-DA			
Proiectarea străzilor cu trotuare. str.Sihastrului și stradelele Pomicultorilor. or. Codru			
Drumuri pentru automobile (str-la 6 Pomicultorilor)		Stadiu	Foia
		PE	53
Manajer de pr	Șeinberg	05.22	SRL "Geotech P"
Sp.Prin	Lujanscaia	05.22	
Elabor	Stoianova	05.22	

M 1:100 orizontală  
M 1:100 verticală

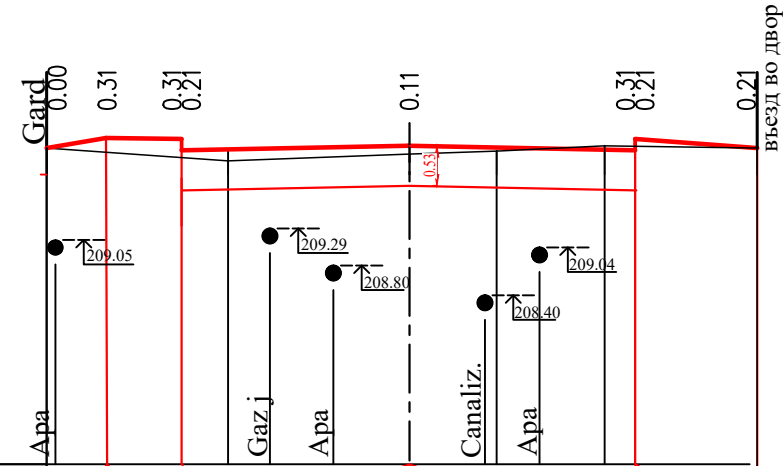

Date de proiectare	Unghi de înclinare și distanța, m	175	15	20	0.11	0.31	0.21	44
	Cota, m	210.35	210.49	210.47	210.32	210.38	210.32	210.42
Date reale	Cota, m	210.35	210.29	210.22	210.18	210.27	210.31	210.38
	Distanța, m		2.4		2.4	1.2	1.4	2.0

PC1+60

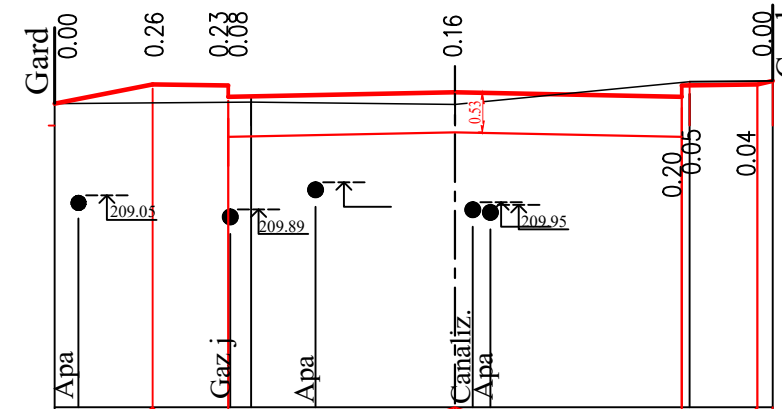

Date de proiectare	Unghi de înclinare și distanța, m	15	1.30	1.0	20	3.0	3.0	20	15	200
	Cota, m	211.29	211.55	211.53	211.38	211.44	211.38	211.53	211.55	211.55
Date reale	Cota, m	211.29	211.29	211.30	211.31	211.28	211.58	211.59		
	Distanța, m		2.6		2.7		3.1		1.1	

PC1+80

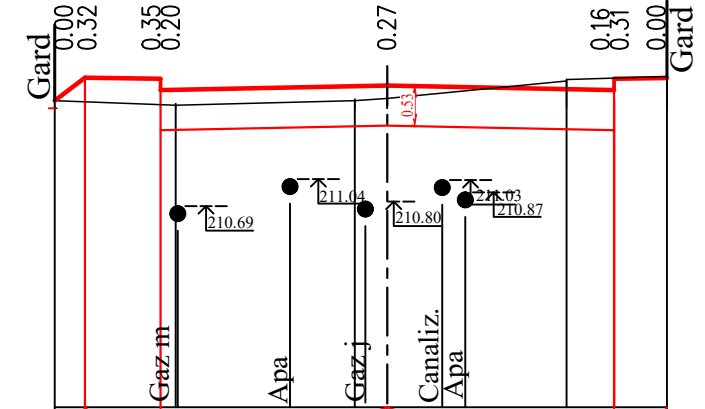

Date de proiectare	Unghi de înclinare și distanța, m	775	15	20	3.0	3.0	20	15	
	Cota, m	212.10	212.41	212.39	212.24	212.30	212.24	212.39	212.41
Date reale	Cota, m	212.10	212.09	212.04	212.10	212.13	212.36	212.40	212.41
	Distanța, m		1.6		2.4	0.4	2.4		1.3

PC2+00

M 1:100 orizontală  
M 1:100 verticală

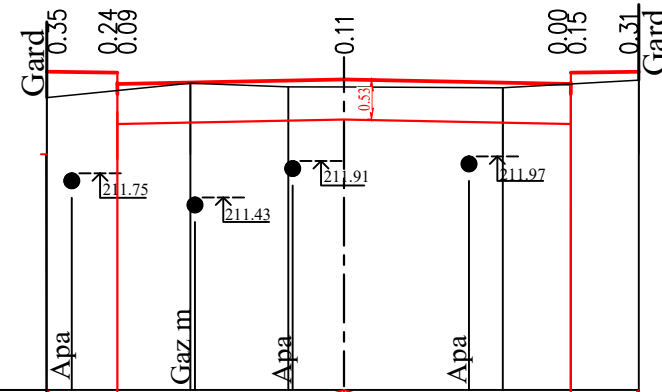

Date de proiectare	Unghi de înclinare și distanța, m	15	20	3.0	3.0	20	15
	Cota, m	212.10	212.08	212.93	212.99	212.93	212.08
Date reale	Cota, m	212.75	212.84	212.94	212.89	212.88	212.88
	Distanța, m		1.9		1.3		0.7

PC2+25

N inv. original    Semnătura, data    N inv. schimbat

MD1637740788012/01-O-DA			
Proiectarea străzilor cu trotuare. str.Sihastrului și stradelele Pomicultorilor. or. Codru			
Drumuri pentru automobile (str-la 6 Pomicultorilor)	Stadiu PE	Foaia 54	Foi
Manajer de pr Sp.Prin Elabor	Șeinberg Lujanscaia Stoianova	05.22 05.22 05.22	Profiluri transversale PC1+60...PC2+25 SRL "Geotech P"

M 1:100 orizontală  
M 1:100 verticală

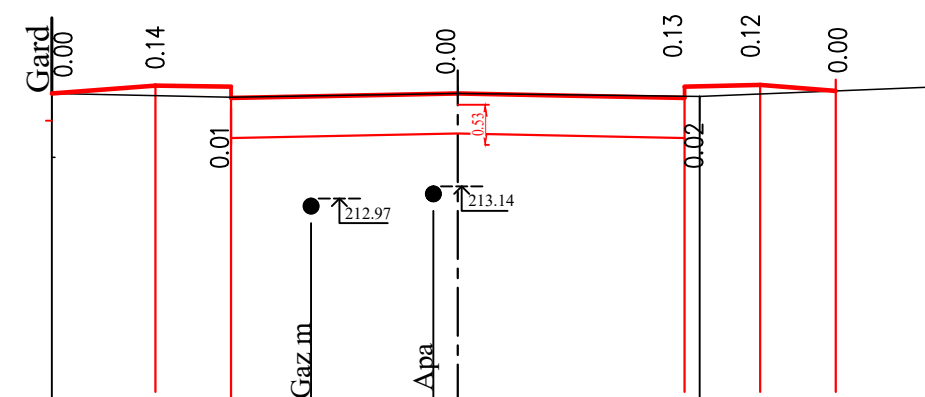
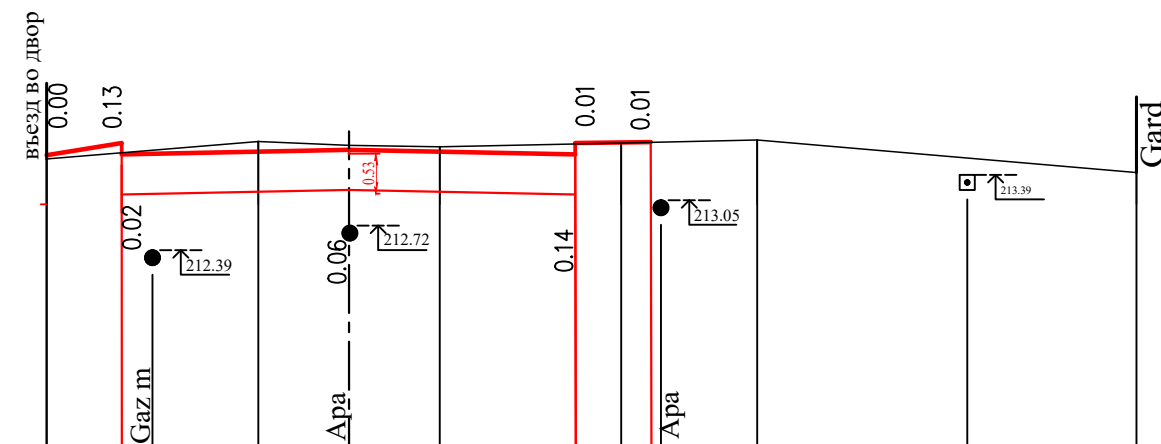

Date de proiectare	Unghi de înclinare și distanța, m		Cota, m								
		160		213.60	213.76	213.66	213.72	213.66	213.81	213.83	213.85
Date reale	Cota, m		213.60	213.68	213.83	213.78	213.76	213.80	213.81	213.82	213.85
	Distanța, m		2.8	1.2	1.2	2.4	1.8	5.1			

Date de proiectare	Unghi de înclinare și distanța, m		Cota, m								
		78		214.36	214.47	214.45	214.30	214.36	214.30	214.45	214.47
Date reale	Cota, m		214.36	214.33	214.31	214.36	214.32	214.35	214.39	214.45	
	Distanța, m		2.40	3.0	3.2	3.2					

PC2+50

PC2+70

N inv. original Semnătura, data N inv. schimbat

				MD1637740788012/01-O-DA		
				Proiectarea străzilor cu trotuare. str.Sihastrului și stradelele Pomiculturilor. or. Codru		
				Drumuri pentru automobile	Stadiu	Foia
				(str-la 6 Pomiculturilor)	PE	55
Manajer de pr	Șeinberg	05.22		Profiluri transversale PC2+50...PC2+70		SRL "Geotech P"
Sp.Prin	Lujanscaia	05.22				
Elabor	Stoianova	05.22				

### ТИПОВОЙ ПОПЕРЕЧНЫЙ ПРОФИЛЬ

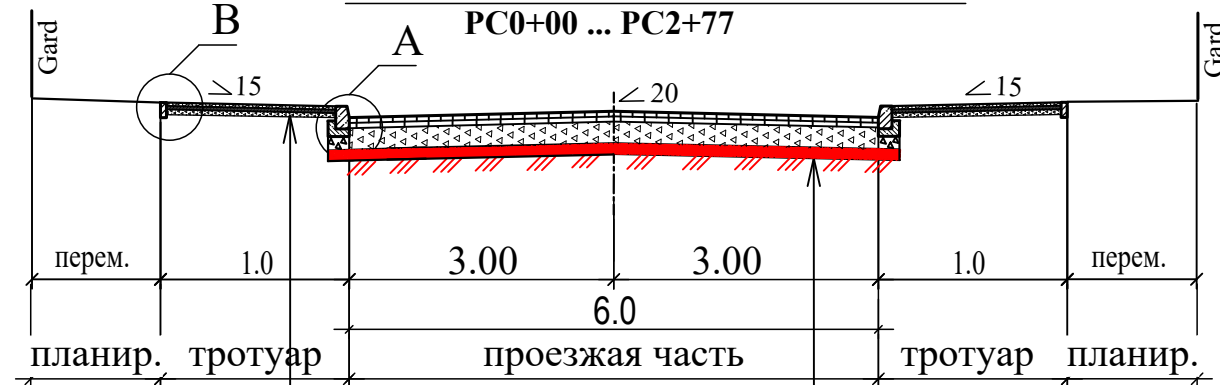

Strat de fundație din piatră spartă ;fr.16-32, conform SR-EN 13242-A;2008	- 10cm
Amestec nisip cu ciment (6:1)	- 5cm
Pavaj vibropresat (200x100x60)	-6cm

Piatra spartă compactată în terasament (de la decapare)	- 10cm
Amestec de agregat grosier și agregate fine cu $D \leq 45$ mm și $d = 0$ . conform SR-EN 13242+A1: 2008 (balast)	- 15cm
Strat de fundație din piatră spartă fracție mare;fr.32-63, LA30 conform SR-EN 13242-A;2008 (cu impanare)	- 28cm
Strat de legătură din beton asfaltic deschis cu criblura BAD 22,4. SR EN 13108	-6cm
Strat de uzura din beton asfaltic BA16 50/70 SM EN 13108-5	- 4cm

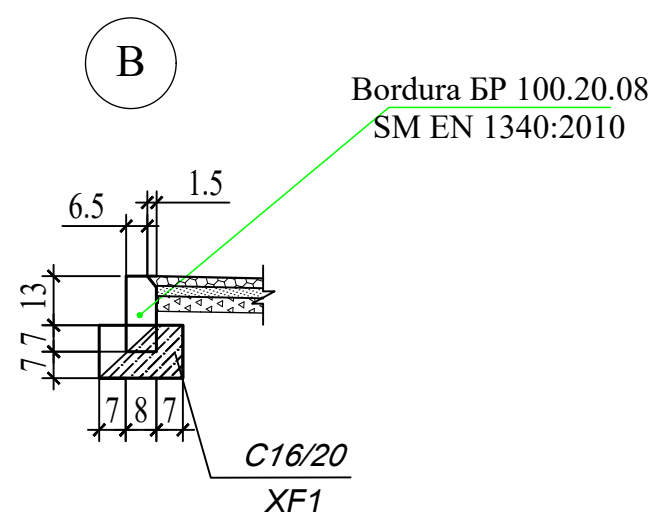
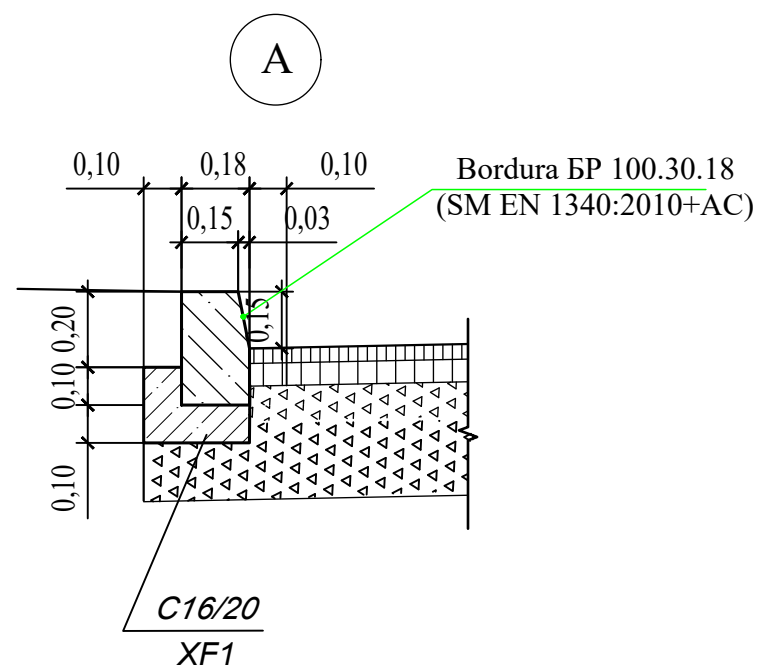

N inv. original Semnătura, data. N inv. schimbat

				MD1637740788012/01-O-DA			
				Proiectarea străzilor cu trotuare. str.Sihastrului și stradelele Pomicultorilor. or. Codru			
				Drumuri pentru automobile (str-la 6 Pomicultorilor)	Stadiu PE	Foaia 56	Foi
Manajer de pr.	Șeinberg		05.22	Profil transversal de tip. Construcția îmbrăcămintei rutiere		SRL "Geotech P"	
Sp.Prin	Lujanscaia		05.22				
Elabor	Stoianova		05.22				



Acces in curte (Tip 2)

Sc 1: 50

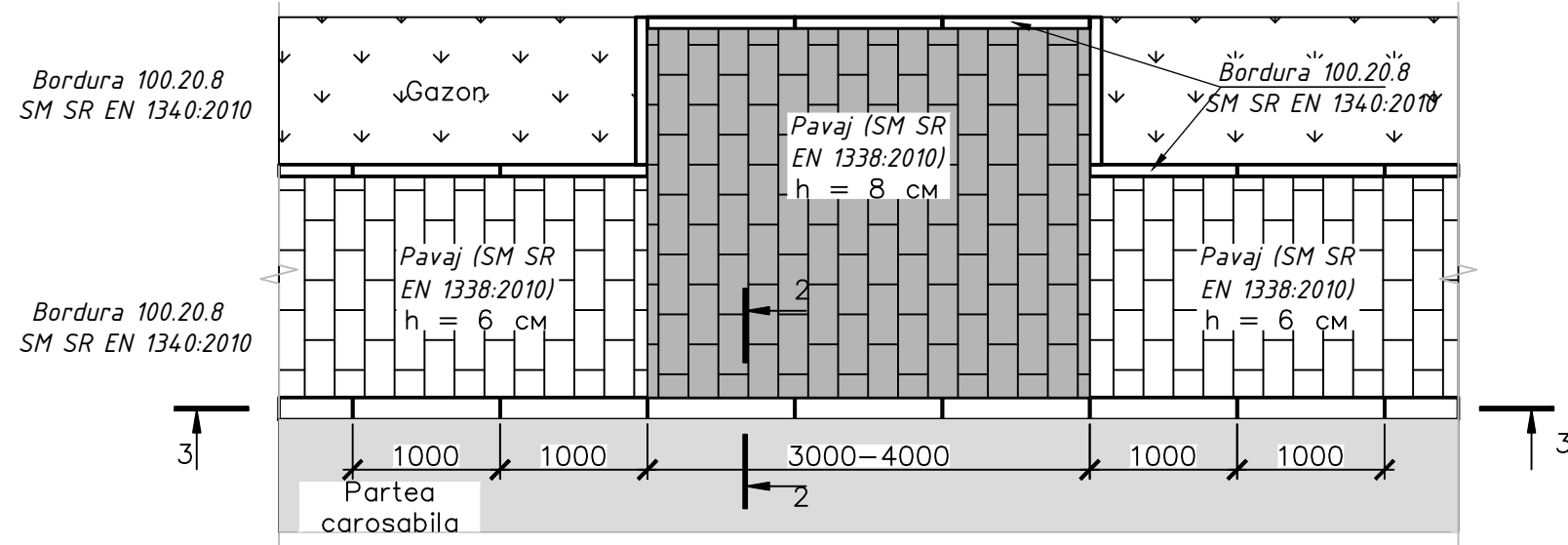

Sectiune 3 - 3

Sc 1: 50

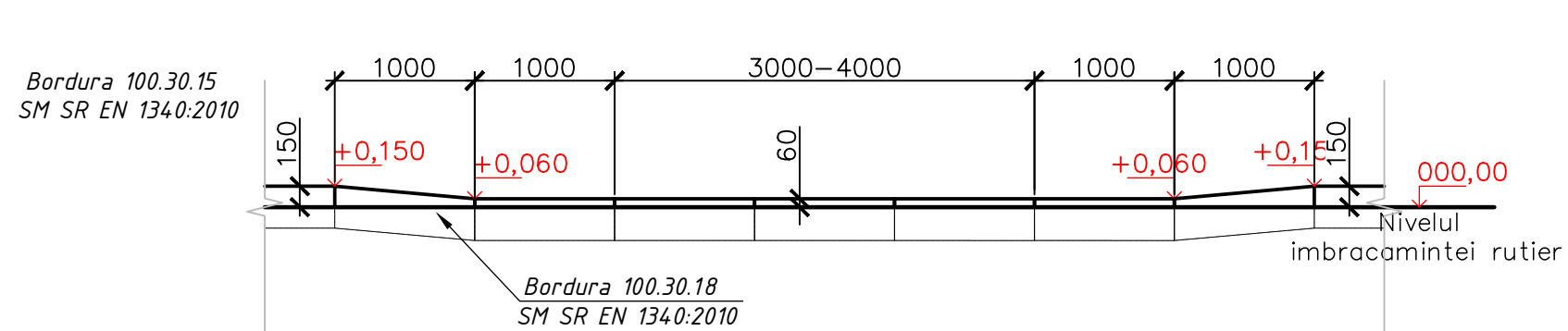

Sectiune 2 - 2

Sc 1: 50

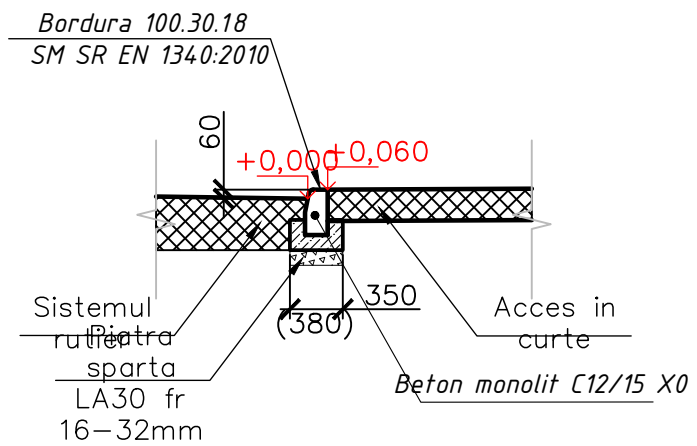

				MD1637740788012/01-O-DA			
				Proiectarea străzilor cu trotuare. str.Sihastrului și stradelele Pomiculturilor. or. Codru			
				Drumuri pentru automobile (str-la 6 Pomiculturilor)	Stadiu PE	Foaia 57	Foi
Manajer de pr.	Șeinberg		05.22	Acces in curte		SRL "Geotech P"	
Sp.Prin	Lujanscaia		05.22				
Elabor	Stoianova		05.22				

Inv. № \_\_\_\_\_  
Semnatura si data schimb inv. ? \_\_\_\_\_

# Trecera pietonălea pentru persoane cu dezabilität

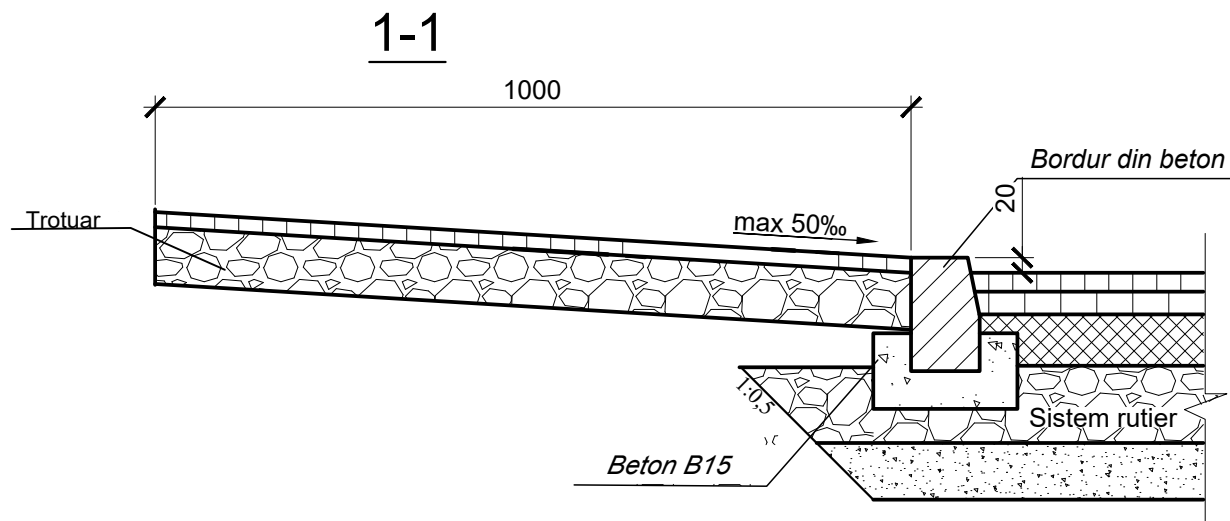
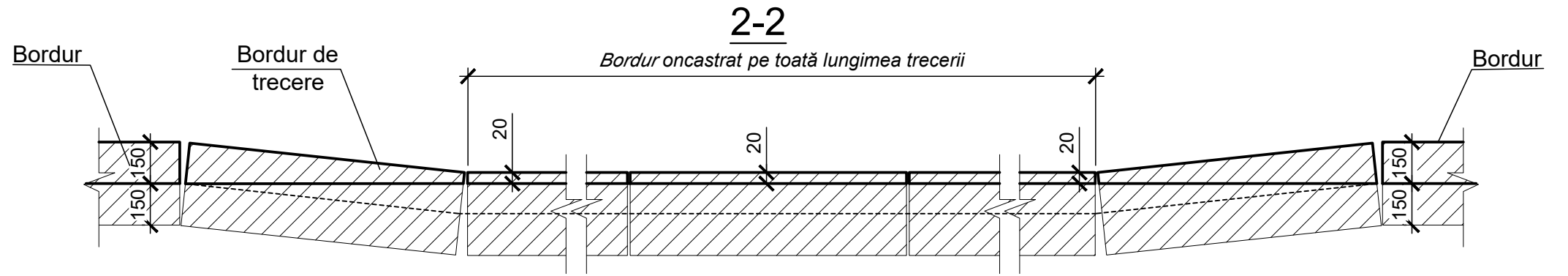
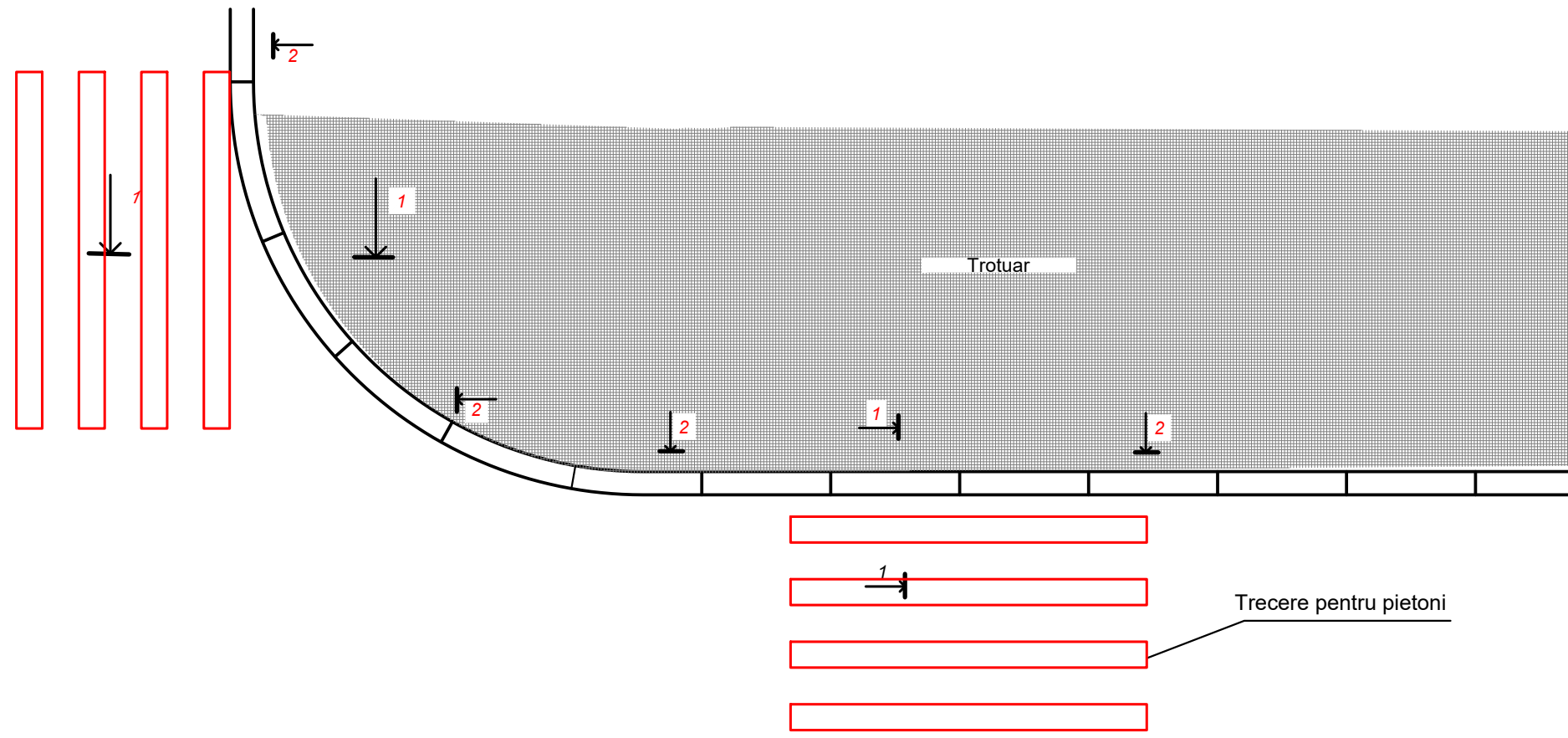

				MD1637740788012/01-O-DA		
				Proiectarea străzilor cu trotuare. str.Sihastrului și stradelele Pomicultorilor. or. Codru		
				Drumuri pentru automobile (str-la 6 Pomicultorilor)	Stadiu PE	Foia 58
				Trecera pietonălea pentru persoane cu dezabilität.	SRL "Geotech P"	
Manajer de pr.	Şeinberg	05.22				
Sp.Prin	Lujanscaia	05.22				
Elabor	Stoianova	05.22				

Semnătură, dată

N inv. schimbat

N inv. original

