



*Întreprinderea de Stat
„MOLDELECTRICA”*

Caiet de sarcini

Achiziția construcții metalice și
noduri de fixare pentru grindă din beton armat
LEA 35 - 330 kV

1. Obiectul achiziției

1.1. Prezentul caiet de sarcini se referă la cerințele tehnice pentru achiziționarea bunurilor (construcții metalice și noduri de fixare pentru grindă din beton armat) pentru mentenanța și reparația Linii Electrice Aeriene 35 - 330 kV;

2. Cerințe tehnice

2.1. Cerințele tehnice a bunurilor sunt prezentate în următoarele Anexe: 1 - 6 ;

2.2. Conform prezentului caiet de sarcini se acceptă bunuri de o calitate echivalentă sau mai înaltă decât cea solicitată;

2.3. În cazul prezentării unui tip de bun echivalent, parametrii geometrici solicitați trebuie să rămână identici, dar parametrii mecanici echivalenți sau mai buni.

3. Oferta tehnică va conține următoarele

3.1. Certificate de conformitate pentru fiecare tip de bun propus conform standardului SM SR EN 1090-1+A1:2014 sau EN 1090-1:2009+A1:2011;

3.2. Acte confirmative privind experiența producătorului în domeniul respectiv;

3.3. Fișele tehnice completate conform Anexelor 1A, 2A, 3A, 4A, 5A;

4. Cantitatea

4.1. Lot 1 - Conform Anexa 1 (Colile : 5 - 22): „Confecție metalică pentru pilon intermediar (PB-110-8 sau echivalent), dublu circuit LEA 110 kV, pe pilon conic din beton armat tip SK26.1 -6.0. (CK26.1-6.0)” - **19 seturi;**

4.2. Lot 2 - Conform Anexa 2 (Colile : 23 - 39): „Confecție metalică pentru pilon intermediar (PB 110-15 sau echivalent), circuit simplu LEA 110 kV, pe pilon conic din beton armat tip SK22.1 -2.1. (CK22.1-2.0)” - **34 seturi;**

4.3. Lot 3 - Conform Anexa 3 (Colile : 40 - 46): „Confecție metalică pentru pilon ancor (USB-110-19 sau echivalent), simplu circuit LEA 110kV, pe pilon cilindric din beton armat de tip SC20.2-1.0 (CL20.2-1.0)” - **1 set;**

4.4. Lot 4 - Conform Anexa 4 (Colile : 47 - 84): „Confecție metalică pentru pilon intermediar (PB 330-7H sau echivalent), simplu circuit LEA 330 kV, pe pilon cilindric din beton armat de tip SC20.2-1.0 (CL20.2-1.0)” - **18 seturi;**

4.5. Lot 5 - Conform Anexa 5 (Coala : 85): „Nod de fixare la grindă din beton armat - KP 6” - **34 bucăți** și Conform Anexa 6 (Coala : 86): „Nod de fixare la grindă din beton armat - KP 8” - **2 bucăți;**

5. Condiții de garanție

5.1. Bunurile ce urmează a fi livrate nu vor fi folosite și asigurându-se că nu prezintă fisuri sau defecte vizibile.

5.2. Termen minim de garanție acceptat pentru bunurile livrate va constitui **36 luni;**

6. Cerințe minime pentru construcții metalice

6.1. Zincarea la cald a tuturor elementelor metalice conform SM EN ISO 1461:2023 sau EN ISO 1461:2022;

6.2. Produse laminate la cald din oțeluri pentru construcții conform SM EN 10025-2:2020 sau EN 10025-2:2019;

6.3. Marca oțelului pentru construcții metalice S355JR și S355J2 sau echivalent;

6.4. Îndepărtarea așchiilor de zinc se va face până la livrare;

- 6.5. Locurile cu protecția anticorozivă deteriorată (lipsă de zinc, cu rugină, etc.) vor fi prelucrate cu solvent pentru a îndepărta și degresa depunerile, iar apoi se va aplica 2 straturi de vopsea îmbogățită cu zinc;
- 6.6. Se admite schimbarea clasei a bulonului de la 5.6 la 8.8 sau 10.9;
- 6.7. Se admite schimbarea clasei a piuliței de la 6.0 la 8.0 sau 10.0.

7. Livrare, recepție

- 7.1. Furnizorul va asigura transportul și livrarea bunurilor în condiții optime, pentru evitarea deteriorării;
- 7.2. Furnizorul este responsabil pentru asigurarea unei ambalări sigure și rezistente, astfel încât să ajungă în condiții bune;
- 7.3. La recepție în cazul depistării unor fisuri sau defecte vizibile, furnizorul se obligă să înlocuiască bunurile într-un termen rezonabil și fără costuri suplimentare pentru achizitor.
- 7.4. Livrarea se va efectua în max. **90 zile** calendaristice de la momentul semnării contractului;
- 7.5. Bunurile se livrează la depozitul central ÎS ”Moldelectrica”, **str. Ciocana 8**, și toate seturile trebuie să fie completate separat per set.

Anexa 1

Confecție metalică pentru pilon
intermediar (PB-110-8 sau echivalent),
dublu circuit LEA 110 kV, pe pilon conic
din beton armat tip SK26.1-6.0.

Nr.	Codul construcției	Nr. anexei	Cantitatea pentru un set
1	B4C-1	Anexa 1.1	4
2	B5C	Anexa 1.2	2
3	B35	Anexa 1.3	1
4	D32	Anexa 1.4	2
5	B1056	Anexa 1.4	4

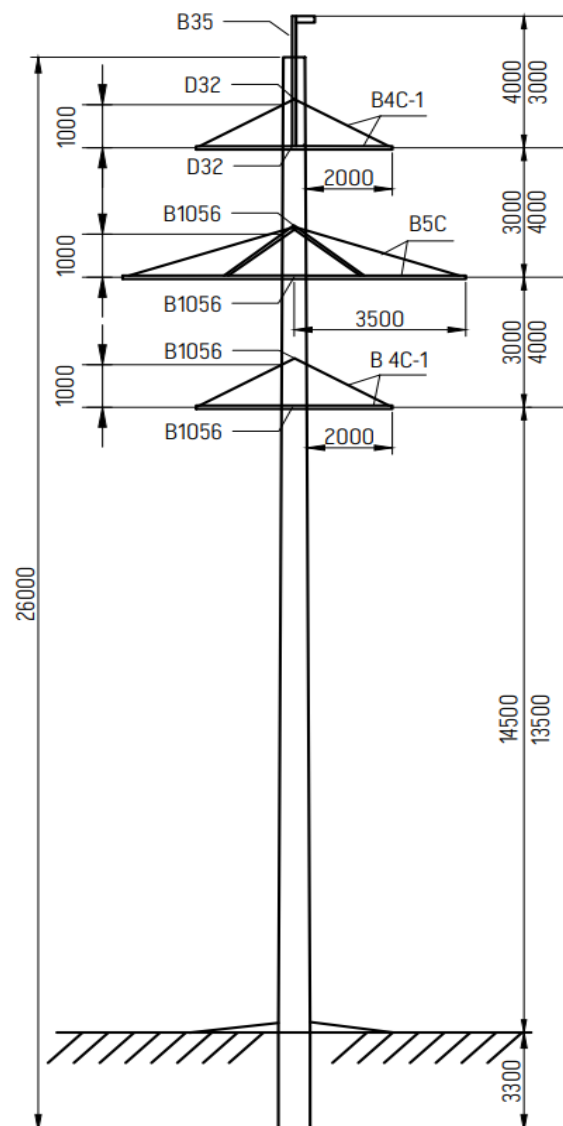

*Anexa 1 este compusă din :

1. Anexa 1.1 :
1.1. Anexa 1.1.1 - Anexa 1.1.6;
2. Anexa 1.2 :
1.2. Anexa 1.2.1 - Anexa 1.2.4;
3. Anexa 1.3 :
1.3. Anexa 1.3.1 - Anexa 1.3.4;
4. Anexa 1.4;

Anexa 1.1

Consolă B4C-1

[Parte componentă a Anexei 1]

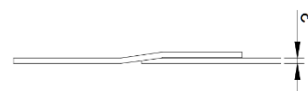
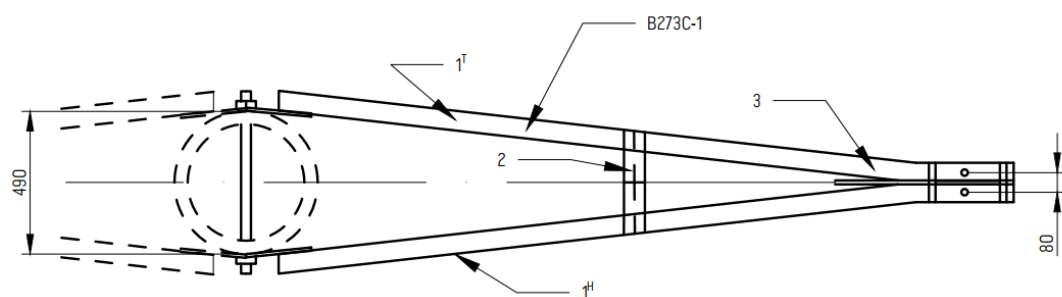
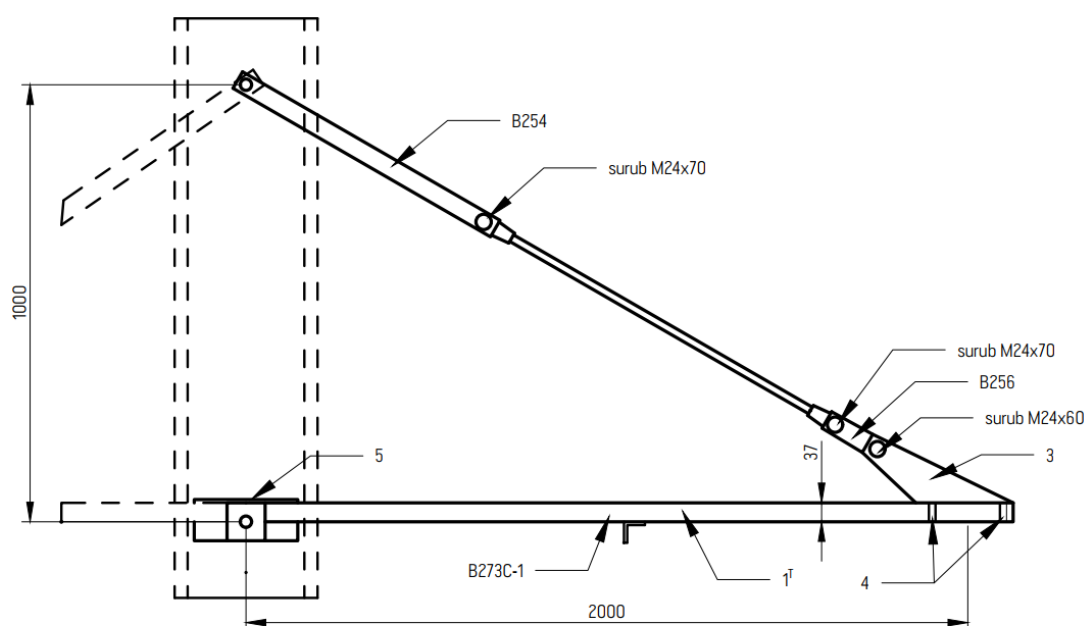

Anexa 1.1.2

B 254 fâșie

[Parte componentă a Anexei 1]

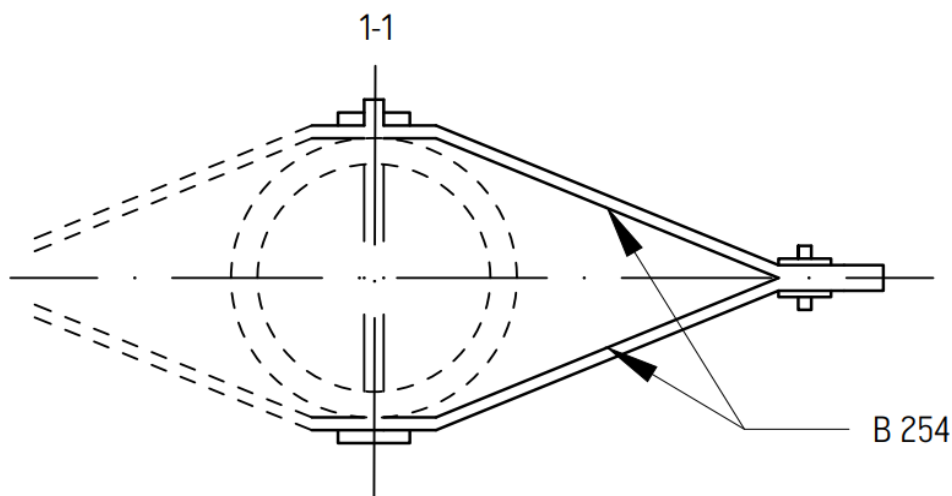

Specificarea				
Codul	Nr.	Secțiunea	Lungimea, mm	Cantitatea, buc
B273C-1	1	Cornier 63x63x5	2000	1
	2	Cornier 50x50x4	350	1
	3	fâșie 180x10	280	1
	4	fâșie 55x6	55	4
	5	fâșie 100x10	240	2
B254		fâșie 80x6	700	2
B256		fâșie 80x6	240	1
B257	6	bara Ø16	430	2
	7	bara Ø16	1100	1

Anexa 1.13

Consolă B273C-1

[Parte componentă a Anexei 1]

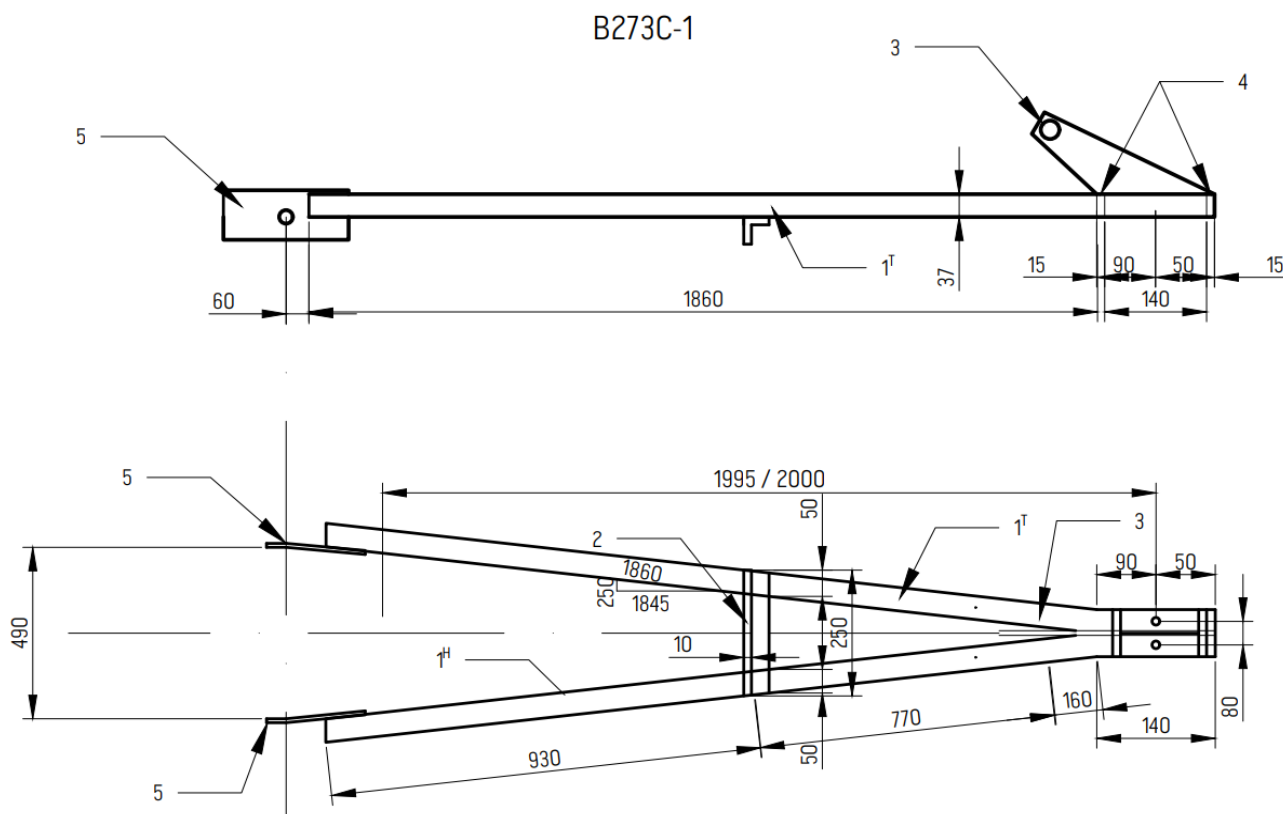

Anexa 1.14

Părți componente la
 Consolă B4C-1

[Parte componentă a Anexei 1]

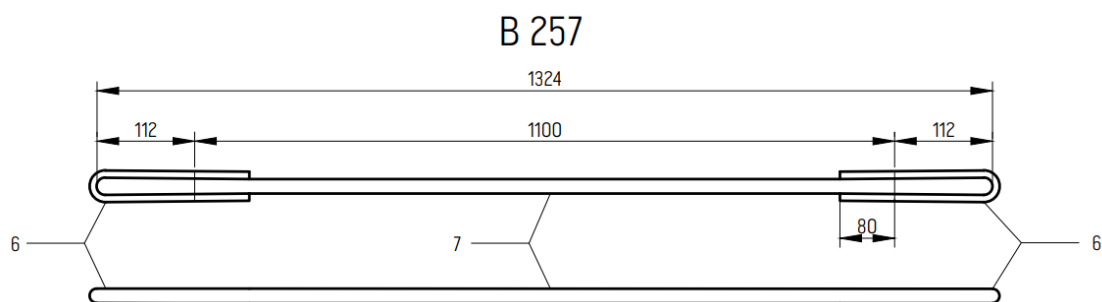
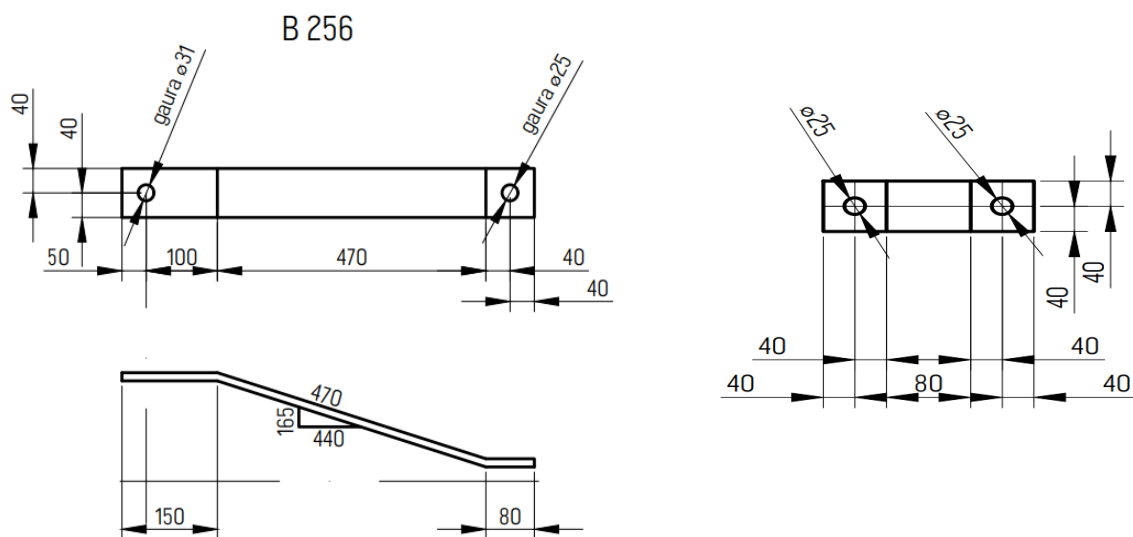

Anexa 1.15

Părți componente la
 consolă B4C-1

[Parte componentă a Anexei 1]

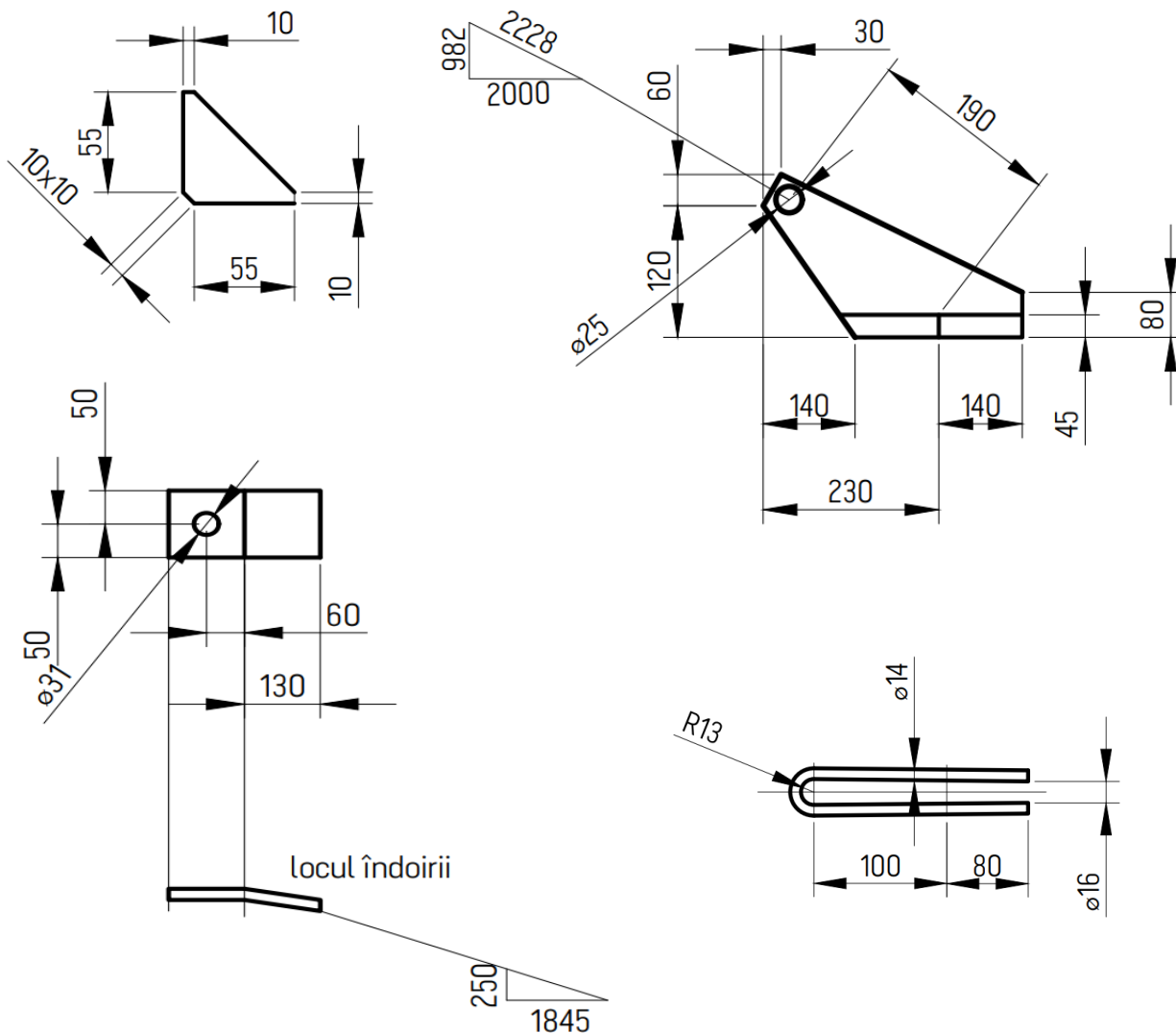

Anexa 1.1.6

Lista componentelor la consolă B4C-1

[Parte componentă a Anexei 1]

Lista pieselor metalice				
Nr.	Denumirea piesei	Codul	Cantitatea, buc.	Greutatea totala, kg
1	B4C-1	B254	2	44
2		B256	2	5
3		B257	1	-
4		B273C-1	1	1
Lista de buloane				
Nr.	Denumirea	Cantitatea, buc		
		bulon	piuliță	șaiță
1	bulon M24x70	2	2	4
2	bulon M24x60	1	1	2

Anexa 1.2

Consolă B5C

[Parte componentă a Anexei 1]

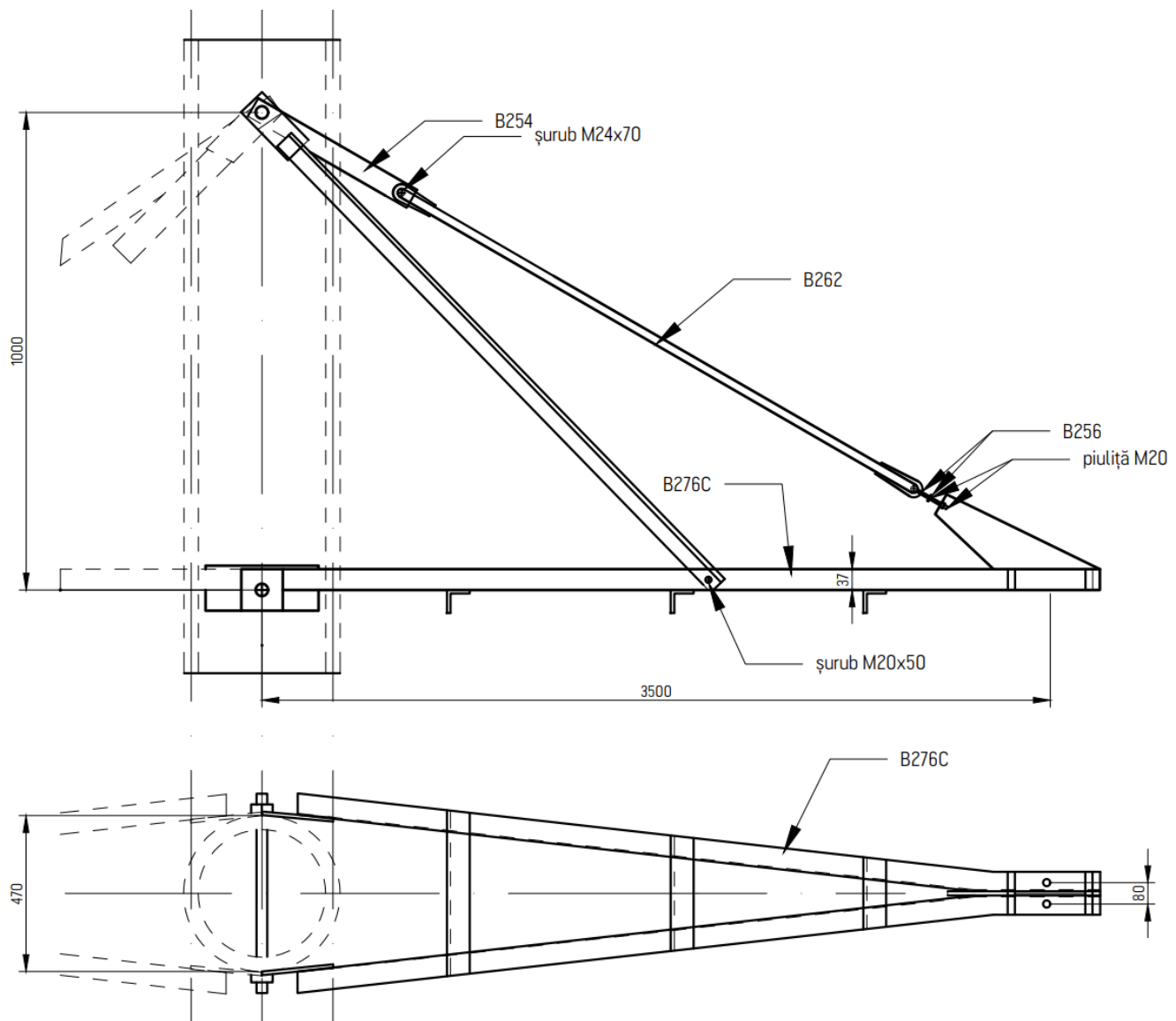

Anexa 1.2.1

Fâșii și corniere la
consolă B5C

[Parte componentă a Anexei 1]

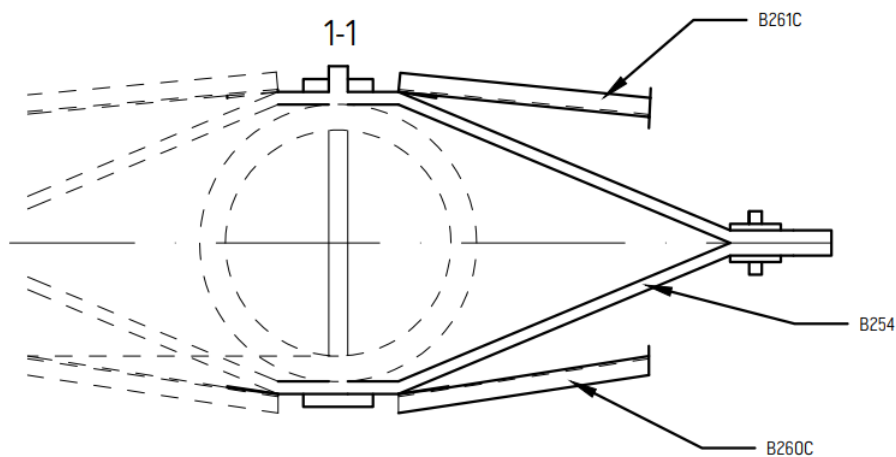

Lista de piese metalice				
Nr.	Denumirea piesei	Codul	Cantitatea	Greutatea totala, kg
1	B5C	B254	2	6
2		B260C	1	10
3		B261C	1	10
4		B262	1	7
5		B264	1	1
6		B265	1	1
7		B276C	1	61
Lista de buloane				
Nr.	Denumirea	Cantitatea, buc		
		bulon	piulița	șaița
1	bulon M24x70	1	1	2
2	bulon M20x50	2	6	8

Anexa 1.2.2

Consolă B5C

[Parte componentă a Anexei 1]

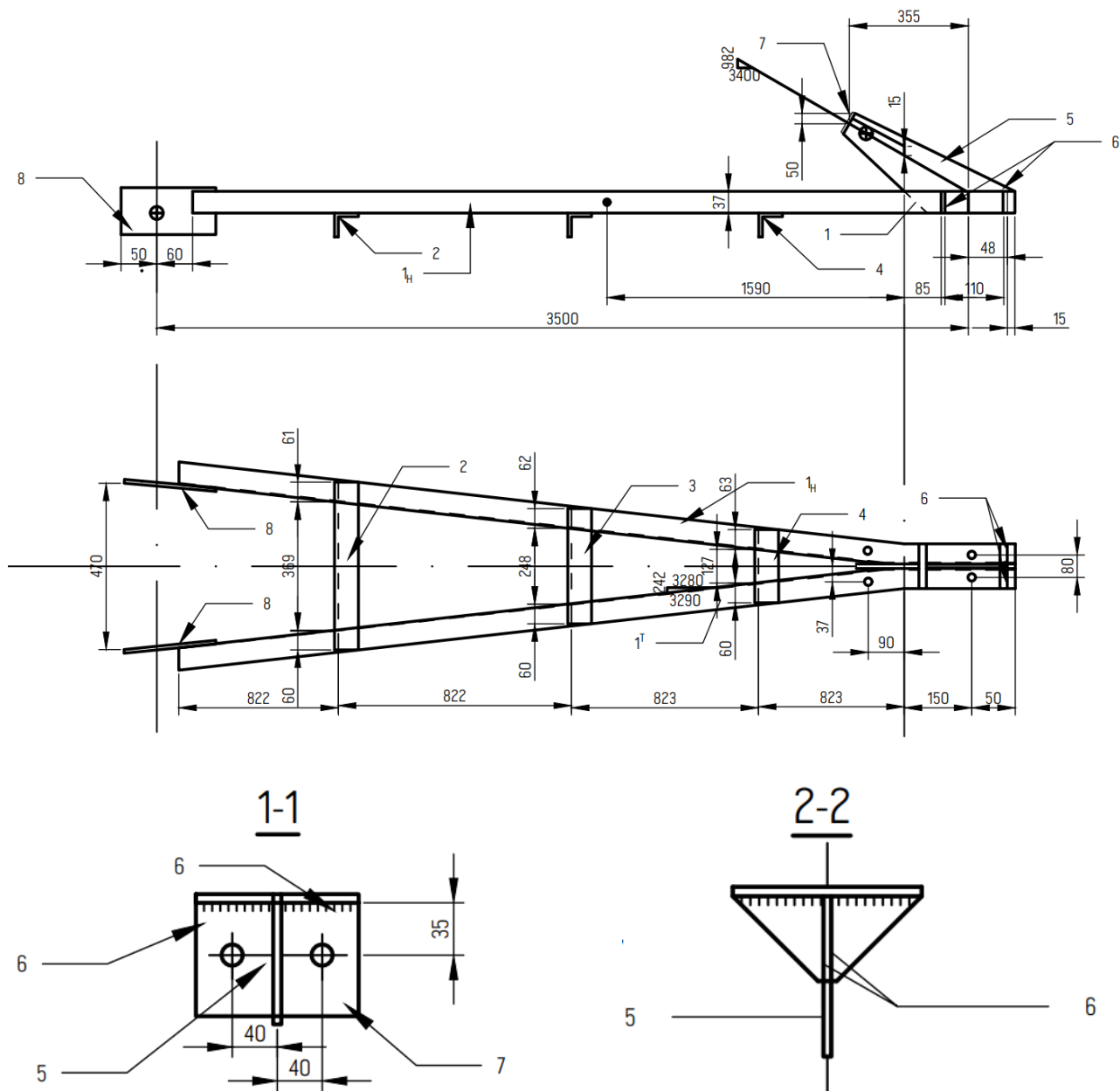

Anexa 1.2.4

Consolă B5C

Lista cu specificații

[Parte componentă a Anexei 1]

Specificații				
Codul	Nr.	Secțiunea	Lungimea, mm	Cantitatea, buc.
B276C	1 ^{H/T}	cornier 75x75x6	3500	1
	2	cornier 50x50x4	490	1
	3	cornier 50x50x4	370	1
	4	cornier 50x50x4	250	1
	5	fâșie 100x6	460	2
	6	fâșie 65x6	65	1
	7	fâșie 100x16	160	2
	8	fâșie 100x16	240	4
B260C	11 ^T	cornier 63x63x5	1965	1
	12	fâșie 100x6	260	1
B261C (inversă)	11 _H	cornier 63x63x5	1965	1
	12	fâșie 100x6	260	1
B262	13	bară Ø 20mm	2265	1
	14	bară Ø 16mm	425	2
B264		bară Ø 20mm	545	1
B265		fâșie 600x10	140	1

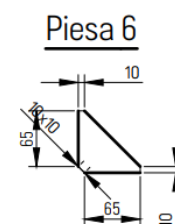
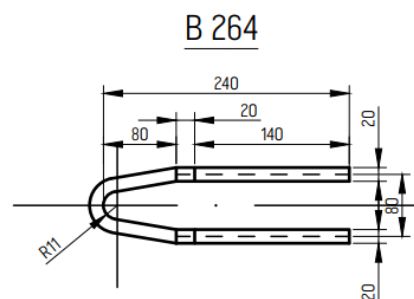
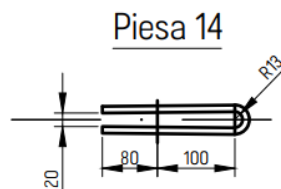
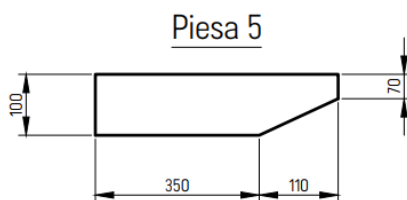

Anexa 1.3
Consolă suport pentru
fir de gardă B35
[Parte componentă a Anexei 1]

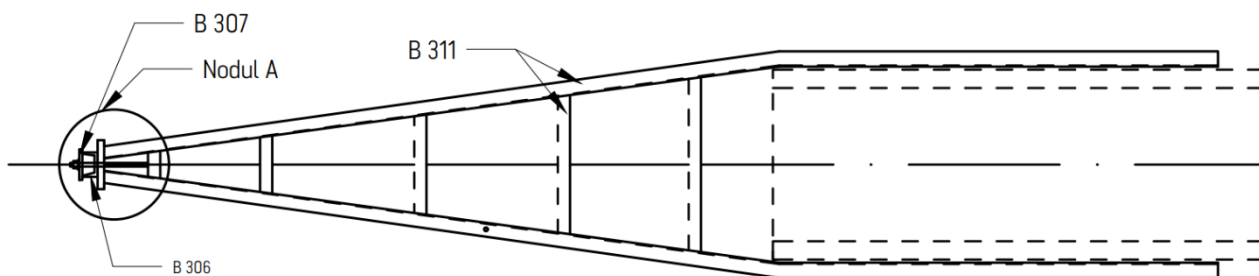
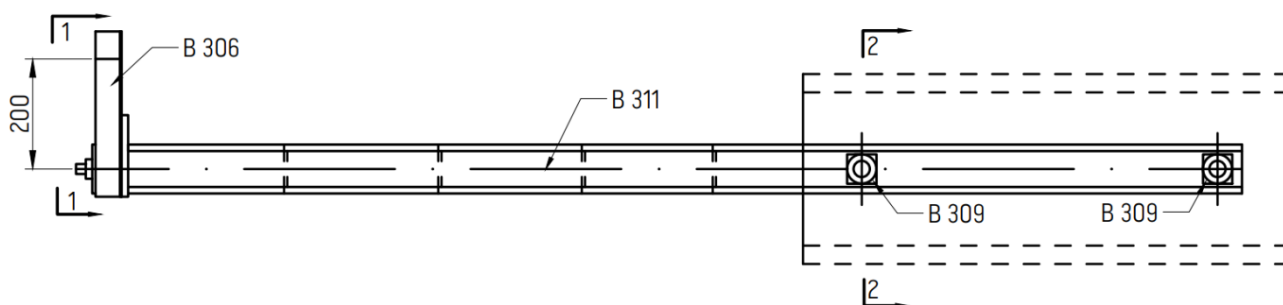

Nodul A

Vedere 1-1

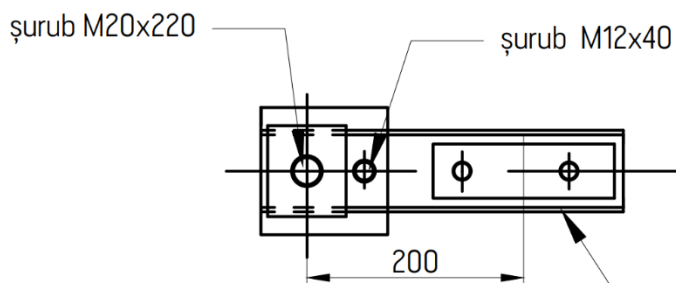
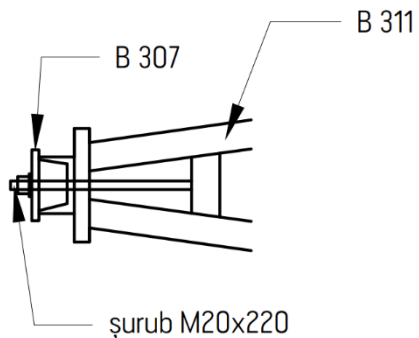

B 306

Anexa 1.3.1
Consolă suport pentru
fir de gardă B35
[Parte componentă a Anexei 1]

Secțiunea 2-2

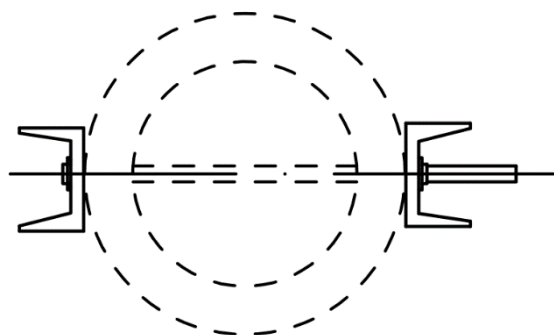

Lista de piese metalice				
Nr.	Denumirea piesei	Codul	Cantitatea, buc.	Greutatea totală, kg
1	B35	B311	1	66
2		B306	1	3
3		B307	1	1
4		B308	1	1
5		B309	4	
Lista de buloane				
Nr.	Denumirea piesei	Cantitatea, buc		
		bulon	piuliță	șaiță
1	bulon M20x220	1	1	2
2	bulon M12x40	1	1	2

Anexa 1.3.2
 Consolă suport pentru
 fir de gardă B35
 [Parte componentă a Anexei 1]

B 311

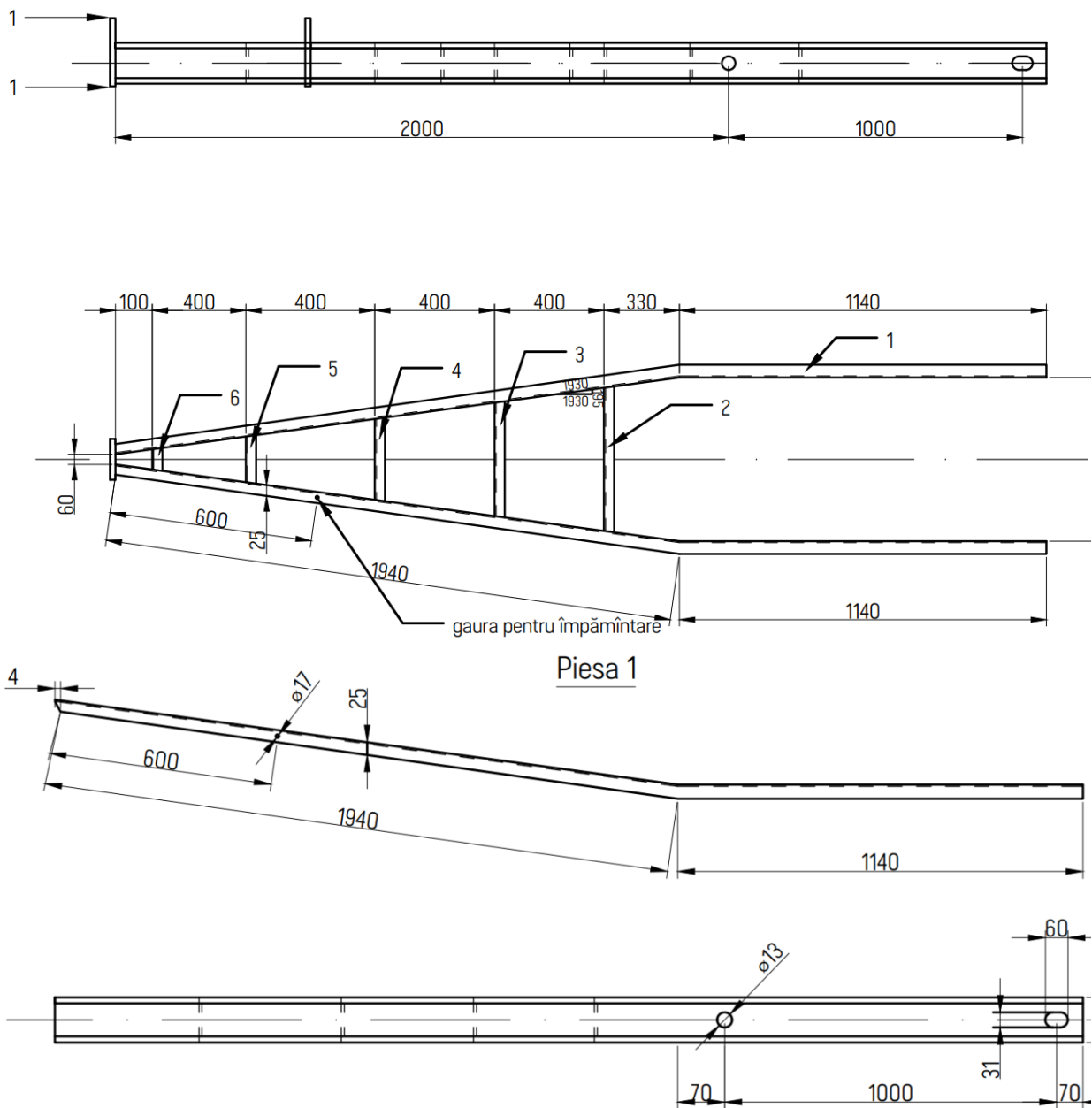

Anexa 1.3.3
Mărimii pentru consolă suport
fir de gardă B35
[Parte componentă a Anexei 1]

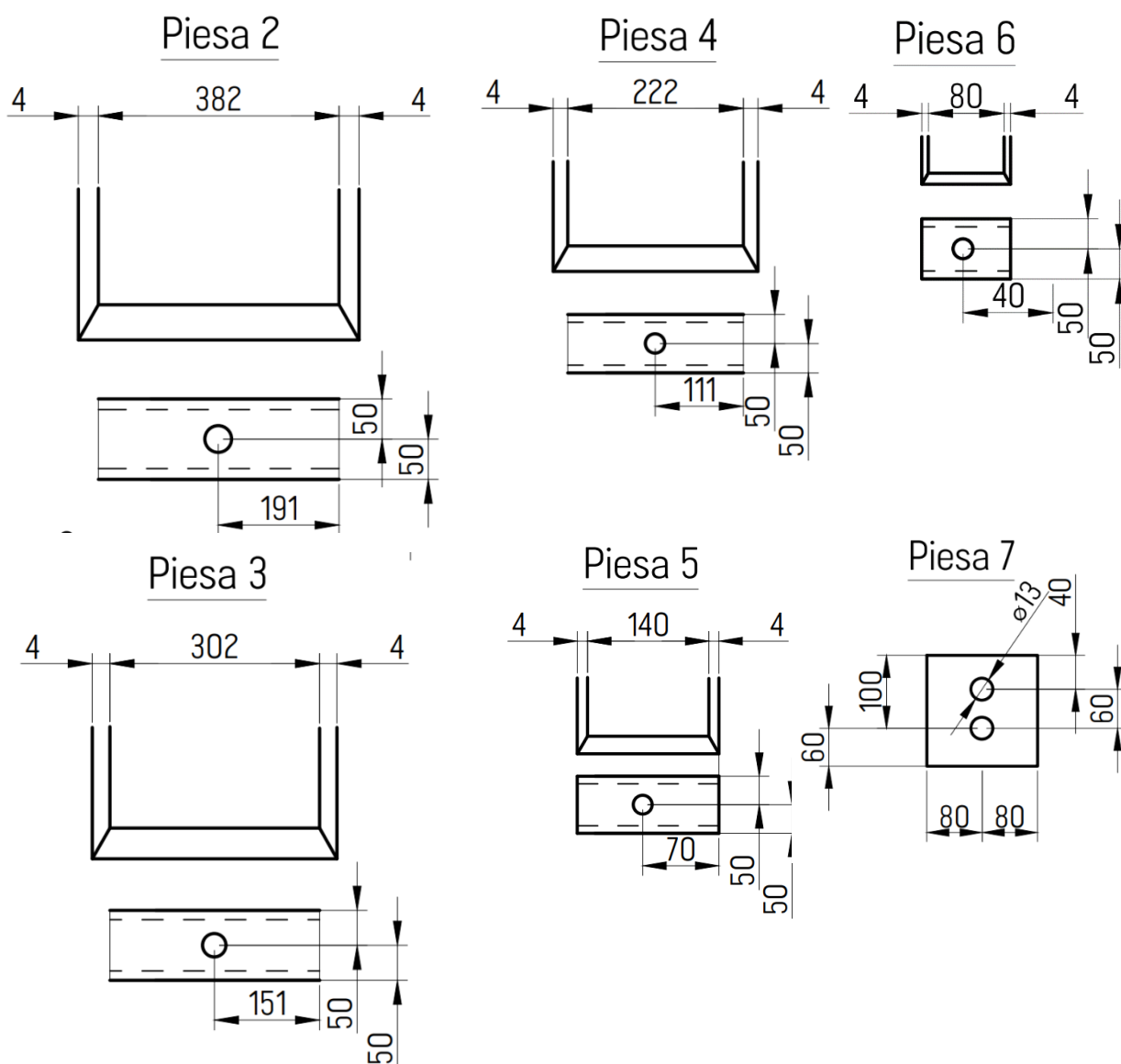

Anexa 1.3.4
 Consolă suport pentru
 fir de gardă B35
 [Parte componentă a Anexei 1]

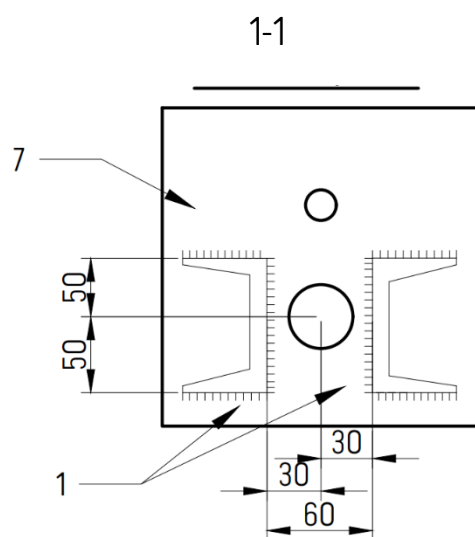

Specificarea				
Codul	Nr.	Secțiunea	Lungimea, mm	Cantitatea, buc.
B311	1	fâșie 10	3080	2
	2	fâșie 10	390	1
	3	fâșie 10	310	1
	4	fâșie 10	230	1
	5	fâșie 10	148	1
	6	fâșie 10	88	1
	7	fâșie 160x16	160	1

Anexa 1.4

Bulon

[Parte componentă a Anexei 1]

Bulon D32 / B1056

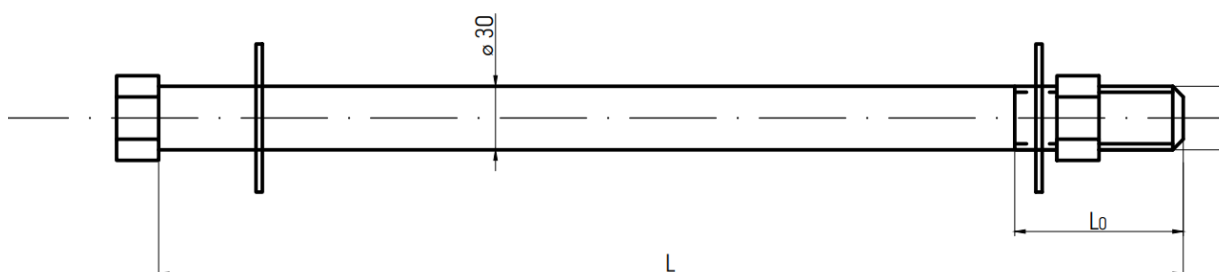

Codul	Denumirea piesei	L_0 , mm	L , mm	Cantitatea, buc	Piese pe set, buloane, piulițele și șaibele trebuie să respecte standardele specificate în acest caiet de sarcini.
D 32	bulon M30	80	560	1	
	piuliță M 30			1	
	șaiabă M30			2	
B 1056	bulon M30	70	600	1	
	piuliță M30			1	
	șaiabă M30			2	

Anexa 2

Confecție metalică pentru pilon
intermediar (PB 110-15 sau echivalent),
circuit simplu LEA 110 kV, pe pilon
conic din beton armat tip SK22.1-2.1

Nr.	Codul construcției	Nr. anexei	Cantitatea pentru un set
1	B4C-1	Anexa 2.1	2
2	B5C	Anexa 2.2	1
3	B33C-1	Anexa 2.3	1
4	D32	Anexa 2.4	2
5	B1056	Anexa 2.4	2

*Anexa 2 este compusă din :

1. Anexa 2.1:
 - 1.1. Anexa 2.1.1. - Anexa 1.1.5;
2. Anexa 2.2:
 - 1.2. Anexa 2.2.1. - Anexa 2.2.4;
3. Anexa 2.3:
 - 1.3. Anexa 2.3.1 - Anexa 2.3.3;
4. Anexa 2.4.

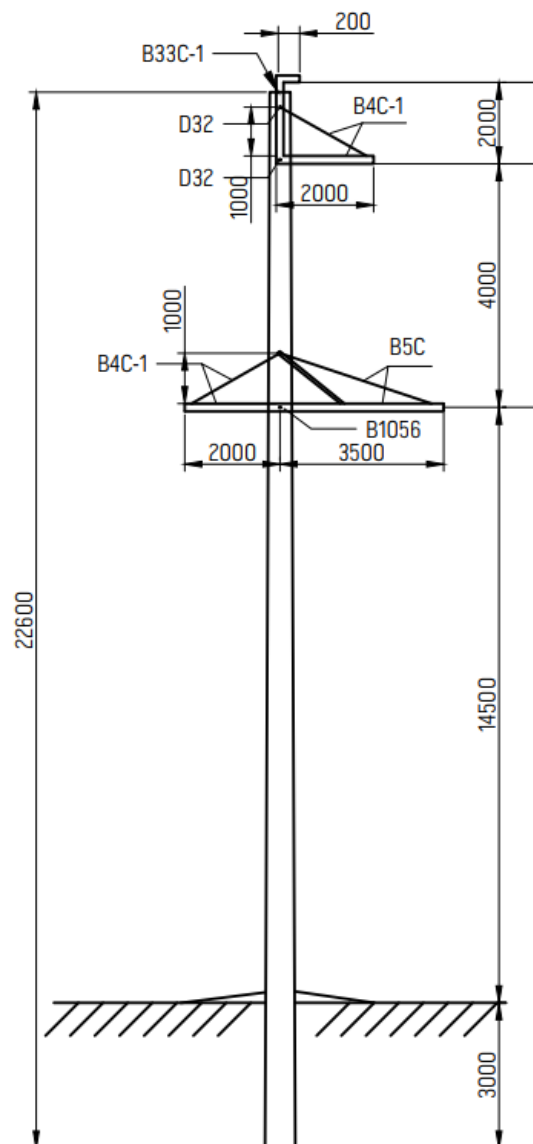

Anexa 2.1
Cornier B4C-1

[Parte componentă a Anexei 2]

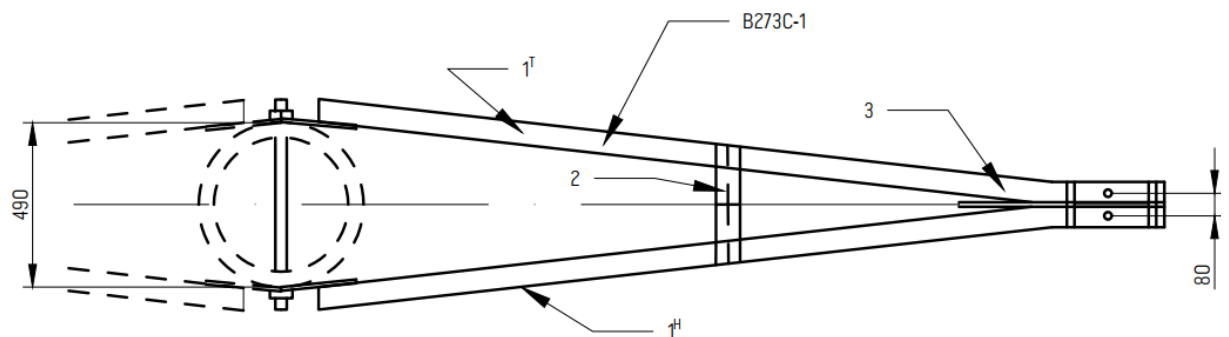
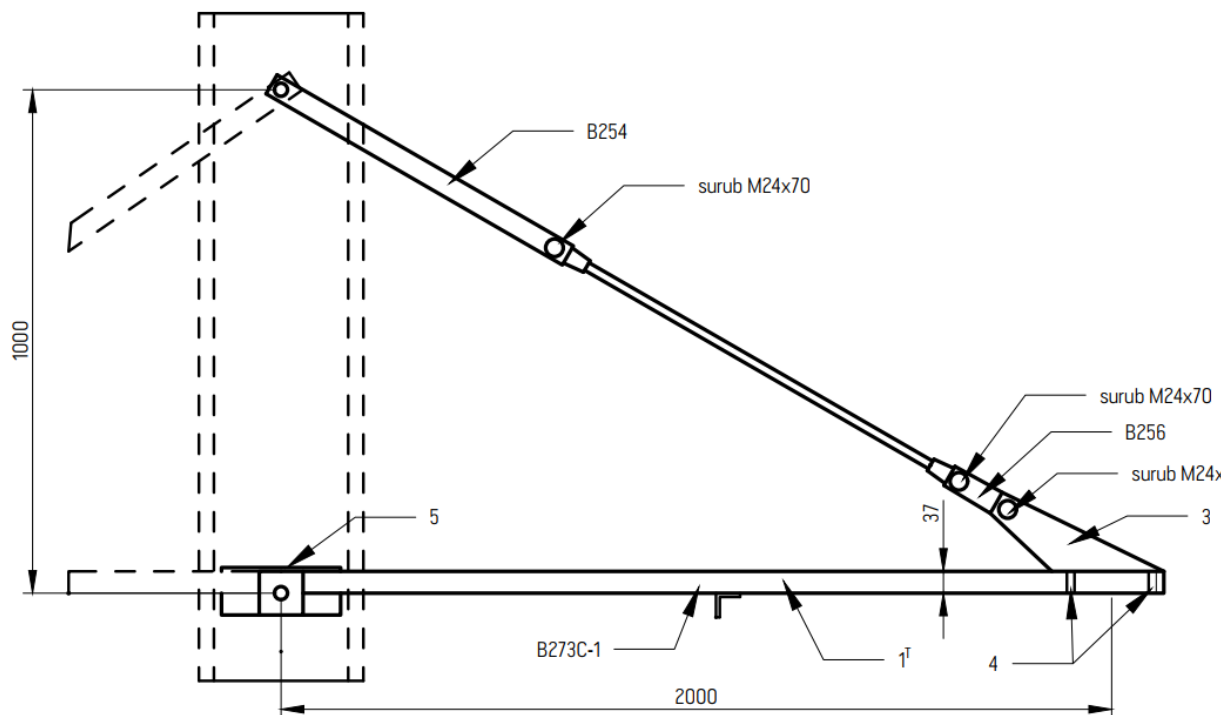

Anexa 2.1.1

B 254 fâșie

[Parte componentă a Anexei 2]

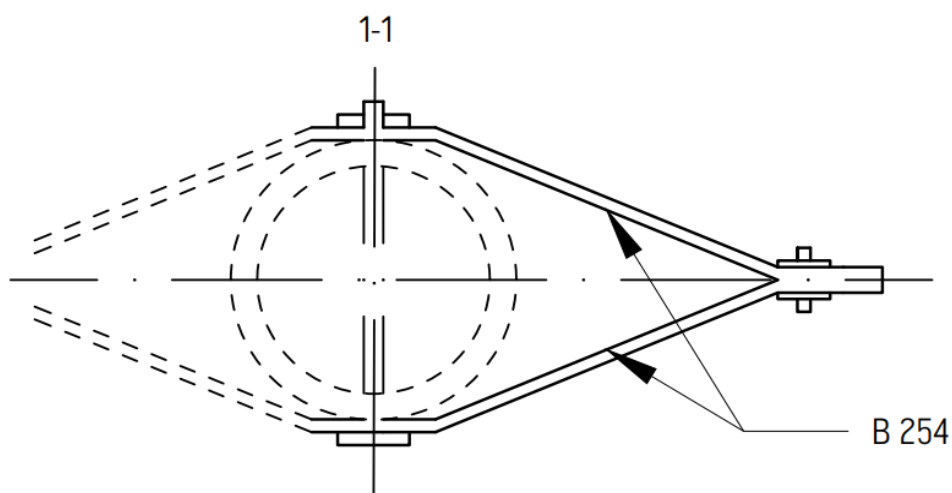



Specificarea				
Codul	Nr.	Secțiunea	Lungimea, mm	Cantitatea, buc
B273C-1	1	Cornier 63x63x5	2000	1
	2	Cornier 50x50x4	350	1
	3	fâșie 180x10	280	1
	4	fâșie 55x6	55	4
	5	fâșie 100x10	240	2
B254		fâșie 80x6	700	2
B256		fâșie 80x6	240	1
B257	6	bară Ø16	430	2
	7	bară Ø16	1100	1

Anexa 2.1.3

Cornier B4C-1

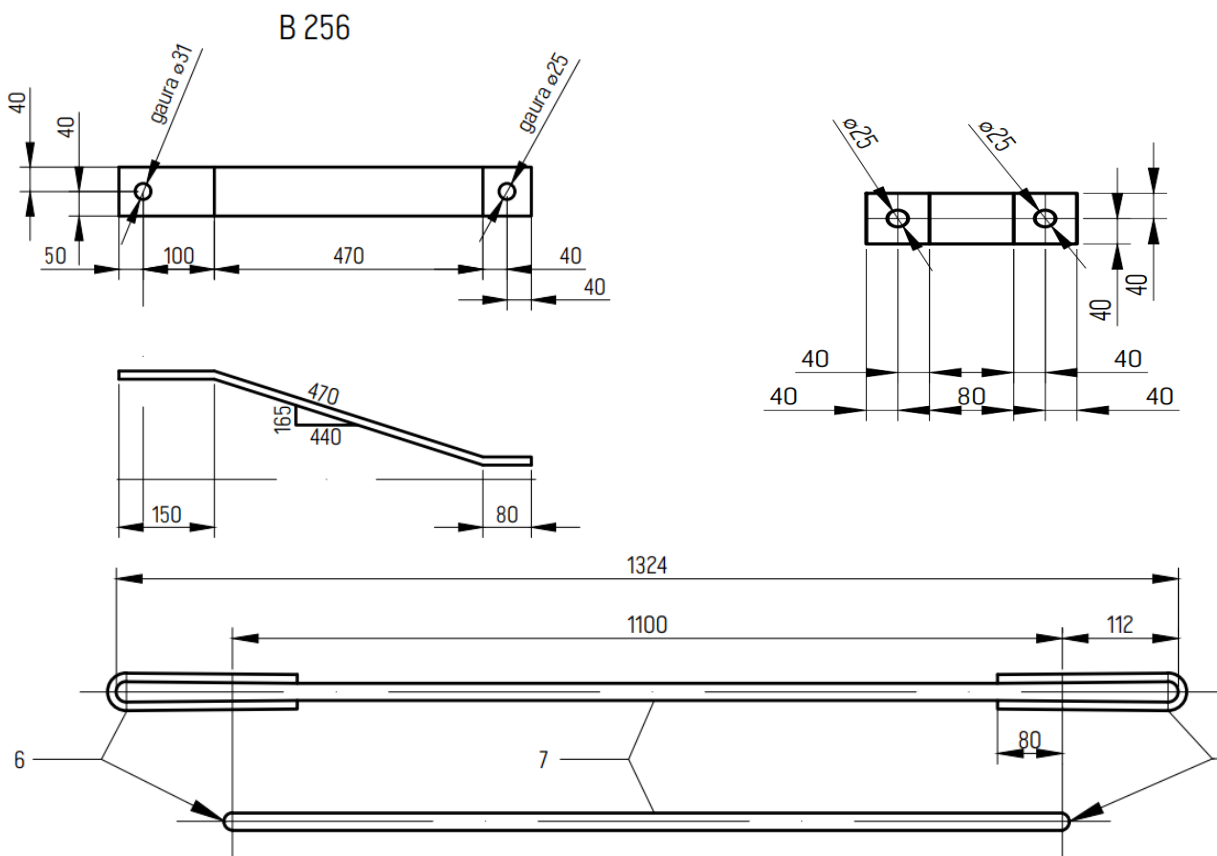
[Parte componentă a Anexei 2]



	<p align="center">Caiet de sarcini „Achiziția construcțiilor metalice pentru LEA 35 - 330 kV”</p>	<p align="center">Coala 28 din 90</p>
--	--	---------------------------------------

Anexa 2.15

Lista componentelor la consolă B4C-1

[Parte componentă a Anexei 2]

Lista de piese metalice						
Nr.	Denumirea piesei	Codul	Cantitatea, buc.	Greutatea totala, kg	Note	
1	B4C-1	B254	2	44	Piese pe set, buloane, piulițele și șaibele trebuie să respecte standardele specificate în acest caiet de sarcini.	
2		B256	2	5		
3		B257	1			
4		B273C-1	1	1		
Lista de buloane						
Nr.	Denumirea	Cantitatea, buc				
		bulon	piuliță	șaiță		
1	bulon M24x70	2	2	4		
2	bulon M24x60	1	1	2		

Anexa 2.2 Consolă B5C

[Parte componentă a Anexei 2]

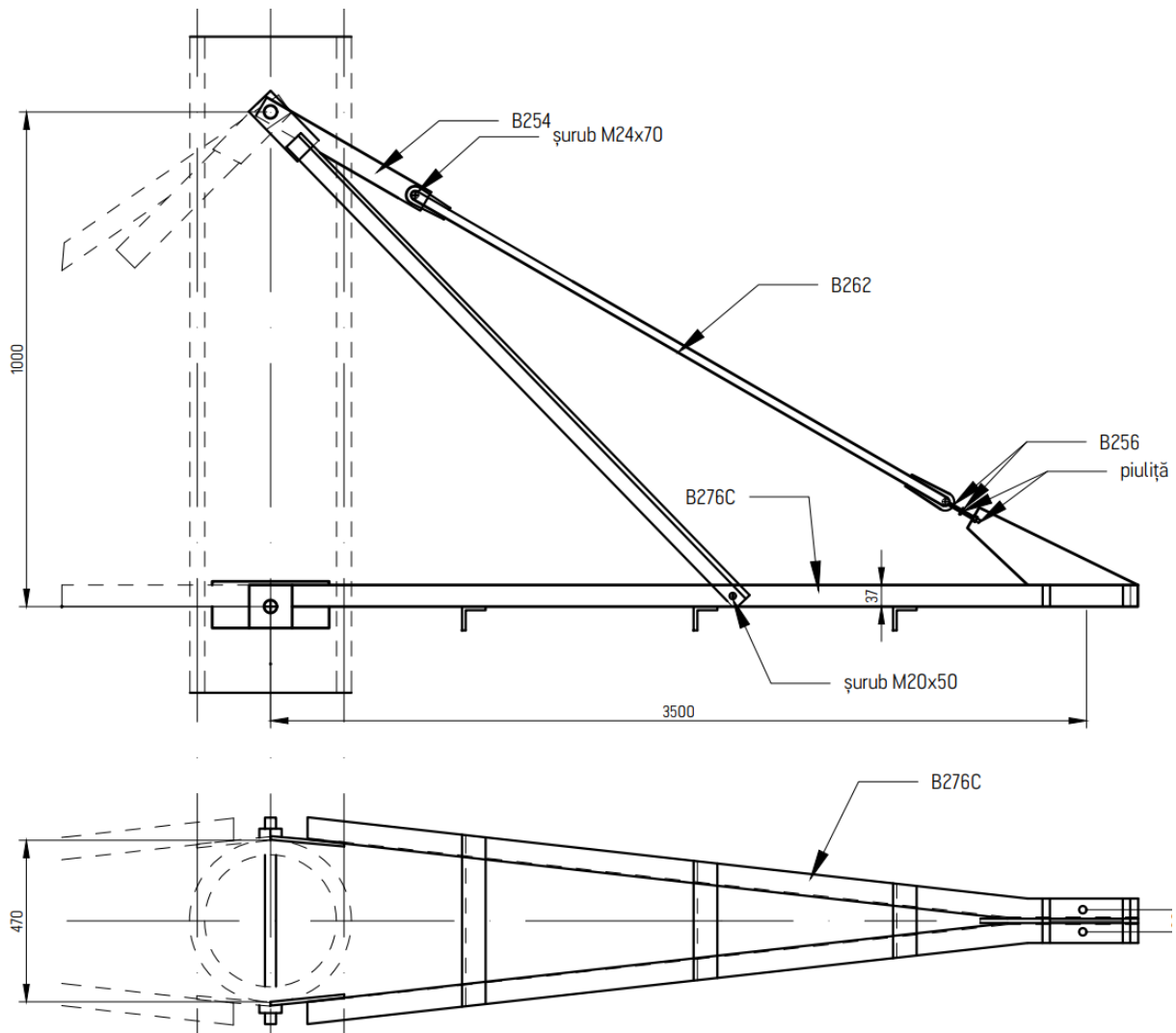

Anexa 2.2.1

Fâșii și corniere la consolă B5C

[Parte componentă a Anexei 2]

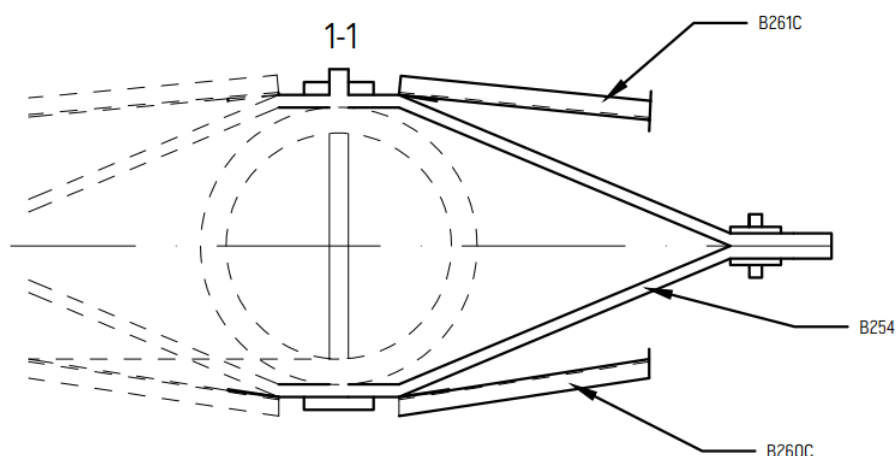

Lista de piese metalice

Nr.	Denumirea piesei	Codul	Cantitatea	Greutatea totala, kg	Note	
1	B5C	B254	2	6	Piesele pe set, buloanele, piulițele și șaibele trebuie să respecte standardele specificate în acest caiet de sarcini.	
2		B260C	1	10		
3		B261C	1	10		
4		B262	1	7		
5		B264	1	1		
6		B265	1	1		
7		B276C	1	61		
Nr.	Denumirea	Cantitatea, buc				
		bulon	piulița	șaiaba		
1	bulon M24x70	1	1	2		
2	bulon M20x50	2	6	8		

Anexa 2.2.2
Consolă B5C

[Parte componentă a Anexei 2]

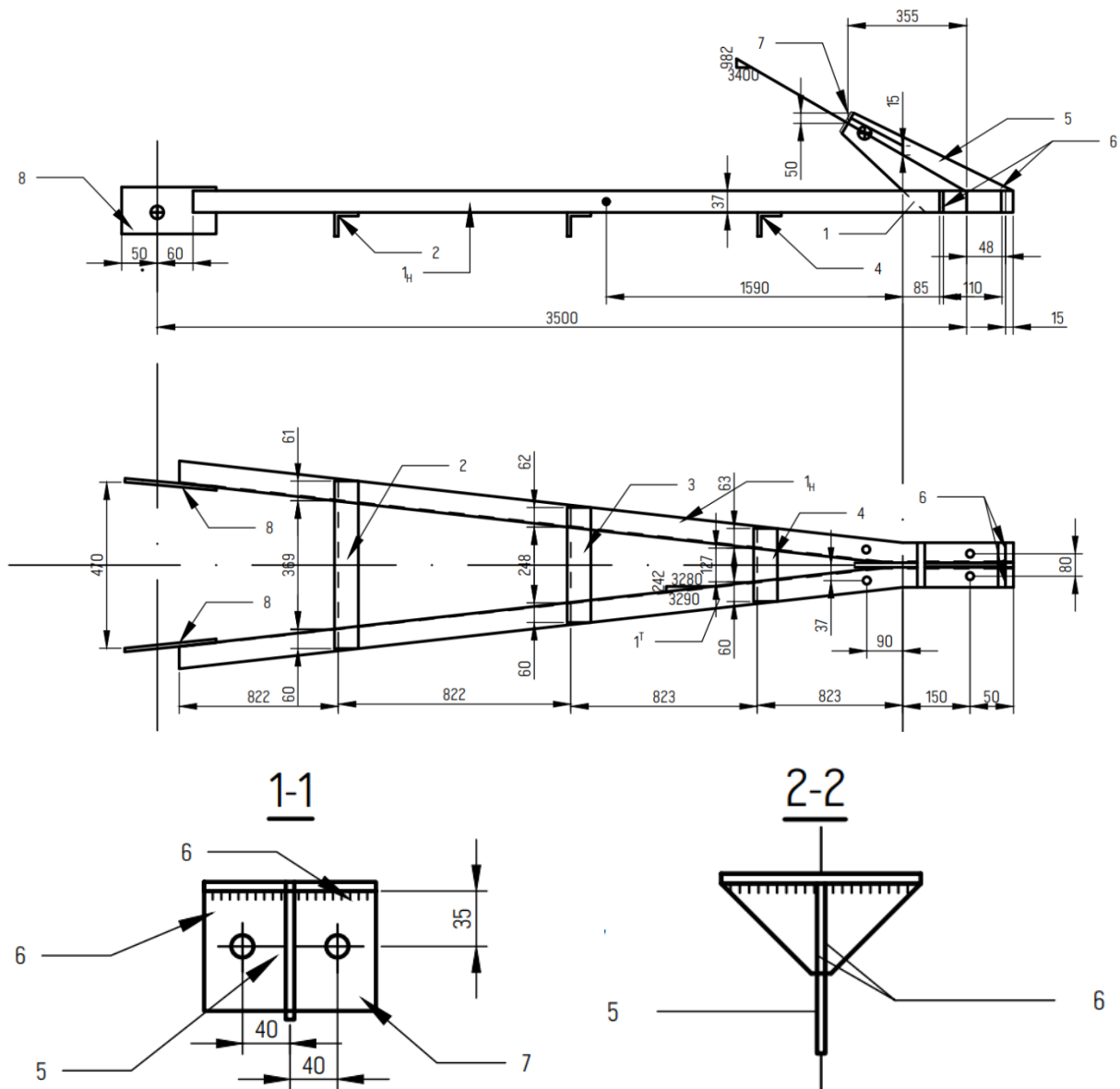

Anexa 2.2.3

Consolă B5C

[Parte componentă a Anexei 2]

B 260, B261 C (inversa B260C)

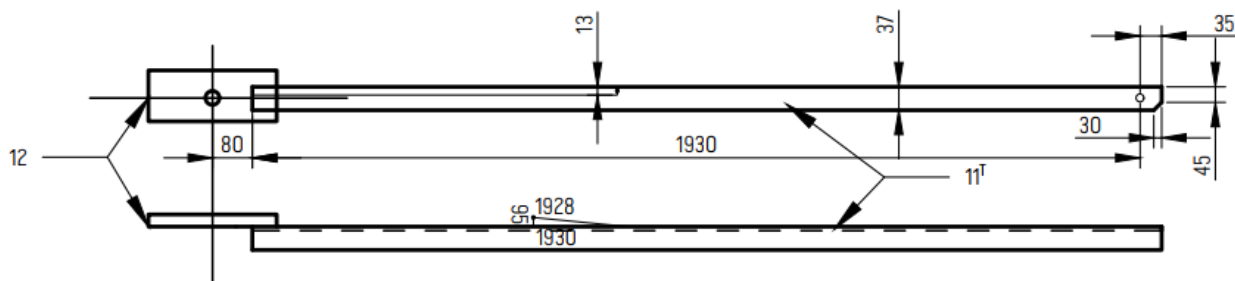

B 262

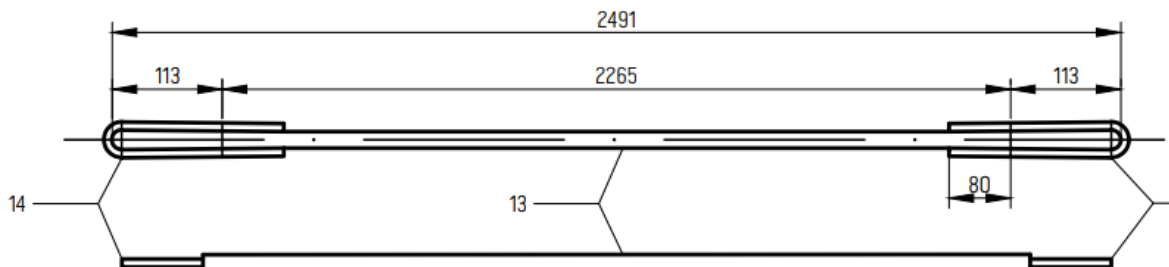

Piesa 8

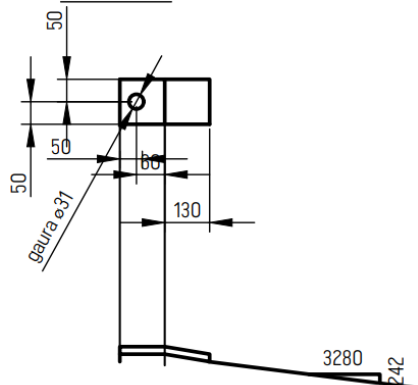

Piesa 12

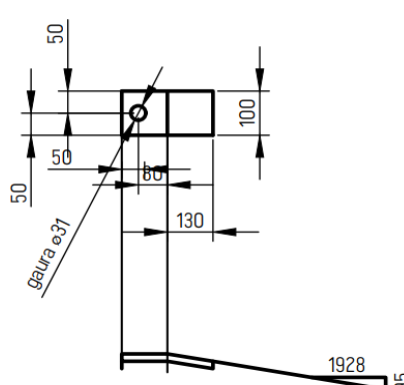

B 265

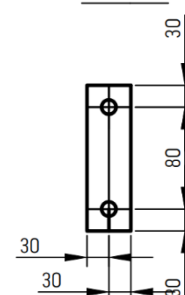

Anexa 2.2.4

Consolă B5C

[Parte componentă a Anexei 2]

Specificații				
Codul	Nr.	Secțiunea	Lungimea, mm	Cantitatea, buc.
B276C	1 ^{H/T}	cornier 75x75x6	3500	1
	2	cornier 50x50x4	490	1
	3	cornier 50x50x4	370	1
	4	cornier 50x50x4	250	1
	5	fâșie 100x6	460	2
	6	fâșie 65x6	65	1
	7	fâșie 100x16	160	2
	8	fâșie 100x16	240	4
B260C	11 ^T	cornier 63x63x5	1965	1
	12	fâșie 100x6	260	1
B261C (inversă)	11 ^H	cornier 63x63x5	1965	1
	12	fâșie 100x6	260	1
B262	13	bară Ø 20mm	2265	1
	14	bară Ø 16mm	425	2
B264		bară Ø 20mm	545	1
B265		fâșie 600x10	140	1

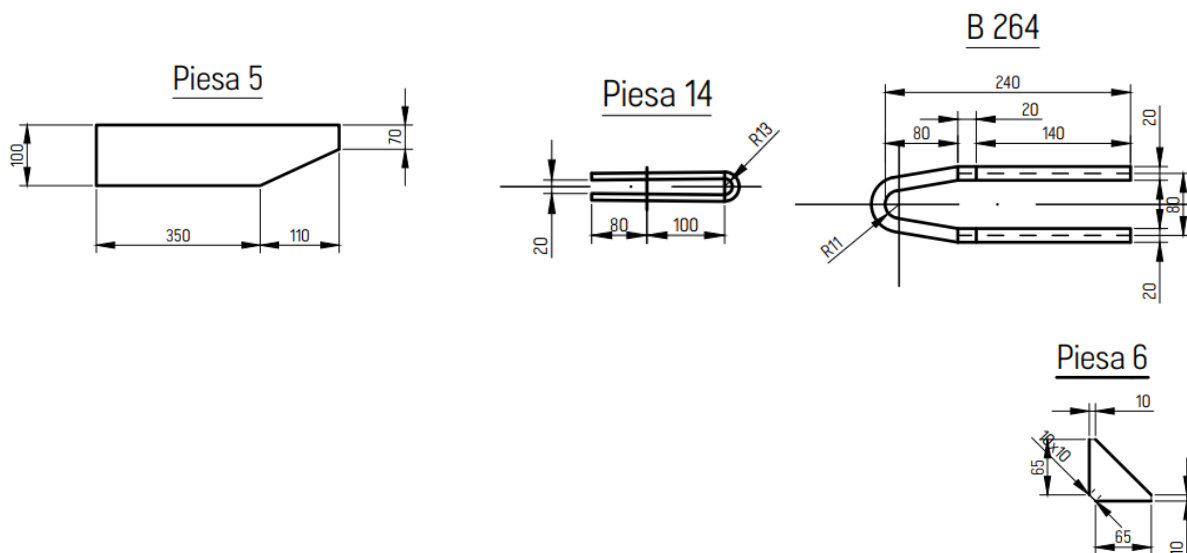

Anexa 2.3
Consolă B33C-1

[Parte componentă a Anexei 2]

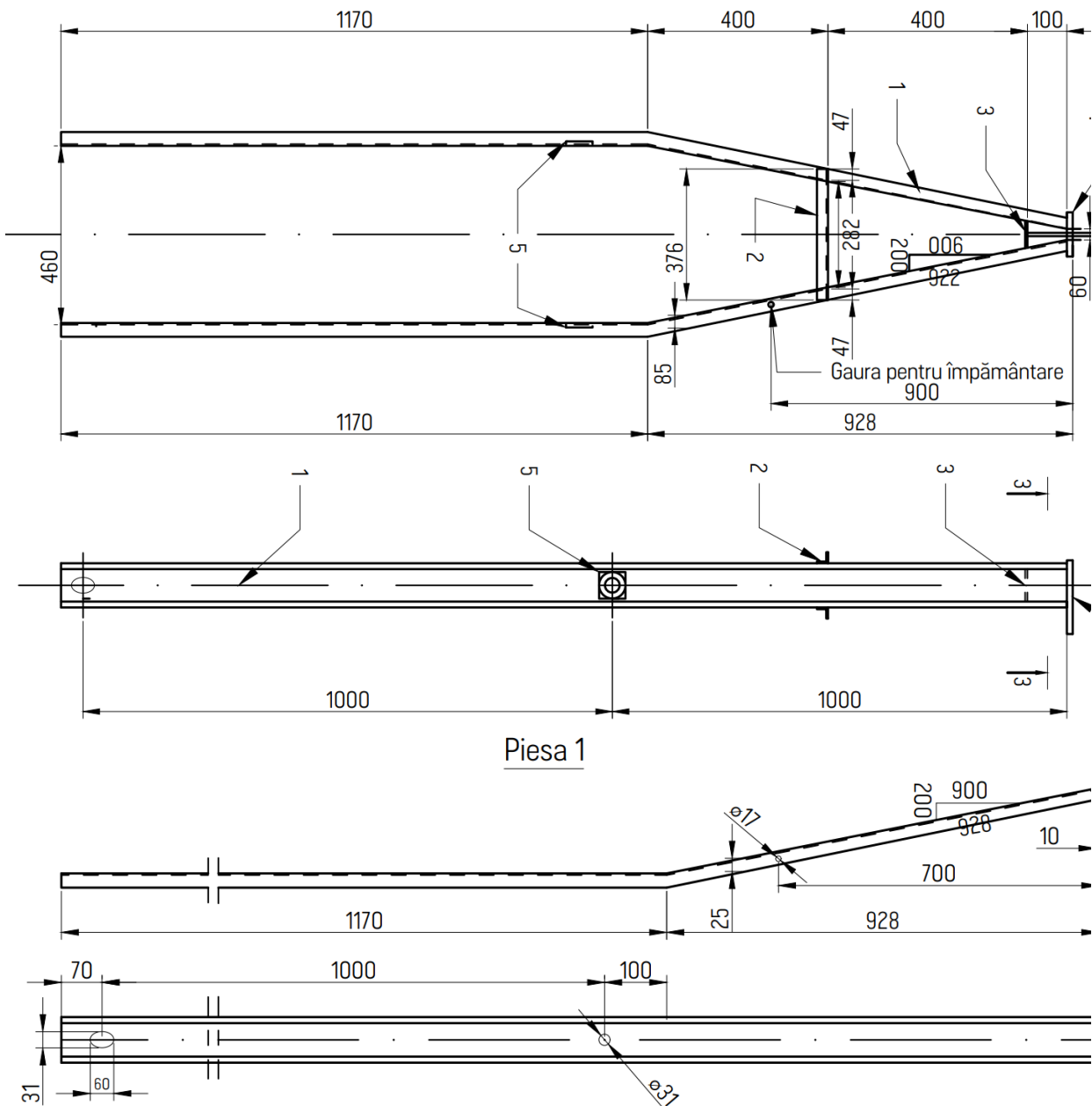

Piesa 1

Anexa 2.3.1
Consolă B33C-1

[Parte componentă a Anexei 2]

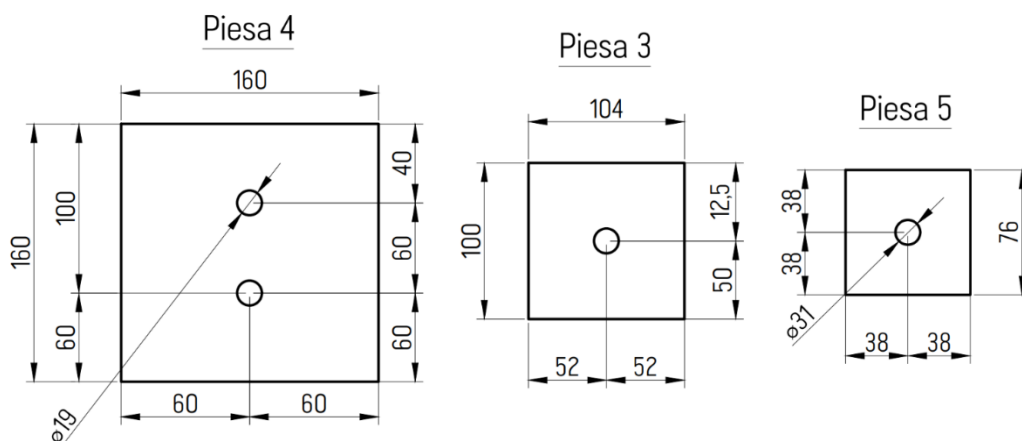
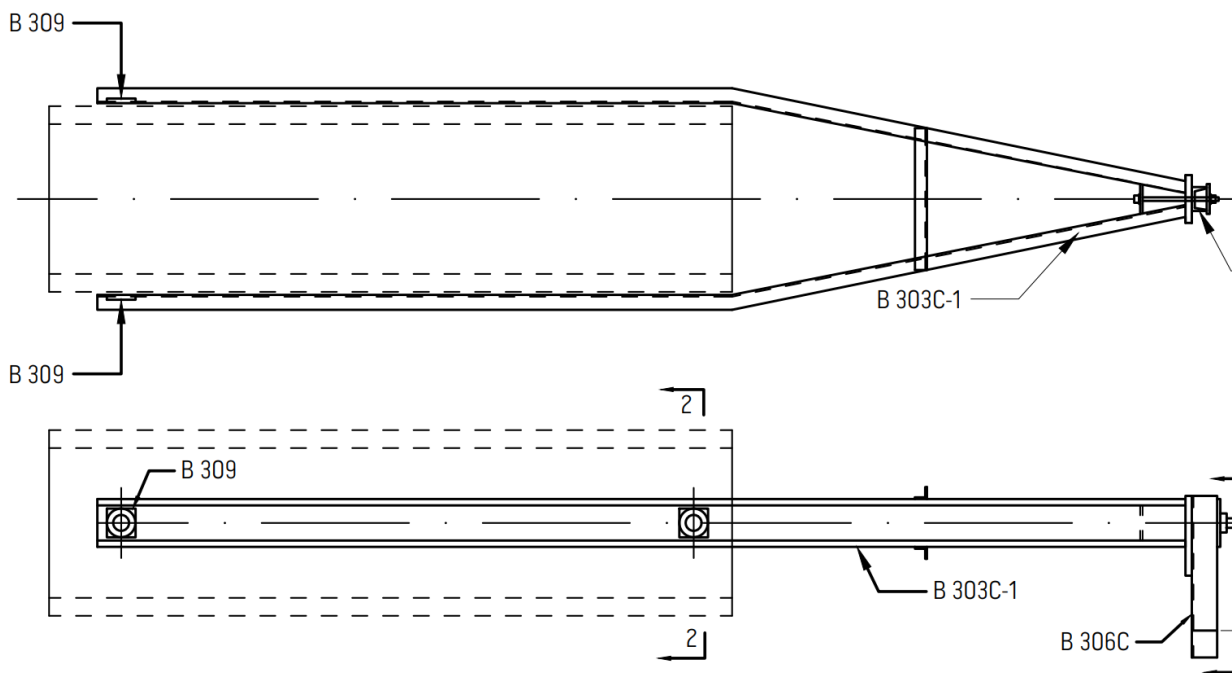

Anexa 2.3.2

Consolă B33C-1

[Parte componentă a Anexei 2]

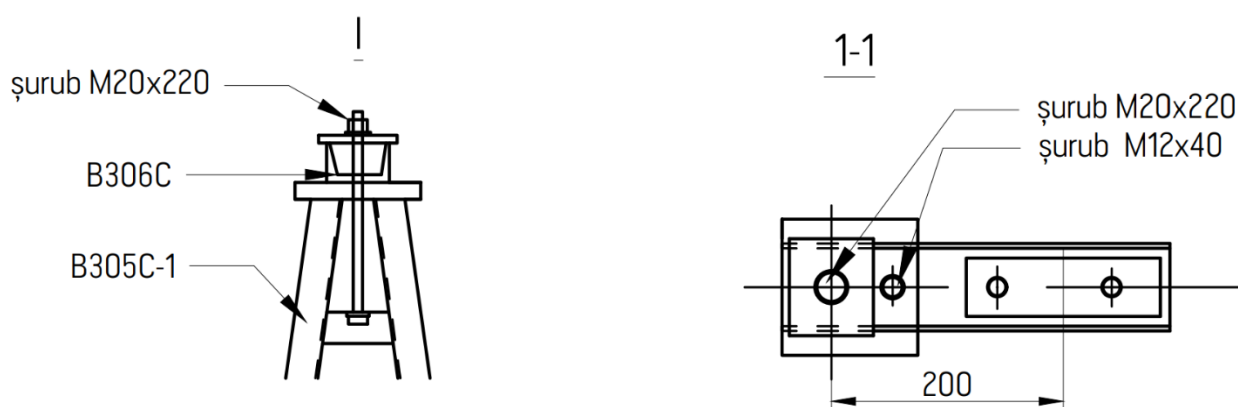

Lista de piese metalice						
Nr.	Denumirea piesei	Codul	Cantitatea	Greutatea totală, kg	Note	
1	B33C-1	B305C-1	1	44	Piesele pe set, buloanele, piulițele și șaibele trebuie să respecte standardele specificate în acest caiet de sarcini.	
2		B306C	2	5		
3		B309	2	1		
Total				50		
Lista de buloane						
Nr.	Denumirea	Cantitatea, buc				
		bulon	piulița	șaiaba		
1	bulon M20x220	1	1	2		
2	bulon M12x40	1	1	2		

Anexa 2.3.3

Consolă B33C-1

[Parte componentă a Anexei 2]

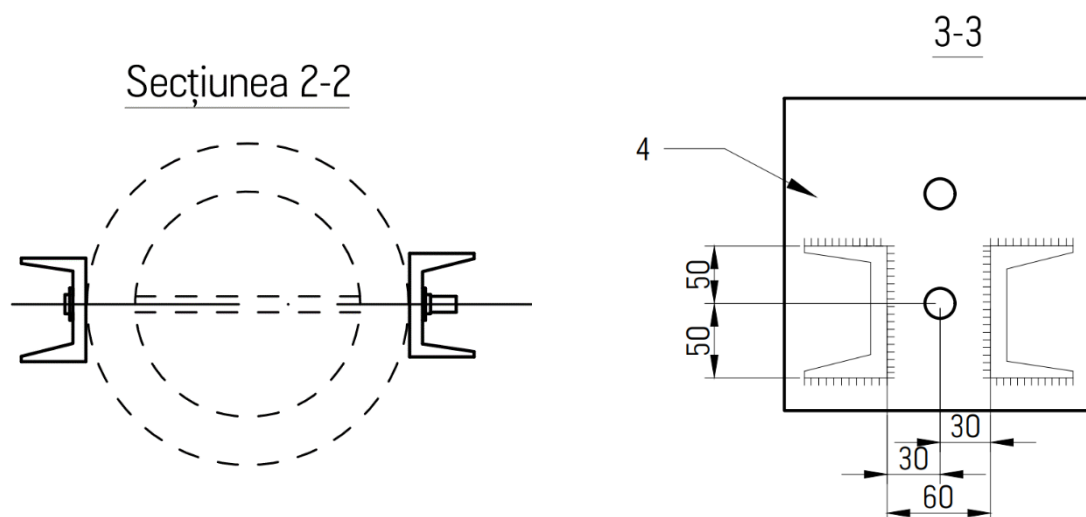

Specificații					
Codul	Nr.	Secțiunea	Lungimea, mm	Cantitatea, buc	Greutatea, kg
B273C-1	1	10	2000	2	36
	2	50x4	350	2	2
	3	104x10	280	1	1
	4	160x16	55	1	3
	5	76x6	240	3	1

Anexa 2.4

[Parte componentă a Anexei 2]

Bulon D32 / B1056

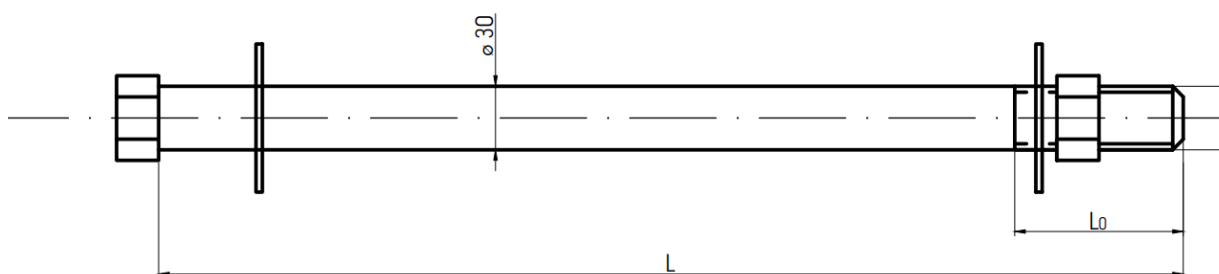

Specificații					
Codul	Denumirea piesei	L_0 , mm	L , mm	Cantitate, buc	Note
D 32	bulon M30	80	560	1	Piesele pe set, buloanele, piulițele și șaibele trebuie să respecte standardele specificate în acest caiet de sarcini.
	piuliță M 30			1	
	șaiabă M30			2	
B 1056	bulon M30	70	600	1	
	piuliță M30			1	
	șaiabă M30			2	

Anexa 3

Confecție metalică pentru pilon
ancor (USB-110-19 sau echivalent),
simplu circuit LEA 110 kV, pe pilon
cilindric din beton armat de tip
SC20.2-1.0 [CȚ20.2-1.0]

Nr.	Codul construcției	Nr. anexei	Cantitatea pentru set
1	T50	Anexa 3.1	11
2	B712	Anexa 3.2	2
3	B713	Anexa 3.2	2
4	B433	Anexa 3.2	1
5	B1102	Anexa 3.3	1
6	B1110	Anexa 3.3	1
7	B950	Anexa 3.4	2

*Anexa 3 este compusă din :

1. Anexa 3.1:
 - 1.1. Anexa 3.1;
2. Anexa 3.2:
 - 1.2. Anexa 3.2 - Anexa 3.2.1;
3. Anexa 3.3:
 - 1.3. Anexa 3.3;
4. Anexa 3.4:
 - 1.4. Anexa 3.4 - Anexa 3.4.1.

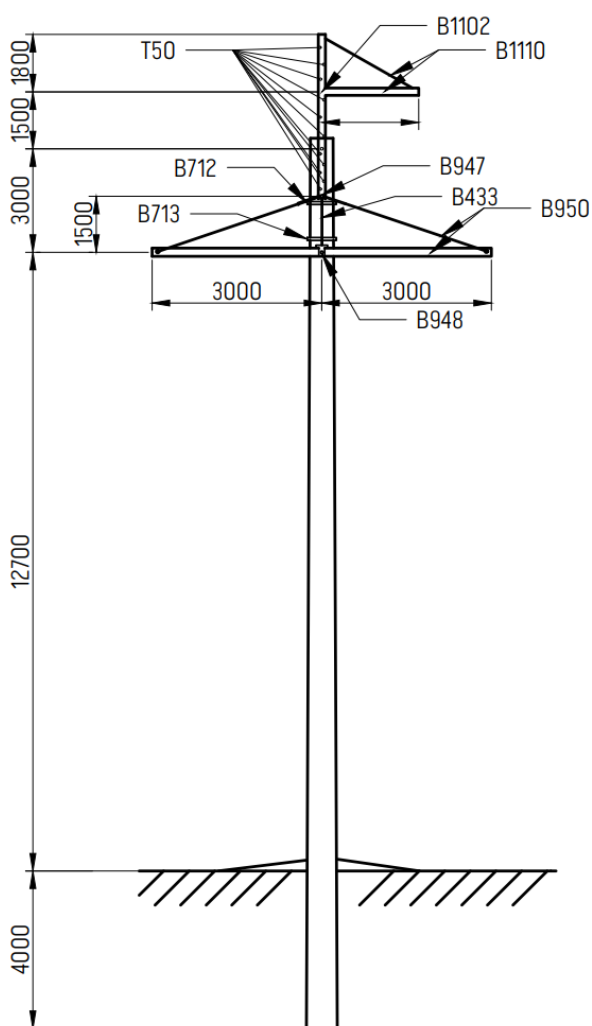

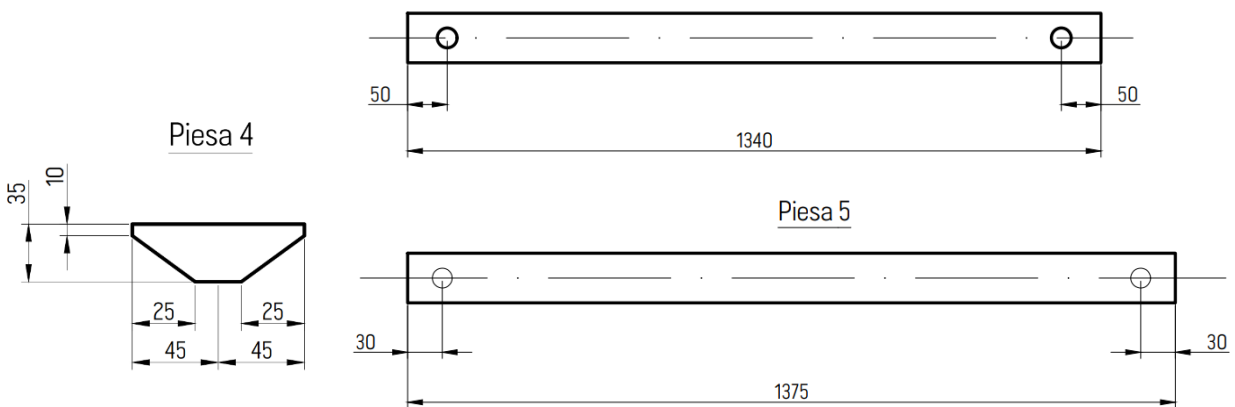
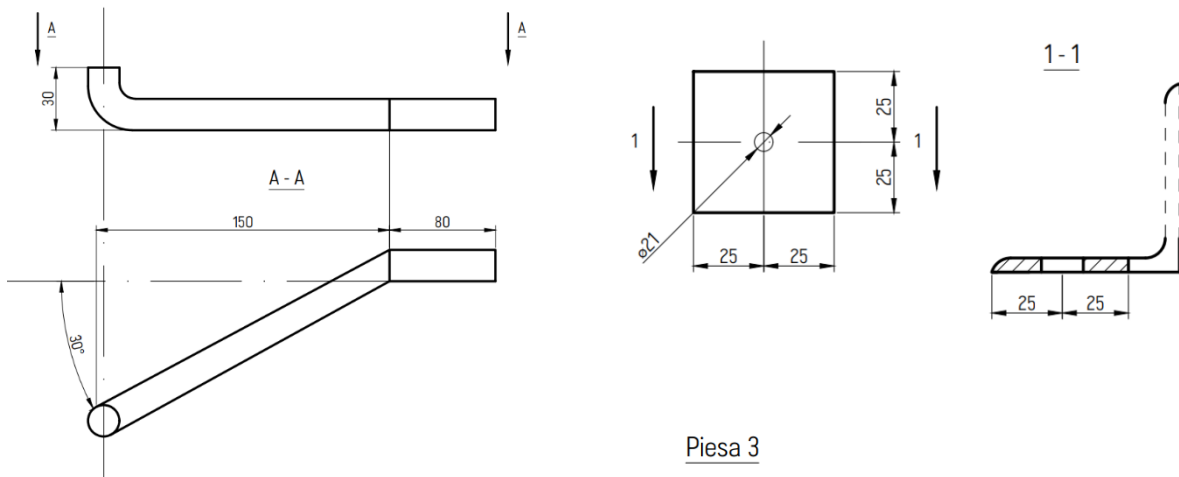
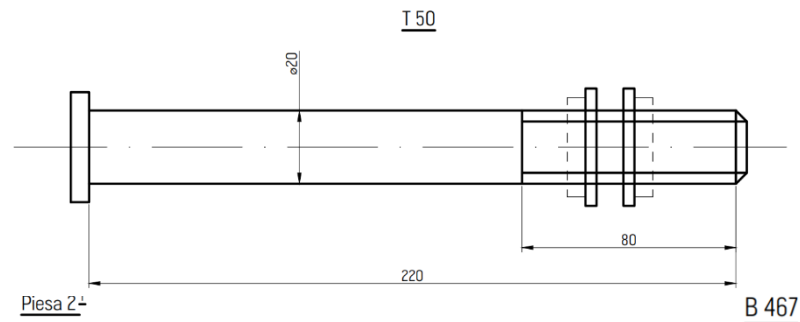

Anexa 3.1
Bulon T50
Elementele scării B433, B467

[Parte componentă a
 Anexei 3]

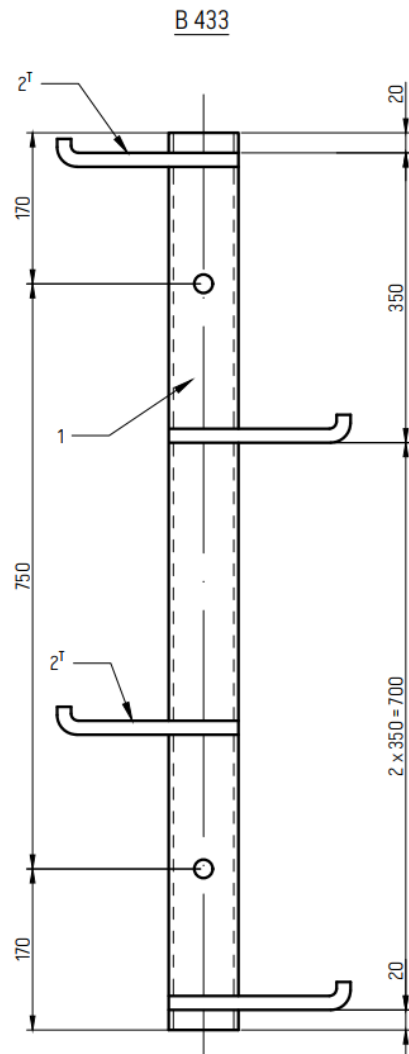
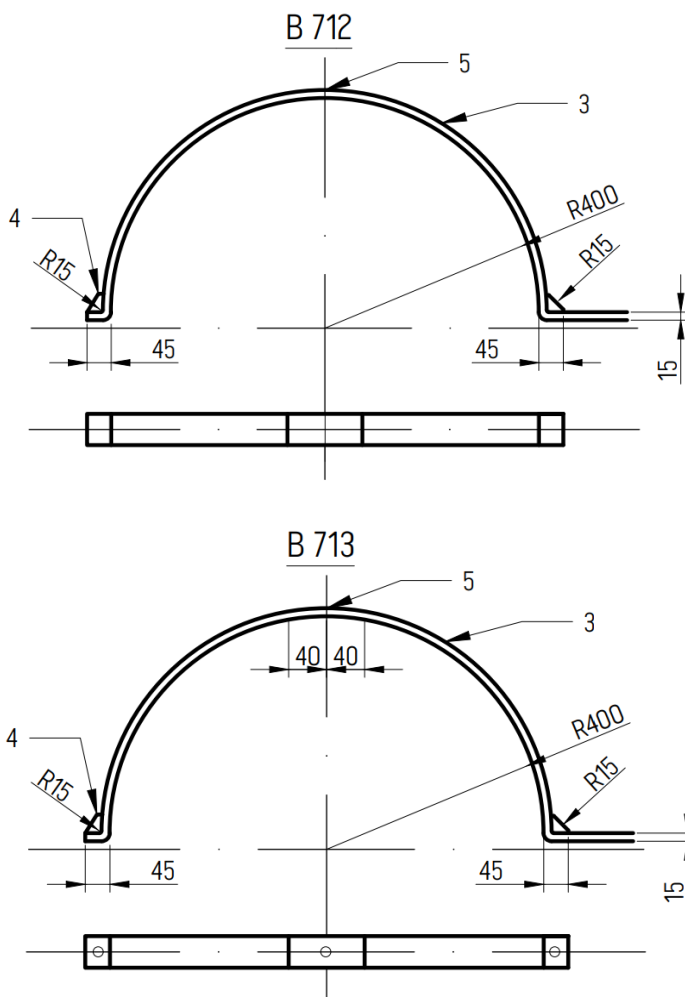

Anexa 3.2
Elementele scării
 [Parte componentă a Anexei 3]



	Caiet de sarcini „Achiziția construcțiilor metalice pentru LEA 35 - 330 kV”	Coala 42 din 90
--	--	-----------------

Anexa 3.2.1
 Lista cu specificații
 pentru scara
 [Parte componentă a Anexei 3]

Codul	Denumirea piesei	Cantitatea, buc			Masa, kg		
		bulon	piuliță	șaibe	bulon	piuliță	șaibe
B1130	bulon M16x75	4	6	12	0.6	0.2	0.13
	bulon M16x40	2			0.2		
	piulițe și șaibe T50, M20		22	11		1.36	0.25
	șaiabă înclinată			11			
	Total pentru o scară				0.8	1.6	0.4
	Masa totală				~ 3 kg		

Codul	Nr.	Secțiunea	Lungimea, mm	Cantitatea		Masa, kg
				m	H	
B433	1	N3	1090	1		8
	2 ^T	Ø 12	245	2	2	2
B712	3	60 x 4	1340	1		2.5
	4	35 x 4	90	2		0.2
B713	5	60 x 4	1375	1		2.6
	4	35 x 4	90	2		0.2
B467	20	șaiabă înclinată	50x50	1		0.1
T50	21	bulon M20 x 220	220	1		0.6

Anexa 3.3

Consolă B 1102, B 1110

[Parte componentă a Anexei 3]

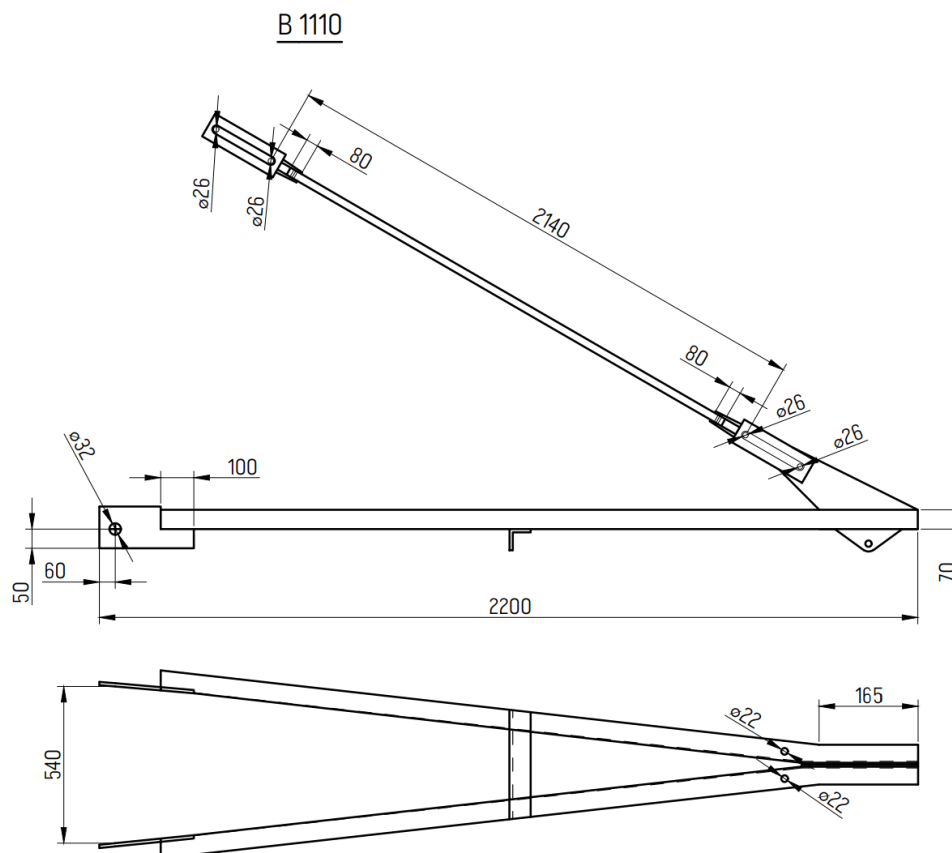
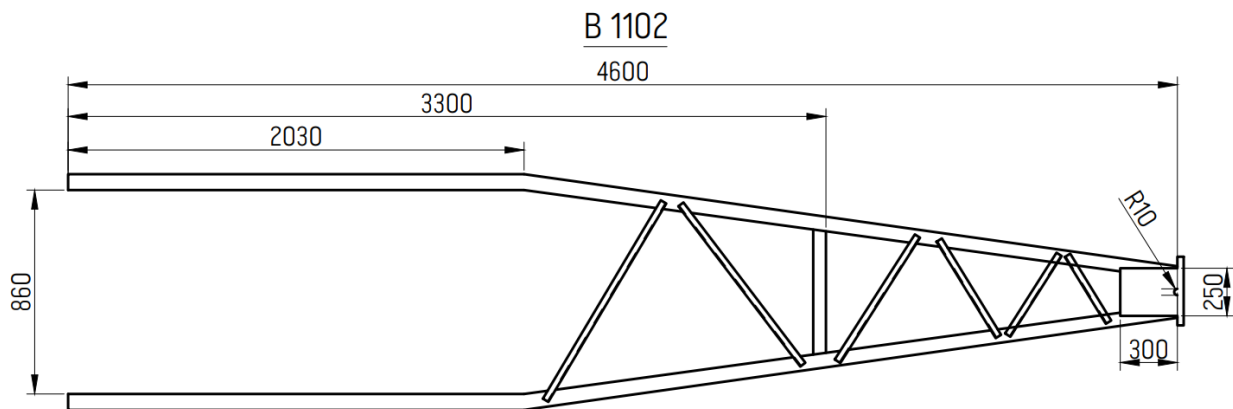

Anexa 3.4

Consolă B 950

[Parte componentă a Anexei 3]

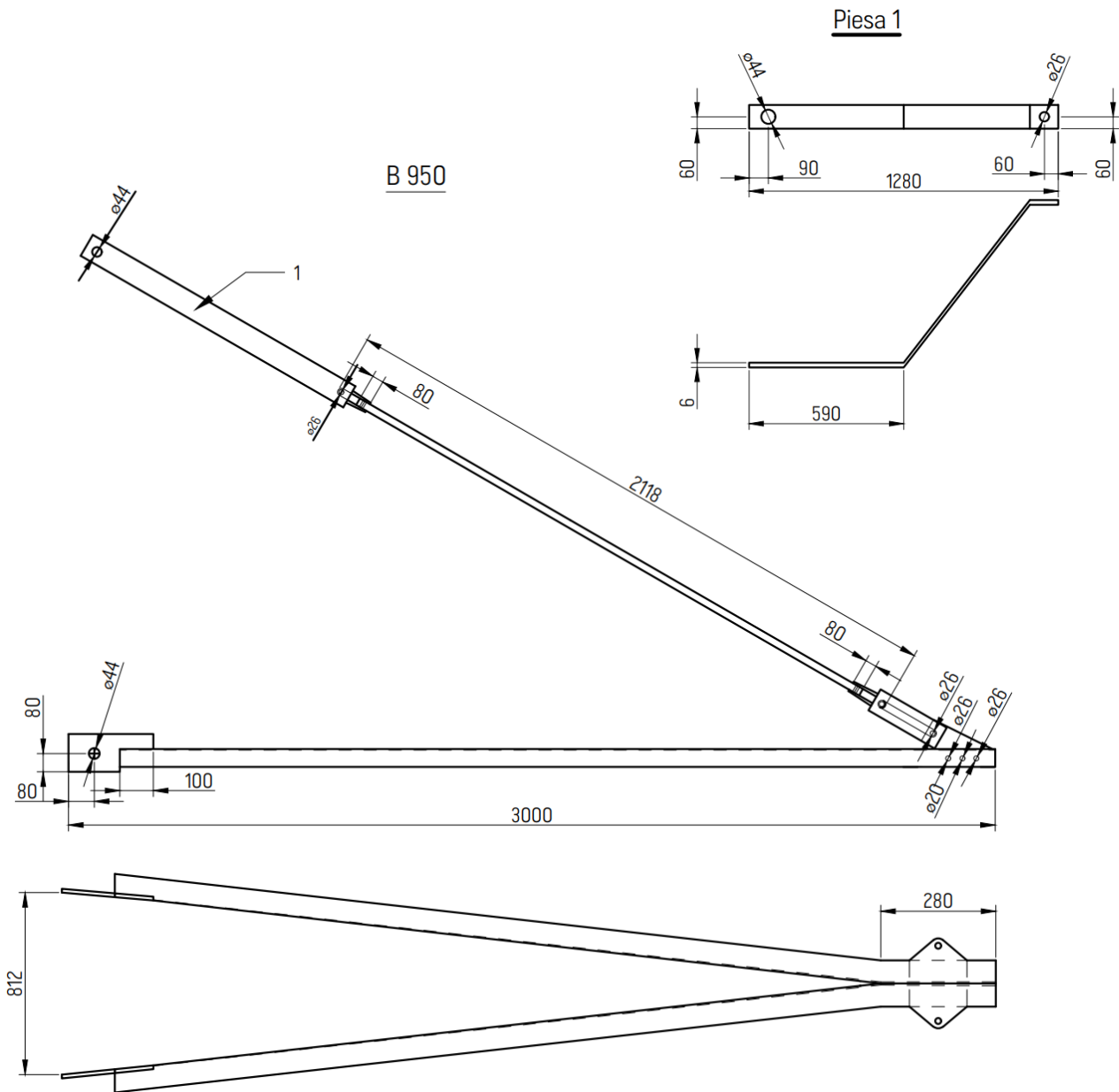

Anexa 3.4.1
Elemente de fixare și accesorii
ale construcției metalice pentru USB-110-19.

[Parte componentă a Anexei 3]

Lista cu șuruburi, piulițe, șaibe					
Nr.	Denumirea piesei	Cantitatea, buc			Note
		șurub	piuliță	șaibe	
1	bulon M20x65	6			Piesele pe set, buloanele, piulițele și șaibe trebuie să respecte standardele specificate în acest caiet de sarcini.
2	bulon M20x75	10			
3	bulon M24x80	2			
4	bulon M24x90	4			
5	bulon M30x65	2			
6	piuliță M20		16		
7	piuliță M24		8		
8	piuliță M30		2		
9	piuliță M36		2		
10	piuliță M42		4		
11	șaibă 20			32	
12	șaibă 24			16	
13	șaibă 30			4	
14	șaibă 36			4	
15	șaibă 42			8	
Elemente de fixare					
	Denumirea	Mărimea	Cantitatea		
1	Bară filetata B947	M32, L=940	1		
2	Bară filetata B948	M42, L=960	2		
3	Confecție metalică B1102	CB, H=4950, B812, sv. 20	1		
4	Centura traversei B1107	CB, L=2345, cornier 63x63x5	1		
5	Centura traversei B1106	CB, L=2345, cornier 63x63x5	1		
6	Bară B1104	CB, L=2973, Ø 20mm	1		
7	Coastă B958	L10x205x270	1		
8	Cronștein B953	CB, L16, L12	2		
9	Centura traversei B952	CB, L=3160, cornier 100x100x8	2		
10	Centura traversei B951	CB, L=3160, cornier 100x100x8	2		
11	Bară B949	CB, L=2109, Ø 20mm/Ø 16mm	2		
12	Placă B936	t6, 120x1280	4		
13	Placă B256	t6, 80x240	4		

Anexa 4

Confecție metalică pentru pilon
intermediar (PB 330-7N sau echivalent),
simplu circuit LEA 330 kV, pe pilon
cilindric din beton armat de tip
SC20.2-1.0 [CȚ20.2-1.0].

Nr.	Codul construcției	Nr. anexei	Cantitatea pentru set
1	Capac	Anexa 4.1	2
2	Cordon T4	Anexa 4.2	2
3	Cordon T5	Anexa 4.3	1
4	Cordon T6	Anexa 4.4	1
5	Consolă P60-1	Anexa 4.5	2
6	Consolă P62	Anexa 4.6	1
7	Consolă P70-1	Anexa 4.7	2

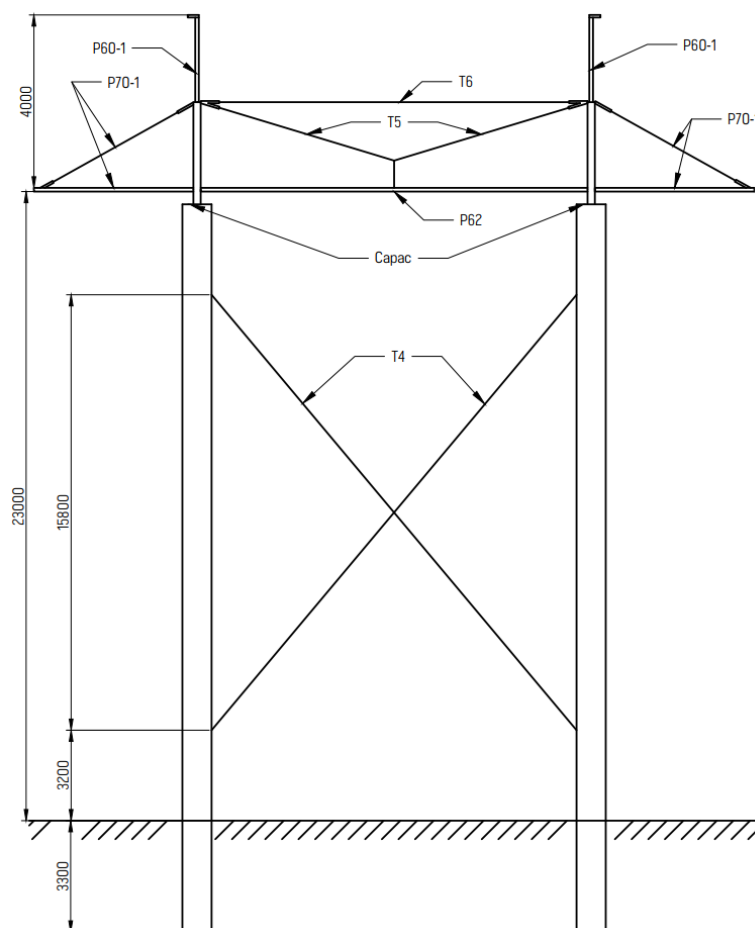

*Anexa 4 este compusă din :

5. Anexa 4.1:
 - 5.1. Anexa 4.1;
6. Anexa 4.2:
 - 1.2. Anexa 4.2.1 - Anexa 4.2.5;
7. Anexa 4.3:
 - 1.3. Anexa 4.3.1 - Anexa 4.3.4;
8. Anexa 4.4;
 - 1.4. Anexa 4.4.1 - Anexa 4.4.4;
9. Anexa 4.5;
 - 1.5. Anexa 4.5.1 - Anexa 4.5.8;
10. Anexa 4.6;
 - 1.6. Anexa 4.6.1 - Anexa 4.6.8;
11. Anexa 4.7;
 - 1.7. Anexa 4.7.1 - Anexa 4.7.7;

Anexa 4.1

Capac

[Parte componentă a Anexei 4]

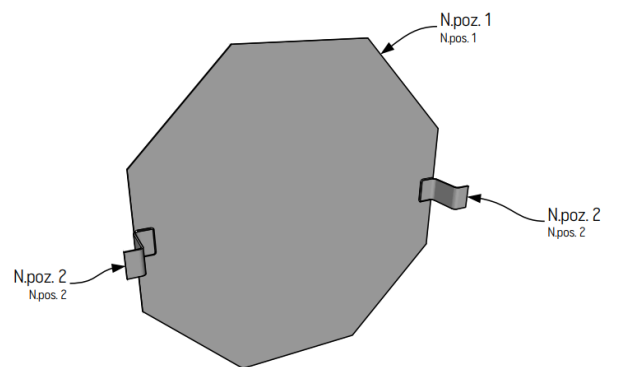
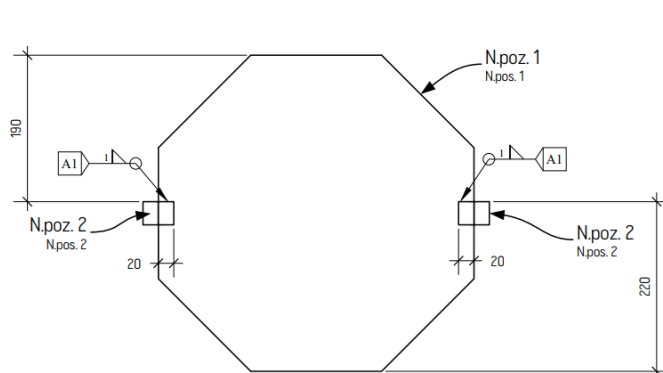
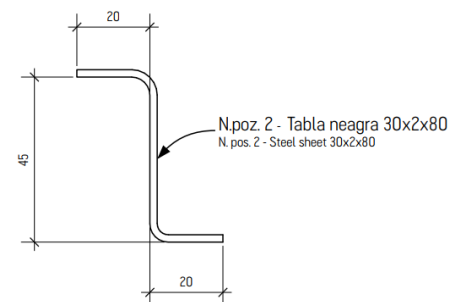
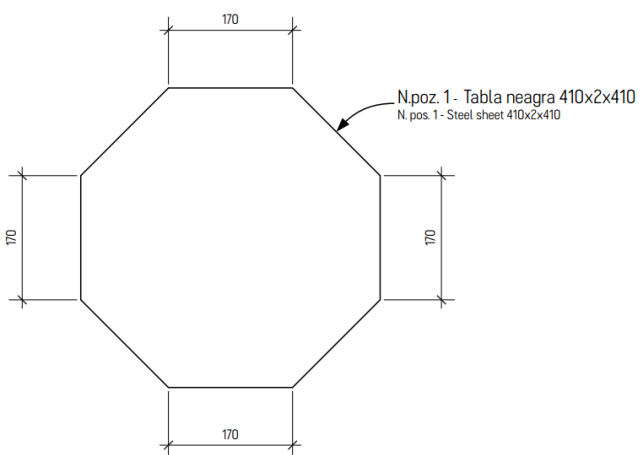

Anexa 4.2

Cordon T4

[Parte componentă a Anexei 4]

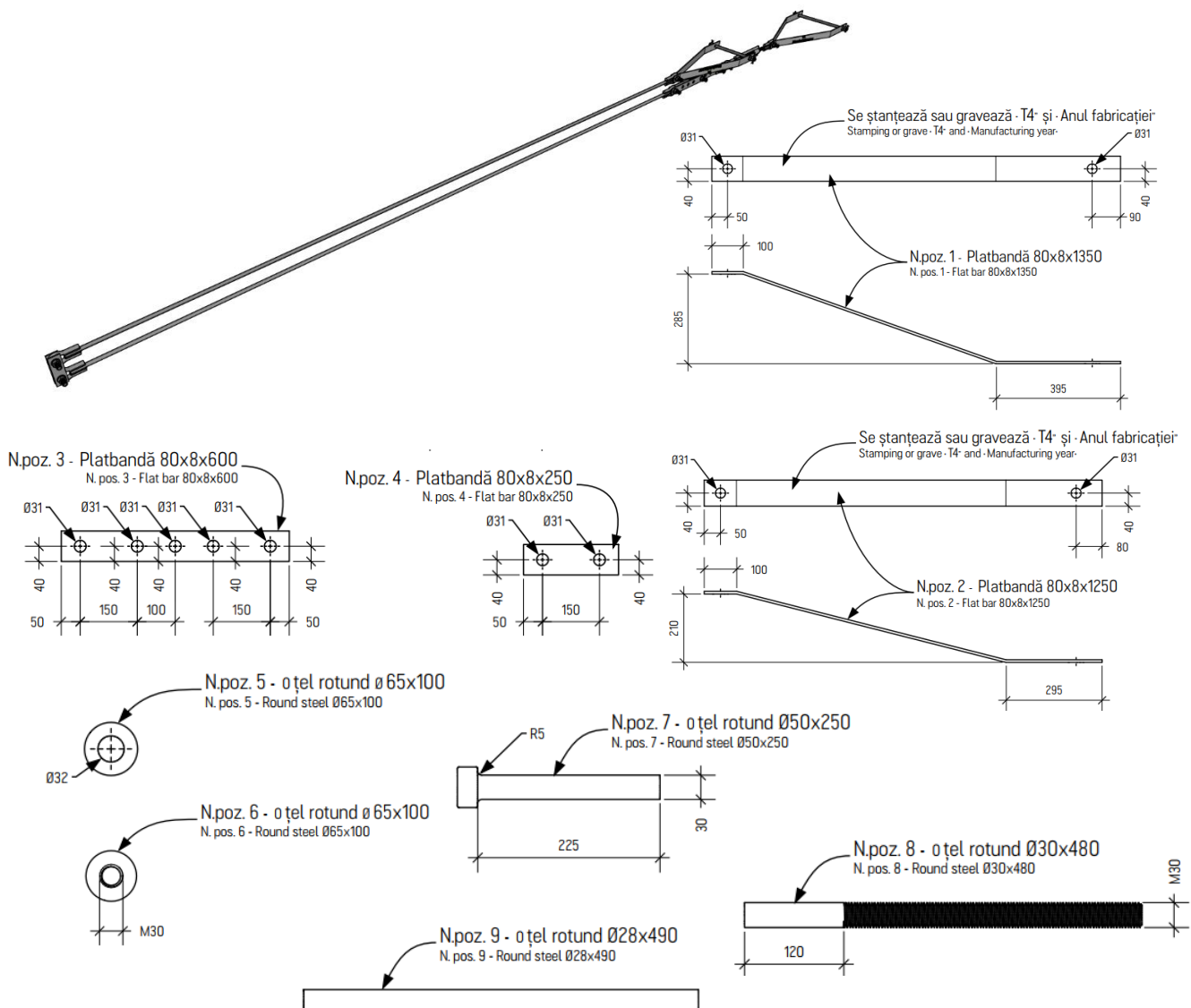

Anexa 4.2.1

Cordon T4

[Parte componentă a Anexei 4]

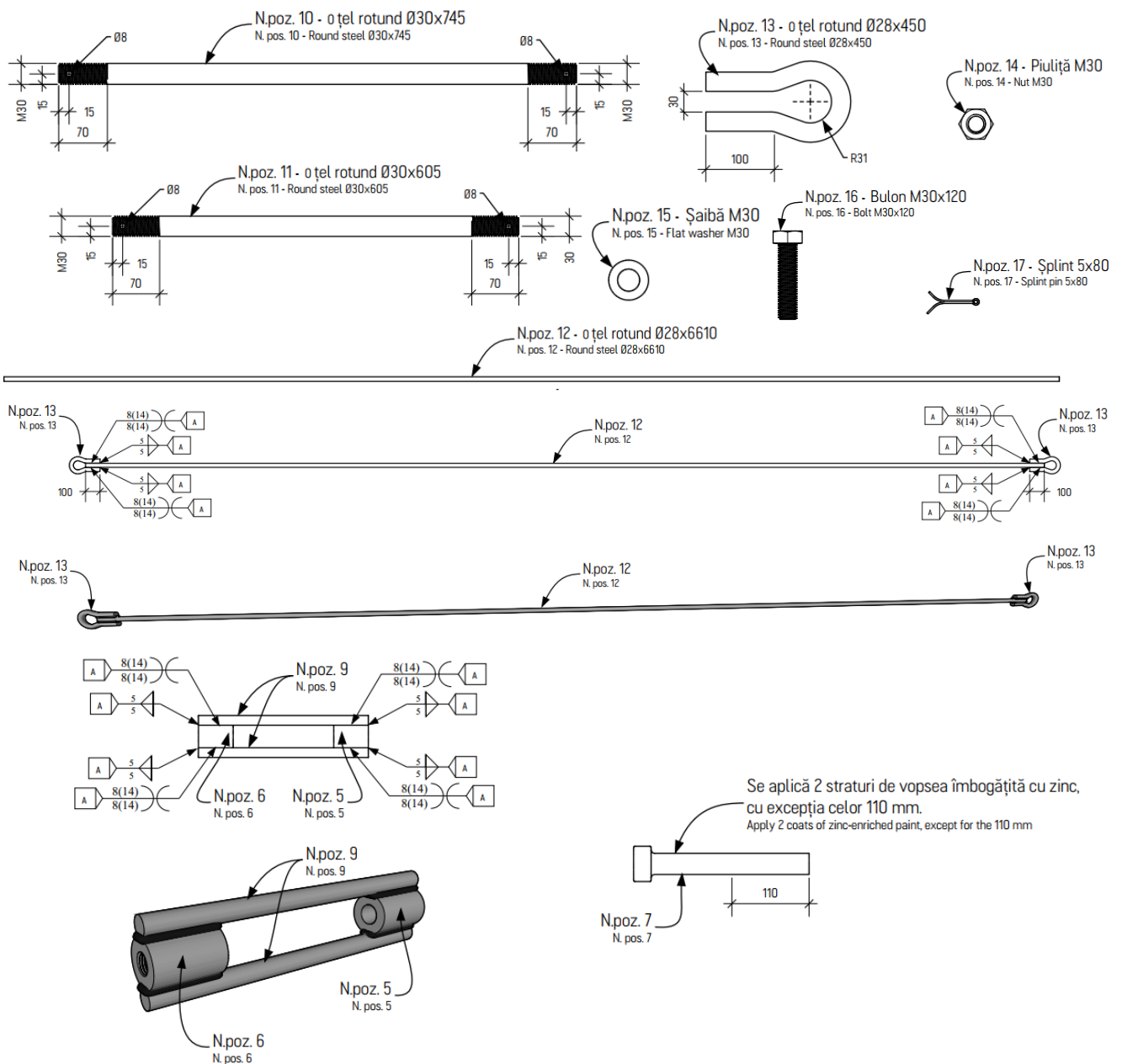

Anexa 4.2.3

Cordon T4

[Parte componentă a Anexei 4]

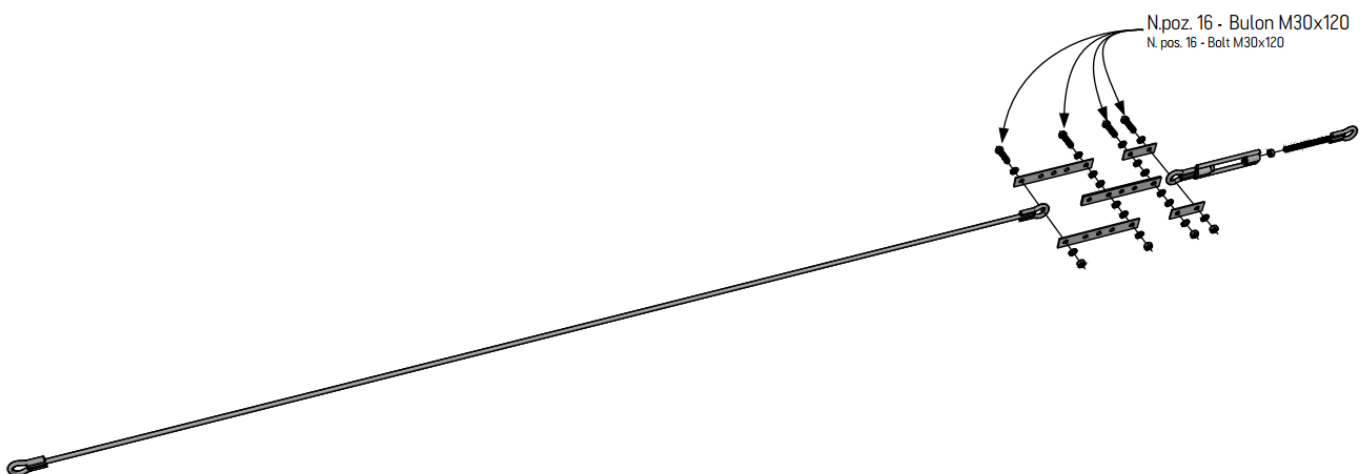
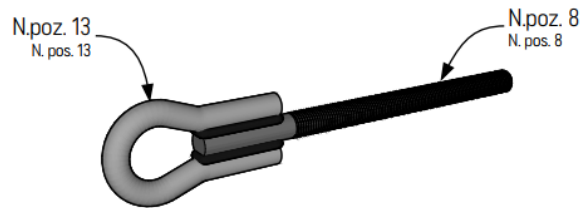
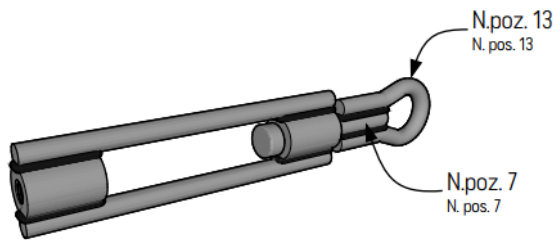
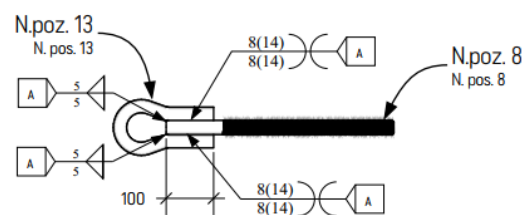
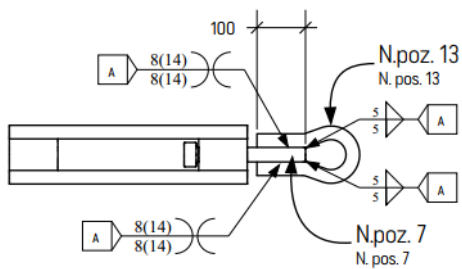

Anexa 4.2.4

Cordon T4

[Parte componentă a Anexei 4]

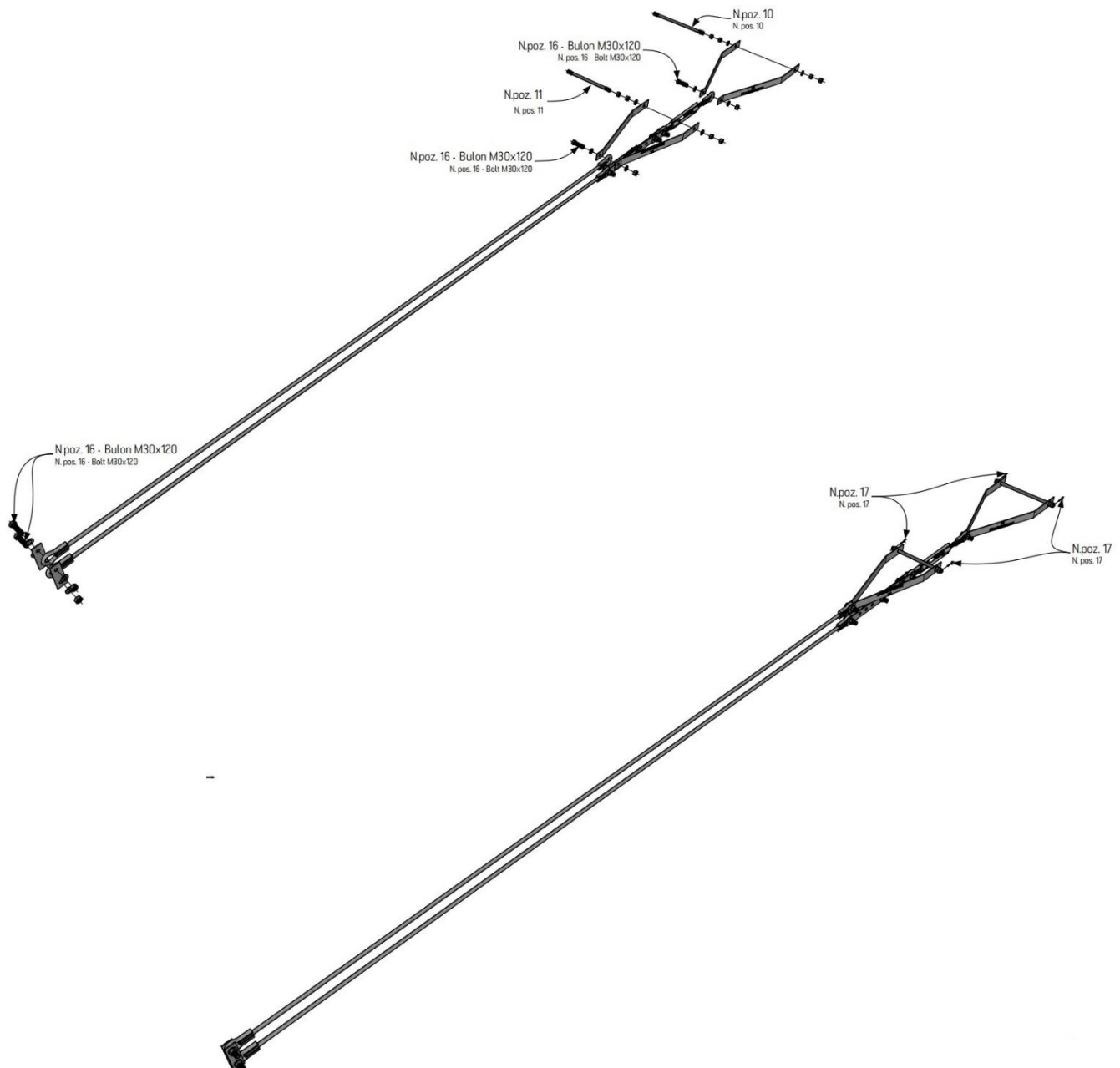

	<p style="text-align: center;">Caiet de sarcini „Achiziția construcțiilor metalice pentru LEA 35 - 330 kV”</p>	<p style="text-align: center;">Coala 52 din 90</p>
--	---	--

Anexa 4.2.5

Cordon T4

Lista cu specificații

[Parte componentă a Anexei 4]

Nr.	Denumirea	Dimensiuni, mm	Cantitate, buc	1 buc, kg
1	Platbandă	80x8x1350	2	6.78
2	Platbandă	80x8x1250	2	6.28
3	Platbandă	80x8x600	4	3.01
4	Platbandă	80x8x250	4	1.26
5	Oțel rotund	Ø65x100	1	2.6
6	Oțel rotund	Ø65x100	1	2.6
7	Oțel rotund	Ø50x250	1	3.85
8	Oțel rotund	Ø30x480	1	2.66
9	Oțel rotund	Ø28x490	2	2.37
10	Oțel rotund	Ø30x745	1	4.13
11	Oțel rotund	Ø30x605	1	3.36
12	Oțel rotund	Ø28x6610	2	31.95
13	Oțel rotund	Ø28x450	6	2.17
14	Piuliță M30	-	17	0.22
15	Șaibă M30	-	28	0.06
16	Bulon M30	120	8	0.77
17	Șplint 5	80	4	0.01

Anexa 4.3
 Cordon T5

[Parte componentă a Anexei 4]

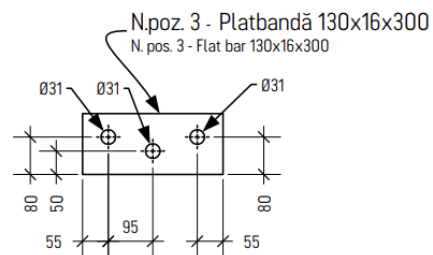
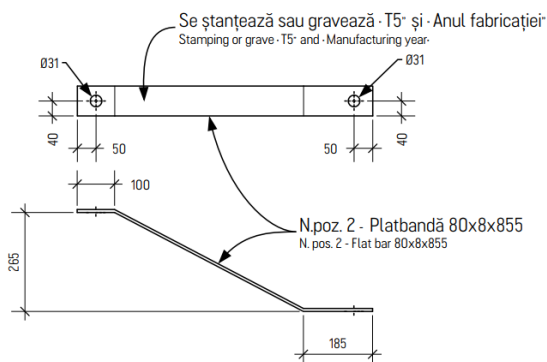
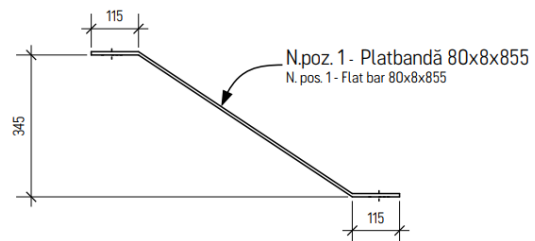
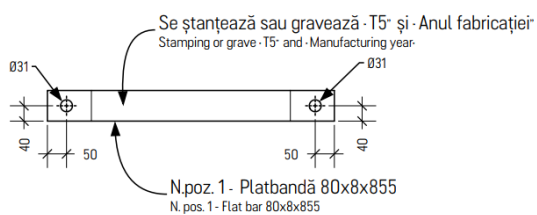
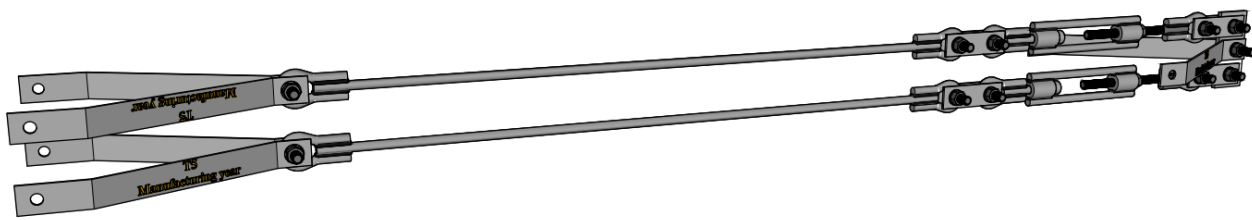

N.poz. 4 - Platbandă 80x8x250
 N. pos. 4 - Flat bar 80x8x250

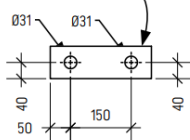

N.poz. 6 - o țel rotund ø 65x100
 N. pos. 6 - Round steel ø65x100

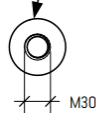

N.poz. 5 - o țel rotund ø 65x100
 N. pos. 5 - Round steel ø65x100



Anexa 4.3.1 Cordon T5

[Parte componentă a Anexei 4]

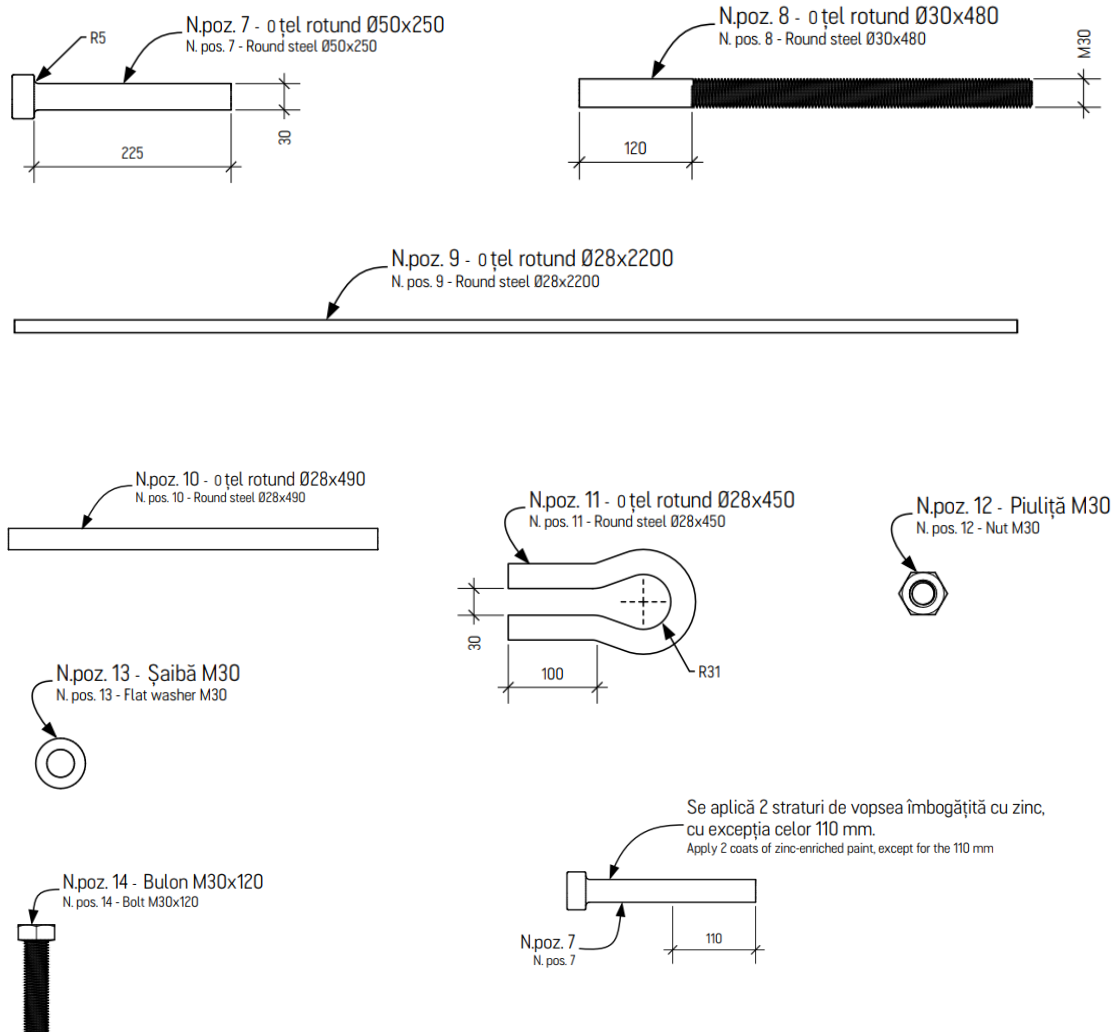

Anexa 4.3.2
 Cordon T5

[Parte componentă a Anexei 4]

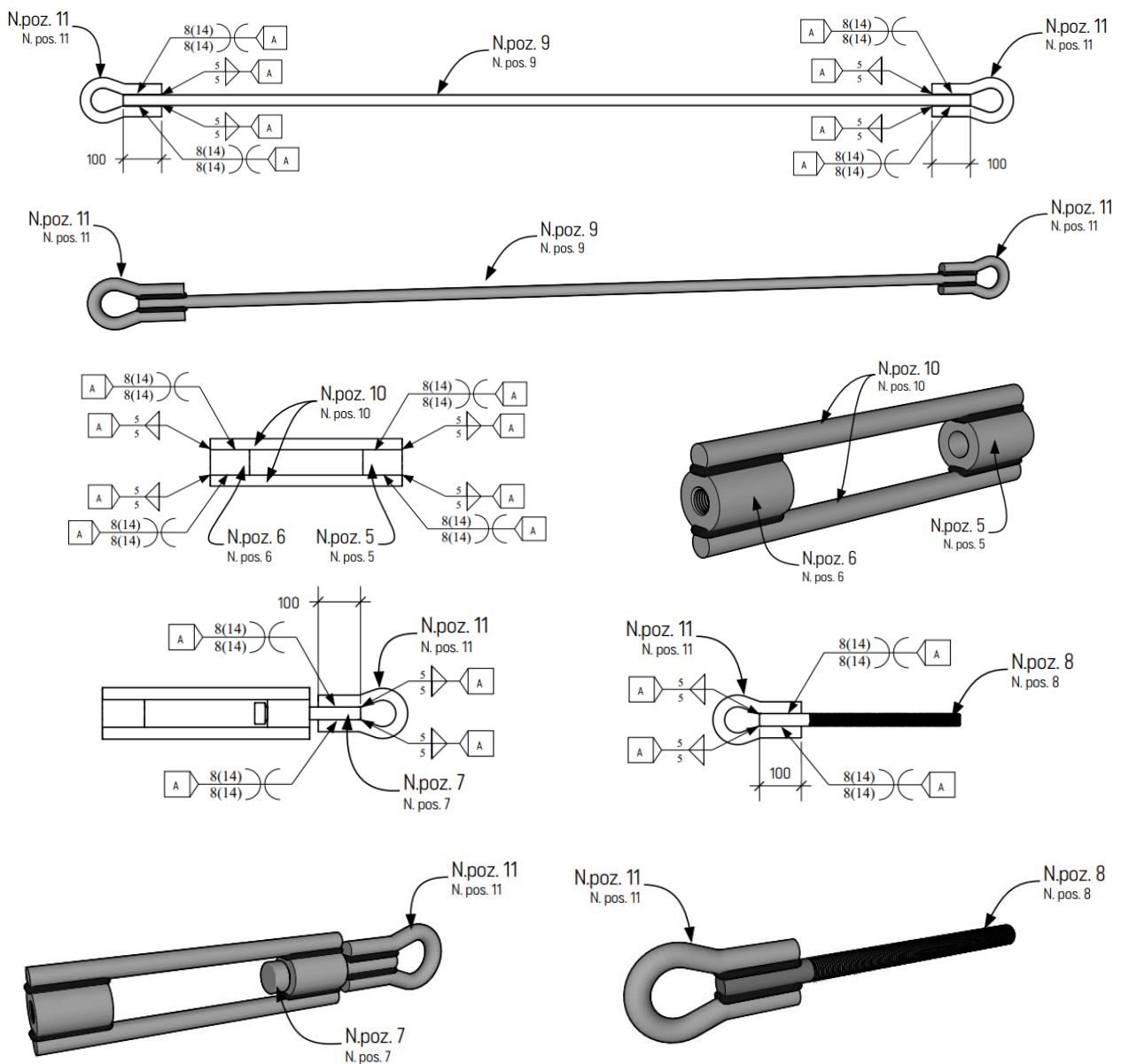

Anexa 4.3.3 Cordon T5

[Parte componentă a Anexei 4]

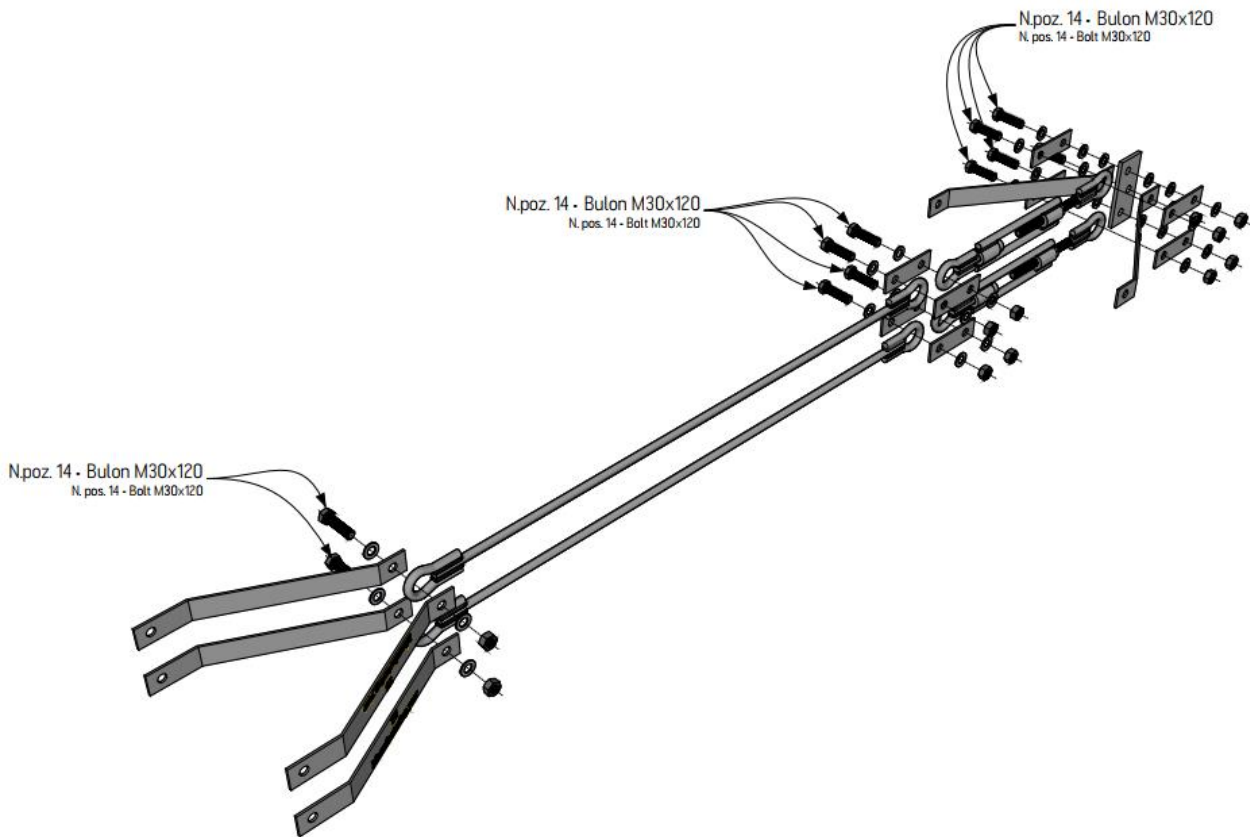

	<p align="center">Caiet de sarcini „Achiziția construcțiilor metalice pentru LEA 35 - 330 kV”</p>	<p align="center">Coala 57 din 90</p>
---	--	---------------------------------------

Anexa 4.3.4 Cordon T5

[Parte componentă a Anexei 4]

„Specificație				
Nr.	Denumirea	Dimensiuni, mm	Cantitate, buc	1 buc, kg
1	Platbandă	80x8x855	2	4.3
2	Platbandă	80x8x855	4	4.3
3	Platbandă	130x16x300	1	4.9
4	Platbandă	80x8x250	8	1.26
5	Oțel rotund	Ø65x100	2	2.6
6	Oțel rotund	Ø65x100	2	2.6
7	Oțel rotund	Ø50x250	2	3.85
8	Oțel rotund	Ø30x480	2	2.66
9	Oțel rotund	Ø28x2200	2	10.63
10	Oțel rotund	Ø28x490	4	2.37
11	Oțel rotund	Ø28x450	8	2.17
12	Piuliță M30	-	13	0.22
13	Șaibă M30	-	30	0.66
14	Bulon M30	120	11	0.77

Anexa 4.4 Cordon T6

[Parte componentă a Anexei 4]

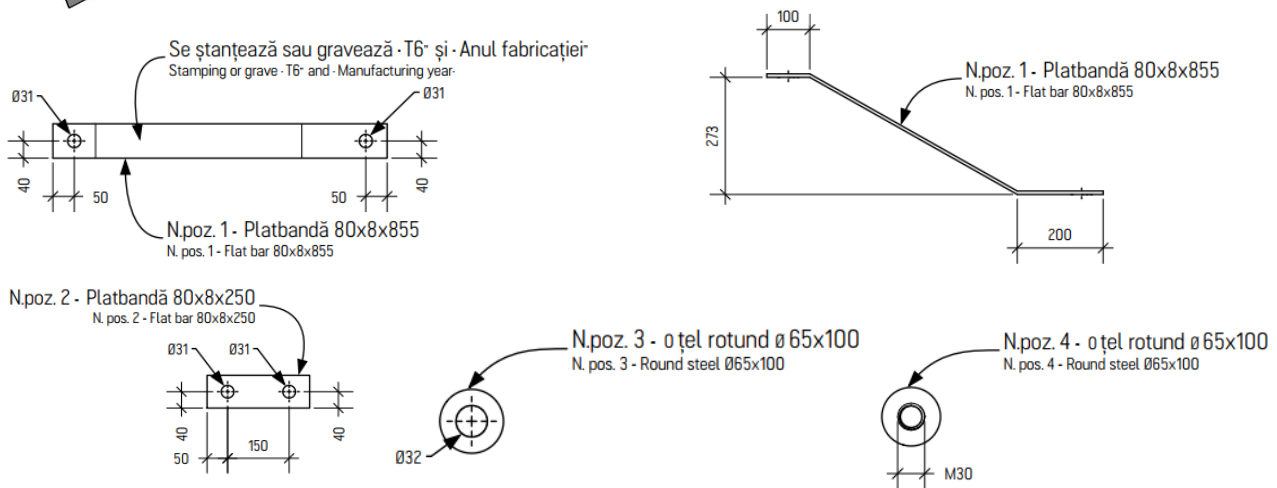

Anexa 4.4.1 Cordon T6

[Parte componentă a Anexei 4]

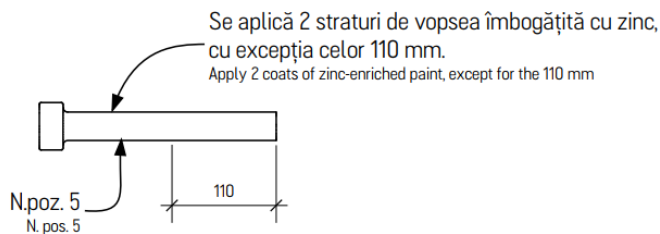
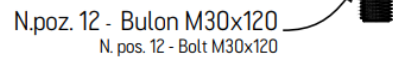
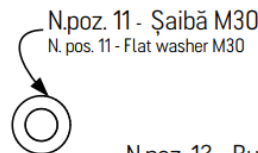
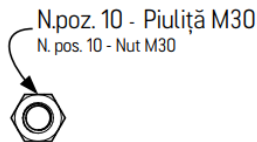
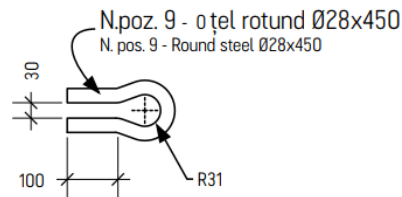
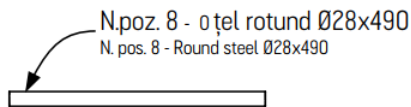
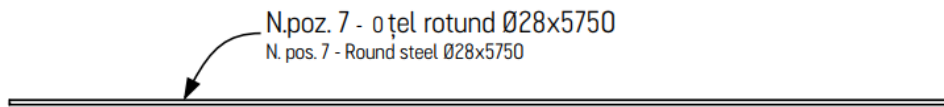
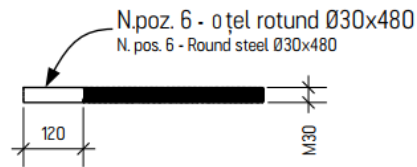
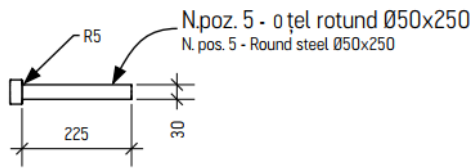

Anexa 4.4.2
Cordon T6

[Parte componentă a Anexei 4]

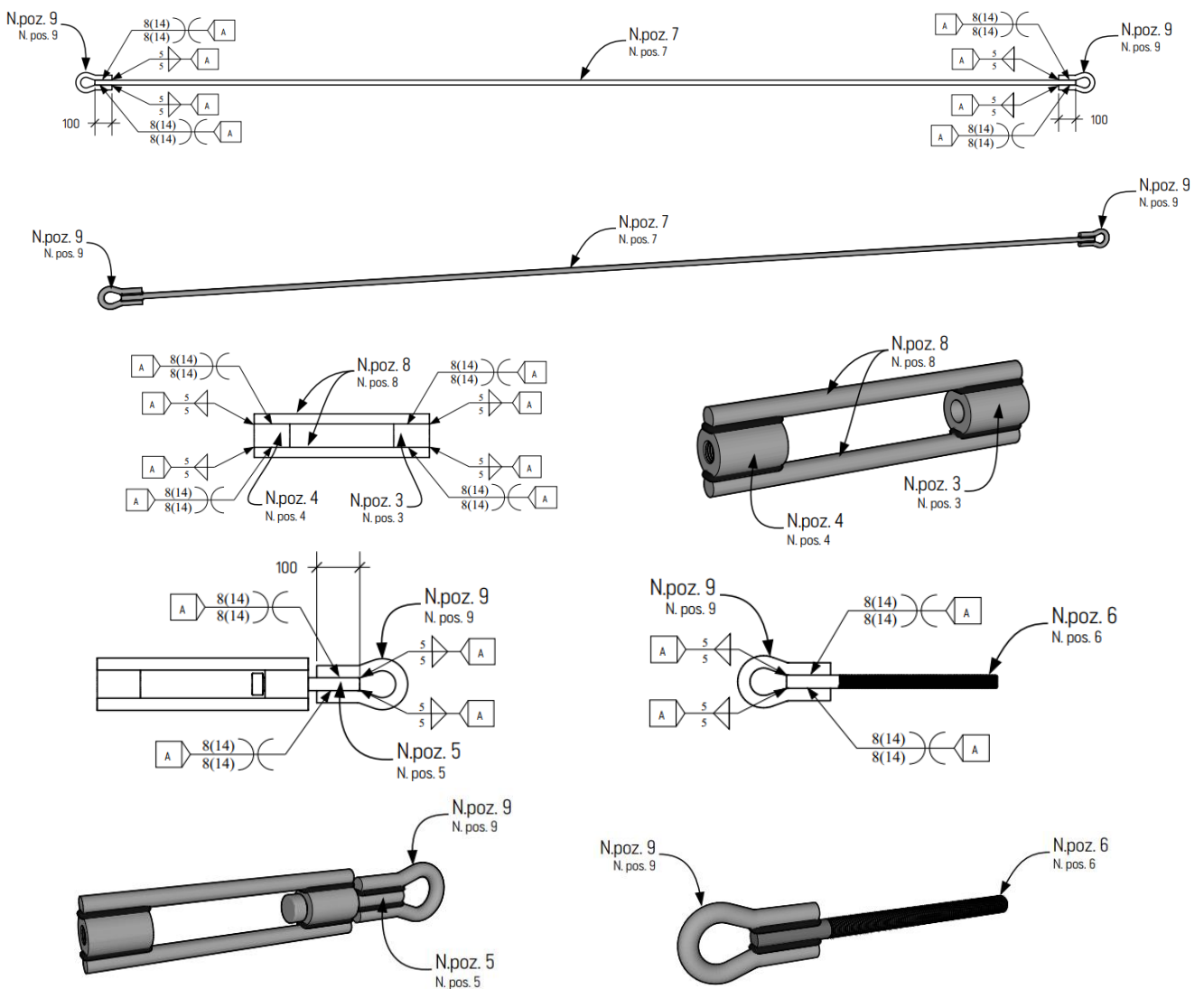

Anexa 4.4.3 Cordon T6

[Parte componentă a Anexei 4]

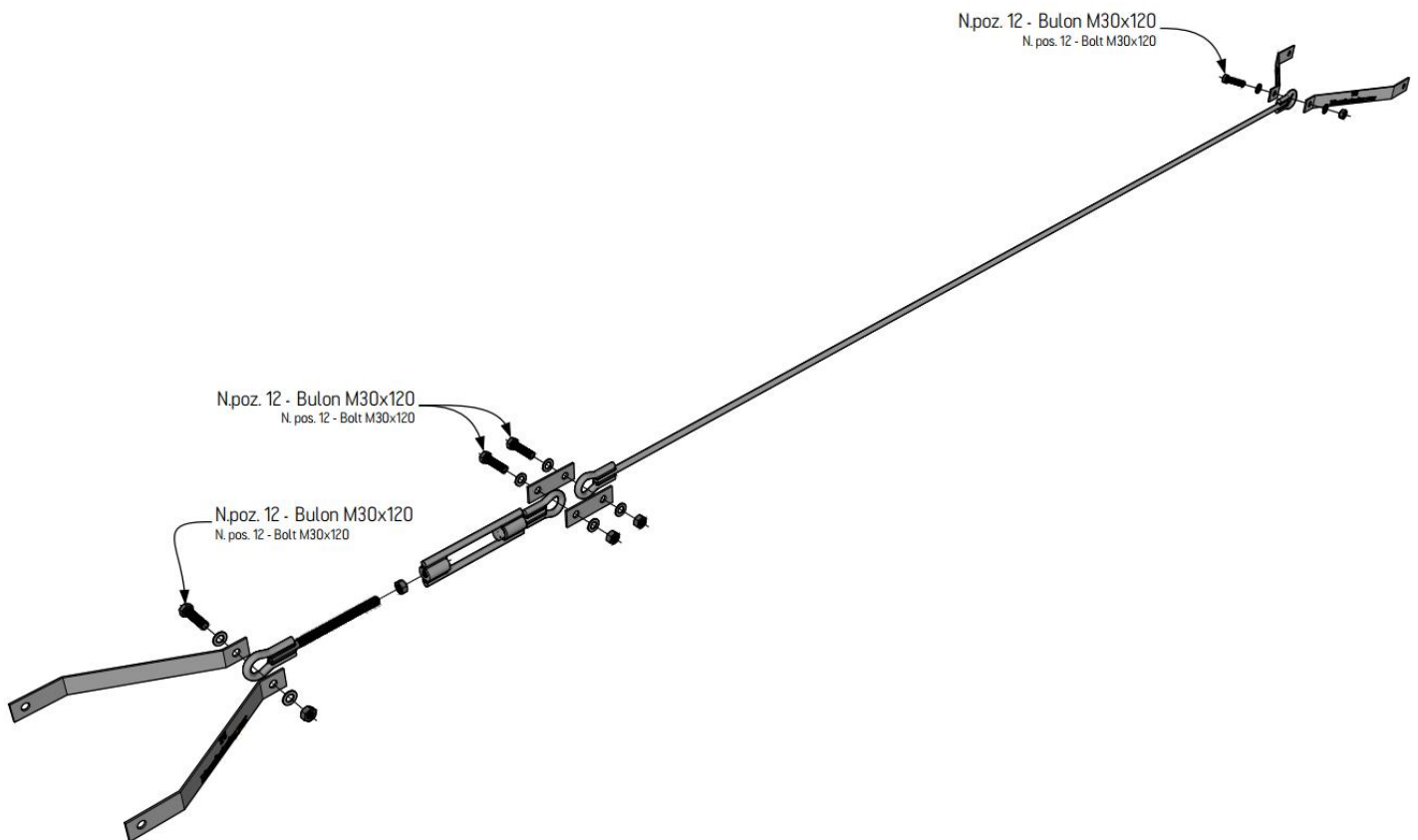

 MOLDELECTRICA	Caiet de sarcini „Achiziția construcțiilor metalice pentru LEA 35 - 330 kV”	Coala 62 din 90
--	--	-----------------

Anexa 4.4.4

Cordon T6

[Parte componentă a Anexei 4]

Specificație				
Nr.	Denumirea	Dimensiuni, mm	Cantitate, buc	Buc, kg
1	Platbandă	80x8x855	4	4.3
2	Platbandă	80x8x250	2	1.26
3	Oțel rotund	Ø65x100	1	2.6
4	Oțel rotund	Ø65x100	1	2.6
5	Oțel rotund	Ø50x100	1	3.85
6	Oțel rotund	Ø30x480	1	2.66
7	Oțel rotund	Ø28x5750	1	27.79
8	Oțel rotund	Ø28x490	2	2.37
9	Oțel rotund	Ø28x450	4	2.17
12	Piuliță M30	-	5	0.22
13	Șaibă M30	-	8	0.06
14	Bulon M30	120	4	0.77

Anexa 4.5
Consolă P60-1

[Parte componentă a Anexei 4]

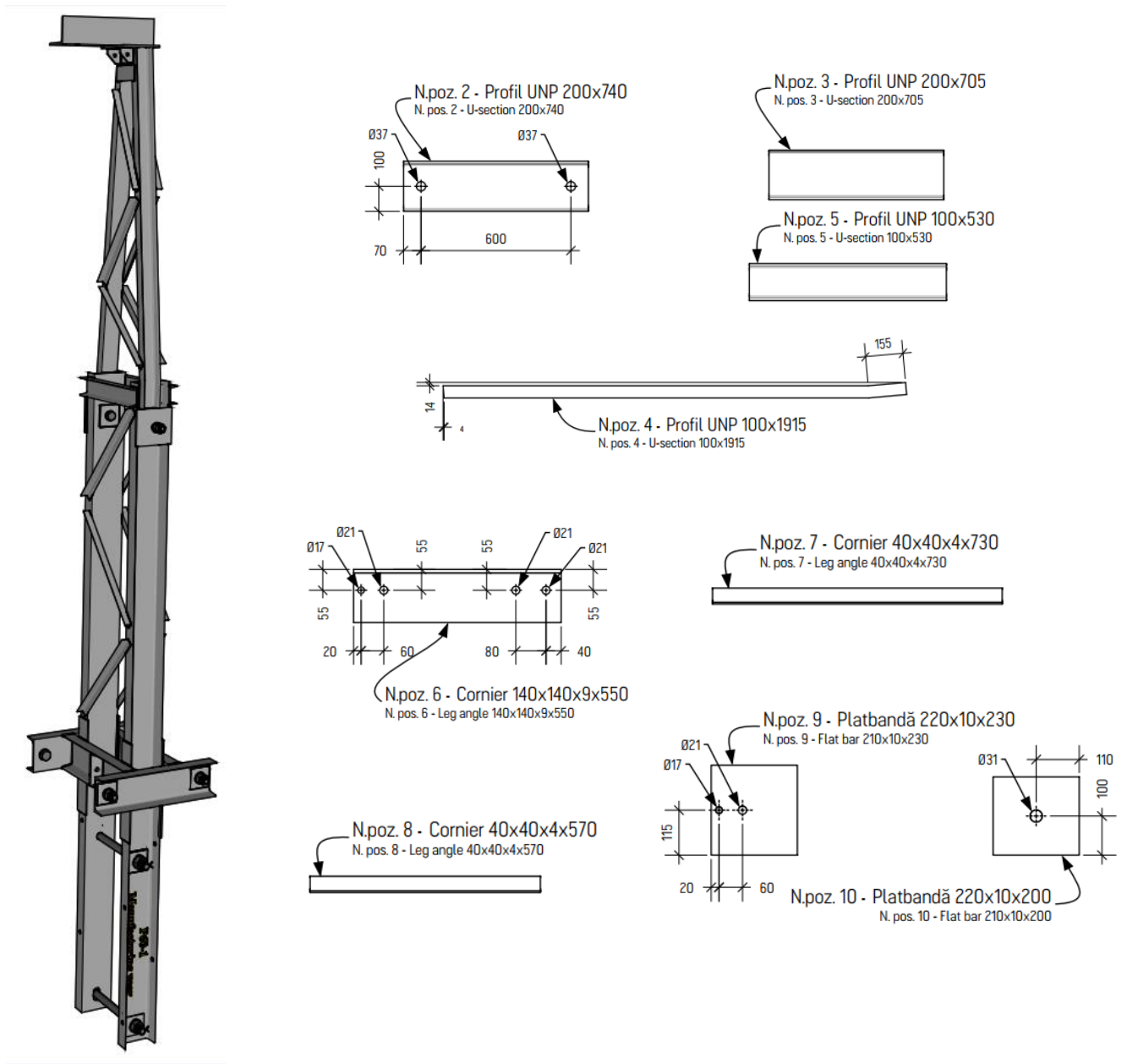

Anexa 4.5.1
 Consolă P60-1

[Parte componentă a Anexei 4]

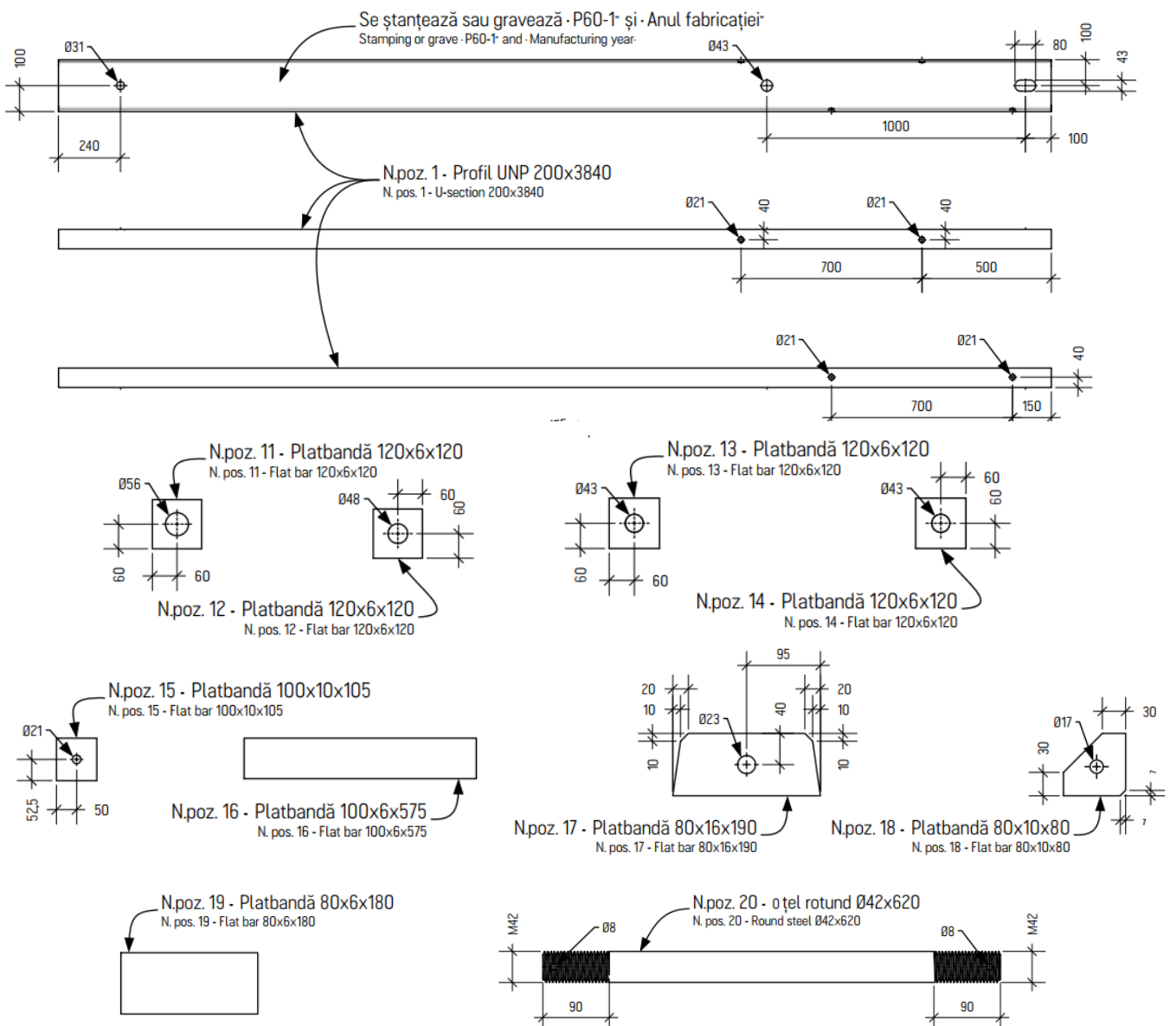

Anexa 4.5.2
 Consolă P60-1

[Parte componentă a Anexei 4]

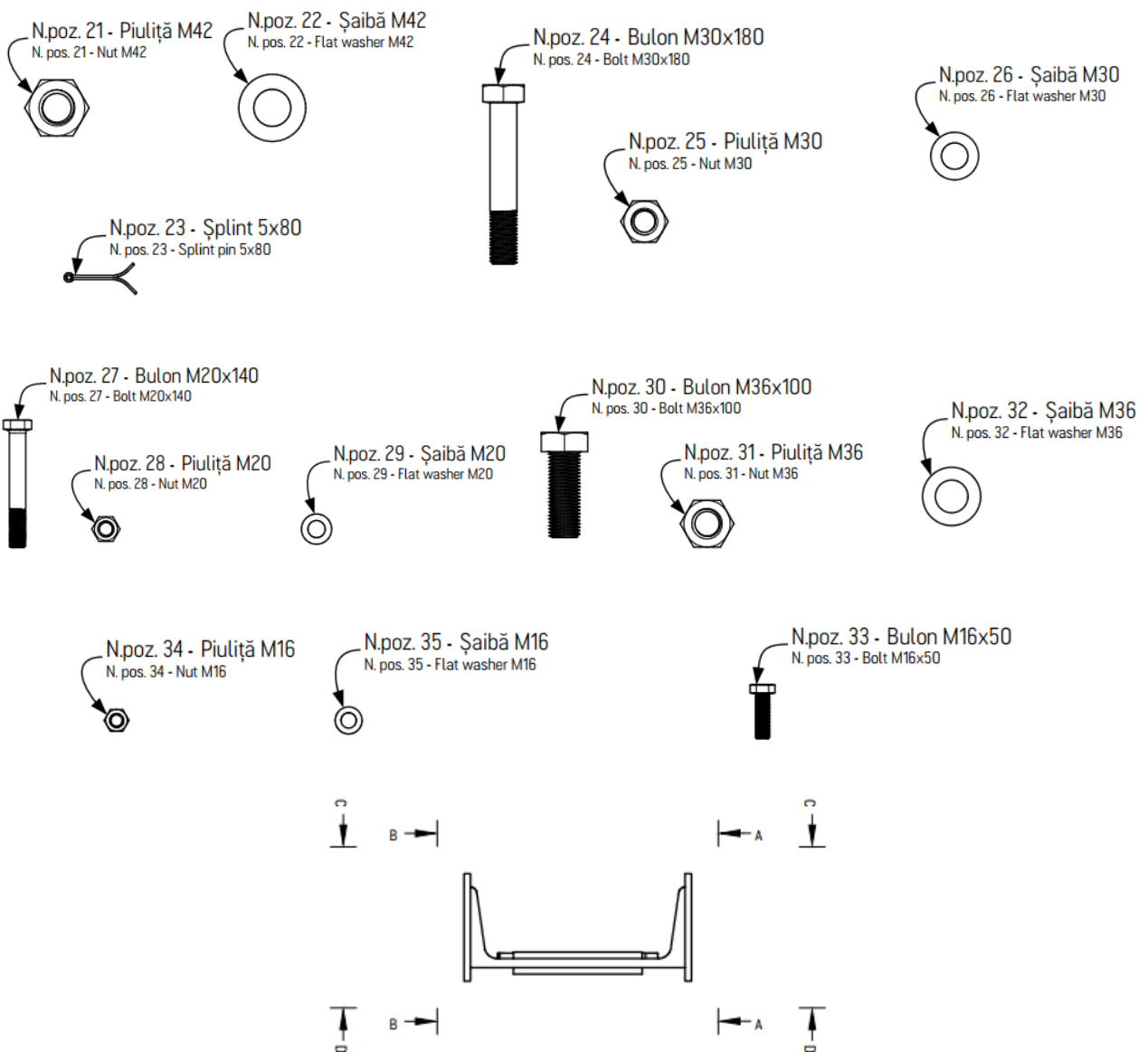

Anexa 4.5.3
 Consolă P60-1

[Parte componentă a Anexei 4]

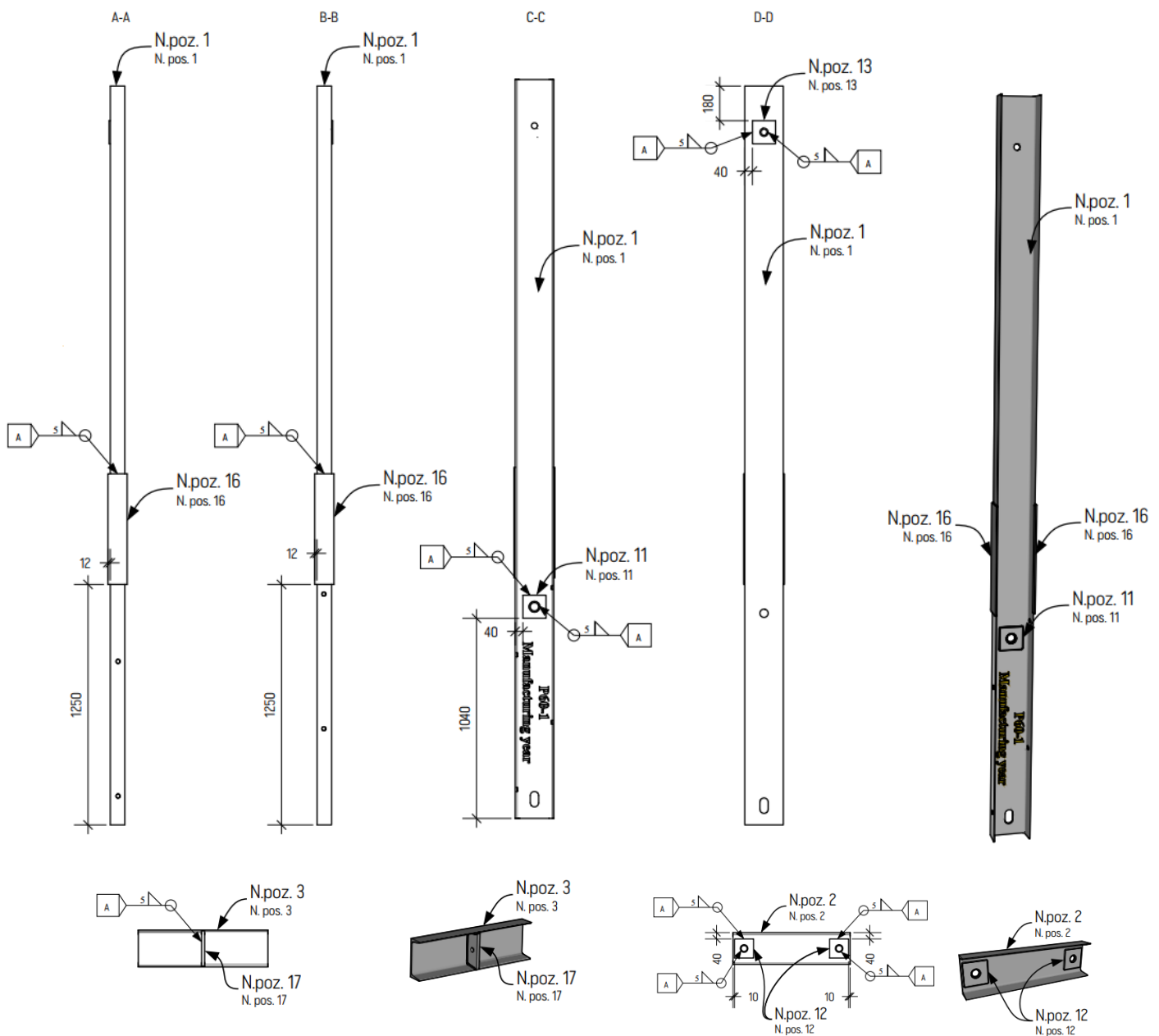

Anexa 4.5.4 Consolă P60-1

[Parte componentă a Anexei 4]

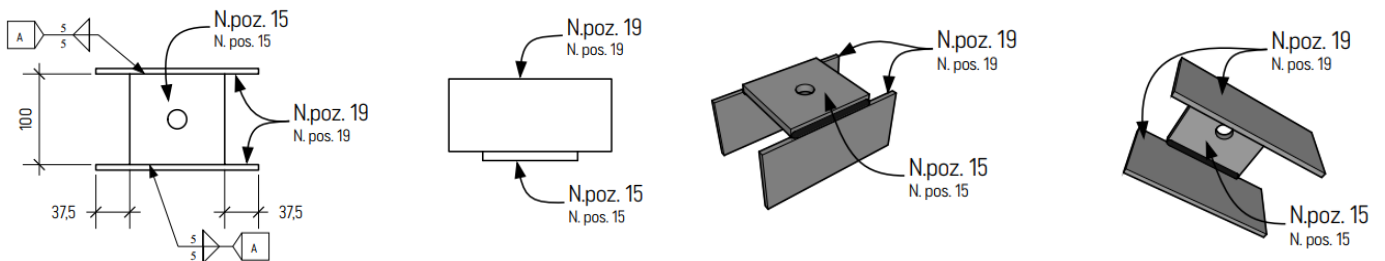
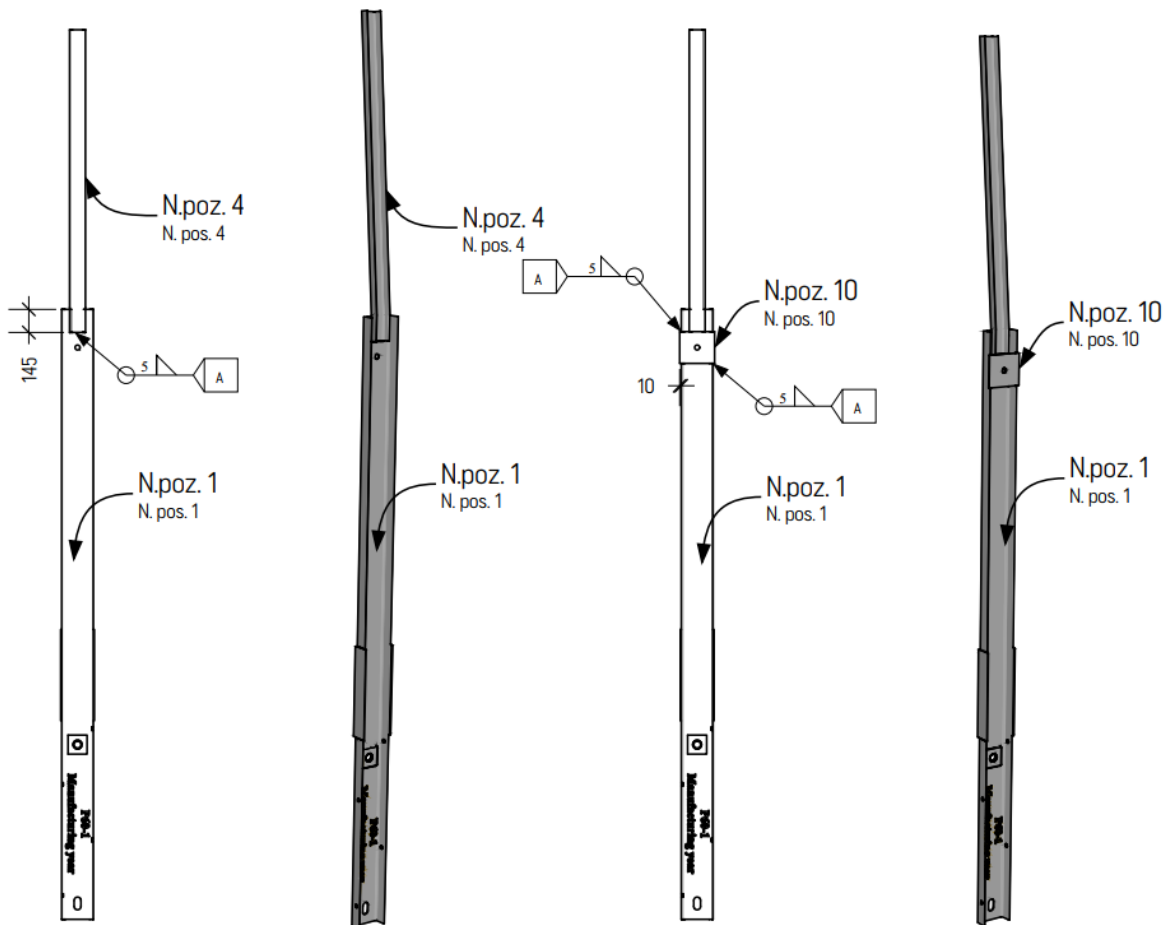

Anexa 4.5.5
Consolă P60-1

[Parte componentă a Anexei 4]

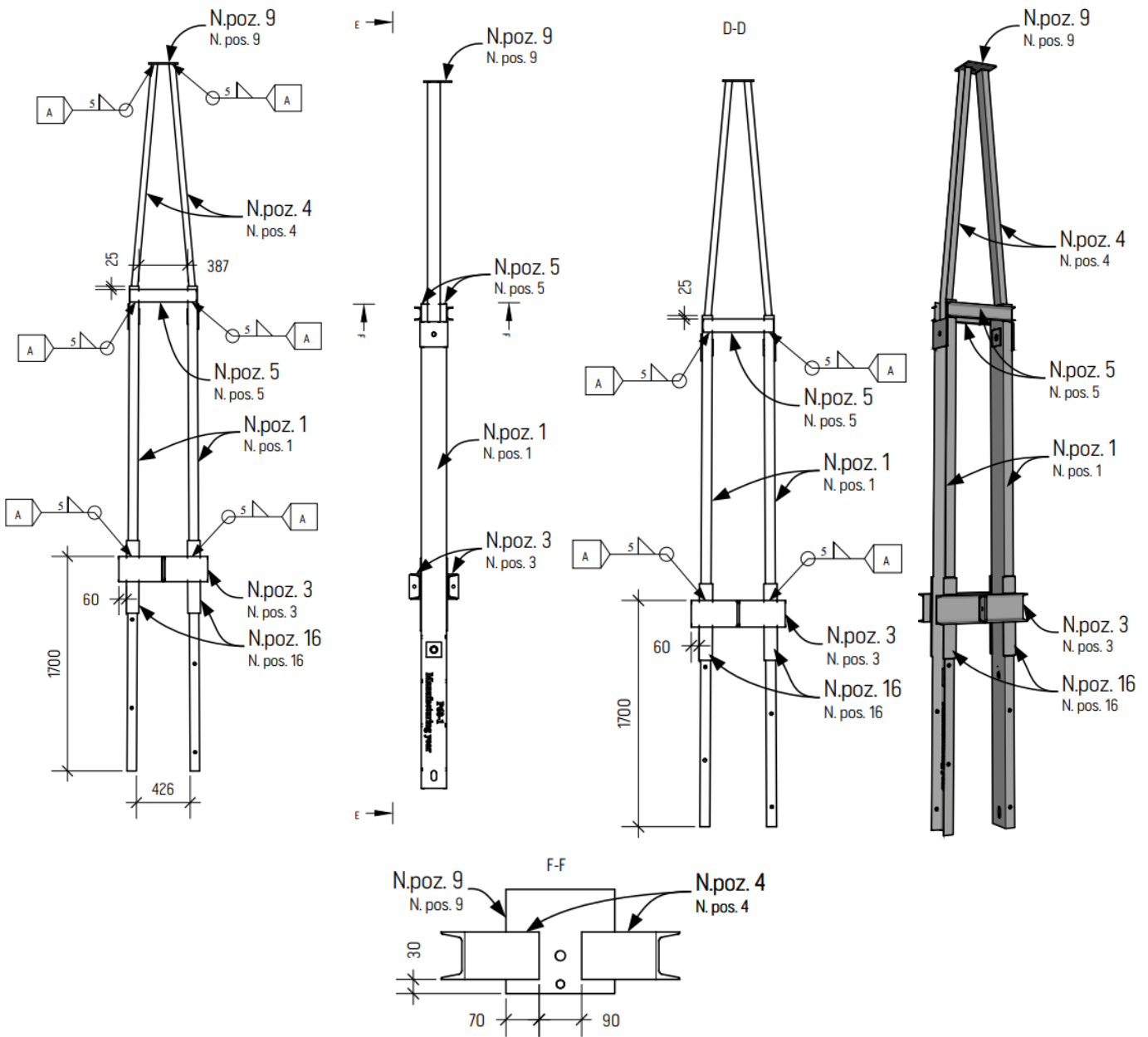

Anexa 4.5.6
 Consolă P60-1

[Parte componentă a Anexei 4]

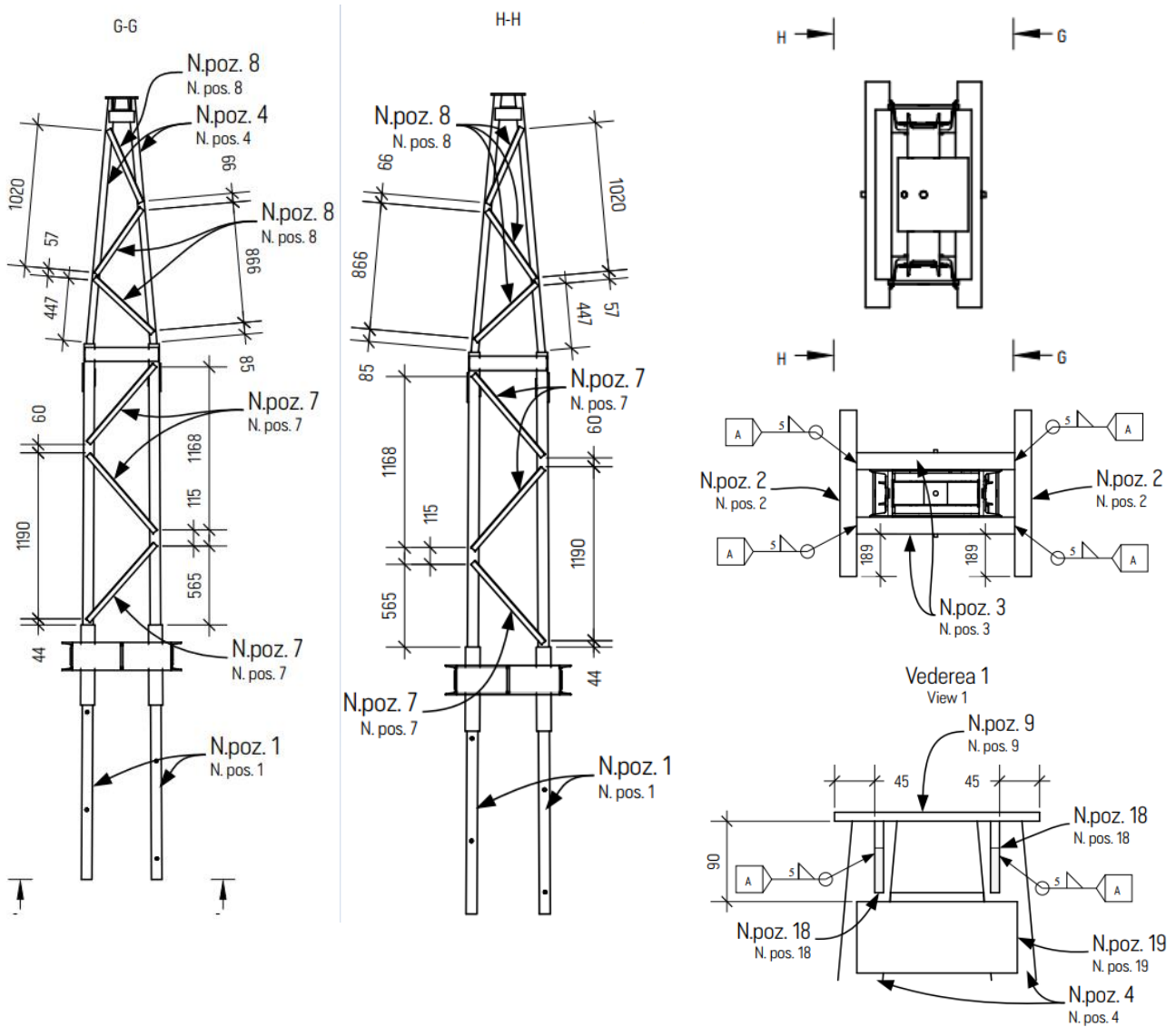

Anexa 4.5.7
 Consolă P60-1

[Parte componentă a Anexei 4]

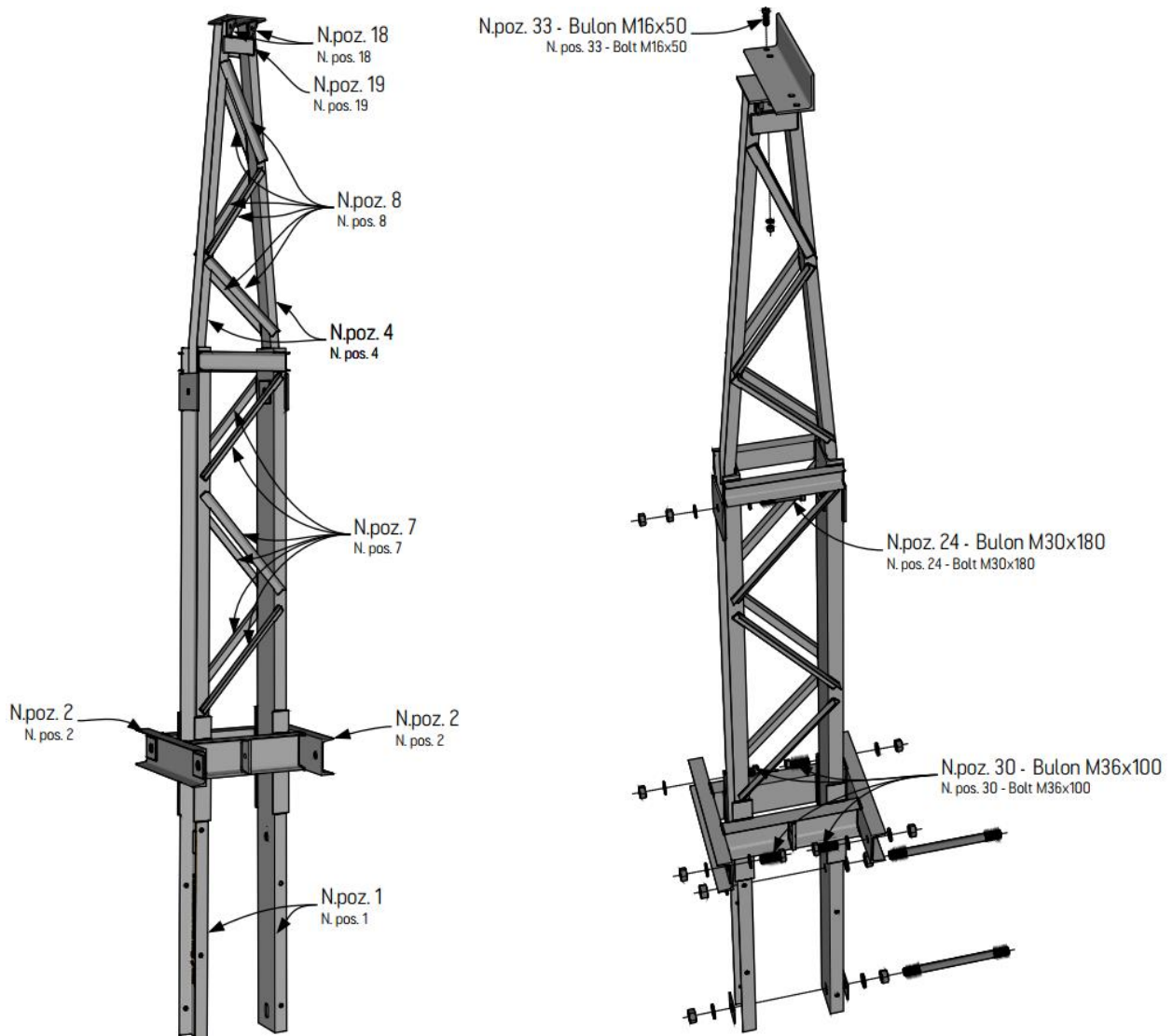

Anexa 4.5.8 Consolă P60-1

[Parte componentă a Anexei 4]

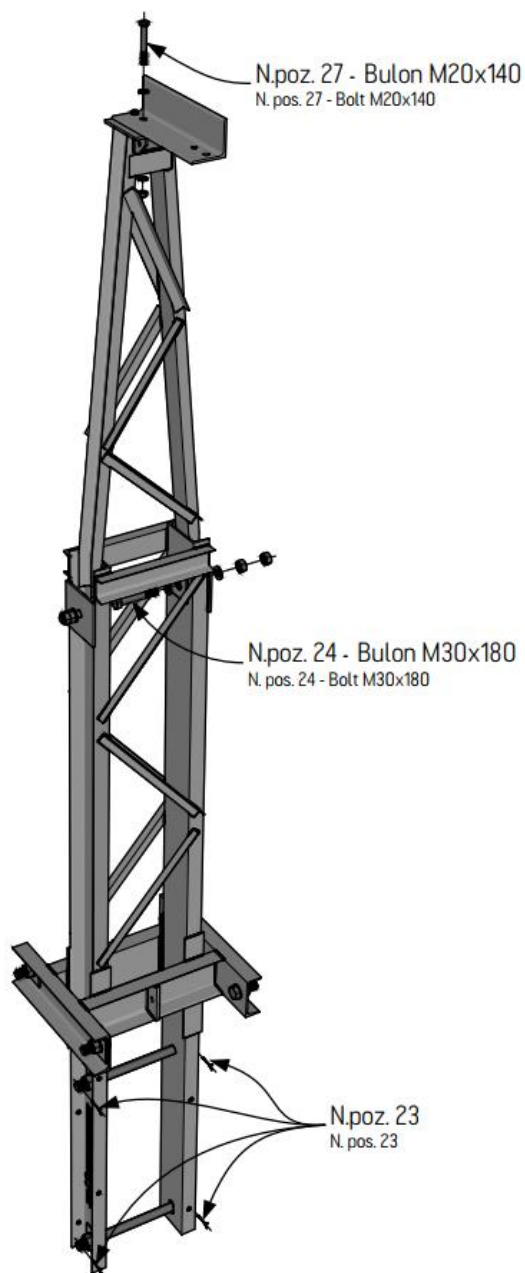

Anexa 4.6
Consolă P62

[Parte componentă a Anexei 4]

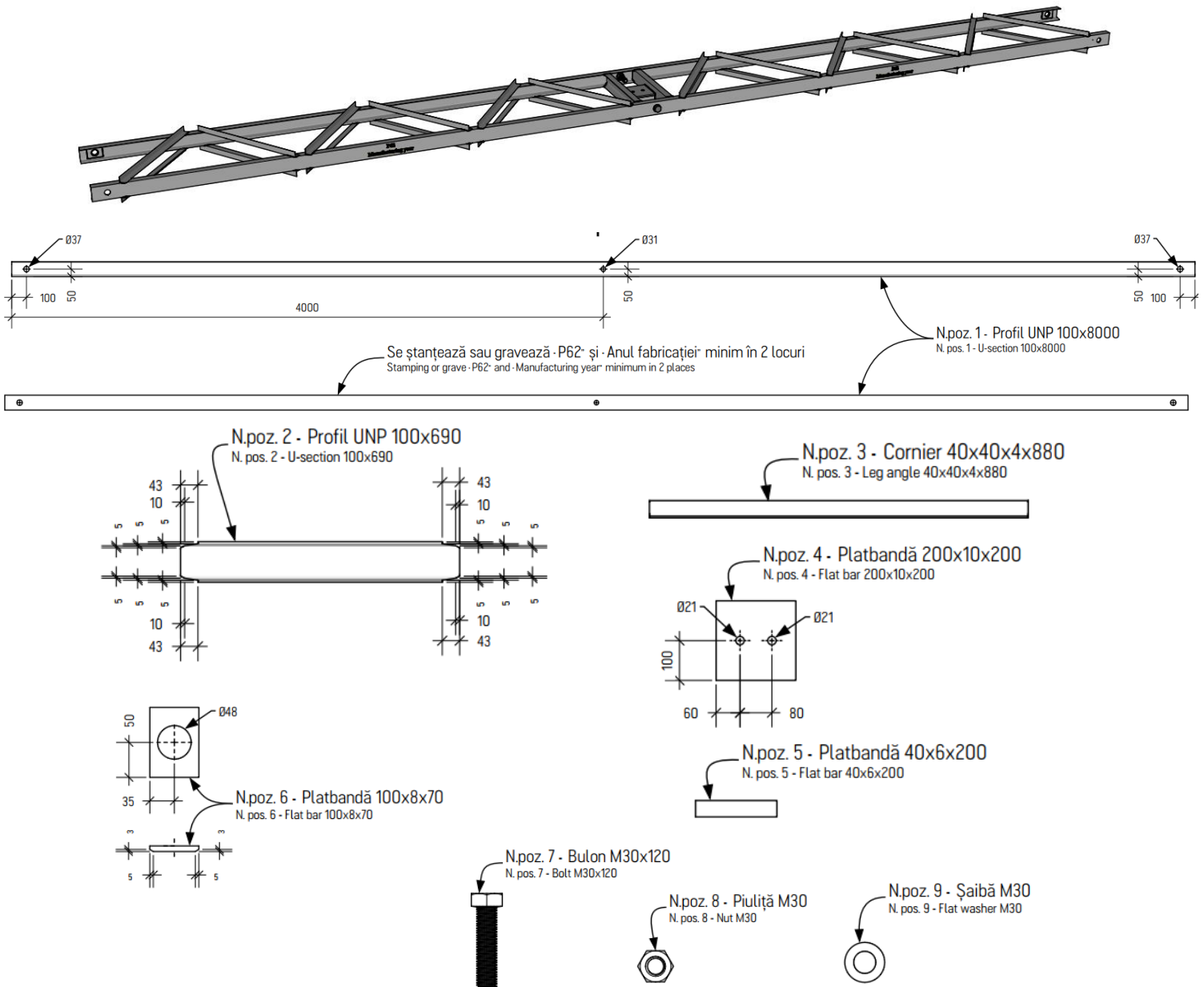

Anexa 4.6.1
Consolă P62

[Parte componentă a Anexei 4]

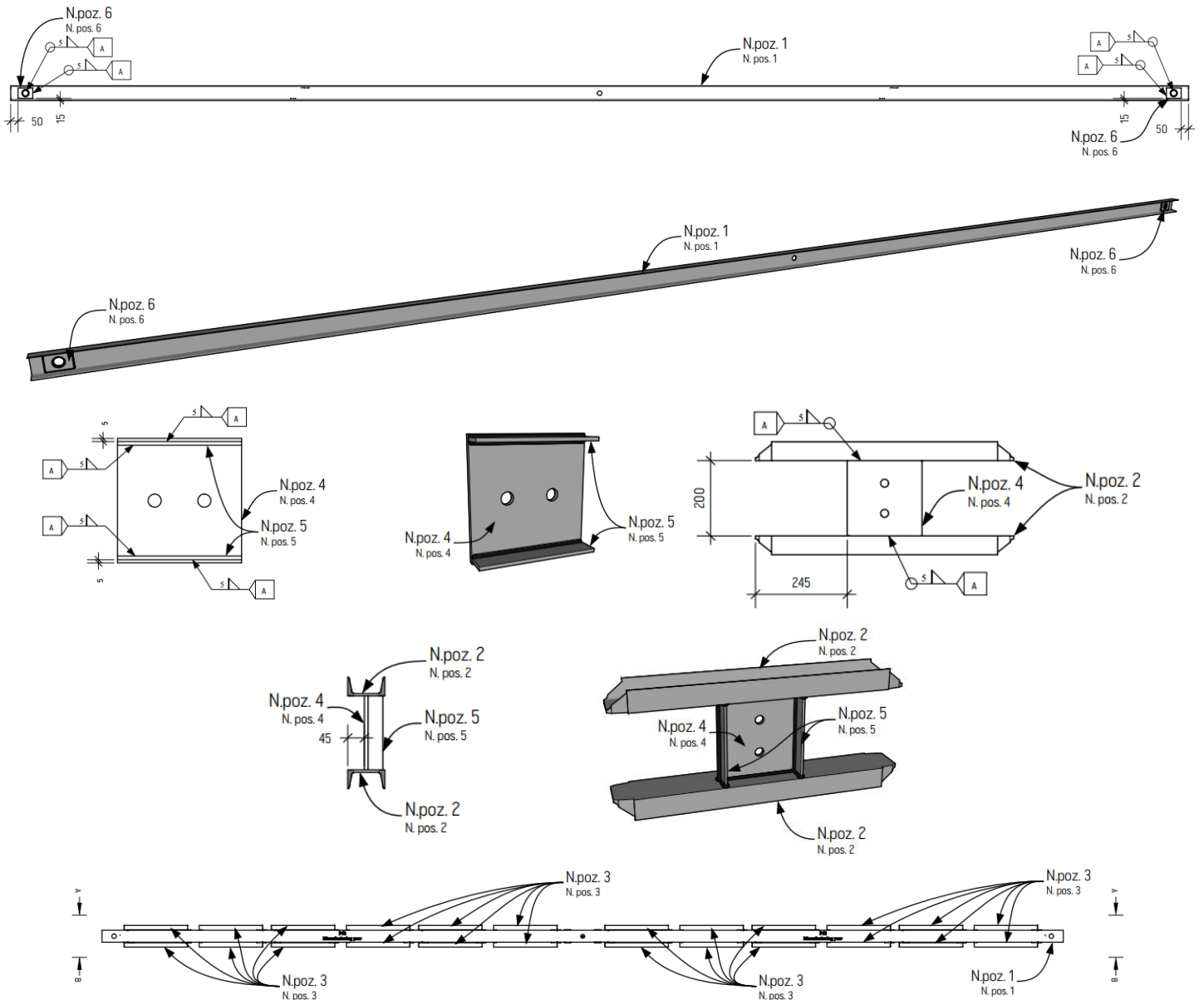

Anexa 4.6.2

Consolă P62

[Parte componentă a Anexei 4]

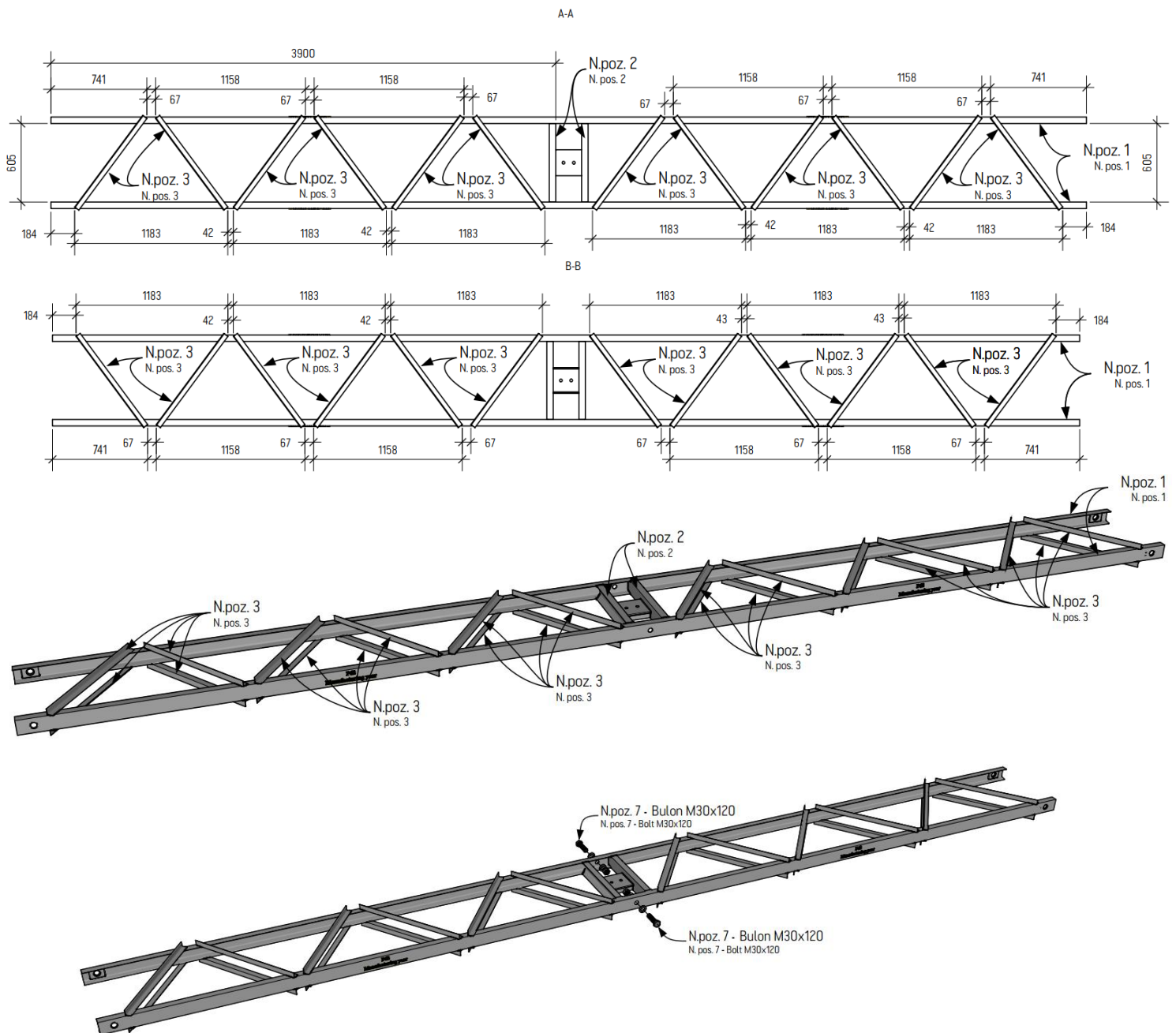

	<p align="center">Caiet de sarcini „Achiziția construcțiilor metalice pentru LEA 35 - 330 kV”</p>	<p align="center">Coala 75 din 90</p>
--	--	---------------------------------------

Anexa 4.6.3

Consolă P62

[Parte componentă a Anexei 4]

Specificație					
Nr.	Denumirea	Dimensiuni, mm	Cantitate, buc	Buc, kg	Note
1	Profil UNP 100	8000	2	87.2	Piesele pe set, buloanele, piulițele și șaibele trebuie să respecte standardele specificate în acest caiet de sarcini.
2	Profil UNP 100	690	2	7.52	
3	Cornier	40x40x880	24	2.13	
4	Platbandă	200x10x200	1	3.14	
5	Platbandă	40x6x200	2	0.38	
6	Platbandă	100x8x70	4	0.44	
7	Bulon M30	120	2	0.77	
8	Piuliță M30	-	2	0.22	
9	Șaibă M30	-	4	0.06	

Anexa 4.7
 Consolă P70-1

[Parte componentă a Anexei 4]

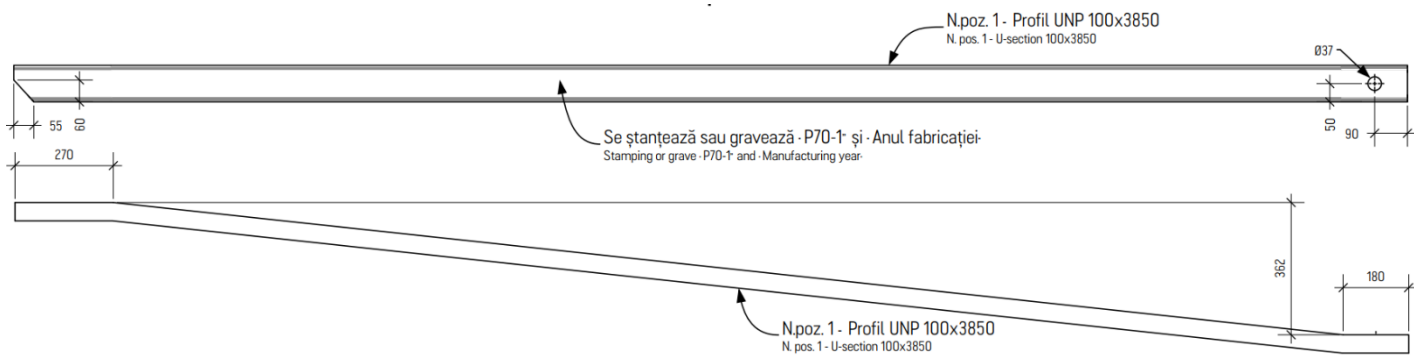

Anexa 4.71
Consolă P70-1

[Parte componentă a Anexei 4]

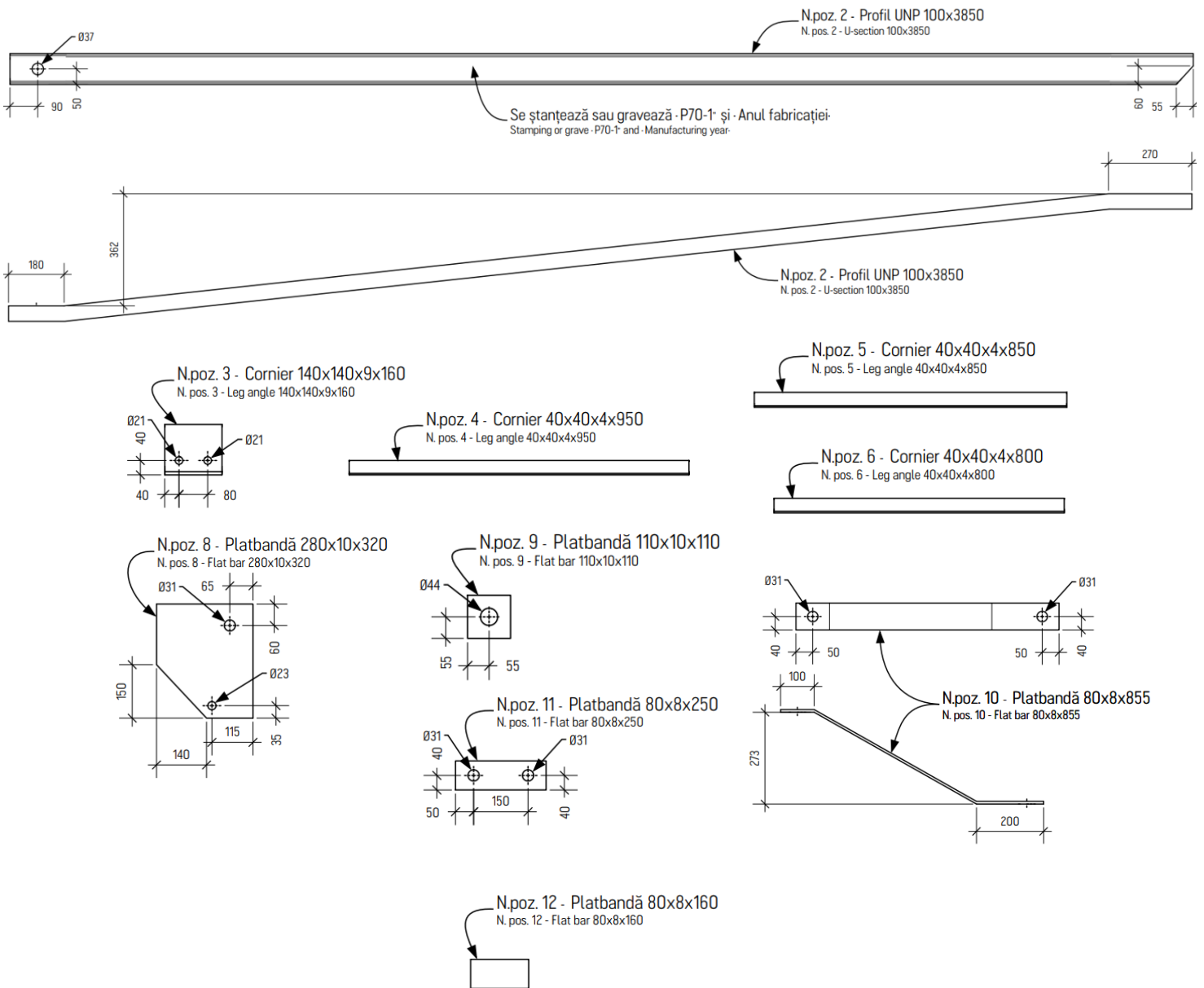

Anexa 4.7.2
Consolă P70-1

[Parte componentă a Anexei 4]

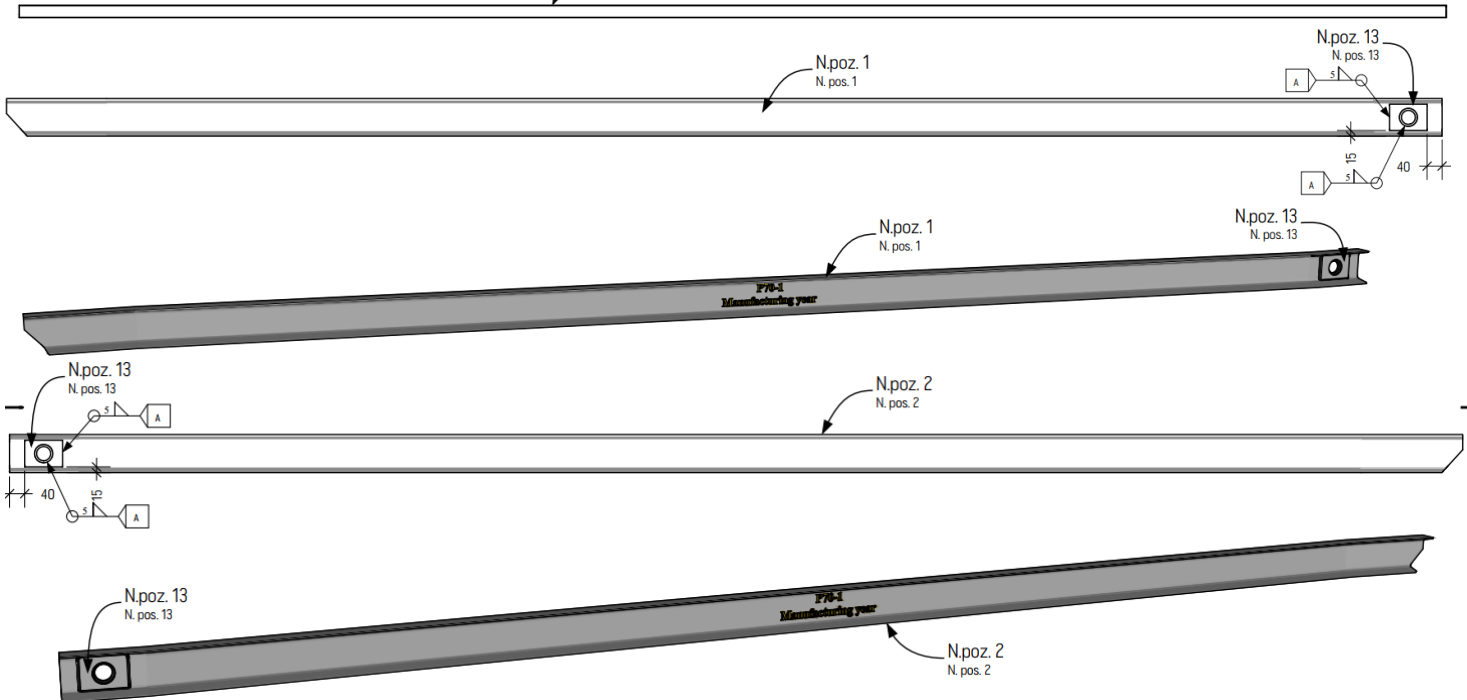
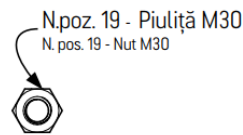
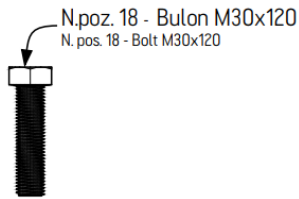
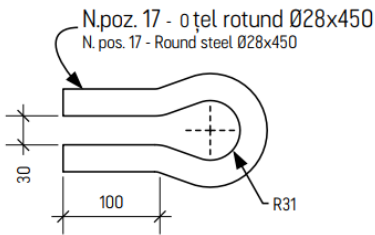
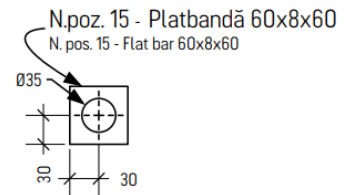
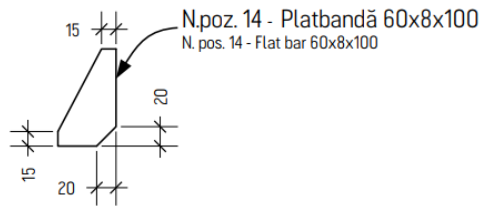
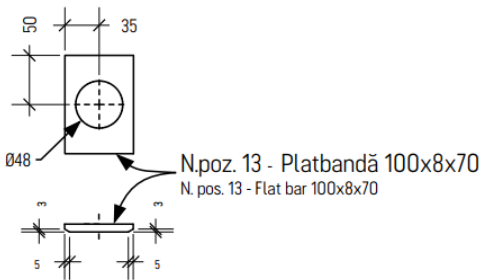

Anexa 4.7.3

Consolă P70-1

[Parte componentă a Anexei 4]

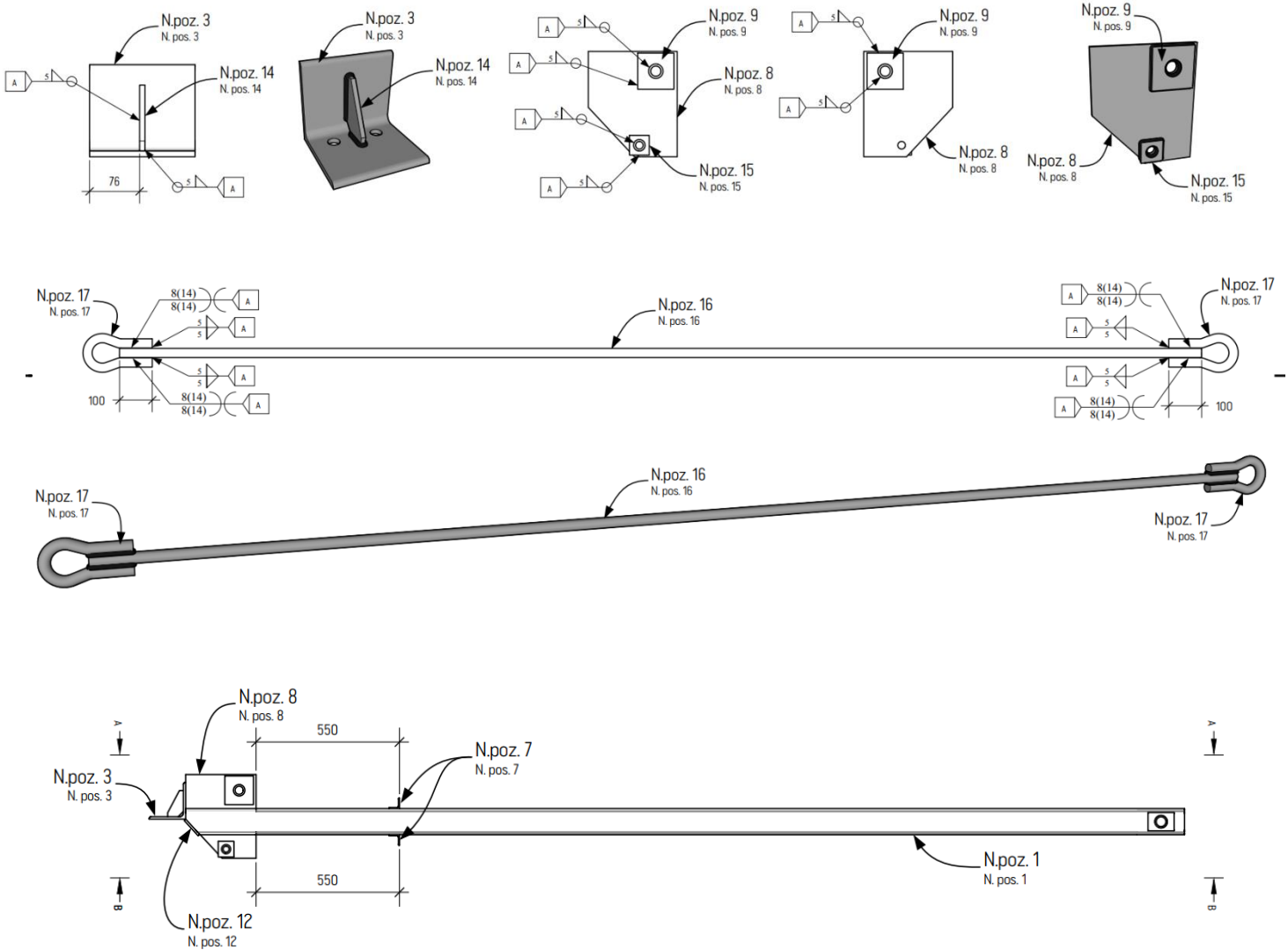

Anexa 4.7.4

Consolă P70-1

[Parte componentă a Anexei 4]

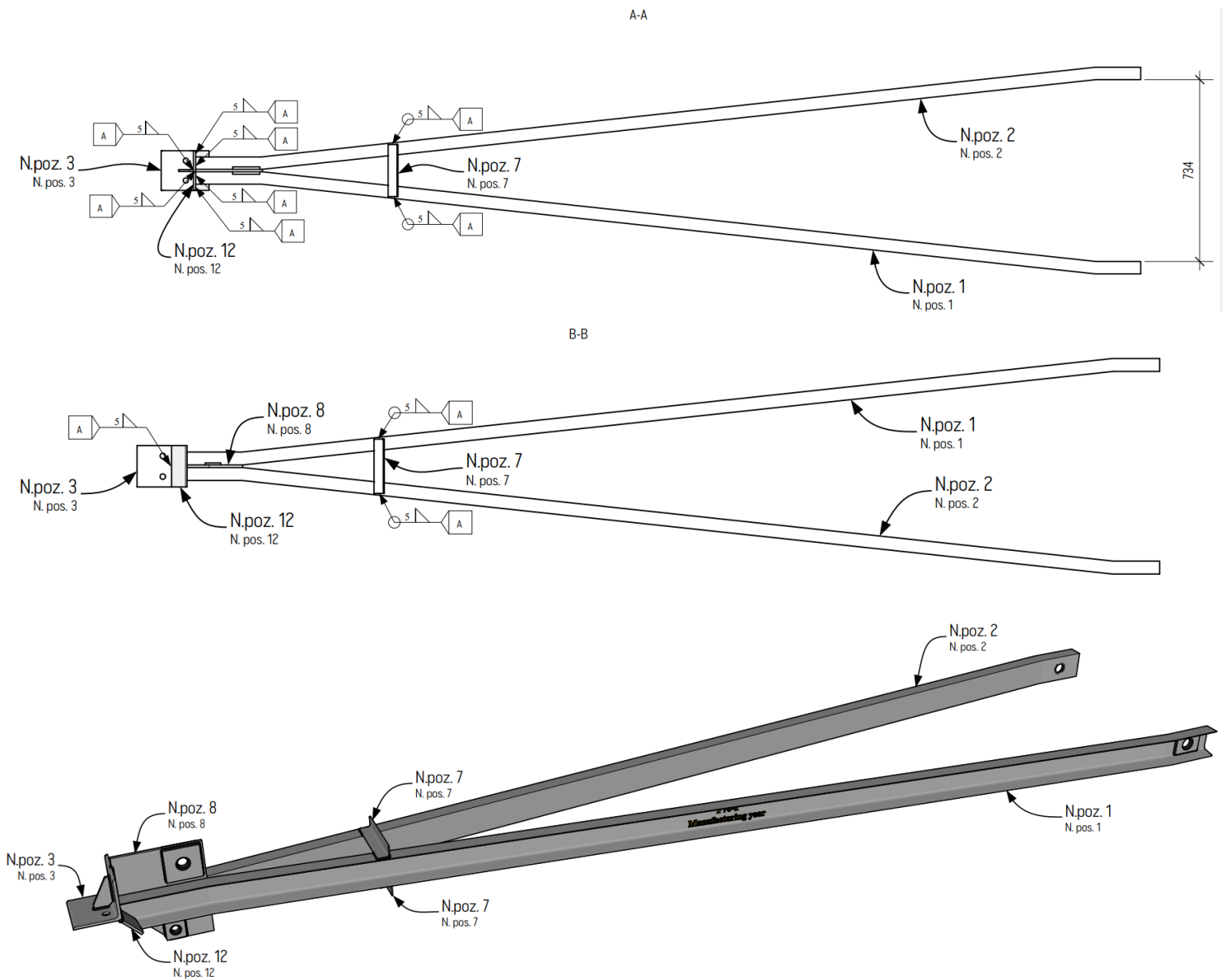

Anexa 4.7.5

Consolă P70-1

[Parte componentă a Anexei 4]

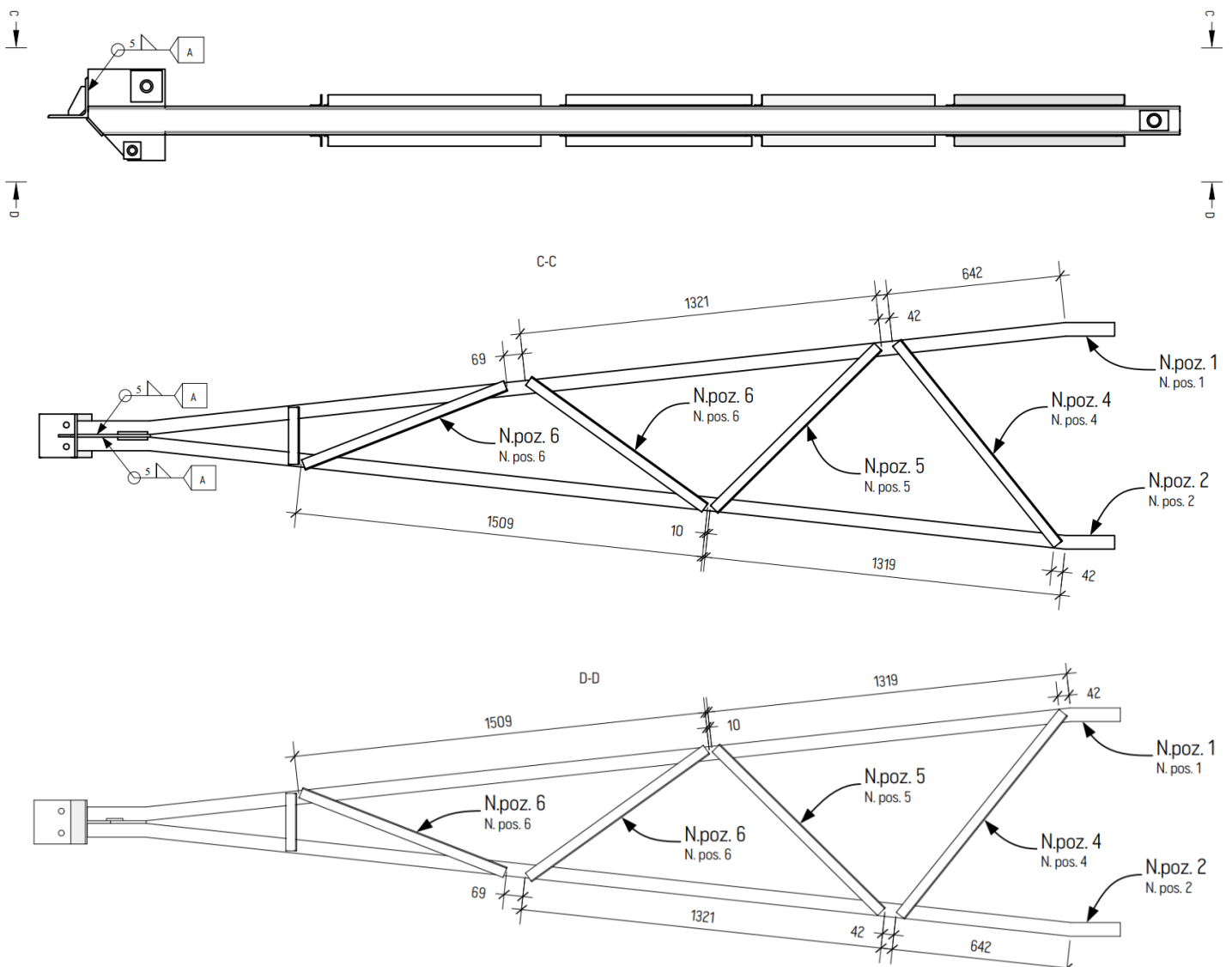

Anexa 4.7.6

Consolă P70-1

[Parte componentă a Anexei 4]

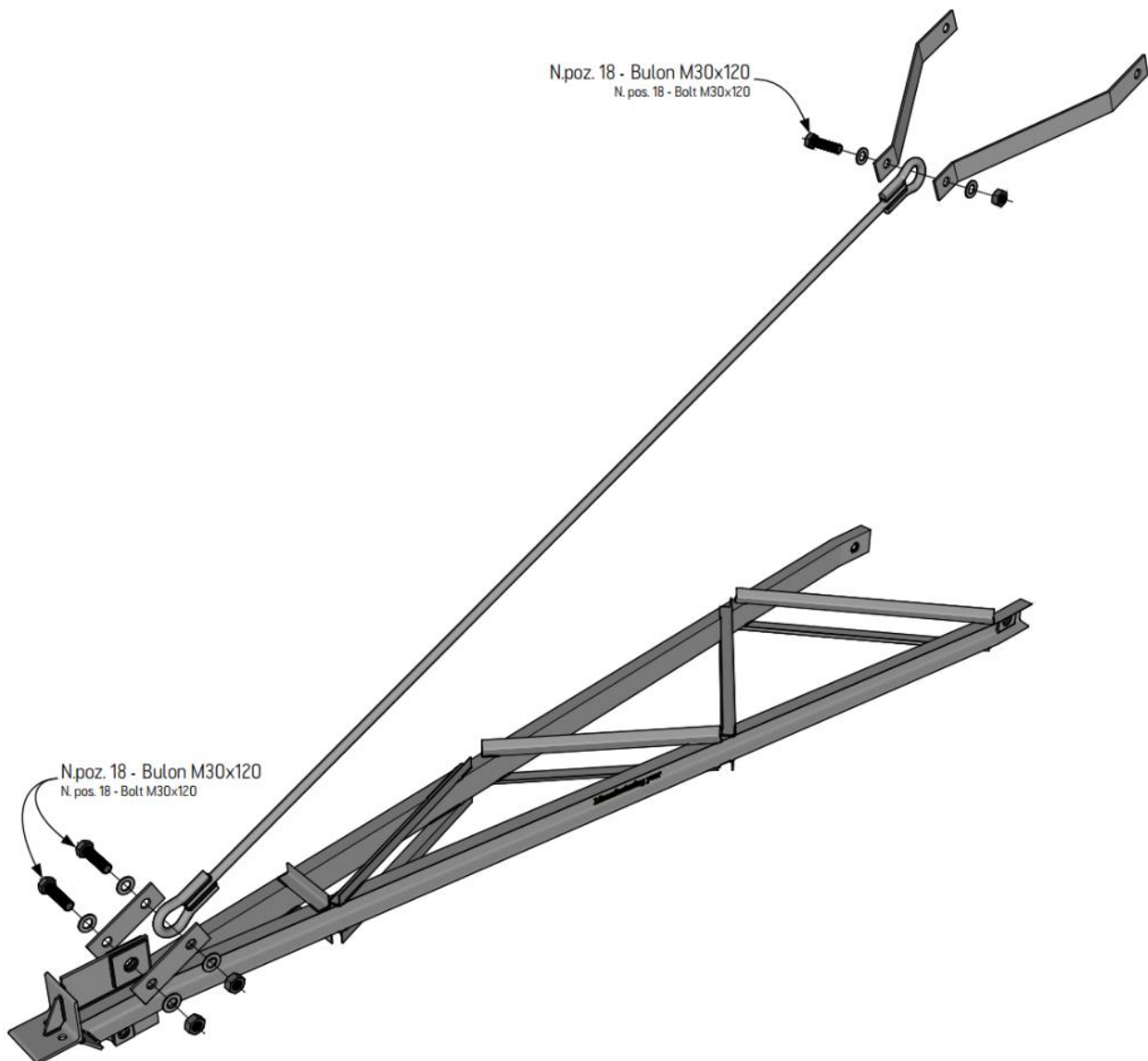

 MOLDELECTRICA	Caiet de sarcini „Achiziția construcțiilor metalice pentru LEA 35 - 330 kV”	Coala 83 din 90
--	--	-----------------

Anexa 4.7.7

Consolă P70-1

[Parte componentă a Anexei 4]

Specificație				
Nr.	Denumirea	Dimensiuni, mm	Cantitate, buc	Buc, kg
1	Profil UNP 100	3850	2	41.96
3	Cornier	140x140x160	1	3.11
4	Cornier	40x40x4x960	2	2.3
5	Cornier	40x40x4x850	2	2.06
6	Cornier	40x40x4x850	4	1.94
7	Cornier	40x40x4x210	2	0.51
8	Platbandă	280x10x320	1	7.03
9	Platbandă	110x10x110	2	0.05
10	Platbandă	80x8x855	2	4.3
11	Platbandă	80x8x250	2	1.26
12	Platbandă	80x8x160	1	0.8
13	Platbandă	100x8x70	2	0.44
14	Platbandă	60x8x70	1	0.38
15	Platbandă	60x8x60	1	0.23
16	Oțel rotund	Ø28x3300	1	15.95
17	Oțel rotund	Ø28x450	2	2.17
18	Bulon M30	120	3	0.77
19	Piuliță M30	-	3	0.22
20	Șaibă M30	-	6	0.06

Anexa 5
Nod de fixare la
grindă din beton
armat - KP 6

KP - 6

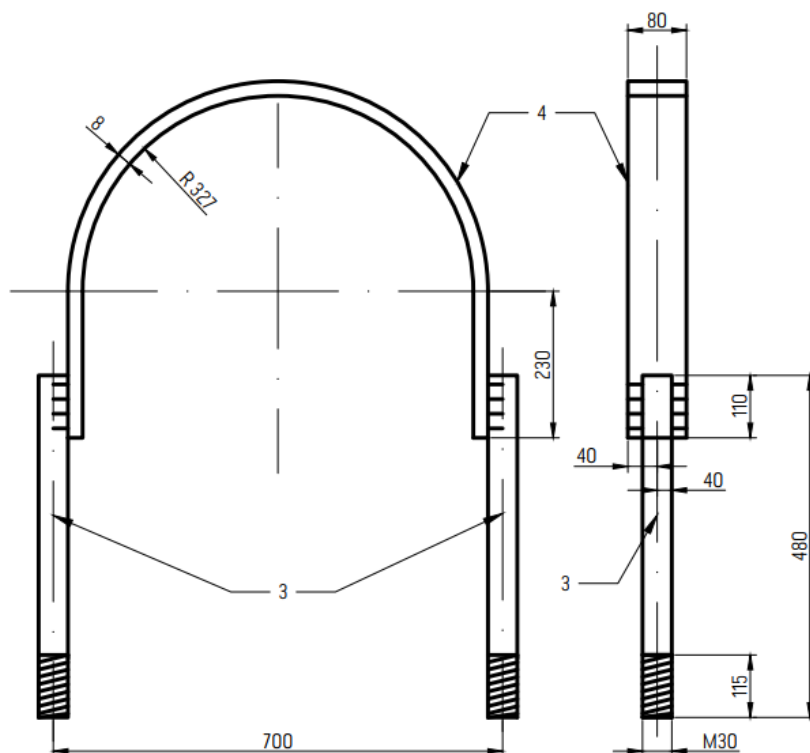

Specificația pieselor metalice

Marca	Nr. poziției	Secțiunea, mm	Lungimea, mm	Cantitatea, buc	Greutatea, kg		
					1 piesă	toate piesele	marca
KP - 6	3	Ø30	480	2	2.7	5	14
	4	80x8	1500	1	7.5	8	
		Piuliță M30	-	4	0.3	1	
		Șaibă 30	-	2	0.06		

Anexa 6
Nod de fixare la
grindă din beton
armat - KP 8

KP - 8

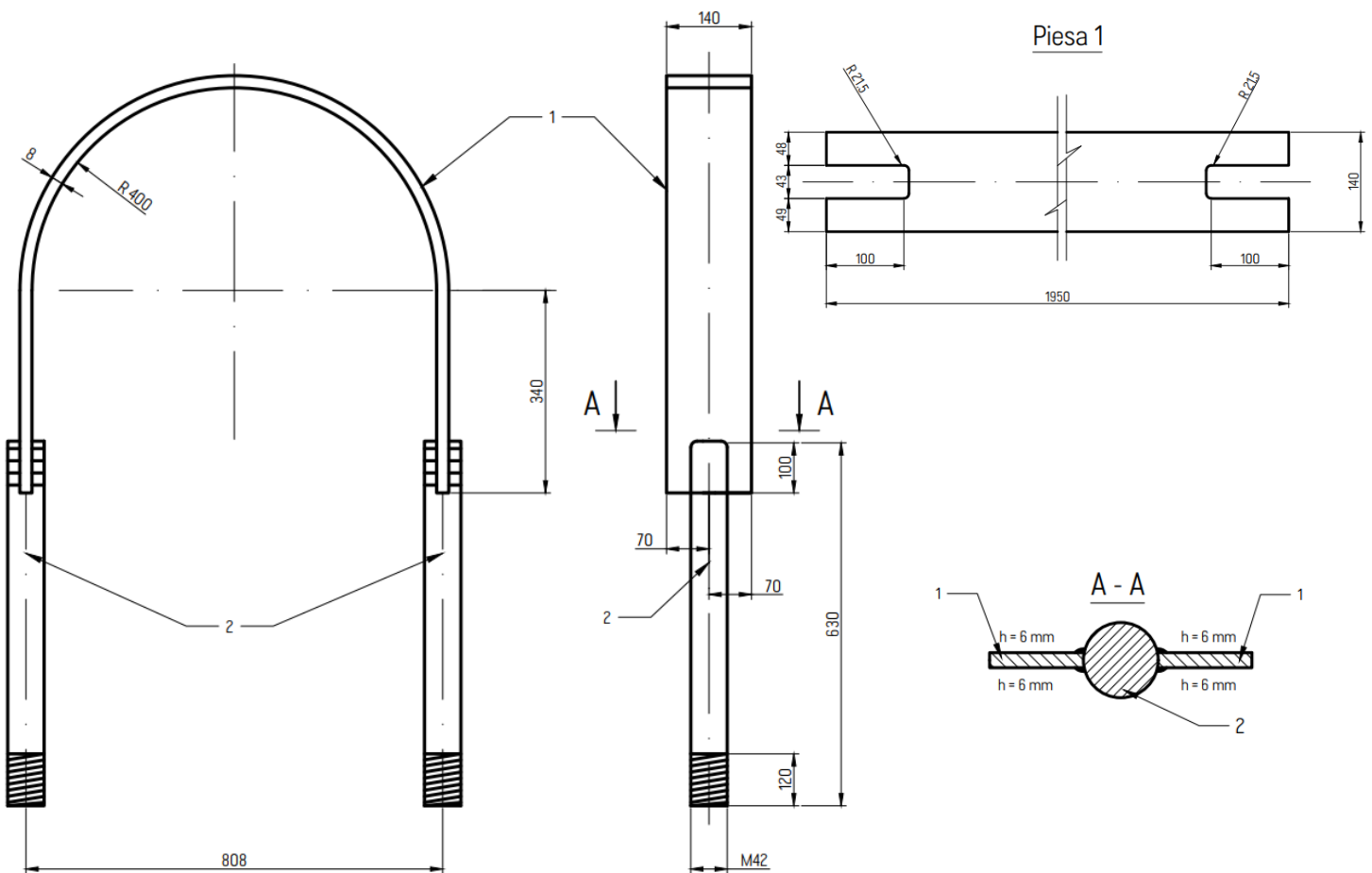

Marca	Nr. poziției	Secțiunea	Lungimea, mm	Cantitatea, buc	Greutatea, kg		
					1 piesă	toate piesele	marca
KP - 8	2	Ø 42	630	2	6.9	14	33
	1	140x8	1950	1	17	17	
		Piuliță M42	-	4	0.6	2	
		Șaibă 42	-	2	0.2		

	<p align="center">Caiet de sarcini „Achiziția construcțiilor metalice pentru LEA 35 - 330 kV”</p>	<p align="center">Coala 86 din 90</p>
--	--	---------------------------------------

Anexa 1A

Fișă tehnică pentru, Lot 1 - Conform Anexa 1 [Colile : 5 - 22]:

Bunul solicitat				Bunul propus			
Denumirea bunului	Unități de măsură	Cantitatea	Greutatea set, kg	Denumirea bunului	Unități de măsură	Cantitatea	Greutatea set, kg
<p>„Confecție metalică pentru pilon intermediar (PB-110-8 sau echivalent), dublu circuit LEA 110 kV, pe pilon conic din beton armat tip SK26.1-6.0. (CK26.1-6.0)”</p>	<p align="center">Seturi</p>	<p align="center">19</p>	<p align="center">441 kg ± 2%</p>				

- Zincarea la cald a tuturor elementelor metalice conform SM EN ISO 1461:2023;

	<p align="center">Caiet de sarcini „Achiziția construcțiilor metalice pentru LEA 35 - 330 kV”</p>	<p align="center">Coala 87 din 90</p>
--	--	---------------------------------------

Anexa 2A

Fișă tehnică pentru, Lot 2 - Conform Anexa 2 (Colile : 23 - 39):

Bunul solicitat				Bunul propus			
Denumirea bunului	Unități de măsură	Cantitatea	Greutatea set, kg	Denumirea bunului	Unități de măsură	Cantitatea	Greutatea set, kg
<p>„Confecție metalică pentru pilon intermediar (PB 110-15 sau echivalent), circuit simplu LEA 110 kV, pe pilon conic din beton armat tip SK22.1-2.1. (CK22.1-2.0)“</p>	<p align="center">Seturi</p>	<p align="center">34</p>	<p align="center">233 kg ± 2%</p>				

- Zincarea la cald a tuturor elementelor metalice conform SM EN ISO 1461:2023;

	<p align="center">Caiet de sarcini „Achiziția construcțiilor metalice pentru LEA 35 - 330 kV”</p>	<p align="center">Coala 88 din 90</p>
--	--	---------------------------------------

Anexa 3A

Fișă tehnică pentru, *Lot 3 - Conform Anexa 3 (Colile : 40 - 46):*

Bunul solicitat				Bunul propus			
Denumirea bunului	Unități de măsură	Cantitatea	Greutatea set, kg	Denumirea bunului	Unități de măsură	Cantitatea	Greutatea set, kg
<i>„Confecție metalică pentru pilon ancor (USB-110-19 sau echivalent), simplu circuit LEA 110kV, pe pilon cilindric din beton armat de tip SC20.2-1.0 (C420.2-1.0)“</i>	Seturi	1	1189 kg ± 2%				

- *Zincarea la cald a tuturor elementelor metalice conform SM EN ISO 1461:2023;*

	<p align="center">Caiet de sarcini „Achiziția construcțiilor metalice pentru LEA 35 - 330 kV”</p>	<p align="center">Coala 89 din 90</p>
--	--	---------------------------------------

Anexa 4A

Fișă tehnică pentru, Lot 4 - Conform Anexa 4 (Colile : 47 - 84):

Bunul solicitat				Bunul propus			
Denumirea bunului	Unități de măsură	Cantitatea	Greutatea set, kg	Denumirea bunului	Unități de măsură	Cantitatea	Greutatea set, kg
<i>„Confecție metalică pentru pilon intermediar (PB 330-7H sau echivalent), simplu circuit LEA 330 kV, pe pilon cilindric din beton armat de tip SC20.2-1.0 (CL20.2-1.0)”</i>	Seturi	18	1511 kg ± 2%				

- Zincarea la cald a tuturor elementelor metalice conform SM EN ISO 1461:2023;

	<p align="center">Caiet de sarcini „Achiziția construcțiilor metalice pentru LEA 35 - 330 kV”</p>	<p align="center">Coala 90 din 90</p>
--	--	---------------------------------------

Anexa 5A

Fișă tehnică pentru, Lot 5 - Conform Anexa 5 (Coala : 85) și Conform Anexa 6 (Coala : 86):

Bunul solicitat				Bunul propus			
Denumirea bunului	Unități de măsură	Cantitatea	Greutatea set, kg	Denumirea bunului	Unități de măsură	Cantitatea	Greutatea set, kg
„Nod de fixare la grindă din beton armat - KP 6”	Bucăți	34	14 kg ± 2%				
„Nod de fixare la grindă din beton armat - KP 8”	Bucăți	2	33 kg ± 2%				

- Zincarea la cald a tuturor elementelor metalice conform SM EN ISO 1461:2023;