

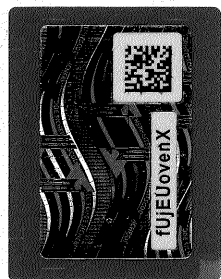

Свидетелството за регистрация - Част II / Permiso de circulación. Parte II / Osvedčenie o registrácii - Časť II / Registreringsattest. Del II / Registreerimistunnistus. Osa II /
Αδειά κυκλοφορίας/Πατολογικό Εγγραφή. Μέρος II / Registration certificate. Part II / Certificat d'immatriculation. Partie II / Prometna dozvola II / Carta di circolazione. Parte II /
Reģistrācijas apliecība. II. daļa / Registrācijas lūdzimjas. II daļa / Forgalmi engedély. II. Rész / Certifikat ta' Registrazzjoni. It-II Parti / Kentekenbewijs. Deel II /
Dowód Rejestracyjny. Część II / Certificado de matrícula. Parte II / Certificat de immatriculare. Partea II / Osvedčenie o evidencii. Časť II / Prometno dovoljenje. Del II /
Rekisteröintodistus. Osa II / Registreringsbeviset. Del II

Diese Bescheinigung nicht im Fahrzeug aufbewahren!

A	Amtliches Kennzeichen	DE GG209			
B	Datum der Erstzulassung des Fahrzeugs	04.07.2024	(1)	Anzahl der Vorhalter	0
C.3.1 C.6.1	Name oder Firmenname	Ferronordic Rental GmbH			
C.3.2 C.6.2	Vorname(n)				
C.3.3 C.6.3	Anschrift zum Zeitpunkt der Ausstellung der Bescheinigung	Am Eichengarten 26 06842 Dessau-Roßlau OT Mildensee			
C.4c		Der Inhaber der Zulassungsbescheinigung wird nicht als Eigentümer des Fahrzeugs ausgewiesen.			
I	Datum	04.07.2024		Datum	





Stadt Dessau-Roßlau
Der Oberbürgermeister
06813 Dessau-Roßlau
i. A.

← Nur zur Nutzung des Sicherheitscodes
im internetbasierten Zulassungsver-
fahren freilegen. Dokument nur
unbeschädigt gültig.

GX901398

(Nummer der Zulassungsbescheinigung)

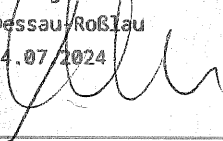
(Fahrzeug-Identifizierungsnummer als Barcode)

D.1	Marke				(23) Raum für interne Vermerke des Herstellers	
	Typ	MDA2C				
D.2	Variante	-				
	Version	-				
D.3	Handelsbezeichnung(en)	-				
(2)	Hersteller-Kurzbezeichnung	RENAULT (F)				
(2.1)	Code zu (2)	3333	(2.2) Code zu D.2 mit Prüfwert	000 00000 -		
E	Fahrzeug-Identifizierungsnummer	VF640J567PB020287		(3) Prüfwert zur Fahrzeug-Identifizierungsnummer	1	
J	Fahrzeugklasse	N2	(4) Art des Aufbaus	BA01		
(5)	Bezeichnung der Fahrzeugklasse und des Aufbaus	Fz.z.Gü.bef. > 3,5 - 12 t BA Plattform			(24) Diese Bescheinigung wurde für das nebenstehend beschriebene Fahrzeug ausgeben durch (Zulassungsbehörde bzw. Genehmigungsinhaber): Stadt Dessau-Roßlau Der Oberbürgermeister 06813 Dessau-Roßlau	
R	Farbe des Fahrzeugs				(11) Code zu R - / -	
P.1	Hubraum in cm³	5132	P.2 Nennleistung in kW P.4 Nenndrehzahl bei min⁻¹	158 / 2100		
P.3	Kraftstoffart oder Energiequelle	Diesel		(10) Code zu P.3	0002	
K	Nummer der EG-Typgenehmigung oder ABE	-		(6) Datum zu K	-	
(17)	Merkmal zur Betriebs-erlaubnis	N			Datum: 04.07.2024 Unterschrift: 	
(25)	Zusätzliche Vermerke der Zulassungsbehörde:					

Zulassung auf Grund einer nationalen Einzelgenehmigung mit Nr.
e1*NIV18/858*AF0230

(maschinenlesbare Nummer der Zulassungsbescheinigung)

