

Legenda:

Limite:

- Limita de proprietate
- Alinieri si retrageri conform PUZ aprobat prin HCL nr. 75 din 28.02.2019

Constructii:

-Propuse:

- Conturul proiectiei la sol a cladirii sau a proiectiei pe sol a etajelor superioare (suprafata ce se ia in calculul POT, conform legii 350/2001 - Anexa 2)
- Contur constructii subterane
- Proiectia la sol a balcoanelor a caror cota de nivel este peste 3,00m de la nivelul solului amenajat (suprafata ce nu se ia in calculul POT, conform legii 350/2001 - Anexa 2)

Circulatii:

- Circulatii auto (Asfalt/Pavele)
- Circulatii pietonale (Asfalt/Pavele)
- Spatii de parcare

Amenajari exterioare:

- Spatii verzi
- Spatii neamenajate
- Platforma gospodareasca

Accese:

- Acces pietonal
- Acces auto

Imprejmuire:

- Gard principal
- Gard lateral

Amenajari ext.:

- Gura de admisie mecanizata aer proaspat in parcaje subterane
- Gura de evacuare mecanizata fum din parcaje subterane

* **NOTA** - In cadrul elaborarii PUZ aprobat prin HCL nr. 75 din 28.02.2019, terenul studiat este format din doua parcele dupa cum urmeaza:

- nr.cad.157305, proprietatea **SC COMPLEX HOTELIER UNIREA SA** (anterior aflat in proprietatea SC METEX SA), in suprafata de 5,191.00 mp, liber de constructii;
- nr.cad.157072, proprietatea SC START UP EUROBRAND SA, in suprafata de 7,269.00 mp, pe care anterior a existat o constructie cu functiunea de hala depozitare, regim de inaltime parter inalt si o suprafata construita Sc = 1830,00mp, fiind ulterior demolata, astfel incat terenul a devenit liber de constructii.

Obiectul acestei documentatii il face terenul aflat in proprietatea **SC COMPLEX HOTELIER UNIREA SA**, identificat prin nr. **Cad. 157305** cu suprafata de **5.191,00 mp**, unde sunt propuse doua corpuri de locuinte colective **C1** si **C2** cu regim de inaltime 2S+P+11E si un corp destinat spatiilor comerciale si de servicii **C6**, cu regim de inaltime 2S+P.

Acest proiect este delimitat ca fiind **ETAPA 1**, ETAPA 2 reprezentand propunerea unei posibile dezvoltari ulterioare a intregii parcele studiate in cadrul PUZ aprobat prin HCL nr. 75 din 28.02.2019.

ETAPA 2 NU FACE OBIECTUL ACESTEI DOCUMENTATII.

Bilant teritorial rezultat:

Regim de inaltime maxim	(Nr niveluri)	2S+P+11E
Inaltime maxima de la CTN la cornisa	(H max)	37.60 m
Suprafata de teren studiat	(St)	5,191.00 mp
Suprafata construita	(Sc)	1,916.49 mp
Suprafata desfasurata totala	(Sdt)	26,934.10 mp
Suprafata desfasurata pt CUT conf L.350	(Sd)	18,614.38 mp
Procentul de ocupare al terenului (Sc/St x100)	POT	36.91 %
Coefficientul de utilizare al terenului (Sd/St)	CUT	3,58
Suprafata spatii verzi	(mp/%)	781.80 mp / 15.06%

Pe teren se vor amenaja locuri de parcare conform HCL 425/29.10.2007.

Apartamente 1 camera	= 132 (C1=66, C2=66)
Apartamente 2 camere	= 110 (C1=66, C2=44)
Apartamente 3 camere	= 11 (C1=11, C2=0)
Total locuri de parcare necesare (cota1/1)	= 253 locuri

Suprafata construita complex	= 1916,49 mp
Suprafata construita case de scara si sp. tehnice parter	= 112,70 (C1) + 145,29 (C2) = 257,99 mp
Suprafata construita/desfasurata comert (module sub 400 mp)	= 1658,50 mp
Total locuri de parcare necesare (cota1/100 mp)	= 17
Total locuri pentru angajati (23 angajati) - 1 loc/ 5 angajati	= 5
Locuri necesare pentru comert	= 22 locuri

Total locuri necesare (locuinte + comert) = 275 locuri
Total locuri asigurate prin proiect = 276 locuri

Din care:
 Total locuri pe parcela NC 157305 = **253 locuri**
 Pe parcela NC 132320 propr. METEX SA, conf Conventie nr. 18/15.01.2021 = **23 locuri**
 Amenajate dupa cum urmeaza:
171 locuri de parcare auto la subsolul
82 + 23 locuri de parcare auto la nivelul solului

CORP C1:
 Sc C1 = 872.70 mp
 Sd pt. CUT C1 = 10,472.40 mp
 Sd totala C1 = 12,217.80 mp

CORP C2:
 Sc C2 = 645.29 mp
 Sd pt. CUT C2 = 7,743.48 mp
 Sd totala C2 = 9,034.06 mp

CORP C6:
 Sc C6 = 398.50 mp
 Sd pt. CUT = 398.50 mp
 Sd totala = 1,195.50 mp

Volum	79.672,68 mc	Clasa de importanta	III	Categoria de importanta	C-normala	Grad de rezistenta la foc	II
Conform legii dreptului de autor, acest proiect este proprietatea intelectuala a sc SAM Ideas srl Iasi. Reproducerea, refolosirea sau prezentarea sa publica fara acordul scris al proiectantului sunt interzise prin lege.							
VERIFICATOR	nume si prenume	semnatura	cerinta	numarul referatului de verificare			
Beneficiar: SC COMPLEX HOTELIER UNIREA SA prin GRECU LUCIAN		proiect nr. 501/2020					
Denumire: Construire imobile de locuinte colective si functiuni conexe, parcaj subteran, amenajari exterioare pe teren proprietate conform PUZ aprobat prin HCL nr. 75 din 28.02.2019		faza P.I.T.H.					
Adresa: mun. IASI, jud. IASI, str. Mitropolit Varlaam nr. 54, nr. cad. 157305							
ŞEF PROIECT	Arh. Sebastian Savescu	Scara	A0.1				
PROIECTAT	Arh. Sebastian Savescu	1:1000	Plan de Situatie				
DESENAT	Arh. Bogdan Gavril	Data proiect:2021	Rev.0				
						2021	

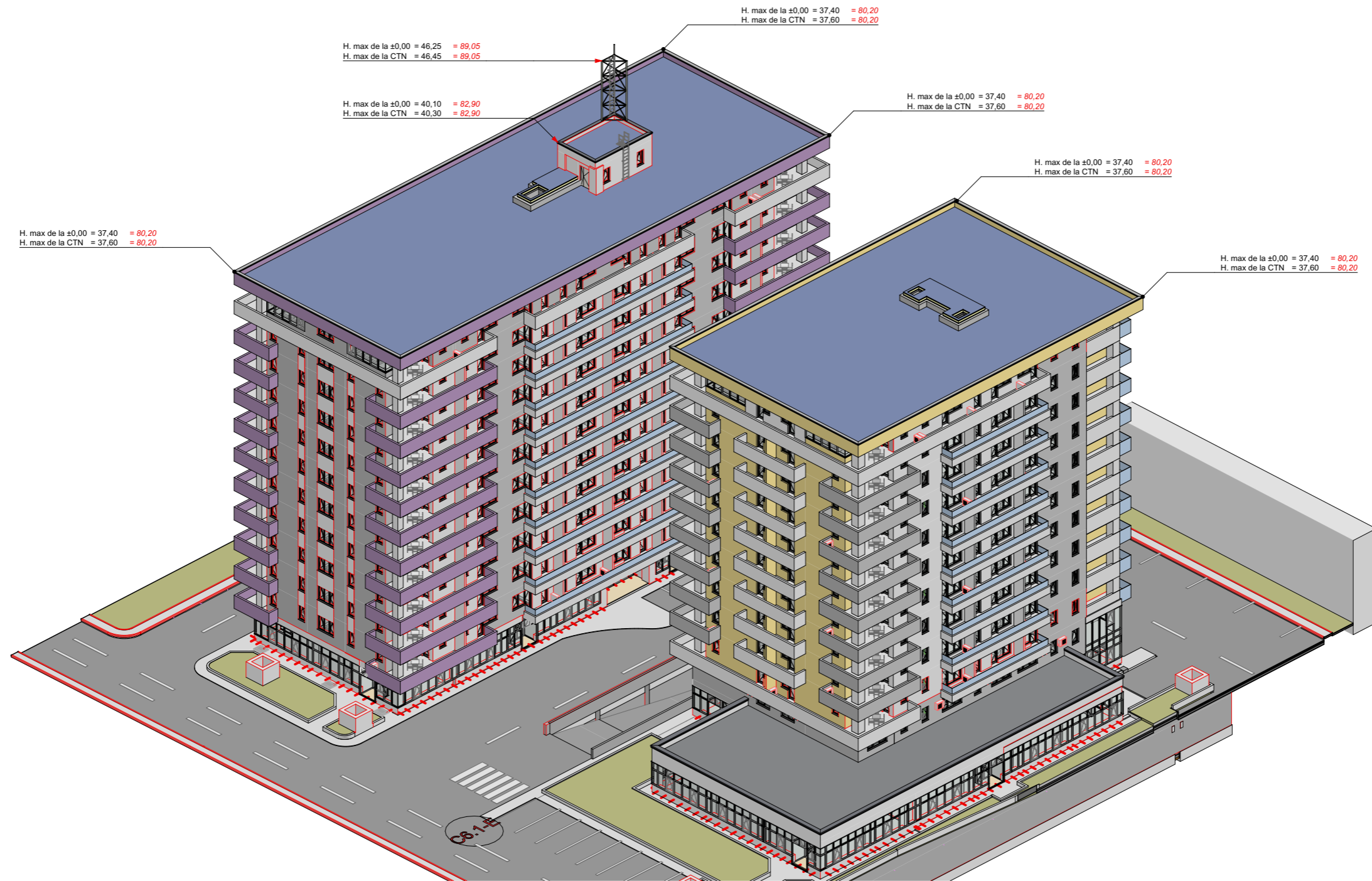

PE TOATA DURATA SANTIERULUI, IN CADRUL ORGANIZARII DE SANTIER, SE VA MONTA O MACARA CU INALTIMEA DE 49,00 M DE LA COTA ±0,00 (91,80) A ANSAMBLULUI

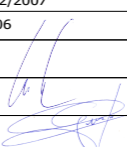
Volum	79.672,68 mc	Clasa de importanta	III	Categoria de importanta	C-normala	Grad de rezistenta la foc	II
Conform legii dreptului de autor, acest proiect este proprietatea intelectuala a sc SAM Ideas srl Iasi. Reproducerea, refolosirea sau prezentarea sa publica fara acordul scris al proiectantului sunt interzise prin lege.							
VERIFICATOR	nume si prenume	semnatura	cerinta	numarul referatului de verificare			
				Beneficiar: SC COMPLEX HOTELIER UNIREA SA prin GRECU LUCIAN Denumire: Construire imobile de locuinte colective si functiuni conexe, parcaj subteran comun, amenajari exterioare pe teren proprietate conform PUZ aprobat prin HCL nr. 75 din 28.02.2019 Adresa: mun. IASI, jud. IASI, str. Mitropolit Varlaam nr. 54, nr. cad. 157305			
ŞEF PROIECT	Arh. Sebastian Savescu		Scara	Schema volumetrica dispunere corpuri de cladire			A0.5
PROIECTAT	Arh. Sebastian Savescu		1:500				Rev.0
DESENAT	Arh. Bogdan Gavril		Data proiect:2021				2021

ORDINUL ARHITECTILOR
DIN ROMANIA
5261
Sebastian SAVESCU
proiect nr. 501/2020
faza P.Th.

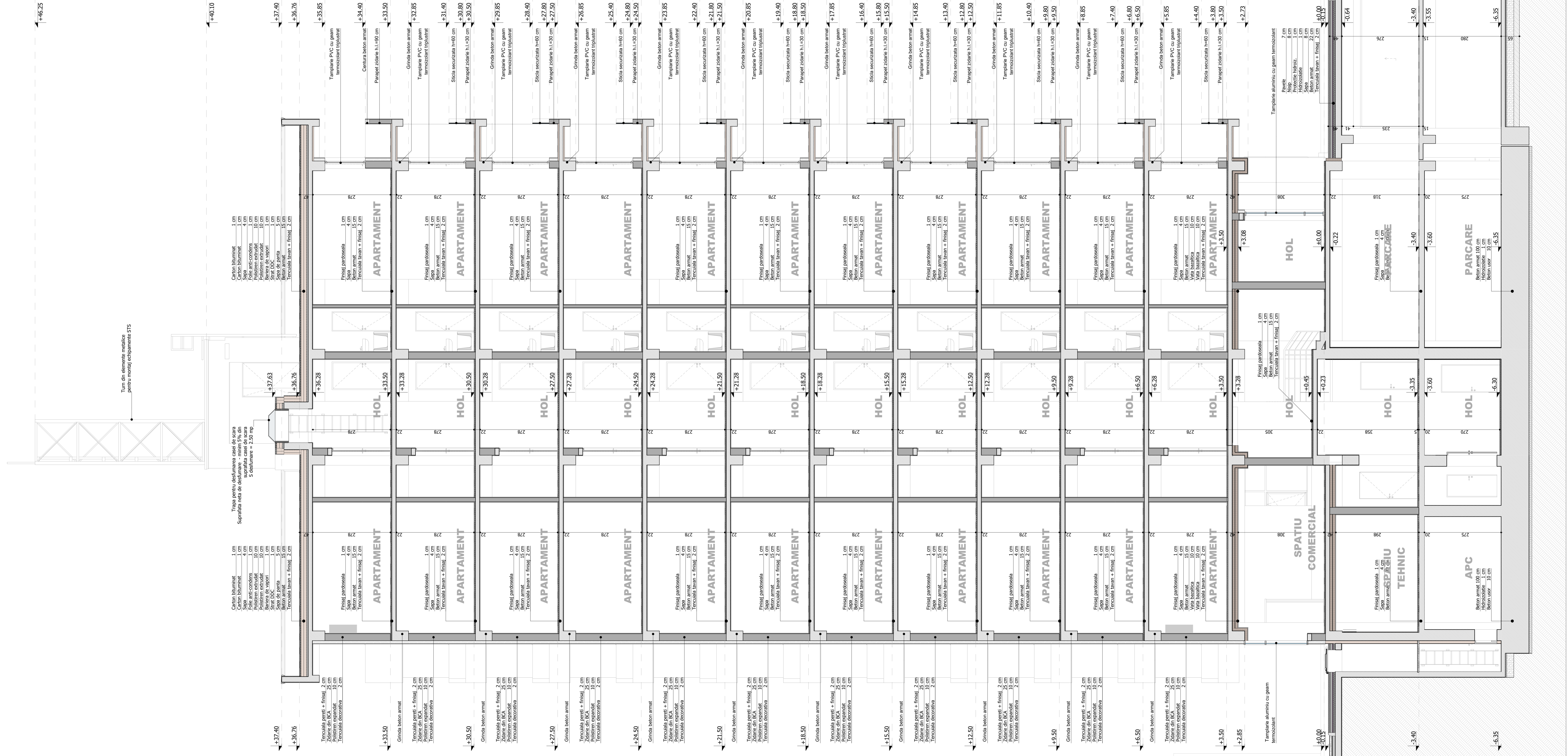

Construcție mobilă de locuințe colective și funcțiuni conexi, parci subteran comun, amenajări exterioare pe teren proprietate conform P.U.Z. aprobat prin H.C. nr. 75 din 28.02.2019
 C1 - Secțiune transversală
 fața P.Th.

Bilanț teritorial rezultat:

Program de ordine maxim	(Nr niveluri)	251-P+11E
Înălțime maximă de la C.T.N	(H max)	37.60 m
Suprafața de teren studiată	(St)	5.191.00 mp
Suprafața construită	(Sc)	1.918.49 mp
Suprafața de teren studiată	(St)	5.191.00 mp
Suprafața deservită de teren	(Sd)	18.614.48 mp
Coeficient de utilizare a terenului (C.U.T.)	(C.U.T.)	3.58
Coeficient de ocupare a terenului (C.O.C.T.)	(C.O.C.T.)	79.67/88 mp
Clasa de importanță (conf. P.100)	(I)	II
Categoriile de importanță (conf. HG 766/2008)	(C)	C-normală
Clasa de rezistență la foc (conf. P.118/1995)	(R)	II

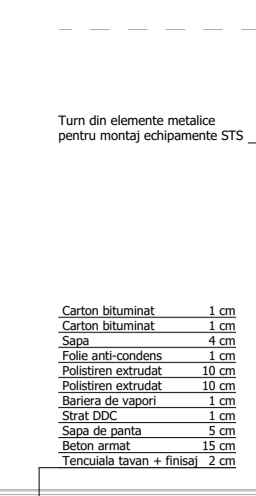

Tun de elemente metalice pentru montaj echipamente STS

- Carton bitumat 1 cm
- Carton bitumat 1 cm
- Sapa 4 cm
- Fie anti-condens 1 cm
- Pastile ceramice 1 cm
- Pastile ceramice 1 cm
- Pastile ceramice 1 cm
- Sapa de beton 10 cm
- Sapa de beton 10 cm
- Sapa de beton 10 cm
- Sapa de beton 10 cm
- Sapa de beton 10 cm
- Tencuiala levan + finisaj 2 cm

- Carton bitumat 1 cm
- Carton bitumat 1 cm
- Sapa 4 cm
- Fie anti-condens 1 cm
- Pastile ceramice 1 cm
- Pastile ceramice 1 cm
- Pastile ceramice 1 cm
- Sapa de beton 10 cm
- Sapa de beton 10 cm
- Sapa de beton 10 cm
- Sapa de beton 10 cm
- Sapa de beton 10 cm
- Tencuiala levan + finisaj 2 cm

- Carton bitumat 1 cm
- Carton bitumat 1 cm
- Sapa 4 cm
- Fie anti-condens 1 cm
- Pastile ceramice 1 cm
- Pastile ceramice 1 cm
- Pastile ceramice 1 cm
- Sapa de beton 10 cm
- Sapa de beton 10 cm
- Sapa de beton 10 cm
- Sapa de beton 10 cm
- Sapa de beton 10 cm
- Tencuiala levan + finisaj 2 cm



CTN = -0.20 m => H max = 37.60 m

LIMITA DE PROIECTARE

Volum	79.672,68 mc	Clasa de importanta	III	Categoria de importanta	C-normala	Grad de rezistenta la foc	II
Conform legii dreptului de autor, acest proiect este proprietate intelectuala a SC SAM Ideas srl. Reproducerea, reeditarea sau prezentarea sa publica fara acordul scris al proiectantului sunt interzise prin lege.							
VERIFICATOR	nume si prenume	semnatura	cerinta	numarul referatului de verificare			
SEF PROIECT	Arh. Sebastian Savescu				Beneficiar: SC COMPLEX HOTELIER UNIREA SA prin GRECU LUCIAN	Denumire: Construire imobile de locuinte colective si functiuni conexe, parcuri subterane amenajari exterioare pe teren proprietate conform PUZ aprobat prin HCL nr. 75 din 26.02.2019	
PROIECTAT	Arh. Sebastian Savescu				Adresa: mun. IASI, jud. IASI, str. Mitropolit Varlaam nr. 54, nr. cad. 157305	faza P.T.H.	
DESENAT	Arh. Bogdan Gavril				Scara	1:100	C1-A2.2
						Data proiect:2021	Rev.0
						C1 - Sectiune longitudinala	2021





- Legenda:**
- ① Soclu tencuiala silicatica impermeabila alba/ gri antracit
 - ② Tencuiala decorativa pentru fatade
 - ③ Tamplarie PVC gri antracit, cu 7 camere, geam triplu, Low E, 4S
 - ④ Perete cortina semistructural din aluminiu gri antracit, geam termolizant, Low E
 - ⑤ Glaf din PVC, de culoarea tamplariei
 - ⑥ Balustrada din sticla securizata cu mana curenta din inox
 - ⑦ Sort prefabricat din tabla prevopsita
 - ⑧ Tesera APC tip sanitara de lap, cu cheping metallic etans
- Categoria de importanta C-normala | Grad de rezistenta la foc II

Volum	79.672,68 mc	Clasa de importanta	III	Grad de rezistenta la foc	II
Conform legii dreptului de autor, acest proiect este proprietate intelectuala a sc. SAM Ideas srl Iasi. Reproducerea, reeditarea sau prezentarea sa publica fara acordul scris al proiectantului sunt interzise prin lege.					
VERIFICATOR	nume si prenume	semnatura	cerinta	numarul referatului de verificare	
SEF PROIECT	Arh. Sebastian Savescu		Scara	1:100	C1.A3.1
PROIECTAT	Arh. Sebastian Savescu		Data proiect	2021	Rev.0
DESENAT	Arh. Bogdan Gavril				2021

Beneficiar: SC COMPLEX HOTELIER UNIREA SA prin GRECU LUCIAN
 Denumire: Construire imobile de locuinte colective si functiuni conex, parcul suburban amenajari exterioare pe teren proprietate conform PUZ aprobat prin HCL nr. 75 din 26.02.2019
 Adresa: mun. IASI, jud. IASI, str. Mitropolit Varlaam nr. 54, nr. cad. 157305

ORDINUL ARHITECTURILOR
 DIN ROMANIA
 5261

proiect nr. S01/2020
 faza P.Th.

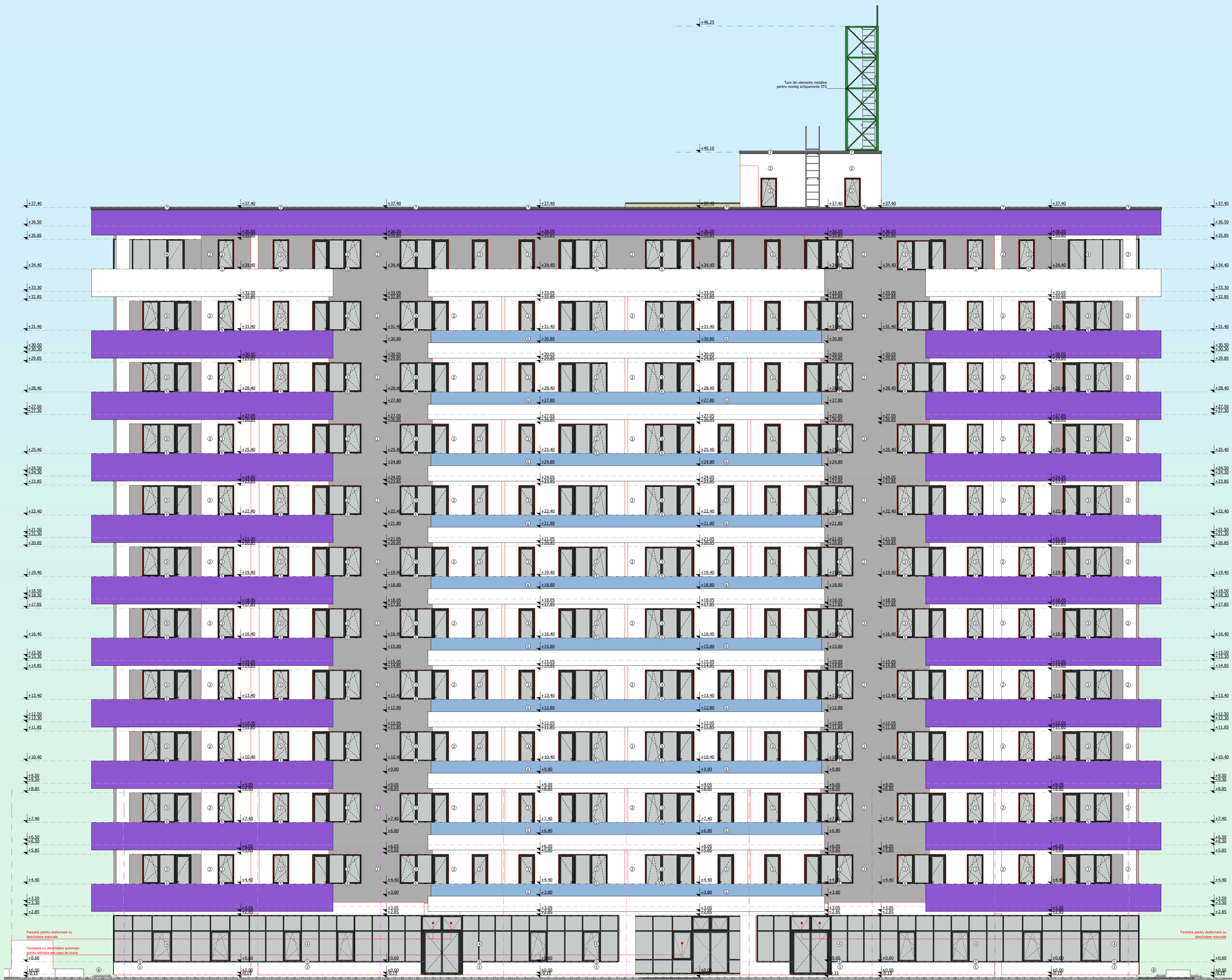

Tur de elemente metalice pentru invelis echipamentelor ST

Ferestre pentru dotare cu dispozitive manevra
 Ferestre cu dispozitive automate pentru controlul casei de smart

Ferestre pentru dotare cu dispozitive manevra

- Legenda:**
- ① Soclu tencuiala silicatica impermeabila alba/ gri antracit
 - ② Tencuiala decorativa pentru fatade
 - ③ Tamplarie PVC gri antracit, cu 7 camere, geam triplu, Low E, 4S
 - ④ Perete cortina semistructural din aluminiu gri antracit, geam termolizant, Low E
 - ⑤ Glaf din PVC, de culoarea tamplariei
 - ⑥ Balustrada din sticla securizata cu mana curenta din inox
 - ⑦ Sort prefabricat din tabla prevopsita
 - ⑧ Tesire APC tip santura de lap, cu chepeng metallic etans

Volum 79.672,68 mc Clasa de importanta III Categoria de importanta C-normala Grad de rezistenta la foc II

Conform legii dreptului de autor, acest proiect este proprietate intelectuala a sc. SAM Ideas srl Iasi. Reproducerea, reflexiunea sau prezentarea sa publica fara acordul scris al proiectantului sunt interzise prin lege.

VERIFICATOR nume si prenume semnatura cerinta numarul referatului de verificare

ORDINA ARHITECTONIC DIN ROMANIA 5261

Beneficiar: SC COMPLEX HOTELIER LINAREA SA prin GRECU LUCIAN
 Denumiri: Construire imobile de locuinte colective si functiuni conexe, parcuri subzisa
 amenajari exterioare pe teren proprietate conform PUZ aprobat prin HCL nr. 75 din 26.02.2019
 Adresa: mun. IASI, jud. IASI, str. Mitropolit Varlaam nr. 54, nr. cad. 157305

SEF PROIECT Arh. Sebastian Savescu Scara 1:100 C1 - Fatada Sud C1.A3.2

PROIECTAT Arh. Sebastian Savescu DESENAT Arh. Bogdan Gavril Data proiect:2021 Rev.0 2021

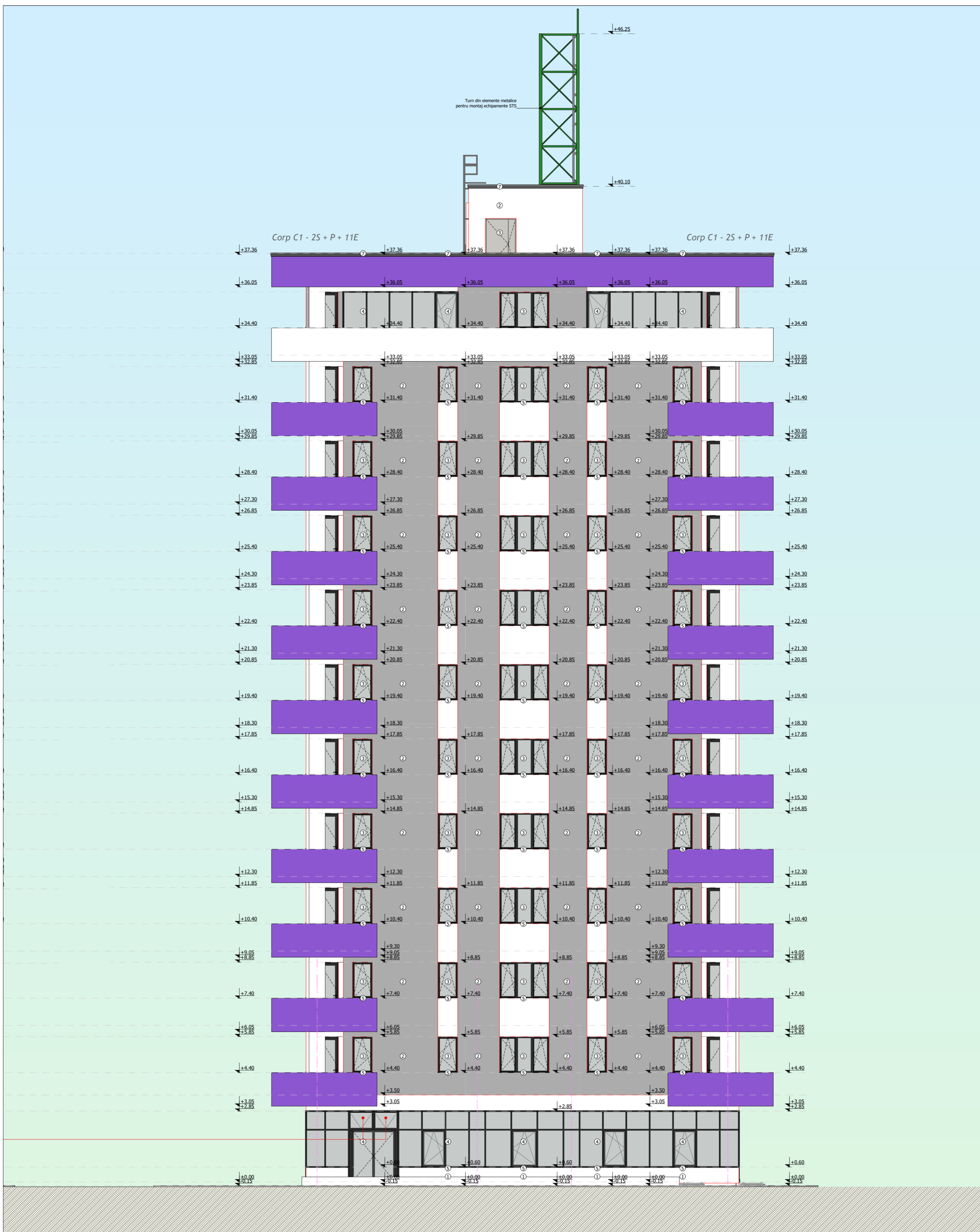

- Legenda:**
- ① Soclu tencuiala silicatica impermeabila alba/ gri antracit
 - ② Tencuiala decorativa pentru fatade
 - ③ Tamplarie PVC gri antracit, cu 7 camere, geam triplu, Low E, 4S
 - ④ Perete cortina semistructural din aluminiu gri antracit, geam termoizolant, Low E
 - ⑤ Glaf din PVC, de culoarea tamplariei
 - ⑥ Balustrada din sticla securizata cu mana curenta din inox
 - ⑦ Sort prefabricat din tabla prevopsita
 - ⑧ Iesire APC tip saritura de lup, cu chepeng metalic etans

Volum	79.672,68 mc	Clasa de importanta	III	Categoria de importanta	C-normala	Grad de rezistenta la foc	II
Conform legii dreptului de autor, acest proiect este proprietatea intelectuala a sc SAM Ideas srl Iasi. Reproducerea, refolosirea sau prezentarea sa publica fara acordul scris al proiectantului sunt interzise prin lege.							
VERIFICATOR	nume si prenume	semnatura	cerinta	numarul referatului de verificare			
				Beneficiar: SC COMPLEX HOTELIER UNIREA SA prin GRECU LUCIAN Denumire: Construire imobile de locuinte colective si functiuni conexe, parcaj subteran, amenajari exterioare pe teren proprietate conform PUZ aprobat prin HCL nr. 75 din 28.02.2019 Adresa: mun. IASI, jud. IASI, str. Mitropolit Varlaam nr. 54, nr. cad. 157305			
SEF PROIECT	Arh. Sebastian Savescu	Scara		C1.A3.3			
PROIECTAT	Arh. Sebastian Savescu	1:100		Rev.0			
DESENAT	Arh. Bogdan Gavril	Data proiect:2021		2021			





- Legenda:**
- ① Soclu tencuiala silicatica impermeabila alba/ gri antracit
 - ② Tencuiala decorativa pentru fatade
 - ③ Tamplarie PVC gri antracit, cu 7 camere, geam triplu, Low E, 4S
 - ④ Perete cortina semistructural din aluminiu gri antracit, geam termoizolant, Low E
 - ⑤ Glaf din PVC, de culoarea tamplariei
 - ⑥ Balustrada din sticla securizata cu mana curenta din inox
 - ⑦ Sort prefabricat din tabla prevopsita
 - ⑧ Iesire APC tip saritura de lup, cu chepeng metalic etans

Volum	79.672,68 mc	Clasa de importanta	III	Categoria de importanta	C-normala	Grad de rezistenta la foc	II
Conform legii dreptului de autor, acest proiect este proprietatea intelectuala a sc SAM Ideas srl Iasi. Reproducerea, refolosirea sau prezentarea sa publica fara acordul scris al proiectantului sunt interzise prin lege.							
VERIFICATOR	nume si prenume	semnatura	cerinta	numarul referatului de verificare			
SEF PROIECT	Arh. Sebastian Savescu		Scara	C1.A3.4			
PROIECTAT	Arh. Sebastian Savescu		1:100	Rev.0			
DESENAT	Arh. Bogdan Gavril		Data proiect:2021	2021			

Beneficiar: SC COMPLEX HOTELIER UNIREA SA prin GRECU LUCIAN
 Denumire: Construire imobile de locuinte colective si functiuni conexe, parcaj subteran, amenajari exterioare pe teren proprietate conform PUZ aprobat prin HCL nr. 75 din 28.02.2019
 Adresa: mun. IASI, jud. IASI, str. Mitropolit Varlaam nr. 54, nr. cad. 157305



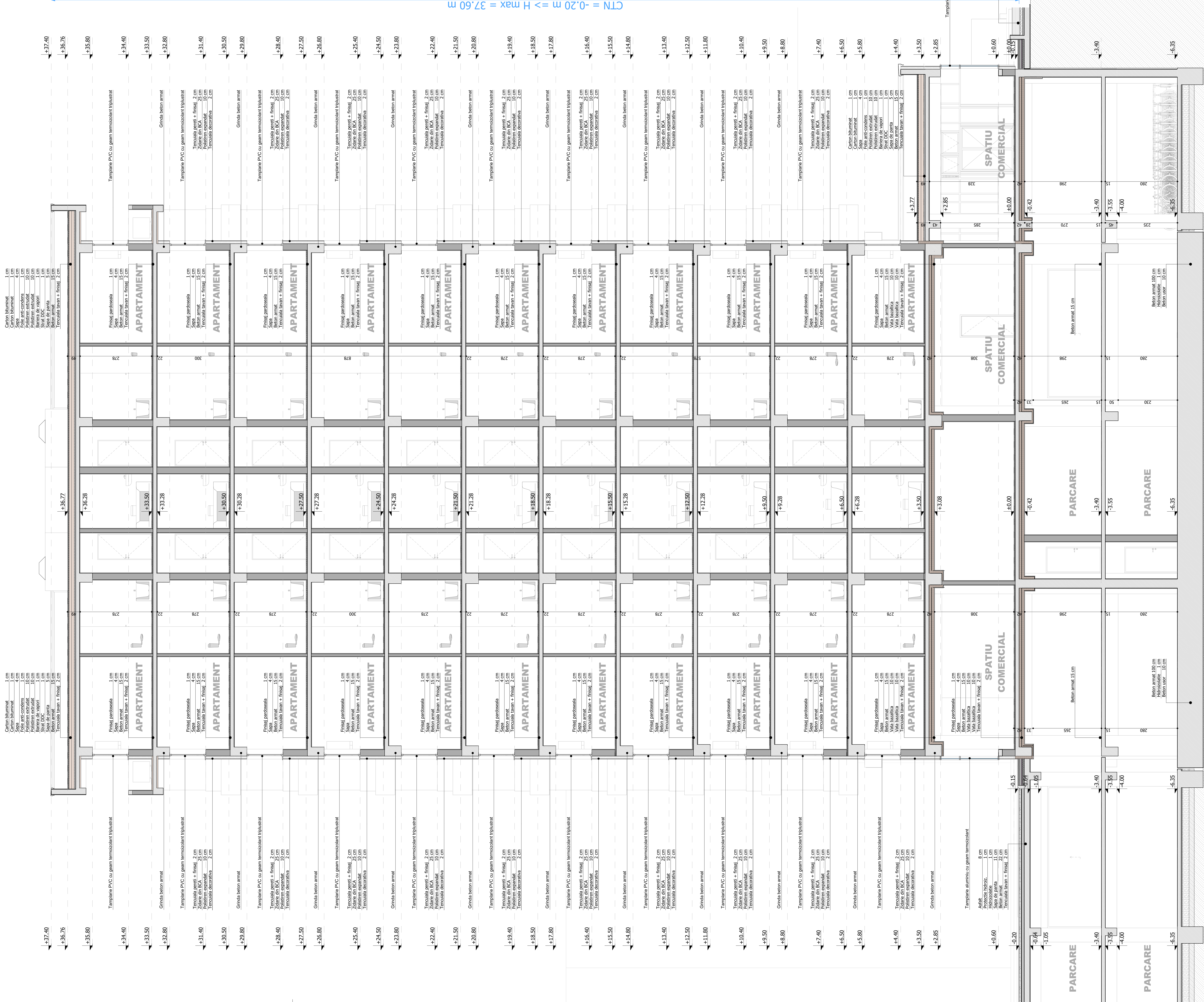

Construcție imobile de locuințe colective și funcțiuni conexe, parcaj subteran comun, amenajări exterioare pe teren proprietate conform P.U.Z aprobat prin H.C. nr. 75 din 28.02.2019

C2-C6 - Secțiune transversală laza P.Th.

VERIFICATOR nume și prenume semnatura cerința numărul referențului de verificare

PROIECTANT An Ștefan Ștefanescu Scara 1:50

DESEINAT An Bogdan Gavril Data proiect: 2021

C2-A2.1 Rev.0 2021



Volum	79.672,68 mc	Clasa de importanta	III	Categoria de importanta	C-normala	Grad de rezistenta la foc	II
Conform legii dreptului de autor, acest proiect este proprietatea intelectuală a sc. SAM Ideas srl Iasi. Reproducerea, reținerea sau prezentarea sa publică fara acordul scris al proiectantului sunt interzise prin lege.							
VERIFICATOR	nume si prenume	semnatura	cerinta	numarul referatului de verificare	ORDINA ARHITECTONICĂ DIN ROMANIA 526/2011		
SEF PROIECT	Arh. Sebastian Savescu	Arh. Bogdan Gavril		Arh. Sebastian Savescu	Beneficiar: SC COMPLEX HOTELIER UNIREA SA prin GRECU LUCIAN Denumire: Construire imobile de locuinte colective si functii conexe, parcul subteran amenajari exterioare pe teren proprietate conform PUZ aprobat prin HCL nr. 75 din 26.02.2019 Adresa: mun. IASI, jud. IASI, str. Mitropolit Varlaam nr. 54, nr. cad. 157305		
PROIECTAT	Arh. Sebastian Savescu	Scara	1:100	C2-C6 - Sectiune longitudinala	Sesiuni proiect nr. S01/2020		
DESENAT	Arh. Bogdan Gavril	Data proiect	2021		faza P.T.H.		



- Legenda:**
- ① Socu tencuiala silicatica impermeabila alba/ gri antracit
 - ② Tencuiala decorativa pentru fatade
 - ③ Tamplarie PVC gri antracit, cu 7 camere, geam triplu, Low E, 4S
 - ④ Perete cortina semistructural din aluminiu gri antracit, geam termolizant, Low E
 - ⑤ Glaf din PVC, de culoarea tamplariei
 - ⑥ Balustrada din sticla securizata cu mana curenta din inox
 - ⑦ Sort prefabricat din tabla prevopsita
 - ⑧ Tesera APC tip sanitara de lap, cu cheping metalic etans

Volum	79.672,68 mc	Clasa de importanta	III	Categoria de importanta	C-normala	Grad de rezistenta la foc	II
Conform legii dreptului de autor, acest proiect este proprietatea intelectuala a sc. SAM Ideas srl Iasi. Reproducerea, reflexiunea sau prezentarea sa publica fara acordul scris al proiectantului sunt interzise prin lege.							
VERIFICATOR	nume si prenume	semnatura	cerinta	numarul referatului de verificare			
SEF PROIECT	Arh. Sebastian Savescu		Scara	1:100	C2-A3.1		
PROIECTAT	Arh. Bogdan Gavril		Data proiect:2021		Rev.0		
DESENAT					2021		

Beneficiar: SC COMPLEX HOTELIER LINIEA SA prin GRECU LUCIAN
 Denumire: Construire imobile de locuinte colective si functii conexe, parcul suburban Sfantul Spiridon, faza amenajari exterioare pe teren proprietate conform PUZ aprobat prin HCL nr. 75 din 26.02.2019
 Adresa: mun. IASI, jud. IASI, str. Mitropolit Varlaam nr. 54, nr. cad. 157305
 P.J.Th.

ORDINUL ARHITECTURILOR
 DIN ROMANIA
 5261

proiect nr. 501/2020

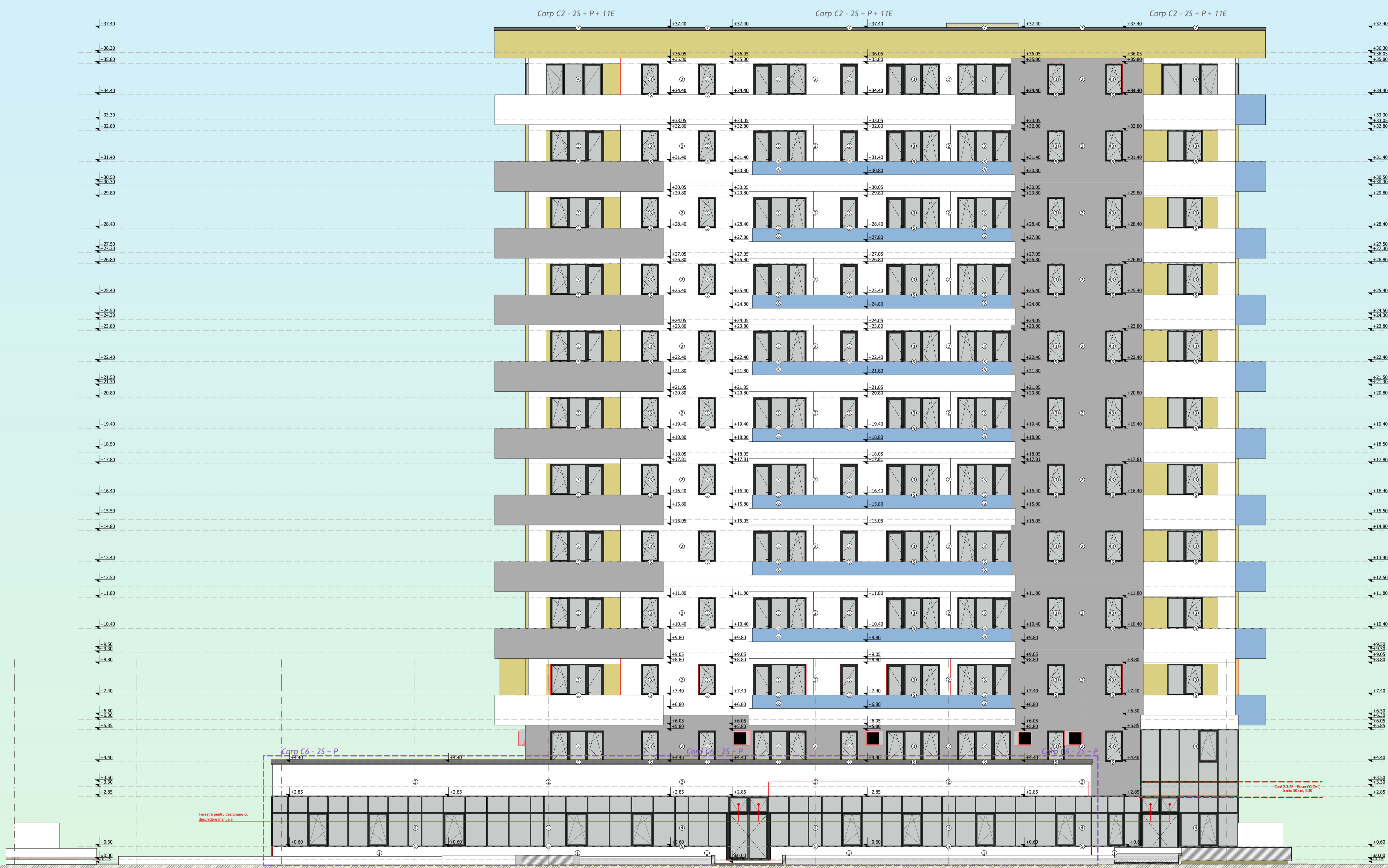

- Legenda:**
- ① Socu tencuiala silicatica impermeabila alba/ gri antracit
 - ② Tencuiala decorativa pentru fatade
 - ③ Tamplarie PVC gri antracit, cu 7 camere, geam triplu, Low E, 4S
 - ④ Perete cortina semistructural din aluminiu gri antracit, geam termolizant, Low E
 - ⑤ Glaf din PVC, de culoarea tamplariei
 - ⑥ Balustrada din sticla securizata cu mana curenta din inox
 - ⑦ Sort prefabricat din tabla prevopsita
 - ⑧ Tesera APC tip sanitara de lap, cu cheping metalic etans
- Categoria de importanta C-normala | Grad de rezistenta la foc II

Volum	79.672,68 mc	Clasa de importanta	III	Grad de rezistenta la foc	II
Conform legii dreptului de autor, acest proiect este proprietatea intelectuala a sc. SAM Ideas srl Iasi. Reproducerea, reflexiunea sau prezentarea sa publica fara acordul scris al proiectantului sunt interzise prin lege.					
VERIFICATOR	nume si prenume	semnatura	cerinta	numarul referatului de verificare	
SEF PROIECT	Arh. Sebastian Savescu		Scara	C2-A3.2	
PROIECTAT	Arh. Sebastian Savescu		1:100	Rev.0	
DESENAT	Arh. Bogdan Gavril		Data proiect:2021	2021	

Beneficiar: SC COMPLEX HOTELIER UNIREA SA prin GRECU LUCIAN
 Denumire: Construire imobile de locuinte colective si functiuni conexe, parcuri subterane amenajari exterioare pe teren proprietate conform PUZ aprobat prin HCL nr. 75 din 26.02.2019
 Adresa: mun. IASI, jud. IASI, str. Mitropolit Varlaam nr. 54, nr. cad. 157305

ORDINUL ARHITECTURILOR
 DIN ROMANIA
 5261

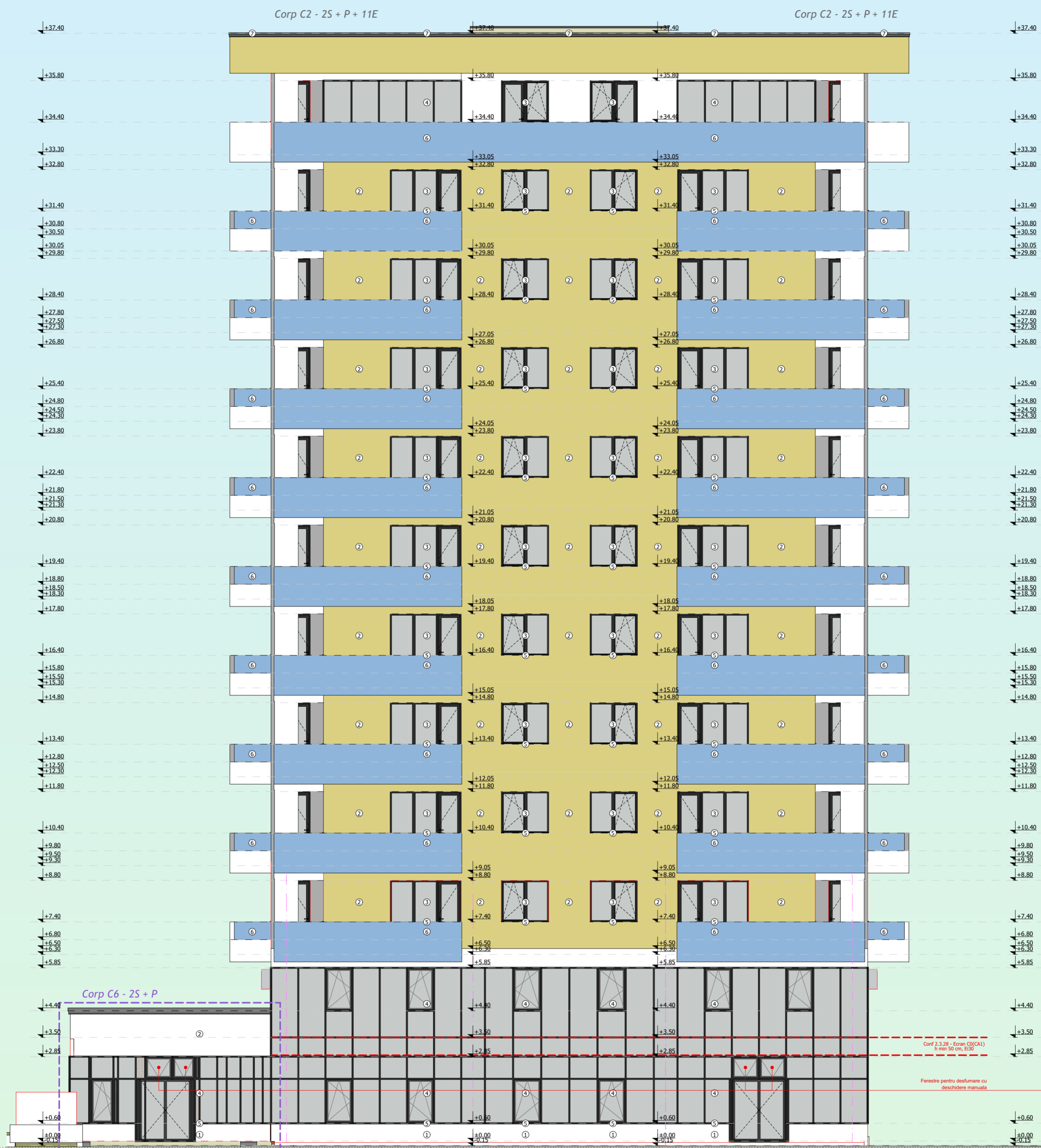

Legenda:

- ① Soclu tencuiala silicatica impermeabila alba/ gri antracit
- ② Tencuiala decorativa pentru fatade
- ③ Tamplarie PVC gri antracit, cu 7 camere, geam triplu, Low E, 4S
- ④ Perete cortina semistructural din aluminiu gri antracit, geam termoizolant, Low E
- ⑤ Glaf din PVC, de culoarea tamplariei
- ⑥ Balustrada din sticla securizata cu mana curenta din inox
- ⑦ Sort prefabricat din tabla prevopsita
- ⑧ Iesire APC tip saritura de lup, cu chepeng metalic etans

Volum	79.672,68 mc	Clasa de importanta	III	Categoria de importanta	C-normala	Grad de rezistenta la foc	II
Conform legii dreptului de autor, acest proiect este proprietatea intelectuala a sc SAM Ideas srl Iasi. Reproducerea, refolosirea sau prezentarea sa publica fara acordul scris al proiectantului sunt interzise prin lege.							
VERIFICATOR	nume si prenume	semnatura	cerinta	numarul referatului de verificare			
SEF PROIECT	Arh. Sebastian Savescu		Scara	C2.A3.3			
PROIECTAT	Arh. Sebastian Savescu		1:100	Rev.0			
DESENAT	Arh. Bogdan Gavril		Data proiect:2021	2021			

ORDINUL ARHITECTILOR
DIN ROMANIA
5261
Sebastian Savescu
proiect nr. 501/2020
faza P.Th.

Beneficiar: SC COMPLEX HOTELIER UNIREA SA prin GRECU LUCIAN
Denumire: Construire imobile de locuinte colective si functiuni conexe, parcaj subteran comun, amenajari exterioare pe teren proprietate conform PUZ aprobat prin HCL nr. 75 din 28.02.2019
Adresa: mun. IASI, jud. IASI, str. Mitropolit Varlaam nr. 54, nr. cad. 157305

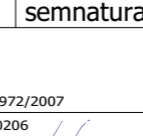

- Legenda:**
- ① Soclu tencuiala silicatica impermeabila alba/ gri antracit
 - ② Tencuiala decorativa pentru fatade
 - ③ Tamplarie PVC gri antracit, cu 7 camere, geam triplu, Low E, 4S
 - ④ Perete cortina semistructural din aluminiu gri antracit, geam termoizolant, Low E
 - ⑤ Glaf din PVC, de culoarea tamplariei
 - ⑥ Balustrada din sticla securizata cu mana curenta din inox
 - ⑦ Sort prefabricat din tabla prevopsita
 - ⑧ Iesire APC tip saritura de lup, cu chepenga metalic etans

Volum	79.672,68 mc	Clasa de importanta	III	Categoria de importanta	C-normala	Grad de rezistenta la foc	II
Conform legii dreptului de autor, acest proiect este proprietatea intelectuala a sc SAM Ideas srl Iasi. Reproducerea, refolosirea sau prezentarea sa publica fara acordul scris al proiectantului sunt interzise prin lege.							
VERIFICATOR	nume si prenume	semnatura	cerinta	numarul referatului de verificare			
				Beneficiar: SC COMPLEX HOTELIER UNIREA SA prin GRECU LUCIAN Denumire: Construire imobile de locuinte colective si functiuni conexe, parcaj subteran, amenajari exterioare pe teren proprietate conform PUZ aprobat prin HCL nr. 75 din 28.02.2019, faza P.Th. Adresa: mun. IASI, jud. IASI, str. Mitropolit Varlaam nr. 54, nr. cad. 157305			
SEF PROIECT	Arh. Sebastian Savescu	Scara		C2.A3.4			
PROIECTAT	Arh. Sebastian Savescu	1:100		C2-C6 - Fatada Vest		Rev.0	
DESEINAT	Arh. Bogdan Gavril	Data proiect:2021				2021	